

## مجموعه پروژه های عملی خوشه خدمات

# گروه: مراقبت و زیبایی

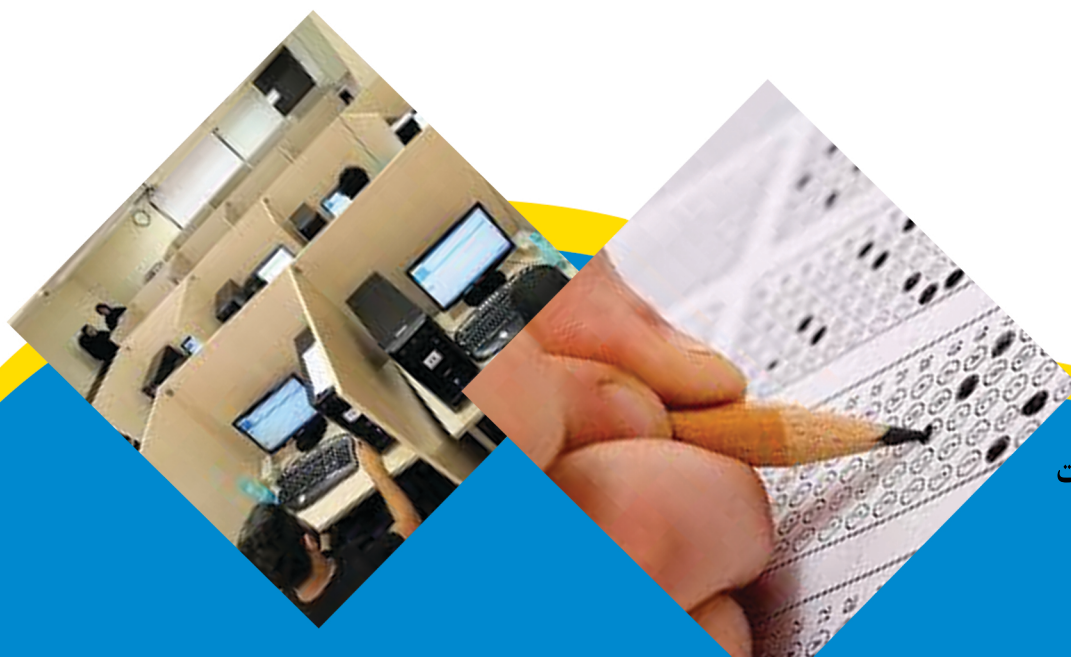

## فهرست استاندارد:

- حکاکی خطوط بر روی سر
- ارائه توصیه مراقبت از پوست صورت
- استفاده از تجهیزات الکتریکی برای خدمات ناخن
- اصلاح سر و صورت
- اکریک ناخن
- اکستنشن مژه
- صاف کردن مو با مواد پروتینی ( ترمیم واحیا وکراتینه)
- آرایش با ایر براش
- آرایش برای عکاسی
- آرایشگر وپیرایشگر زنانه
- بافت مو
- خشک کردن مو برای شکل دادن ( براشینگ مو)
- کاربرد مواد شیمیایی
- رنگ کردن و حالت دادن و ویتامینه کردن مژه..
- آرایش موی زنانه ( شنیون)
- صاف کردن مو بامواد شیمیایی
- طراحی با حنا بروی بدن
- طراحی و دیزاین ناخن
- .. طراحی و انجام آرایش برای رفع عیوب چهره
- پیرایش موهای زائد با موم
- : پیرایش ابروی هلال
- فر کردن مو
- فرم دهی به ناخن ( مانیکور وپدیکور)
- کوتاه کردن مو با تکنیکهای شانه
- کوتاه کردن مو به روش لایه لایه
- کوتاه کردن صفر درجه موی زنانه
- مراقبت از کف سر
- متعادل ساز چهره
- مرتب کردن و کوتاه کردن ریش و سبیل
- اکریک ناخن
- آرایش موی زنانه ( شنیون)
- شستشو و ویتامینه کردن موهای آسیب دیده

- هایلایت مو به صورت کامل و تکه ای
- فرم دادن مو
- بی رنگ کردن مو
- پیرایش ابرو
- پیرایش صورت
- چهره پرداز مردانه
- حفظ و نگهداری و نصب کلاه گیس و تکه های مو روی سر
- خدمات نظافت عمومی مردانه
- خرد کردن مو
- خشک کردن موبرای شکل دادن ( براشینگ مو)
- رنگ کردن مو
- خنثی کردن تن ها و رنگ های نامطلوب
- آرایش موی کودک و نوجوان

سازمان آموزش فنی و حرفه ای کشور

بسمه تعالی

ارزشیابی مهارتی با الگوی سنجش عملکردی

# پروژه آزمون عملی « یابانی »

گروه شغلی: مراقبت و زیبایی مردانه

عنوان استاندارد: حکاکی خطوط بر روی سر

کد استاندارد: ۵۱۴۱۴۰۰۰۰۲

کد پروژه: ۱۴۰۱/۵۱۴۱۴۰۰۰۰۲/۱۰۰۰

زمان آزمون: ۰۰ ساعت ۳۰ دقیقه

تاریخ تدوین پروژه آزمون: ۱۴۰۱/۱۰/۱۰

## جدول ۱

فهرست محتوی پروژه	
ردیف	فهرست محتوی
۱	تهیه کنندگان
۲	مشخصات استاندارد آموزشی
۳	توضیح مختصر در مورد پروژه
۴	نقشه کار عملی
۵	دستورالعمل (فرایند) اجرای پروژه
۶	لیست تجهیزات
۷	لیست ابزارآلات
۸	لیست مواد مصرفی
۹	امتیازبندی
۱۰	چک لیست معیار های نگرشی
۱۱	نتیجه نهایی

سازمان آموزش فنی و حرفه ای کشور

جدول ۲ - تهیه کنندگان:

ردیف	نام و نام خانوادگی	تحصیلات	سابقه آموزشی (سال)	سایر اطلاعات
۱	صمد امینی فر	آخرین مدرک تحصیلی	سابقه فعالیت مربی دولتی	تلفن ثابت: ۰۴۱۳۵۵۳۰۷۰۹
		کارشناس ارشد	۶	تلفن همراه: ۰۹۱۴۳۱۷۳۶۲۹
		رشته تحصیلی	سابقه فعالیت مربی غیر دولتی	aminifarsamad@gmail.com
		تربیت بدنی (فیزیولوژی کاربردی)	۳۵	آدرس: ارتش جنوبی چهار راه باغشمال اول باغشمال پلاک ۱۶
۲		آخرین مدرک تحصیلی	سابقه فعالیت مربی دولتی	تلفن ثابت:
				تلفن همراه:
		رشته تحصیلی	سابقه فعالیت مربی غیر دولتی	ایمیل:
				آدرس:
۳		آخرین مدرک تحصیلی	سابقه فعالیت مربی دولتی	تلفن ثابت:
				تلفن همراه:
		رشته تحصیلی	سابقه فعالیت مربی غیر دولتی	ایمیل:
				آدرس:

جدول ۳ - مشخصات استاندارد آموزشی  / استاندارد ارزشیابی :

خوشه: خدمات گروه: مراقبت و زیبایی

نام استاندارد	کد استاندارد:	میزان ساعت آموزشی	تئوری	عملی	پروژه	کارورزی
حکاکی خطو بر روی سر	۵۱۴۱۴۰۰۰۰۲		۱۰	۲۰	-	-

جدول ۴ - فهرست شایستگی های استاندارد آموزشی / فهرست مراحل کار استاندارد ارزشیابی :

میزان ساعت آموزش			ردیف	عناوین شایستگی / توانایی یا عناوین مراحل کار
تئوری	عملی	جمع		
۱	۲	۳	۱	پذیرش مشتری و مشاوره جهت انجام کار
۲	۳	۵	۲	آماده سازی تجهیزات ، ابزار و محیط کار
۶	۱۳	۱۹	۳	حکاکی خطوط بر روی سر ( Tribal Line Design )
۱	۲	۳	۴	ارزیابی خدمات و تکمیل کار
			۵	
			۶	
			۷	
			۸	
			۹	
			۱۰	
-			۱۱	کارورزی
-			۱۲	پروژه
۱۰	۲۰	۳۰		جمع کل

سازمان آموزش فنی و حرفه‌ای کشور

جدول ۵- نقشه کار عملی (نسخه آزمونگر و آزمون شونده)



جدول ۶- توضیحات نقشه عملی: (نسخه آزمونگر و آزمون شونده)

ارزیابی و بررسی ویژگیهای مو  
نحوه پیاده کردن طرح ارائه شده  
آماده سازی: کوتاه کردن و اصلاح مو برای ایجاد حکاکی  
ضد عفونی کردن ابزار آلات مربوط به کار ارائه شده  
کار با ماشین اصلاح معمولی، خط زن و دسته تیغ در حکاکی  
رعایت اصول و سلسله مراتب فرایند



**جدول ۷ - توضیح مختصر فرآیند اجرای پروژه: (نسخه آزمونگر)**

اهداف پروژه:	
فرایندی	تولیدی
<b>در این پروژه:</b>	
۱) زمان انجام فرایند حائز اهمیت	می باشد. <input type="checkbox"/> نمی باشد. <input type="checkbox"/>
۲) رعایت توالی انجام مراحل فعالیت مهم	می باشد. <input type="checkbox"/> نمی باشد. <input type="checkbox"/>
۳) مقدار استفاده از مواد مصرفی دارای اهمیت	می باشد. <input type="checkbox"/> نمی باشد. <input type="checkbox"/>
۴) ساخت محصول جز موارد با اهمیت پروژه	می باشد. <input type="checkbox"/> نمی باشد. <input type="checkbox"/>
۵) رعایت نکات ایمنی و حفاظتی الزامی	می باشد. <input type="checkbox"/> نمی باشد. <input type="checkbox"/>
سایر نکات یا مواردی که رعایت آن در اجرای پروژه الزامی می باشد:	
الف) شناخت و توانایی استفاده اصولی از ابزار و وسایل	
ب) شناخت و توانایی آناتومی صورت و آشنایی به علم مرفولوژی	
ج) شناخت و توانایی اجرا و رعایت بهداشت عمومی و فردی	

**جدول ۸ - نمرات کاهشی (نسخه آزمونگر)**

مجاز هست		مجاز نیست	
نیم تا یکساعت	تا نیم ساعت	افزودن مواد مصرفی / زمان ، با کسر نمره	زمان اجرای فرایند
..... درصد از کل بارم کم می شود.	۱۵ درصد از کل بارم کم می شود	در صورت عدم رعایت زمان بندی در اجرای مراحل کاری	مقدار مواد مصرفی
۱۰ درصد از کل بارم کم می شود		در صورت عدم رعایت میزان مواد مصرفی	

**جدول ۱۰ (نسخه آزمونگر و آزمون شونده)**

نکات یا مواردی که در اجرای پروژه توسط آزمون دهنده رعایت آن الزامی است:
۱- به همراه داشتن وسایل و ابزارالات مربوطه
۲- ارتباط مطلوب با مشتری
۳- مدل برای اجرا به همراه داشته باشید
۴- مدل از قبل اصلاح شده نباشد

**جدول ۹ (نسخه آزمونگر)**

نکات یا مواردی که در اجرای پروژه توسط آزمونگر رعایت آن الزامی است:
۱- رعایت ترتیب روند فرایند مراحل آزمون
۲- رعایت شئونات اسلامی در مدل ارائه شود

جدول ۱۱ - فرایند اجرای پروژه (نسخه آزمون شونده)

مقیاس	بارم	مدت انجام کار-دقیقه	ریز فعالیت یا چگونگی روند انجام کار	شماره شایستگی‌ها	عنوان فعالیت(عنصر شایستگی)	توالی فرایند کاری
*	۲	۴	ارائه توضیحات انجام کار و دریافت رضایت، پر کردن کارتکس مشتری	۱	پذیرش مشتری و مشاوره جهت انجام کار	مرحله اول
*	۱/۵		ارزیابی ویژگیهای مو( شکل، ضخامت، الگوهای توزیع، تراکم، جنس، وزن و انواع مو)			
*	۱/۵		ارزیابی ساختار چهره (مرفولوژی) مشتری نسبت به مدل انتخابی			
*	۲		استفاده از خلاقیت در تشخیص تطبیق ویژگیهای مو و ساختار چهره با علاقه و درخواست مشتری			
*	۱/۵		ارائه مدل‌های پیشنهادی متناسب با ویژگیهای مو و ساختار چهره مشتری			
*	۱		انتخاب مدل مناسب نهایی جهت انجام کار بر اساس توافق بامشتری			
*	*	۳	ایجاد شرایط مناسب استقرار مشتری و اپراتور جهت انجام کار	۲	آماده سازی تجهیزات، ابزار و محیط کار	مرحله دوم
*	۴	ضد عفونی کردن ابزارالات مربوطه و تجهیزات با توجه به نوع ابزار				
*	۴	انتخاب ابزار، تجهیزات با توجه به طرح انتخابی				
*	۳/۲۵	انتخاب مواد مصرفی با توجه به طرح انتخابی				
	*	۴/۷۵	ترسیم طرح اولیه بر اساس طرح انتخابی	۳	حکاکی خطو بر روی سر	مرحله سوم
*	*	۱۲	کوتاه کردن و اصلاح مناسب موها برای ایجاد زمینه حکاکی			
*	۵	پیاده سازی طرح اولیه بر روی سر				
*	*	۵	تعیین نقطه شروع حکاکی متناسب با طرح انتخابی			
	۱۰	حکاکی بر اساس طرح پیاده سازی شده				
*	۸	تمیز کردن و شفاف کردن طرح حکاکی شده با تیغ				
*	۵	جلوگیری از التهاب پوست با استفاده از محصولات ضد التهاب مناسب و استاندارد				
*	*	۱۲	کار با ماشین اصلاح خط زن و معمولی و تیغ			
*	۱	۴	استفاده از محصولات ضد التهاب	۴	ارزیابی خدمات و تکمیل کار	مرحله چهارم
*	۲/۵		تطبیق موی حکاکی شده بر اساس طرح انتخابی			
*	۱		ارائه توصیه های مراقبتی به مشتری			
*	۱/۵		دریافت رضایت مشتری از مدل حکاکی شده			
*	۲		دقت و سرعت عمل در کار			
*	۱/۵		دفع مناسب پسماند برای جلوگیری از آسیب به محیط زیست			

**جدول ۱۲ - لیست تجهیزات ( نسخه رئیس حوزه سنجش ، مسؤول آزمون و آزمونگر )**

ردیف	نام تجهیزات	مشخصات فنی	تعداد	واحد سنج	آزمونگر	آزمون شونده	توضیحات
۱	آئینه کار	۱۷۰ × ۵۰ cm	۱	جام	✓		برای هر نفر
۲	جعبه کمک های اولیه	استاندارد	۱	عدد	✓	✓	برای هر نفر شخصی و یک پک عمومی
۳	سر شوی	چینی	۱	عدد	✓		برای هر ۵ نفر
۴	سطل زباله	متوسط	۱	عدد	✓		برای هر ۲ نفر
۵	صندلی کار	جکی یا ساده	۱	عدد	✓		برای هر نفر
۶	صندلی کارآموز	چوبی یا پلاستیکی	۱	عدد	✓		
۷	کپسول آتش نشانی دستی	حاوی پودر خشک، محتوای کف و آب ۶ کیلوگرمی	۱	دستگاه	✓		برای هر ۵۰ متر مربع
۸	میز کار	۸۷۰ × ۵۰ cm	۱	عدد	✓		برای هر نفر
۹	تهویه مناسب	مطبوع	۱	دستگاه	✓		
۱۰	دماسنج	دیجیتالی	۱	دستگاه	✓		
۱۱	دستگاه ضد عفونی کننده (استیل)	برقی (UV)	۱	دستگاه	✓		
۱۲							
۱۳							

**جدول ۱۳ - لیست ابزار آلات ( نسخه رئیس حوزه سنجش ، مسؤول آزمون و آزمونگر )**

ردیف	نام ابزار آلات	مشخصات فنی	تعداد	واحد سنج	آزمونگر	آزمون شونده	توضیحات
۱	آبپاش مو	متوسط-پلاستیکی	۱	عدد		✓	
۲	دسته تیغ	فلزی-پلاستیکی	۱	عدد		✓	
۳	شانه ساده و دمدار	پلاستیکی-چوبی	۳	عدد		✓	
۴	قیچی	اسکالپ-معمولی	۲	عدد		✓	
۵	ماشین اصلاح	برقی-شارژی	۲	دستگاه		✓	
۶	موپران	پلاستیکی-مویی	۱	عدد		✓	
۷	ماشین اصلاح	خط زن	۱	دستگاه		✓	
۸	ششوار	برقی دستی	۱	دستگاه		✓	
۹	برس گرد در اندازه های مختلف	فلزی-چوبی	۴	عدد		✓	
۱۰	گیره مو	پلاستیکی-چوبی	۶	عدد		✓	
۱۱	قلم تیغ	استیل-پلاستیکی	۱	ع		✓	

**جدول ۱۴ - لیست مواد مصرفی و قیمت ( نسخه رئیس حوزه سنجش ، مسؤول آزمون و آزمونگر )**

ردیف	نام مواد مصرفی	مشخصات فنی	تعداد	واحد سنجه	قیمت واحد به ریال	آزمونگر	آزمون شونده	توضیحات
۱	دستمال گردن	کاغذی یکبار مصرف	۱	رول	۲۰۰۰۰۰		✓	
۲	ژل نرم کننده (اصلاح)	استاندارد	۱	عدد	۴۰۰۰۰۰		✓	
۳	شامپو	معمولی	۳	عدد	۵۰۰۰۰۰		✓	
۴	پیش بند	یکبار مصرف	۲	عدد	۵۰۰۰۰		✓	
۵	تیغ اصلاح	یکبار مصرف	۲	عدد	۱۰۰۰۰		✓	
۶	حوله	یکبار مصرف	۲	عدد	۶۰۰۰۰		✓	
۷	پنبه	استاندارد بهداشتی	۱	بسته	۴۰۰۰۰۰		✓	
۸	ماسک تنفسی	یکبار مصرف	۱	عدد	۱۰۰۰۰		✓	
۹	دستکش	یکبار مصرف	۲	جفت	۵۰۰۰۰		✓	
۱۰	الکل	صنعتی-طبی	۱	شیشه ۱۰۰ mli	۲۵۰۰۰۰		✓	

سازمان آموزش فنی و حرفه‌ای کشور



## جدول ۱۵ - چک لیست معیار های نگرشی ( نسخه آزمونگر )

نام و نام خانوادگی آزمون شونده:		کد ملی:		تاریخ آزمون:		ساعت شروع:		ساعت پایان:		
ردیف	مهارت های توانائی اشتغال	شایستگی ها					نمره داوطلب	طیف		
		هرگز	گاهی	معمولا	اغلب	همیشه				
		۰	۰,۲۵	۰,۵	۰,۷۵	۱				
۱	اخلاق کاری	اعتماد به نفس و خود اتکائی نشان می دهد								
۲		مسئولیت پذیر است								
۳		با مباحثات کار می کند								
۴		مسئولیت رفتارهایش را می پذیرد								
۵		خویشتن دار است و در یک روش کنترل شده کار می کند								
۶		در گفتار، عمل و کردار، بلوغ از خود نشان می دهد								
۷		کارش را خود ارزیابی می کند								
۸	مسئولیت پذیری	کار را سازماندهی و زمان را به طور موثر مدیریت می کند								
۹		توانائی تکمیل تکالیف در زمان مقرر را از خود به نمایش می گذارد								
۱۰		از دستورات شفاهی، بصری و کتبی پیروی می کند								
۱۱		از مواد مصرفی، ابزارآلات خوب مواظبت می کند								
۱۲	استدلال و حل مساله	با تغییرات خواسته های شغلی تطابق پذیری دارد								
۱۳		منطقی است و قضاوت های عینی می سازد								
۱۴		روش ها و قواعد را می فهمد								
۱۵		ابتکار نشان می دهد								
۱۶	سلامتی و عادات ایمنی	سرعت تولید و آهنگ کاری خوب دارد								
۱۷		نسبت به حفاظت و ایمنی تجهیزات و دستگاه ها اهتمام لازم دارد								
۱۸		به شیوه مناسب و آراستگی لباس می پوشد								
۱۹		موقعیت های استرس زا را تشخیص میدهد								
۲۰		موقعیت های استرس زا را به راحتی مدیریت می کند.								
جمع کل										

ناظر آزمون  
نام و نام خانوادگی و امضاء:

آزمونگر دوم  
نام و نام خانوادگی و امضاء:

آزمونگر اول  
نام و نام خانوادگی و امضاء:

بسمه تعالی

ارزشیابی مهارتی با الگوی سنجش عملکردی

# پروژه آزمون عملی « یابانی »

گروه شغلی: مراقبت و زیبایی مردانه

عنوان استاندارد: حکاکی خطوط بر روی سر

کد استاندارد: ۵۱۴۱۴۰۰۰۰۲

کد پروژه: ۱۴۰۱/۵۱۴۱۴۰۰۰۰۲/۱۰۱

زمان آزمون: ۰۰ ساعت ۳۰ دقیقه

تاریخ تدوین پروژه آزمون: ۱۴۰۱/۱۰/۱۰

## جدول ۱

فهرست محتوی پروژه	
ردیف	فهرست محتوی
۱	تهیه کنندگان
۲	مشخصات استاندارد آموزشی
۳	توضیح مختصر در مورد پروژه
۴	نقشه کار عملی
۵	دستورالعمل (فرایند) اجرای پروژه
۶	لیست تجهیزات
۷	لیست ابزارآلات
۸	لیست مواد مصرفی
۹	امتیازبندی
۱۰	چک لیست معیار های نگرشی
۱۱	نتیجه نهایی

سازمان آموزش فنی و حرفه‌ای کشور



سازمان آموزش عالی و پژوهش

عنوان استاندارد: حکاکی خطوط بر روی سر

کد استاندارد: ۵۱۴۱۴۰۰۰۲

کد پروژه: ۱۴۰۱/۵۱۴۱۴۰۰۰۲/۱۰۱



وزارت علوم، تحقیقات و فناوری

جدول ۲ - تهیه کنندگان:

ردیف	نام و نام خانوادگی	تحصیلات	سابقه آموزشی (سال)	سایر اطلاعات
۱	صمد امینی فر	آخرین مدرک تحصیلی	سابقه فعالیت مربی دولتی	تلفن ثابت: ۰۴۱۳۵۵۳۰۷۰۹
		کارشناس ارشد	۶	تلفن همراه: ۰۹۱۴۳۱۷۳۶۲۹
		رشته تحصیلی	سابقه فعالیت مربی غیر دولتی	aminifarsamad@gmail.com
۲		تربیت بدنی (فیزیولوژی کاربردی)	۳۵	آدرس: ارتش جنوبی چهار راه باغشمال اول باغشمال پلاک ۱۶
		آخرین مدرک تحصیلی	سابقه فعالیت مربی دولتی	تلفن ثابت:
		رشته تحصیلی	سابقه فعالیت مربی غیر دولتی	تلفن همراه:
۳		آخرین مدرک تحصیلی	سابقه فعالیت مربی دولتی	تلفن ثابت:
		رشته تحصیلی	سابقه فعالیت مربی غیر دولتی	تلفن همراه:
		آخرین مدرک تحصیلی	سابقه فعالیت مربی غیر دولتی	ایمیل:
				آدرس:

جدول ۳ - مشخصات استاندارد آموزشی / استاندارد ارزشیابی:

خوشه: خدمات گروه: مراقبت و زیبایی

نام استاندارد	کد استاندارد:	میزان ساعت آموزشی	تئوری	عملی	پروژه	کارورزی
حکاکی خطو بر روی سر	۵۱۴۱۴۰۰۰۲		۱۰	۲۰	-	-



**جدول ۴ - فهرست شایستگی های استاندارد آموزشی / فهرست مراحل کار استاندارد ارزشیابی:**

میزان ساعت آموزش			ردیف	عناوین شایستگی / توانایی یا عناوین مراحل کار
تئوری	عملی	جمع		
۱	۲	۳	۱	پذیرش مشتری و مشاوره جهت انجام کار
۲	۳	۵	۲	آماده سازی تجهیزات ، ابزار و محیط کار
۶	۱۳	۱۹	۳	حکاکی خطوط بر روی سر (Tribal Line Design)
۱	۲	۳	۴	ارزیابی خدمات و تکمیل کار
			۵	
			۶	
			۷	
			۸	
			۹	
			۱۰	
-			۱۱	کارورزی
-			۱۲	پروژه
۱۰	۲۰	۳۰		جمع کل

**جدول ۵- نقشه کار عملی ( نسخه آزمونگر و آزمون‌شونده )**



**جدول ۶- توضیحات نقشه عملی : ( نسخه آزمونگر و آزمون‌شونده )**

ارزیابی و بررسی ویژگیهای مو  
نحوه پیاده کردن طرح ارائه شده  
آماده سازی: کوتاه کردن و اصلاح مو برای ایجاد حکاکی  
ضد عفونی کردن ابزار آلات مربوط به کار ارائه شده  
کار با ماشین اصلاح معمولی، خط زن و دسته تیغ در حکاکی  
رعایت اصول و سلسله مراتب فرایند

**جدول ۷ - توضیح مختصر فرآیند اجرای پروژه: ( نسخه آزمونگر )**

اهداف پروژه:	
فرایندی	تولیدی
در این پروژه:	
۱) زمان انجام فرایند حائز اهمیت	می باشد. <input type="checkbox"/> نمی باشد. <input type="checkbox"/>
۲) رعایت توالی انجام مراحل فعالیت مهم	می باشد. <input type="checkbox"/> نمی باشد. <input type="checkbox"/>
۳) مقدار استفاده از مواد مصرفی دارای اهمیت	می باشد. <input type="checkbox"/> نمی باشد. <input type="checkbox"/>
۴) ساخت محصول جز موارد با اهمیت پروژه	می باشد. <input type="checkbox"/> نمی باشد. <input type="checkbox"/>
۵) رعایت نکات ایمنی و حفاظتی الزامی	می باشد. <input type="checkbox"/> نمی باشد. <input type="checkbox"/>
سایر نکات یا مواردی که رعایت آن در اجرای پروژه الزامی می باشد:	
الف) شناخت و توانایی استفاده اصولی از ابزار و وسایل	
ب) شناخت و توانایی آناتومی صورت و آشنایی به علم مرفولوژی	
ج) شناخت و توانایی اجرا و رعایت بهداشت عمومی و فردی	

**جدول ۸ - نمرات کاهشی ( نسخه آزمونگر )**

مجاز هست		مجاز نیست	افزودن مواد مصرفی / زمان ، با کسر نمره	
نیم تا یکساعت	تا نیم ساعت		در صورت عدم رعایت زمان	زمان اجرای فرایند
..... درصد از کل بارم کم می شود.	۱۵ درصد از کل بارم کم می شود		بندی در اجرای مراحل کاری	
۱۰ درصد از کل بارم کم می شود			در صورت عدم رعایت میزان مواد مصرفی	مقدار مواد مصرفی

**جدول ۱۰ ( نسخه آزمونگر و آزمون شونده )**

نکات یا مواردی که در اجرای پروژه توسط آزمون دهنده رعایت آن الزامی است:
۱- به همراه داشتن وسایل و ابزارالات مربوطه
۲- ارتباط مطلوب با مشتری
۳- مدل به همراه داشته باشید

**جدول ۹ ( نسخه آزمونگر )**

نکات یا مواردی که در اجرای پروژه توسط آزمونگر رعایت آن الزامی است:
۱- رعایت ترتیب روند فرایند مراحل آزمون
۲- مدل از قبل اصلاح شده نباشد



سازمان استاندارد ملی ایران

عنوان استاندارد: حکاکی خطوط بر روی سر

کد استاندارد: ۵۱۴۱۴۰۰۰۲

کد پروژه: ۱۴۰۱/۵۱۴۱۴۰۰۰۲/۱۰۱



جمهوری اسلامی ایران  
وزارت بهداشت، درمان و آموزش پزشکی

جدول ۱۱ - فرایند اجرای پروژه (نسخه آزمون شونده)

مقیاس	بارم	مدت انجام کار - دقیقه	ریز فعالیت یا چگونگی روند انجام کار	شماره شایستگی‌ها	عنوان فعالیت (عنصر شایستگی)	توالی فرایندکاری
*	۲	۴	ارائه توضیحات انجام کار و دریافت رضایت، پر کردن کارتکس مشتری	۱	پذیرش مشتری و مشاوره جهت انجام کار	مرحله اول
*	۱/۵		ارزیابی ویژگیهای مو (شکل، ضخامت، الگوهای توزیع، تراکم، جنس، وزن و انواع مو)			
*	۱/۵		ارزیابی ساختار چهره (مرفولوژی) مشتری نسبت به مدل انتخابی			
*	۲		استفاده از خلاقیت در تشخیص تطبیق ویژگیهای مو و ساختار چهره با علاقه و درخواست مشتری			
*	۱/۵		ارائه مدل‌های پیشنهادی متناسب با ویژگیهای مو و ساختار چهره مشتری			
*	۱		انتخاب مدل مناسب نهایی جهت انجام کار بر اساس توافق بامشتری			
*	۳	۴	ایجاد شرایط مناسب استقرار مشتری و اپراتور جهت انجام کار	۲	آماده سازی تجهیزات، ابزار و محیط کار	مرحله دوم
*	۴		ضد عفونی کردن ابزارالات مربوطه و تجهیزات با توجه به نوع ابزار			
*	۴		انتخاب ابزار، تجهیزات با توجه به طرح انتخابی			
*	۳/۲۵		انتخاب مواد مصرفی با توجه به طرح انتخابی			
	۴/۷۵	۱۸	ترسیم طرح اولیه بر اساس طرح انتخابی	۳	حکاکی خطوط بر روی سر	مرحله سوم
*	۱۲		کوتاه کردن و اصلاح مناسب موها برای ایجاد زمینه حکاکی			
*	۵		پیاده سازی طرح اولیه بر روی سر			
*	۵		تعیین نقطه شروع حکاکی متناسب با طرح انتخابی			
	۱۰		حکاکی بر اساس طرح پیاده سازی شده			
*	۸		تمیز کردن و شفاف کردن طرح حکاکی شده با تیغ			
*	۵		جلوگیری از التهاب پوست با استفاده از محصولات ضد التهاب مناسب و استاندارد			
*	۱۲		کار با ماشین اصلاح خط زن و معمولی و تیغ			
*	۱	۴	استفاده از محصولات ضد التهاب	۴	ارزیابی خدمات و تکمیل کار	مرحله چهارم
*	۲/۵		تطبیق موی حکاکی شده بر اساس طرح انتخابی			
*	۱		ارائه توصیه های مراقبتی به مشتری			
*	۱/۵		دریافت رضایت مشتری از مدل حکاکی شده			
*	۲		دقت و سرعت عمل در کار			



سازمان آموزش فنی و حرفه‌ای کشور

عنوان استاندارد: حکاکی خطوط بر روی سر

کد استاندارد: ۵۱۴۱۴۰۰۰۲

کد پروژه: ۱۴۰۱/۵۱۴۱۴۰۰۰۲/۱۰۱



جمهوری اسلامی ایران  
وزارت تعاون، کار و رفاه اجتماعی

*	۱/۵	دفع مناسب پسماند برای جلوگیری از آسیب به محیط زیست		
---	-----	--	--	--

### جدول ۱۲ - لیست تجهیزات ( نسخه رئیس حوزه سنجش ، مسؤل آزمون و آزمونگر )

ردیف	نام تجهیزات	مشخصات فنی	تعداد	واحد سنج	آزمونگر	آزمون شونده	توضیحات
۱	آئینه کار	۱۷۰ × ۵۰ cm	۱	جام	✓		برای هر نفر
۲	جعبه کمک های اولیه	استاندارد	۱	عدد	✓	✓	برای هر نفر شخصی و یک پک عمومی
۳	سر شوی	چینی	۱	عدد	✓		برای هر ۵ نفر
۴	سطل زباله	متوسط	۱	عدد	✓		برای هر ۲ نفر
۵	صندلی کار	جکی یا ساده	۱	عدد	✓		برای هر نفر
۶	صندلی کارآموز	چوبی یا پلاستیکی	۱	عدد	✓		
۷	کپسول آتش نشانی دستی	حاوی پودر خشک، محتوای کف و آب ۶ کیلوگرمی	۱	دستگاه	✓		برای هر ۵۰ متر مربع
۸	میز کار	۸۷۰ × ۵۰ cm	۱	عدد	✓		برای هر نفر
۹	تهویه مناسب	مطبوع	۱	دستگاه	✓		
۱۰	دماسنج	دیجیتالی	۱	دستگاه	✓		
۱۱	دستگاه ضد عفونی کننده ( استیل )	برقی ( UV )	۱	دستگاه	✓		
۱۲							
۱۳							

### جدول ۱۳ - لیست ابزار آلات ( نسخه رئیس حوزه سنجش ، مسؤل آزمون و آزمونگر )

ردیف	نام ابزار آلات	مشخصات فنی	تعداد	واحد سنج	آزمونگر	آزمون شونده	توضیحات
۱	آبپاش مو	متوسط-پلاستیکی	۱	عدد		✓	
۲	دسته تیغ	فلزی-پلاستیکی	۱	عدد		✓	
۳	شانه ساده و دمدار	پلاستیکی-چوبی	۳	عدد		✓	
۴	قیچی	اسکالپ-معمولی	۲	عدد		✓	
۵	ماشین اصلاح	برقی-شارژی	۲	دستگاه		✓	
۶	موپران	پلاستیکی-مویی	۱	عدد		✓	
۷	ماشین اصلاح	خط زن	۱	دستگاه		✓	
۸	ششوار	برقی دستی	۱	دستگاه		✓	
۹	برس گرد در اندازه های مختلف	فلزی-چوبی	۴	عدد		✓	

✓	عدد	۶	پلاستیکی-چوبی	گیره مو	۱۰
✓	ع	۱	استیل-پلاستیکی	قلم تیغ	۱۱

جدول ۱۴ - لیست مواد مصرفی و قیمت (نسخه رئیس حوزه سنجش، مسؤول آزمون و آزمونگر)

ردیف	نام مواد مصرفی	مشخصات فنی	تعداد	واحد سنجش	قیمت واحد به ریال	آزمونگر	آزمون شونده	توضیحات
۱	دستمال گردن	کاغذی یکبار مصرف	۱	رول	۲۰۰۰۰۰		✓	
۲	ژل نرم کننده (اصلاح)	استاندارد	۱	عدد	۴۰۰۰۰۰		✓	
۳	شامپو	معمولی	۳	عدد	۵۰۰۰۰۰		✓	
۴	پیش بند	یکبار مصرف	۲	عدد	۵۰۰۰۰		✓	
۵	تیغ اصلاح	یکبار مصرف	۲	عدد	۱۰۰۰۰		✓	
۶	حوله	یکبار مصرف	۲	عدد	۶۰۰۰۰		✓	
۷	پنبه	استاندارد بهداشتی	۱	بسته	۴۰۰۰۰۰		✓	
۸	ماسک تنفسی	یکبار مصرف	۱	عدد	۱۰۰۰۰		✓	
۹	دستکش	یکبار مصرف	۲	جفت	۵۰۰۰۰		✓	
۱۰	الکل	صنعتی-طبی	۱	شیشه ۱۰۰ mli	۲۵۰۰۰۰		✓	

سازمان آموزش عالی و حرفه‌ای کشور



سازمان آموزش عالی وزارت بهداشت

عنوان استاندارد: حکاکی خطوط بر روی سر

کد استاندارد: ۵۱۴۱۴۰۰۰۰۲

کد پروژه: ۱۴۰۱/۵۱۴۱۴۰۰۰۰۲/۱۰۱



جمهوری اسلامی ایران  
وزارت بهداشت، کار و رفاه اجتماعی

**جدول ۱۵ - چک لیست معیار های نگرشی ( نسخه آزمونگر )**

نام و نام خانوادگی آزمون شونده:		کد ملی:		تاریخ آزمون:		ساعت شروع:		ساعت پایان:	
ردیف	مهارت های توانائی اشتغال	شایستگی ها	طیف						
			هرگز	گاهی	معمولا	اغلب	همیشه		
			۰	۰,۲۵	۰,۵	۰,۷۵	۱		
۱	اخلاق کاری	اعتماد به نفس و خود اتکائی نشان می دهد							
۲		مسئولیت پذیر است							
۳		با مباحث کار می کند							
۴		مسئولیت رفتارهایش را می پذیرد							
۵		خوابیدن دار است و در یک روش کنترل شده کار می کند							
۶		در گفتار، عمل و کردار، بلوغ از خود نشان می دهد							
۷		کارش را خود ارزیابی می کند							
۸	مسئولیت پذیری	کار را سازماندهی و زمان را به طور موثر مدیریت می کند							
۹		توانائی تکمیل تکالیف در زمان مقرر را از خود به نمایش می گذارد							
۱۰		از دستورات شفاهی، بصری و کتبی پیروی می کند							
۱۱		از مواد مصرفی، ابزار آلات خوب مواظبت می کند							
۱۲	استدلال و حل مساله	با تغییرات خواسته های شغلی تطابق پذیری دارد							
۱۳		منطقی است و قضاوت های عینی می سازد							
۱۴		روش ها و قواعد را می فهمد							
۱۵		ابتکار نشان می دهد							
۱۶	سلامتی و عادات ایمنی	سرعت تولید و آهنگ کاری خوب دارد							
۱۷		نسبت به حفاظت و ایمنی تجهیزات و دستگاه ها اهتمام لازم دارد							
۱۸		به شیوه مناسب و آراستگی لباس می پوشد							
۱۹		موقعیت های استرس زا را تشخیص میدهد							
۲۰		موقعیت های استرس زا را به راحتی مدیریت می کند.							
جمع کل									

ناظر آزمون  
نام و نام خانوادگی و امضاء:

آزمونگر دوم  
نام و نام خانوادگی و امضاء:

آزمونگر اول  
نام و نام خانوادگی و امضاء:

بسمه تعالی

ارزشیابی مهارتی با الگوی سنجش عملکردی

# پروژه آزمون عملی « یابانی »

گروه شغلی: مراقبت و زیبایی مردانه

عنوان استاندارد: حکاکی خطوط بر روی سر

کد استاندارد: ۵۱۴۱۴۰۰۰۰۲

کد پروژه: ۱۴۰۱/۵۱۴۱۴۰۰۰۰۲/۱۰۲

زمان آزمون: ۰ ساعت ۳۰ دقیقه

تاریخ تدوین پروژه آزمون: ۱۴۰۱/۱۰/۱۰



## جدول ۱

فهرست محتوی پروژه	
ردیف	فهرست محتوی
۱	تهیه کنندگان
۲	مشخصات استاندارد آموزشی
۳	توضیح مختصر در مورد پروژه
۴	نقشه کار عملی
۵	دستورالعمل (فرایند) اجرای پروژه
۶	لیست تجهیزات
۷	لیست ابزارآلات
۸	لیست مواد مصرفی
۹	امتیازبندی
۱۰	چک لیست معیار های نگرشی
۱۱	نتیجه نهایی

سازمان آموزش فنی و حرفه‌ای کشور

جدول ۲ - تهیه کنندگان :

ردیف	نام و نام خانوادگی	تحصیلات	سابقه آموزشی (سال)	سایر اطلاعات
۱	صمد امینی فر	آخرین مدرک تحصیلی	سابقه فعالیت مربی دولتی	تلفن ثابت : ۰۴۱۳۵۵۳۰۷۰۹
		کارشناس ارشد	۶	تلفن همراه : ۰۹۱۴۳۱۷۳۶۲۹
		رشته تحصیلی	سابقه فعالیت مربی غیر دولتی	aminifarsamad@gmail.com
۲		تربیت بدنی (فیزیولوژی کاربردی)	۳۵	آدرس : ارتش جنوبی چهار راه باغشمال اول باغشمال پلاک ۱۶
		آخرین مدرک تحصیلی	سابقه فعالیت مربی دولتی	تلفن ثابت :
		رشته تحصیلی	سابقه فعالیت مربی غیر دولتی	تلفن همراه :
۳		آخرین مدرک تحصیلی	سابقه فعالیت مربی دولتی	تلفن ثابت :
		رشته تحصیلی	سابقه فعالیت مربی غیر دولتی	تلفن همراه :
		آخرین مدرک تحصیلی	سابقه فعالیت مربی غیر دولتی	ایمیل :
				آدرس :

جدول ۳ - مشخصات استاندارد آموزشی  / استاندارد ارزشیابی  :

خوشه : خدمات گروه : مراقبت و زیبایی

نام استاندارد	کد استاندارد:	میزان ساعت آموزشی	تئوری	عملی	پروژه	کارورزی
حکاکی خطو بر روی سر	۵۱۴۱۴۰۰۰۰۲		۱۰	۲۰	-	-

جدول ۴ - فهرست شایستگی های استاندارد آموزشی / فهرست مراحل کار استاندارد ارزشیابی :

میزان ساعت آموزش			عناوین شایستگی / توانایی یا عناوین مراحل کار	ردیف
جمع	عملی	تئوری		
۳	۲	۱	پذیرش مشتری و مشاوره جهت انجام کار	۱
۵	۳	۲	آماده سازی تجهیزات ، ابزار و محیط کار	۲
۱۹	۱۳	۶	حکاکی خطوط بر روی سر ( Tribal Line Design )	۳
۳	۲	۱	ارزیابی خدمات و تکمیل کار	۴
				۵
				۶
				۷
				۸
				۹
				۱۰
		-	کارورزی	۱۱
		-	پروژه	۱۲
۳۰	۲۰	۱۰	جمع کل	

سازمان آموزش فنی و حرفه‌ای کشور

**جدول ۵- نقشه کار عملی ( نسخه آزمونگر و آزمون شونده )**



**جدول ۶- توضیحات نقشه عملی : ( نسخه آزمونگر و آزمون شونده )**

ارزیابی و بررسی ویژگیهای مو  
نحوه پیاده کردن طرح ارائه شده  
آماده سازی: کوتاه کردن و اصلاح مو برای ایجاد حکاکی  
ضد عفونی کردن ابزار آلات مربوط به کار ارائه شده  
کار با ماشین اصلاح معمولی، خط زن و دسته تیغ در حکاکی  
رعایت اصول و سلسله مراتب فرایند

**جدول ۷ - توضیح مختصر فرآیند اجرای پروژه: (نسخه آزمونگر)**

اهداف پروژه:	
فرایندی	تولیدی
<b>در این پروژه:</b>	
۱) زمان انجام فرایند حائز اهمیت	می باشد. <input type="checkbox"/> نمی باشد. <input type="checkbox"/>
۲) رعایت توالی انجام مراحل فعالیت مهم	می باشد. <input type="checkbox"/> نمی باشد. <input type="checkbox"/>
۳) مقدار استفاده از مواد مصرفی دارای اهمیت	می باشد. <input type="checkbox"/> نمی باشد. <input type="checkbox"/>
۴) ساخت محصول جز موارد با اهمیت پروژه	می باشد. <input type="checkbox"/> نمی باشد. <input type="checkbox"/>
۵) رعایت نکات ایمنی و حفاظتی الزامی	می باشد. <input type="checkbox"/> نمی باشد. <input type="checkbox"/>

سایر نکات یا مواردی که رعایت آن در اجرای پروژه الزامی می باشد:

الف) شناخت و توانایی استفاده اصولی از ابزار و وسایل  
 ب) شناخت و توانایی آناتومی صورت و آشنایی به علم مرفولوژی  
 ج) شناخت و توانایی اجرا و رعایت بهداشت عمومی و فردی

**جدول ۸ - نمرات گاهشی (نسخه آزمونگر)**

مجاز هست		مجاز نیست	
نیم تا یکساعت	تا نیم ساعت	افزودن مواد مصرفی / زمان ، با کسر نمره	زمان اجرای فرایند
..... درصد از کل بارم کم می شود.	۱۵ درصد از کل بارم کم می شود	در صورت عدم رعایت زمان بندی در اجرای مراحل کاری	مقدار مواد مصرفی
۱۰ درصد از کل بارم کم می شود		در صورت عدم رعایت میزان مواد مصرفی	

**جدول ۱۰ (نسخه آزمونگر و آزمون شونده)**

نکات یا مواردی که در اجرای پروژه توسط آزمون دهنده رعایت آن الزامی است:

- بهمراه داشتن وسایل و ابزارالات مربوطه
- ارتباط مطلوب با مشتری
- بهمراه داشتن مدل برای اجرا

**جدول ۹ (نسخه آزمونگر)**

نکات یا مواردی که در اجرای پروژه توسط آزمونگر رعایت آن الزامی است:

- رعایت ترتیب روند فرایند مراحل آزمون
- مدل انتخابی از قبل اصلاح شده نباشد

جدول ۱۱ - فرایند اجرای پروژه (نسخه آزمون شونده)

مقیاس	مدت انجام کار - دقیقه	بارم	ریز فعالیت یا چگونگی روند انجام کار	شماره شایستگی‌ها	عنوان فعالیت (عنصر شایستگی)	توالی فرایند کاری
*		۲	ارائه توضیحات انجام کار و دریافت رضایت، پر کردن کارتکس مشتری	۱	پذیرش مشتری و مشاوره جهت انجام کار	مرحله اول
*		۱/۵	ارزیابی ویژگیهای مو (شکل، ضخامت، الگوهای توزیع، تراکم، جنس، وزن و انواع مو)			
*		۱/۵	ارزیابی ساختار چهره (مرفولوژی) مشتری نسبت به مدل انتخابی			
*		۲	استفاده از خلاقیت در تشخیص تطبیق ویژگیهای مو و ساختار چهره با علاقه و درخواست مشتری			
*		۱/۵	ارائه مدل‌های پیشنهادی متناسب با ویژگیهای مو و ساختار چهره مشتری			
*		۱	انتخاب مدل مناسب نهایی جهت انجام کار بر اساس توافق بامشتری			
*	*	۳	ایجاد شرایط مناسب استقرار مشتری و اپراتور جهت انجام کار	۲	آماده سازی تجهیزات، ابزار و محیط کار	مرحله دوم
*		۴	ضد عفونی کردن ابزارالات مربوطه و تجهیزات با توجه به نوع ابزار			
*		۴	انتخاب ابزار، تجهیزات با توجه به طرح انتخابی			
*		۳/۲۵	انتخاب مواد مصرفی با توجه به طرح انتخابی			
				۳	حکاکی خطو بر روی سر	مرحله سوم
	*	۴/۷۵	ترسیم طرح اولیه بر اساس طرح انتخابی			
*	*	۱۲	کوتاه کردن و اصلاح مناسب موها برای ایجاد زمینه حکاکی			
*		۵	پیاده سازی طرح اولیه بر روی سر			
*	*	۵	تعیین نقطه شروع حکاکی متناسب با طرح انتخابی			
		۱۰	حکاکی بر اساس طرح پیاده سازی شده			
*		۸	تمیز کردن و شفاف کردن طرح حکاکی شده با تیغ			
*		۵	جلوگیری از التهاب پوست با استفاده از محصولات ضد التهاب مناسب و استاندارد			
*	*	۱۲	کار با ماشین اصلاح خط زن و معمولی و تیغ			
*		۱	استفاده از محصولات ضد التهاب	۴	ارزیابی خدمات و تکمیل کار	مرحله چهارم
*		۲/۵	تطبیق موی حکاکی شده بر اساس طرح انتخابی			
*		۱	ارائه توصیه های مراقبتی به مشتری			
*		۱/۵	دریافت رضایت مشتری از مدل حکاکی شده			

*	۲	دقت و سرعت عمل در کار
*	۱/۵	دفع مناسب پسماند برای جلوگیری از آسیب به محیط زیست

**جدول ۱۲ - لیست تجهیزات (نسخه رئیس حوزه سنجش، مسؤول آزمون و آزمونگر)**

ردیف	نام تجهیزات	مشخصات فنی	تعداد	واحد سنج	آزمونگر	آزمون شونده	توضیحات
۱	آئینه کار	cm ۵۰ × ۱۷۰	۱	جام	✓		برای هر نفر
۲	جعبه کمک های اولیه	استاندارد	۱	عدد	✓	✓	برای هر نفر شخصی و یک پک عمومی
۳	سر شوی	چینی	۱	عدد	✓		برای هر ۵ نفر
۴	سطل زباله	متوسط	۱	عدد	✓		برای هر ۲ نفر
۵	صندلی کار	جکی یا ساده	۱	عدد	✓		برای هر نفر
۶	صندلی کارآموز	چوبی یا پلاستیکی	۱	عدد	✓		
۷	کپسول آتش نشانی دستی	حاوی پودر خشک، محتوای کف و آب ۶ کیلوگرمی	۱	دستگاه	✓		برای هر ۵۰ متر مربع
۸	میز کار	cm ۵۰ × ۸۷۰	۱	عدد	✓		برای هر نفر
۹	تهویه مناسب	مطبوع	۱	دستگاه	✓		
۱۰	دماسنج	دیجیتالی	۱	دستگاه	✓		
۱۱	دستگاه ضد عفونی کننده (استیل)	برقی (UV)	۱	دستگاه	✓		
۱۲							
۱۳							

**جدول ۱۳ - لیست ابزار آلات (نسخه رئیس حوزه سنجش، مسؤول آزمون و آزمونگر)**

ردیف	نام ابزار آلات	مشخصات فنی	تعداد	واحد سنج	آزمونگر	آزمون شونده	توضیحات
۱	آبپاش مو	متوسط-پلاستیکی	۱	عدد		✓	
۲	دسته تیغ	فلزی-پلاستیکی	۱	عدد		✓	
۳	شانه ساده و دمدار	پلاستیکی-چوبی	۳	عدد		✓	
۴	قیچی	اسکالپ-معمولی	۲	عدد		✓	
۵	ماشین اصلاح	برقی-شارژی	۲	دستگاه		✓	
۶	موپران	پلاستیکی-مویی	۱	عدد		✓	

۷	ماشین اصلاح	خط زن	۱	دستگاه	✓
۸	سشوار	برقی دستی	۱	دستگاه	✓
۹	برس گرد در اندازه های مختلف	فلزی-چوبی	۴	عدد	✓
۱۰	گیره مو	پلاستیکی-چوبی	۶	عدد	✓
۱۱	قلم تیغ	استیل-پلاستیکی	۱	ع	✓

جدول ۱۴ - لیست مواد مصرفی و قیمت (نسخه رئیس حوزه سنجش، مسؤل آزمون و آزمونگر)

ردیف	نام مواد مصرفی	مشخصات فنی	تعداد	واحد سنج	قیمت واحد به ریال	آزمونگر	آزمون شونده	توضیحات
۱	دستمال گردن	کاغذی یکبار مصرف	۱	رول	۲۰۰۰۰۰		✓	
۲	ژل نرم کننده (اصلاح)	استاندارد	۱	عدد	۴۰۰۰۰۰		✓	
۳	شامپو	معمولی	۳	عدد	۵۰۰۰۰۰		✓	
۴	پیش بند	یکبار مصرف	۲	عدد	۵۰۰۰۰		✓	
۵	تیغ اصلاح	یکبار مصرف	۲	عدد	۱۰۰۰۰		✓	
۶	حوله	یکبار مصرف	۲	عدد	۶۰۰۰۰		✓	
۷	پنبه	استاندارد بهداشتی	۱	بسته	۴۰۰۰۰۰		✓	
۸	ماسک تنفسی	یکبار مصرف	۱	عدد	۱۰۰۰۰		✓	
۹	دستکش	یکبار مصرف	۲	جفت	۵۰۰۰۰		✓	
۱۰	الکل	صنعتی-طبی	۱	شیشه ۱۰۰ mli	۲۵۰۰۰۰		✓	

سازمان آموزش فنی و حرفه‌ای کشور



جدول ۱۵ - چک لیست معیار های نگرشی (نسخه آزمونگر)

نام و نام خانوادگی آزمون شونده:		کد ملی:		تاریخ آزمون:		ساعت شروع:		ساعت پایان:	
ردیف	مهارت های توانائی اشتغال	شایستگی ها					نمره داوطلب	طیف	
		هرگز	گاهی	معمولا	اغلب	همیشه			
		۰	۰,۲۵	۰,۵	۰,۷۵	۱			
۱	اخلاق کاری	اعتماد به نفس و خود اتکائی نشان می دهد							
۲		مسئولیت پذیر است							
۳		با مباحثات کار می کند							
۴		مسئولیت رفتارهایش را می پذیرد							
۵		خویشترن دار است و در یک روش کنترل شده کار می کند							
۶		در گفتار، عمل و کردار، بلوغ از خود نشان می دهد							
۷		کارش را خود ارزیابی می کند							
۸	مسئولیت پذیری	کار را سازماندهی و زمان را به طور موثر مدیریت می کند							
۹		توانائی تکمیل تکالیف در زمان مقرر را از خود به نمایش می گذارد							
۱۰		از دستورات شفاهی، بصری و کتبی پیروی می کند							
۱۱		از مواد مصرفی، ابزار آلات خوب مواظبت می کند							
۱۲	استدلال و حل مساله	با تغییرات خواسته های شغلی تطابق پذیری دارد							
۱۳		منطقی است و قضاوت های عینی می سازد							
۱۴		روش ها و قواعد را می فهمد							
۱۵		ابتکار نشان می دهد							
۱۶		سرعت تولید و آهنگ کاری خوب دارد							
۱۷	سلامتی و عادات ایمنی	نسبت به حفاظت و ایمنی تجهیزات و دستگاه ها اهتمام لازم دارد							
۱۸		به شیوه مناسب و آراستگی لباس می پوشد							
۱۹		موقعیت های استرس زا را تشخیص میدهد							
۲۰		موقعیت های استرس زا را به راحتی مدیریت می کند.							
جمع کل									

ناظر آزمون  
نام و نام خانوادگی و امضاء:

آزمونگر دوم  
نام و نام خانوادگی و امضاء:

آزمونگر اول  
نام و نام خانوادگی و امضاء:

بسمه تعالی

ارزشیابی مهارتی با الگوی سنجش عملکردی

# پروژه آزمون عملی « یابانی »

گروه شغلی: مراقبت و زیبایی مردانه

عنوان استاندارد: حکاکی خطوط بر روی سر

کد استاندارد: ۵۱۴۱۴۰۰۰۰۲

کد پروژه: ۱۴۰۱/۵۱۴۱۴۰۰۰۰۲/۱۰۳

زمان آزمون: ۰ ساعت ۳۰ دقیقه

تاریخ تدوین پروژه آزمون: ۱۴۰۱/۱۰/۱۰



سازمان آموزش فنی و حرفه‌ای کشور

عنوان استاندارد: ..... حکاکی خطو بر روی سر.....

کد استاندارد: .....۵۱۴۱۴۰۰۰۲.....

کد پروژه: ۱۴۰۱/۵۱۴۱۴۰۰۰۲/۱۰۳



جمهوری اسلامی ایران  
وزارت تعاون، کار و رفاه اجتماعی

### جدول ۱

فهرست محتوی پروژه	
ردیف	فهرست محتوی
۱	تهیه کنندگان
۲	مشخصات استاندارد آموزشی
۳	توضیح مختصر در مورد پروژه
۴	نقشه کار عملی
۵	دستورالعمل (فرایند) اجرای پروژه
۶	لیست تجهیزات
۷	لیست ابزارآلات
۸	لیست مواد مصرفی
۹	امتیازبندی
۱۰	چک لیست معیار های نگرشی
۱۱	نتیجه نهایی

سازمان آموزش فنی و حرفه‌ای کشور



سازمان آموزش عالی و پژوهش

عنوان استاندارد: ..... حکاکی خطو بر روی سر .....

کد استاندارد: ..... ۵۱۴۱۴۰۰۰۲ .....

کد پروژه: ..... ۱۴۰۱/۵۱۴۱۴۰۰۰۲/۱۰۳ .....



وزارت تعاون، کار و رفاه اجتماعی

**جدول ۲ - تهیه کنندگان:**

ردیف	نام و نام خانوادگی	تحصیلات	سابقه آموزشی (سال)	سایر اطلاعات
۱	صمد امینی فر	آخرین مدرک تحصیلی	سابقه فعالیت مربی دولتی	تلفن ثابت: ۰۴۱۳۵۵۳۰۷۰۹
		کارشناس ارشد	۶	تلفن همراه: ۰۹۱۴۳۱۷۳۶۲۹
		رشته تحصیلی	سابقه فعالیت مربی غیر دولتی	aminifarsamad@gmail.com
		تربیت بدنی (فیزیولوژی کاربردی)	۳۵	آدرس: ارتش جنوبی چهار راه باغشمال اول باغشمال پلاک ۱۶
۲		آخرین مدرک تحصیلی	سابقه فعالیت مربی دولتی	تلفن ثابت:
				تلفن همراه:
		رشته تحصیلی	سابقه فعالیت مربی غیر دولتی	ایمیل:
				آدرس:
۳		آخرین مدرک تحصیلی	سابقه فعالیت مربی دولتی	تلفن ثابت:
				تلفن همراه:
		رشته تحصیلی	سابقه فعالیت مربی غیر دولتی	ایمیل:
				آدرس:

**جدول ۳ - مشخصات استاندارد آموزشی / استاندارد ارزشیابی:**

خوشه: خدمات گروه: مراقبت و زیبایی

تئوری	عملی	پروژه	کارورزی	میزان ساعت آموزشی	کد استاندارد:	نام استاندارد
۱۰	۲۰	-	-		۵۱۴۱۴۰۰۰۲	حکاکی خطو بر روی سر



سازمان آموزش فنی و حرفه‌ای کشور

عنوان استاندارد: ..... حکاکی خطوط بر روی سر.....

کد استاندارد: .....۵۱۴۱۴۰۰۰۲.....

کد پروژه: .....۱۴۰۱/۵۱۴۱۴۰۰۰۲/۱۰۳.....



وزارت تعاون، کار و رفاه اجتماعی

**جدول ۴ – فهرست شایستگی های استاندارد آموزشی / فهرست مراحل کار استاندارد ارزشیابی:**

میزان ساعت آموزش			ردیف	عناوین شایستگی / توانایی یا عناوین مراحل کار
تئوری	عملی	جمع		
۱	۲	۳	۱	پذیرش مشتری و مشاوره جهت انجام کار
۲	۳	۵	۲	آماده سازی تجهیزات ، ابزار و محیط کار
۶	۱۳	۱۹	۳	حکاکی خطوط بر روی سر ( Tribal Line Design )
۱	۲	۳	۴	ارزیابی خدمات و تکمیل کار
			۵	
			۶	
			۷	
			۸	
			۹	
			۱۰	
-			۱۱	کارورزی
-			۱۲	پروژه
۱۰	۲۰	۳۰		جمع کل

سازمان آموزش فنی و حرفه‌ای کشور

**جدول ۵- نقشه کار عملی ( نسخه آزمونگر و آزمون شونده )**



**جدول ۶- توضیحات نقشه عملی: ( نسخه آزمونگر و آزمون شونده )**

ارزیابی و بررسی ویژگیهای مو  
نحوه پیاده کردن طرح ارائه شده  
آماده سازی: کوتاه کردن و اصلاح مو برای ایجاد حکاکی  
ضد عفونی کردن ابزار آلات مربوط به کار ارائه شده  
کار با ماشین اصلاح معمولی، خط زن و دسته تیغ در حکاکی  
رعایت اصول و سلسله مراتب فرایند

**جدول ۷- توضیح مختصر فرآیند اجرای پروژه: ( نسخه آزمونگر )**

**اهداف پروژه:**

**تولیدی**

**فرایندی**

**در این پروژه:**

- ۱) زمان انجام فرایند حائز اهمیت  می باشد.  نمی باشد.
- ۲) رعایت توالی انجام مراحل فعالیت مهم  می باشد.  نمی باشد.
- ۳) مقدار استفاده از مواد مصرفی دارای اهمیت  می باشد.  نمی باشد.
- ۴) ساخت محصول جز موارد با اهمیت پروژه  می باشد.  نمی باشد.
- ۵) رعایت نکات ایمنی و حفاظتی الزامی  می باشد.  نمی باشد.

سایر نکات یا مواردی که رعایت آن در اجرای پروژه الزامی می باشد:

الف) شناخت و توانایی استفاده اصولی از ابزار و وسایل

ب) شناخت و توانایی آناتومی صورت و آشنایی به علم مرفولوژی

ج) شناخت و توانایی اجرا و رعایت بهداشت عمومی و فردی

**جدول ۸ - نمرات گاهشی ( نسخه آزمونگر )**

مجاز هست		مجاز نیست	افزودن مواد مصرفی / زمان ، با کسر نمره	
نیم تا یکساعت	تا نیم ساعت		در صورت عدم رعایت زمان	زمان اجرای فرایند
..... درصد از کل بارم کم می شود.	۱۵ درصد از کل بارم کم می شود		بندی در اجرای مراحل کاری	
۱۰ درصد از کل بارم کم می شود			در صورت عدم رعایت میزان مواد مصرفی	مقدار مواد مصرفی

**جدول ۱۰ ( نسخه آزمونگر و آزمون شونده )**

نکات یا مواردی که در اجرای پروژه توسط آزمون دهنده رعایت آن الزامی است:
۱- به همراه داشتن وسایل و ابزارالات مربوطه
۲- ارتباط مطلوب با مشتری
۳- ....

**جدول ۹ ( نسخه آزمونگر )**

نکات یا مواردی که در اجرای پروژه توسط آزمونگر رعایت آن الزامی است:
۱- رعایت ترتیب روند فرایند مراحل آزمون
۲- +

**جدول ۱۱ - فرایند اجرای پروژه (نسخه آزمون شونده)**

مقیاس	بارم	مدت انجام کار - دقیقه	ریز فعالیت یا چگونگی روند انجام کار	شماره	عنوان فعالیت (عنصر شایستگی)	توالی فرایند کاری
				شایستگی‌ها		
*	۲	۴	ارائه توضیحات انجام کار و دریافت رضایت، پر کردن کارتکس مشتری	۱	پذیرش مشتری و مشاوره جهت انجام کار	مرحله اول
*	۱/۵		ارزیابی ویژگی‌های مو (شکل، ضخامت، الگوهای توزیع، تراکم، جنس، وزن و انواع مو)			
*	۱/۵		ارزیابی ساختار چهره (مرفولوژی) مشتری نسبت به مدل انتخابی			
*	۲		استفاده از خلاقیت در تشخیص تطبیق ویژگی‌های مو و ساختار چهره با علاقه و درخواست مشتری			
*	۱/۵		ارائه مدل‌های پیشنهادی متناسب با ویژگی‌های مو و ساختار چهره مشتری			
*	۱		انتخاب مدل مناسب نهایی جهت انجام کار بر اساس توافق با مشتری			
*	۳	۴	ایجاد شرایط مناسب استقرار مشتری و اپراتور جهت انجام کار	۲	آماده سازی تجهیزات، ابزار و محیط کار	مرحله دوم
*	۴		ضد عفونی کردن ابزارالات مربوطه و تجهیزات با توجه به نوع ابزار			
*	۴		انتخاب ابزار، تجهیزات با توجه به طرح انتخابی			
*	۳/۲۵		انتخاب مواد مصرفی با توجه به طرح انتخابی			
	۴/۷۵	۱۸	ترسیم طرح اولیه بر اساس طرح انتخابی	۳	حکاکی خطو بر روی سر	مرحله سوم
*	۱۲		کوتاه کردن و اصلاح مناسب موها برای ایجاد زمینه حکاکی			
*	۵		پیاده سازی طرح اولیه بر روی سر			
*	۵		تعیین نقطه شروع حکاکی متناسب با طرح انتخابی			
	۱۰		حکاکی بر اساس طرح پیاده سازی شده			
*	۸		تمیز کردن و شفاف کردن طرح حکاکی شده با تیغ			
*	۵		جلوگیری از التهاب پوست با استفاده از محصولات ضد التهاب مناسب و استاندارد			
*	۱۲		کار با ماشین اصلاح خط زن و معمولی و تیغ			
*	۱	۴	استفاده از محصولات ضد التهاب	۴	ارزیابی خدمات و تکمیل کار	مرحله چهارم
*	۲/۵		تطبیق موی حکاکی شده بر اساس طرح انتخابی			
*	۱		ارائه توصیه های مراقبتی به مشتری			
*	۱/۵		دریافت رضایت مشتری از مدل حکاکی شده			
*	۲		دقت و سرعت عمل در کار			
*	۱/۵		دفع مناسب پسماند برای جلوگیری از آسیب به محیط زیست			





**جدول ۱۲ - لیست تجهیزات ( نسخه رئیس حوزه سنجش ، مسؤول آزمون و آزمونگر )**

ردیف	نام تجهیزات	مشخصات فنی	تعداد	واحد سنجه	آزمونگر	آزمون شونده	توضیحات
۱	آئینه کار	cm ۵۰ × ۱۷۰	۱	جام	✓		برای هر نفر
۲	جعبه کمک های اولیه	استاندارد	۱	عدد	✓	✓	برای هر نفر شخصی و یک پک عمومی
۳	سر شوی	چینی	۱	عدد	✓		برای هر ۵ نفر
۴	سطل زباله	متوسط	۱	عدد	✓		برای هر ۲ نفر
۵	صندلی کار	جکی یا ساده	۱	عدد	✓		برای هر نفر
۶	صندلی کارآموز	چوبی یا پلاستیکی	۱	عدد	✓		
۷	کپسول آتش نشانی دستی	حاوی پودر خشک، محتوای کف و آب ۶ کیلو گرمی	۱	دستگاه	✓		برای هر ۵۰ متر مربع
۸	میز کار	cm ۵۰ × ۸۷۰	۱	عدد	✓		برای هر نفر
۹	تهویه مناسب	مطبوع	۱	دستگاه	✓		
۱۰	دماسنج	دیجیتالی	۱	دستگاه	✓		
۱۱	دستگاه ضد عفونی کننده (استیل)	برقی (UV)	۱	دستگاه	✓		
۱۲							
۱۳							

**جدول ۱۳ - لیست ابزار آلات ( نسخه رئیس حوزه سنجش ، مسؤول آزمون و آزمونگر )**

ردیف	نام ابزار آلات	مشخصات فنی	تعداد	واحد سنجه	آزمونگر	آزمون شونده	توضیحات
۱	آبپاش مو	متوسط-پلاستیکی	۱	عدد		✓	
۲	دسته تیغ	فلزی-پلاستیکی	۱	عدد		✓	
۳	شانه ساده و دمدار	پلاستیکی-چوبی	۳	عدد		✓	
۴	قیچی	اسکالپ-معمولی	۲	عدد		✓	
۵	ماشین اصلاح	برقی-شارژی	۲	دستگاه		✓	
۶	موپران	پلاستیکی-مویی	۱	عدد		✓	
۷	ماشین اصلاح	خط زن	۱	دستگاه		✓	
۸	ششوار	برقی دستی	۱	دستگاه		✓	
۹	برس گرد در اندازه های مختلف	فلزی-چوبی	۴	عدد		✓	
۱۰	گیره مو	پلاستیکی-چوبی	۶	عدد		✓	
۱۱	قلم تیغ	استیل-پلاستیکی	۱	ع		✓	



سازمان آموزش فنی و حرفه‌ای کشور

عنوان استاندارد: ..... حکاکی خطو بر روی سر.....

کد استاندارد: .....۵۱۴۱۴۰۰۰۲.....

کد پروژه: .....۱۴۰۱/۵۱۴۱۴۰۰۰۲/۱۰۳.....



جمهوری اسلامی ایران  
وزارت تعاون، کار و رفاه اجتماعی

**جدول ۱۴ - لیست مواد مصرفی و قیمت ( نسخه رئیس حوزه سنجش ، مسؤول آزمون و آزمونگر )**

ردیف	نام مواد مصرفی	مشخصات فنی	تعداد	واحد سنجه	قیمت واحد به ریال	آزمون شونده	توضیحات
۱	دستمال گردن	کاغذی یکبار مصرف	۱	رول	۲۰۰۰۰۰	✓	
۲	ژل نرم کننده (اصلاح)	استاندارد	۱	عدد	۴۰۰۰۰۰	✓	
۳	شامپو	معمولی	۳	عدد	۵۰۰۰۰۰	✓	
۴	پیش بند	یکبار مصرف	۲	عدد	۵۰۰۰۰	✓	
۵	تیغ اصلاح	یکبار مصرف	۲	عدد	۱۰۰۰۰	✓	
۶	حوله	یکبار مصرف	۲	عدد	۶۰۰۰۰	✓	
۷	پنبه	استاندارد بهداشتی	۱	بسته	۴۰۰۰۰۰	✓	
۸	ماسک تنفسی	یکبار مصرف	۱	عدد	۱۰۰۰۰	✓	
۹	دستکش	یکبار مصرف	۲	جفت	۵۰۰۰۰	✓	
۱۰	الکل	صنعتی-طبی	۱	شیشه ۱۰۰ mli	۲۵۰۰۰۰	✓	

سازمان آموزش فنی و حرفه‌ای کشور



عنوان استاندارد: ..... حکاکی خطو بر روی سر .....

کد استاندارد: .....۵۱۴۱۴۰۰۰۲.....

کد پروژه: ۱۴۰۱/۵۱۴۱۴۰۰۰۲/۱۰۳



**جدول ۱۵ - چک لیست معیار های نگرشی ( نسخه آزمونگر )**

نام و نام خانوادگی آزمون شونده:		کد ملی:		تاریخ آزمون:		ساعت شروع:		ساعت پایان:	
ردیف	مهارت های توانائی اشتغال	شایستگی ها	طیف						
			هرگز	گاهی	معمولا	اغلب	همیشه		
			۰	۰,۲۵	۰,۵	۰,۷۵	۱		نمره داوطلب
۱	اخلاق کاری	اعتماد به نفس و خود اتکائی نشان می دهد							
۲		مسئولیت پذیر است							
۳		با مباحث کار می کند							
۴		مسئولیت رفتارهایش را می پذیرد							
۵		خوابیدن دار است و در یک روش کنترل شده کاری کند							
۶		در گفتار، عمل و کردار، بلوغ از خود نشان می دهد							
۷		کارش را خود ارزیابی می کند							
۸	مسئولیت پذیری	کار را سازماندهی و زمان را به طور موثر مدیریت می کند							
۹		توانائی تکمیل تکالیف در زمان مقرر را از خود به نمایش می گذارد							
۱۰		از دستورات شفاهی، بصری و کتبی پیروی می کند							
۱۱		از موادمصرفی، ابزارآلات خوب مواظبت می کند							
۱۲	استدلال و حل مساله	با تغییرات خواسته های شغلی تطابق پذیری دارد							
۱۳		منطقی است و قضاوت های عینی می سازد							
۱۴		روش ها و قواعد را می فهمد							
۱۵		ابتکار نشان می دهد							
۱۶	سلامتی و عادات ایمنی	سرعت تولید و آهنگ کاری خوب دارد							
۱۷		نسبت به حفاظت و ایمنی تجهیزات و دستگاه ها اهتمام لازم دارد							
۱۸		به شیوه مناسب و آراستگی لباس می پوشد							
۱۹		موقعیت های استرس زا را تشخیص میدهد							
۲۰		موقعیت های استرس زا را به راحتی مدیریت می کند.							
جمع کل									

ناظر آزمون  
نام و نام خانوادگی و امضاء:

آزمونگر دوم  
نام و نام خانوادگی و امضاء:

آزمونگر اول  
نام و نام خانوادگی و امضاء:

بسمه تعالی

ارزشیابی مهارتی با الگوی سنجش عملکردی

# پروژه آزمون عملی « یابانی »

گروه شغلی: مراقبت و زیبایی مردانه

عنوان استاندارد: حکاکی خطوط بر روی سر

کد استاندارد: ۵۱۴۱۴۰۰۰۰۲

کد پروژه: ۱۴۰۱/۵۱۴۱۴۰۰۰۰۲/۱۰۴

زمان آزمون: ۰ ساعت ۳۰ دقیقه

تاریخ تدوین پروژه آزمون: ۱۴۰۱/۱۰/۱۰

## جدول ۱

فهرست محتوی پروژه	
ردیف	فهرست محتوی
۱	تهیه کنندگان
۲	مشخصات استاندارد آموزشی
۳	توضیح مختصر در مورد پروژه
۴	نقشه کار عملی
۵	دستورالعمل (فرایند) اجرای پروژه
۶	لیست تجهیزات
۷	لیست ابزارآلات
۸	لیست مواد مصرفی
۹	امتیازبندی
۱۰	چک لیست معیار های نگرشی
۱۱	نتیجه نهایی

سازمان آموزش فنی و حرفه‌ای کشور



سازمان آموزش عالی و پژوهش

عنوان استاندارد: حکاکی خطوط بر روی سر

کد استاندارد: ۵۱۴۱۴۰۰۰۰۲

کد پروژه: ۱۴۰۱/۵۱۴۱۴۰۰۰۰۲/۱۰۴



وزارت علوم، تحقیقات و فناوری

جدول ۲ - تهیه کنندگان :

ردیف	نام و نام خانوادگی	تحصیلات	سابقه آموزشی (سال)	سایر اطلاعات
۱	صمد امینی فر	آخرین مدرک تحصیلی	سابقه فعالیت مربی دولتی	تلفن ثابت : ۰۴۱۳۵۵۳۰۷۰۹
		کارشناس ارشد	۶	تلفن همراه : ۰۹۱۴۳۱۷۳۶۲۹
		رشته تحصیلی	سابقه فعالیت مربی غیر دولتی	aminifarsamad@gmail.com
		تربیت بدنی (فیزیولوژی کاربردی)	۳۵	آدرس : ارتش جنوبی چهار راه باغشمال اول باغشمال پلاک ۱۶
۲		آخرین مدرک تحصیلی	سابقه فعالیت مربی دولتی	تلفن ثابت :
				تلفن همراه :
		رشته تحصیلی	سابقه فعالیت مربی غیر دولتی	ایمیل :
				آدرس :
۳		آخرین مدرک تحصیلی	سابقه فعالیت مربی دولتی	تلفن ثابت :
				تلفن همراه :
		رشته تحصیلی	سابقه فعالیت مربی غیر دولتی	ایمیل :
				آدرس :

جدول ۳ - مشخصات استاندارد آموزشی / استاندارد ارزشیابی :

خوشه : خدمات گروه: مراقبت و زیبایی

نام استاندارد	کد استاندارد:	میزان ساعت آموزشی	تئوری	عملی	پروژه	کارورزی
حکاکی خطو بر روی سر	۵۱۴۱۴۰۰۰۰۲		۱۰	۲۰	-	-

جدول ۴ - فهرست شایستگی های استاندارد آموزشی / فهرست مراحل کار استاندارد ارزشیابی:

میزان ساعت آموزش			ردیف	عناوین شایستگی / توانایی یا عناوین مراحل کار
تئوری	عملی	جمع		
۱	۲	۳	۱	پذیرش مشتری و مشاوره جهت انجام کار
۲	۳	۵	۲	آماده سازی تجهیزات ، ابزار و محیط کار
۶	۱۳	۱۹	۳	حکاکی خطوط بر روی سر (Tribal Line Design)
۱	۲	۳	۴	ارزیابی خدمات و تکمیل کار
			۵	
			۶	
			۷	
			۸	
			۹	
			۱۰	
-			۱۱	کارورزی
-			۱۲	پروژه
۱۰	۲۰	۳۰		جمع کل

**جدول ۵- نقشه کار عملی ( نسخه آزمونگر و آزمون‌شونده )**



**جدول ۶- توضیحات نقشه عملی : ( نسخه آزمونگر و آزمون‌شونده )**

ارزیابی و بررسی ویژگیهای مو  
نحوه پیاده کردن طرح ارائه شده  
آماده سازی: کوتاه کردن و اصلاح مو برای ایجاد حکاکی  
ضد عفونی کردن ابزار آلات مربوط به کار ارائه شده  
کار با ماشین اصلاح معمولی، خط زن و دسته تیغ در حکاکی  
رعایت اصول و سلسله مراتب فرایند



**جدول ۷ - توضیح مختصر فرآیند اجرای پروژه: (نسخه آزمونگر)**

اهداف پروژه:	
فرایندی	تولیدی
<b>در این پروژه:</b>	
۱) زمان انجام فرایند حائز اهمیت	می باشد. <input checked="" type="checkbox"/> نمی باشد. <input type="checkbox"/>
۲) رعایت توالی انجام مراحل فعالیت مهم	می باشد. <input checked="" type="checkbox"/> نمی باشد. <input type="checkbox"/>
۳) مقدار استفاده از مواد مصرفی دارای اهمیت	می باشد. <input checked="" type="checkbox"/> نمی باشد. <input type="checkbox"/>
۴) ساخت محصول جز موارد با اهمیت پروژه	می باشد. <input checked="" type="checkbox"/> نمی باشد. <input type="checkbox"/>
۵) رعایت نکات ایمنی و حفاظتی الزامی	می باشد. <input checked="" type="checkbox"/> نمی باشد. <input type="checkbox"/>
سایر نکات یا مواردی که رعایت آن در اجرای پروژه الزامی می باشد:	
الف) شناخت و توانایی استفاده اصولی از ابزار و وسایل	
ب) شناخت و توانایی آناتومی صورت و آشنایی به علم مرفولوژی	
ج) شناخت و توانایی اجرا و رعایت بهداشت عمومی و فردی	

**جدول ۸ - نمرات کاهشی (نسخه آزمونگر)**

مجاز هست		مجاز نیست	افزودن مواد مصرفی / زمان ، با کسر نمره	
نیم تا یکساعت	تا نیم ساعت		در صورت عدم رعایت زمان	زمان اجرای فرایند
..... درصد از کل بارم کم می شود.	۱۵ درصد از کل بارم کم می شود		بندی در اجرای مراحل کاری	
۱۰ درصد از کل بارم کم می شود			در صورت عدم رعایت میزان مواد مصرفی	مقدار مواد مصرفی

**جدول ۱۰ (نسخه آزمونگر و آزمون شونده)**

نکات یا مواردی که در اجرای پروژه توسط آزمون دهنده رعایت آن الزامی است:
۱- به همراه داشتن وسایل و ابزارالات مربوطه
۲- ارتباط مطلوب با مشتری
۳- ....

**جدول ۹ (نسخه آزمونگر)**

نکات یا مواردی که در اجرای پروژه توسط آزمونگر رعایت آن الزامی است:
۱- رعایت ترتیب روند فرایند مراحل آزمون
۲- +



سازمان آموزش فنی و حرفه‌ای کشور

عنوان استاندارد: حکاکی خطوط بر روی سر

کد استاندارد: ۵۱۴۱۴۰۰۰۰۲

کد پروژه: ۱۴۰۱/۵۱۴۱۴۰۰۰۰۲/۱۰۴



جمهوری اسلامی ایران  
وزارت تعاون، کار و رفاه اجتماعی

**جدول ۱۱ – فرایند اجرای پروژه (نسخه آزمون شونده)**

مقیاس	بارم	مدت انجام کار - دقیقه	ریز فعالیت یا چگونگی روند انجام کار	شماره شایستگی‌ها	عنوان فعالیت (عنصر شایستگی)	توالی فرایندکاری
*	۲		ارائه توضیحات انجام کار و دریافت رضایت، پر کردن کارتکس مشتری	۱	پذیرش مشتری و مشاوره جهت انجام کار	مرحله اول
*	۱/۵		ارزیابی ویژگیهای مو (شکل، ضخامت، الگوهای توزیع، تراکم، جنس، وزن و انواع مو)			
*	۱/۵		ارزیابی ساختار چهره (مرفولوژی) مشتری نسبت به مدل انتخابی			
*	۲	۴	استفاده از خلاقیت در تشخیص تطبیق ویژگیهای مو و ساختار چهره با علاقه و درخواست مشتری			
*	۱/۵		ارائه مدل‌های پیشنهادی متناسب با ویژگیهای مو و ساختار چهره مشتری			
*	۱		انتخاب مدل مناسب نهایی جهت انجام کار بر اساس توافق بامشتری			
*	۳		ایجاد شرایط مناسب استقرار مشتری و اپراتور جهت انجام کار	۲	آماده سازی تجهیزات، ابزار و محیط کار	مرحله دوم
*	۴		ضد عفونی کردن ابزارالات مربوطه و تجهیزات با توجه به نوع ابزار			
*	۴	۴	انتخاب ابزار، تجهیزات با توجه به طرح انتخابی			
*	۳/۲۵		انتخاب مواد مصرفی با توجه به طرح انتخابی			
				۳	حکاکی خطوط بر روی سر	مرحله سوم
	۴/۷۵		ترسیم طرح اولیه بر اساس طرح انتخابی			
*	۱۲		کوتاه کردن و اصلاح مناسب موها برای ایجاد زمینه حکاکی			
*	۵		پیاده سازی طرح اولیه بر روی سر			
*	۵		تعیین نقطه شروع حکاکی متناسب با طرح انتخابی			
	۱۰	۱۸	حکاکی بر اساس طرح پیاده سازی شده			
*	۸		تمیز کردن و شفاف کردن طرح حکاکی شده با تیغ			
*	۵		جلوگیری از التهاب پوست با استفاده از محصولات ضد التهاب مناسب و استاندارد			
*	۱۲		کار با ماشین اصلاح خط زن و معمولی و تیغ			
*	۱		استفاده از محصولات ضد التهاب	۴	ارزیابی خدمات و تکمیل کار	مرحله چهارم
*	۲/۵		تطبیق موی حکاکی شده بر اساس طرح انتخابی			
*	۱		ارائه توصیه های مراقبتی به مشتری			
*	۱/۵		دریافت رضایت مشتری از مدل حکاکی شده			
*	۲		دقت و سرعت عمل در کار			

*	۱/۵	دفع مناسب پسماند برای جلوگیری از آسیب به محیط زیست		
---	-----	--	--	--

**جدول ۱۲ - لیست تجهیزات ( نسخه رئیس حوزه سنجش ، مسؤول آزمون و آزمونگر )**

ردیف	نام تجهیزات	مشخصات فنی	تعداد	واحد سنج	آزمونگر	آزمون شونده	توضیحات
۱	آئینه کار	۱۷۰ × ۵۰ cm	۱	جام	✓		برای هر نفر
۲	جعبه کمک های اولیه	استاندارد	۱	عدد	✓	✓	برای هر نفر شخصی و یک پک عمومی
۳	سر شوی	چینی	۱	عدد	✓		برای هر ۵ نفر
۴	سطل زباله	متوسط	۱	عدد	✓		برای هر ۲ نفر
۵	صندلی کار	جکی یا ساده	۱	عدد	✓		برای هر نفر
۶	صندلی کارآموز	چوبی یا پلاستیکی	۱	عدد	✓		
۷	کپسول آتش نشانی دستی	حاوی پودر خشک، محتوای کف و آب ۶ کیلوگرمی	۱	دستگاه	✓		برای هر ۵۰ متر مربع
۸	میز کار	۸۷۰ × ۵۰ cm	۱	عدد	✓		برای هر نفر
۹	تهویه مناسب	مطبوع	۱	دستگاه	✓		
۱۰	دماسنج	دیجیتالی	۱	دستگاه	✓		
۱۱	دستگاه ضد عفونی کننده (استیل)	برقی (UV)	۱	دستگاه	✓		
۱۲							
۱۳							

**جدول ۱۳ - لیست ابزار آلات ( نسخه رئیس حوزه سنجش ، مسؤول آزمون و آزمونگر )**

ردیف	نام ابزار آلات	مشخصات فنی	تعداد	واحد سنج	آزمونگر	آزمون شونده	توضیحات
۱	آبپاش مو	متوسط-پلاستیکی	۱	عدد		✓	
۲	دسته تیغ	فلزی-پلاستیکی	۱	عدد		✓	
۳	شانه ساده و دمدار	پلاستیکی-چوبی	۳	عدد		✓	
۴	قیچی	اسکالپ-معمولی	۲	عدد		✓	
۵	ماشین اصلاح	برقی-شارژی	۲	دستگاه		✓	
۶	موپران	پلاستیکی-مویی	۱	عدد		✓	
۷	ماشین اصلاح	خط زن	۱	دستگاه		✓	
۸	ششوار	برقی دستی	۱	دستگاه		✓	
۹	برس گرد در اندازه های مختلف	فلزی-چوبی	۴	عدد		✓	

✓	عدد	۶	پلاستیکی-چوبی	گیره مو	۱۰
✓	ع	۱	استیل-پلاستیکی	قلم تیغ	۱۱

جدول ۱۴ - لیست مواد مصرفی و قیمت (نسخه رئیس حوزه سنجش، مسؤول آزمون و آزمونگر)

ردیف	نام مواد مصرفی	مشخصات فنی	تعداد	واحد سنجش	قیمت واحد به ریال	آزمونگر	آزمون شونده	توضیحات
۱	دستمال گردن	کاغذی یکبار مصرف	۱	رول	۲۰۰۰۰۰		✓	
۲	ژل نرم کننده (اصلاح)	استاندارد	۱	عدد	۴۰۰۰۰۰		✓	
۳	شامپو	معمولی	۳	عدد	۵۰۰۰۰۰		✓	
۴	پیش بند	یکبار مصرف	۲	عدد	۵۰۰۰۰		✓	
۵	تیغ اصلاح	یکبار مصرف	۲	عدد	۱۰۰۰۰		✓	
۶	حوله	یکبار مصرف	۲	عدد	۶۰۰۰۰		✓	
۷	پنبه	استاندارد بهداشتی	۱	بسته	۴۰۰۰۰۰		✓	
۸	ماسک تنفسی	یکبار مصرف	۱	عدد	۱۰۰۰۰		✓	
۹	دستکش	یکبار مصرف	۲	جفت	۵۰۰۰۰		✓	
۱۰	الکل	صنعتی-طبی	۱	شیشه ۱۰۰ mli	۲۵۰۰۰۰		✓	

سازمان آموزش عالی و حرفه‌ای کشور



بسمه تعالی

ارزشیابی مهارتی با الگوی سنجش عملکردی

# پروژه آزمون عملی « یابانی »

گروه شغلی: مراقبت و زیبایی مردانه

عنوان استاندارد: حکاکی خطوط بر روی سر

کد استاندارد: ۵۱۴۱۴۰۰۰۰۲

کد پروژه: ۱۴۰۱/۵۱۴۱۴۰۰۰۰۲/۱۰۵

زمان آزمون: ۰۰ ساعت ۳۰ دقیقه

تاریخ تدوین پروژه آزمون: ۱۴۰۱/۱۰/۱۰

## جدول ۱

فهرست محتوی پروژه	
ردیف	فهرست محتوی
۱	تهیه کنندگان
۲	مشخصات استاندارد آموزشی
۳	توضیح مختصر در مورد پروژه
۴	نقشه کار عملی
۵	دستورالعمل (فرایند) اجرای پروژه
۶	لیست تجهیزات
۷	لیست ابزارآلات
۸	لیست مواد مصرفی
۹	امتیازبندی
۱۰	چک لیست معیار های نگرشی
۱۱	نتیجه نهایی

سازمان آموزش فنی و حرفه‌ای کشور



سازمان آموزش عالی و پژوهش

عنوان استاندارد: حکاکی خطوط بر روی سر

کد استاندارد: ۵۱۴۱۴۰۰۰۰۲

کد پروژه: ۱۴۰۱/۵۱۴۱۴۰۰۰۰۲/۱۰۵



وزارت علوم، تحقیقات و فناوری

جدول ۲ - تهیه کنندگان :

ردیف	نام و نام خانوادگی	تحصیلات	سابقه آموزشی (سال)	سایر اطلاعات
۱	صمد امینی فر	آخرین مدرک تحصیلی	سابقه فعالیت مربی دولتی	تلفن ثابت : ۰۴۱۳۵۵۳۰۷۰۹
		کارشناس ارشد	۶	تلفن همراه : ۰۹۱۴۳۱۷۳۶۲۹
		رشته تحصیلی	سابقه فعالیت مربی غیر دولتی	aminifarsamad@gmail.com
		تربیت بدنی (فیزیولوژی کاربردی)	۳۵	آدرس : ارتش جنوبی چهار راه باغشمال اول باغشمال پلاک ۱۶
۲		آخرین مدرک تحصیلی	سابقه فعالیت مربی دولتی	تلفن ثابت :
				تلفن همراه :
		رشته تحصیلی	سابقه فعالیت مربی غیر دولتی	ایمیل :
				آدرس :
۳		آخرین مدرک تحصیلی	سابقه فعالیت مربی دولتی	تلفن ثابت :
				تلفن همراه :
		رشته تحصیلی	سابقه فعالیت مربی غیر دولتی	ایمیل :
				آدرس :

جدول ۳ - مشخصات استاندارد آموزشی / استاندارد ارزشیابی :

خوشه : خدمات گروه: مراقبت و زیبایی

نام استاندارد	کد استاندارد:	میزان ساعت آموزشی	تئوری	عملی	پروژه	کارورزی
حکاکی خطو بر روی سر	۵۱۴۱۴۰۰۰۰۲		۱۰	۲۰	-	-



جدول ۴ - فهرست شایستگی های استاندارد آموزشی / فهرست مراحل کار استاندارد ارزشیابی:

میزان ساعت آموزش			ردیف	عناوین شایستگی / توانایی یا عناوین مراحل کار
تئوری	عملی	جمع		
۱	۲	۳	۱	پذیرش مشتری و مشاوره جهت انجام کار
۲	۳	۵	۲	آماده سازی تجهیزات ، ابزار و محیط کار
۶	۱۳	۱۹	۳	حکاکی خطوط بر روی سر (Tribal Line Design)
۱	۲	۳	۴	ارزیابی خدمات و تکمیل کار
			۵	
			۶	
			۷	
			۸	
			۹	
			۱۰	
-			۱۱	کارورزی
-			۱۲	پروژه
۱۰	۲۰	۳۰		جمع کل

**جدول ۵- نقشه کار عملی ( نسخه آزمونگر و آزمون شونده )**



**جدول ۶- توضیحات نقشه عملی : ( نسخه آزمونگر و آزمون شونده )**

ارزیابی و بررسی ویژگیهای مو  
نحوه پیاده کردن طرح ارائه شده  
آماده سازی: کوتاه کردن و اصلاح مو برای ایجاد حکاکی  
ضد عفونی کردن ابزار آلات مربوط به کار ارائه شده  
کار با ماشین اصلاح معمولی، خط زن و دسته تیغ در حکاکی  
رعایت اصول و سلسله مراتب فرایند

**جدول ۷ - توضیح مختصر فرآیند اجرای پروژه: (نسخه آزمونگر)**

**اهداف پروژه:**

فرایندی ■ تولیدی ■

**در این پروژه:**

(۱) زمان انجام فرایند حائز اهمیت می باشد. ■ نمی باشد. □

(۲) رعایت توالی انجام مراحل فعالیت مهم می باشد. ■ نمی باشد. □

(۳) مقدار استفاده از مواد مصرفی دارای اهمیت می باشد. ■ نمی باشد. □

(۴) ساخت محصول جز موارد با اهمیت پروژه می باشد. ■ نمی باشد. □

(۵) رعایت نکات ایمنی و حفاظتی الزامی می باشد. ■ نمی باشد. □

سایر نکات یا مواردی که رعایت آن در اجرای پروژه الزامی می باشد:

الف) شناخت و توانایی استفاده اصولی از ابزار و وسایل

ب) شناخت و توانایی آناتومی صورت و آشنایی به علم مرفولوژی

ج) شناخت و توانایی اجرا و رعایت بهداشت عمومی و فردی

**جدول ۸ - نمرات کاهشی (نسخه آزمونگر)**

مجاز هست		مجاز نیست	افزودن مواد مصرفی / زمان ، با کسر نمره	
نیم تا یکساعت	تا نیم ساعت		در صورت عدم رعایت زمان	زمان اجرای فرایند
..... درصد از کل بارم کم می شود.	۱۵ درصد از کل بارم کم می شود		بندی در اجرای مراحل کاری	
۱۰ درصد از کل بارم کم می شود			در صورت عدم رعایت میزان مواد مصرفی	مقدار مواد مصرفی

**جدول ۱۰ (نسخه آزمونگر و آزمون شونده)**

نکات یا مواردی که در اجرای پروژه توسط آزمون دهنده رعایت آن الزامی است:

۱- به همراه داشتن وسایل و ابزارالات مربوطه

۲- ارتباط مطلوب با مشتری

۳- ....

**جدول ۹ (نسخه آزمونگر)**

نکات یا مواردی که در اجرای پروژه توسط آزمونگر رعایت آن الزامی است:

۱- رعایت ترتیب روند فرایند مراحل آزمون

۲- مدل از قبل اصلاح شده نباشد



سازمان آموزش عالی پزشکی کشور

عنوان استاندارد: حکاکی خطوط بر روی سر

کد استاندارد: ۵۱۴۱۴۰۰۰۰۲

کد پروژه: ۱۴۰۱/۵۱۴۱۴۰۰۰۰۲/۱۰۵



جمهوری اسلامی ایران  
وزارت بهداشت، درمان و رفاه اجتماعی

جدول ۱۱ - فرایند اجرای پروژه (نسخه آزمون شونده)

مقیاس	بارم	مدت انجام کار - دقیقه	ریز فعالیت یا چگونگی روند انجام کار	شماره	عنوان فعالیت (عنصر شایستگی)	توالی
				شایستگی‌ها		فرایند کاری
*	۲	۴	ارائه توضیحات انجام کار و دریافت رضایت، پر کردن کارتکس مشتری	۱	پذیرش مشتری و مشاوره جهت انجام کار	مرحله اول
*	۱/۵		ارزیابی ویژگیهای مو (شکل، ضخامت، الگوهای توزیع، تراکم، جنس، وزن و انواع مو)			
*	۱/۵		ارزیابی ساختار چهره (مرفولوژی) مشتری نسبت به مدل انتخابی			
*	۲		استفاده از خلاقیت در تشخیص تطبیق ویژگیهای مو و ساختار چهره با علاقه و درخواست مشتری			
*	۱/۵		ارائه مدل‌های پیشنهادی متناسب با ویژگیهای مو و ساختار چهره مشتری			
*	۱		انتخاب مدل مناسب نهایی جهت انجام کار بر اساس توافق بامشتری			
*	۳	۴	ایجاد شرایط مناسب استقرار مشتری و اپراتور جهت انجام کار	۲	آماده سازی تجهیزات، ابزار و محیط کار	مرحله دوم
*	۴		ضد عفونی کردن ابزارالات مربوطه و تجهیزات با توجه به نوع ابزار			
*	۴		انتخاب ابزار، تجهیزات با توجه به طرح انتخابی			
*	۳/۲۵		انتخاب مواد مصرفی با توجه به طرح انتخابی			
	*	۴/۷۵	ترسیم طرح اولیه بر اساس طرح انتخابی	۳	حکاکی خطوط بر روی سر	مرحله سوم
*	۱۲	کوتاه کردن و اصلاح مناسب موها برای ایجاد زمینه حکاکی				
*	۵	پیاده سازی طرح اولیه بر روی سر				
*	۵	تعیین نقطه شروع حکاکی متناسب با طرح انتخابی				
	۱۰	حکاکی بر اساس طرح پیاده سازی شده				
*	۸	تمیز کردن و شفاف کردن طرح حکاکی شده با تیغ				
*	۵	جلوگیری از التهاب پوست با استفاده از محصولات ضد التهاب مناسب و استاندارد				
*	۱۲	کار با ماشین اصلاح خط زن و معمولی و تیغ				
*	۱	۴	استفاده از محصولات ضد التهاب	۴	ارزیابی خدمات و تکمیل کار	مرحله چهارم
*	۲/۵		تطبیق موی حکاکی شده بر اساس طرح انتخابی			
*	۱		ارائه توصیه های مراقبتی به مشتری			
*	۱/۵		دریافت رضایت مشتری از مدل حکاکی شده			
*	۲		دقت و سرعت عمل در کار			
*	۱/۵		دفع مناسب پسماند برای جلوگیری از آسیب به محیط زیست			



سازمان آموزش عالی وزارت بهداشت

عنوان استاندارد: حکاکی خطوط بر روی سر

کد استاندارد: ۵۱۴۱۴۰۰۰۰۲

کد پروژه: ۱۴۰۱/۵۱۴۱۴۰۰۰۰۲/۱۰۵



جمهوری اسلامی ایران  
وزارت بهداشت، کار و رفاه اجتماعی

**جدول ۱۲ - لیست تجهیزات (نسخه رئیس حوزه سنجش، مسؤول آزمون و آزمونگر)**

ردیف	نام تجهیزات	مشخصات فنی	تعداد	واحد سنج	آزمونگر	آزمون شونده	توضیحات
۱	آئینه کار	۱۷۰ × ۵۰ cm	۱	جام	✓		برای هر نفر
۲	جعبه کمک های اولیه	استاندارد	۱	عدد	✓	✓	برای هر نفر شخصی و یک پک عمومی
۳	سر شوی	چینی	۱	عدد	✓		برای هر ۵ نفر
۴	سطل زباله	متوسط	۱	عدد	✓		برای هر ۲ نفر
۵	صندلی کار	جکی یا ساده	۱	عدد	✓		برای هر نفر
۶	صندلی کارآموز	چوبی یا پلاستیکی	۱	عدد	✓		
۷	کپسول آتش نشانی دستی	حاوی پودر خشک، محتوای کف و آب ۶ کیلوگرمی	۱	دستگاه	✓		برای هر ۵۰ متر مربع
۸	میز کار	۸۷۰ × ۵۰ cm	۱	عدد	✓		برای هر نفر
۹	تهویه مناسب	مطبوع	۱	دستگاه	✓		
۱۰	دماسنج	دیجیتالی	۱	دستگاه	✓		
۱۱	دستگاه ضد عفونی کننده (استیل)	برقی (UV)	۱	دستگاه	✓		
۱۲							
۱۳							

**جدول ۱۳ - لیست ابزارآلات (نسخه رئیس حوزه سنجش، مسؤول آزمون و آزمونگر)**

ردیف	نام ابزارآلات	مشخصات فنی	تعداد	واحد سنج	آزمونگر	آزمون شونده	توضیحات
۱	آبپاش مو	متوسط-پلاستیکی	۱	عدد		✓	
۲	دسته تیغ	فلزی-پلاستیکی	۱	عدد		✓	
۳	شانه ساده و دمدار	پلاستیکی-چوبی	۳	عدد		✓	
۴	قیچی	اسکالپ-معمولی	۲	عدد		✓	
۵	ماشین اصلاح	برقی-شارژی	۲	دستگاه		✓	
۶	موپران	پلاستیکی-مویی	۱	عدد		✓	
۷	ماشین اصلاح	خط زن	۱	دستگاه		✓	
۸	ششوار	برقی دستی	۱	دستگاه		✓	
۹	برس گرد در اندازه های مختلف	فلزی-چوبی	۴	عدد		✓	
۱۰	گیره مو	پلاستیکی-چوبی	۶	عدد		✓	
۱۱	قلم تیغ	استیل-پلاستیکی	۱	ع		✓	

**جدول ۱۴ - لیست مواد مصرفی و قیمت ( نسخه رئیسی حوزه سنجش ، مسؤل آزمون و آزمونگر )**

ردیف	نام مواد مصرفی	مشخصات فنی	تعداد	واحد سنجه	قیمت واحد به ریال	آزمونگر	آزمون شونده	توضیحات
۱	دستمال گردن	کاغذی یکبار مصرف	۱	رول	۲۰۰۰۰۰		✓	
۲	ژل نرم کننده (اصلاح)	استاندارد	۱	عدد	۴۰۰۰۰۰		✓	
۳	شامپو	معمولی	۳	عدد	۵۰۰۰۰۰		✓	
۴	پیش بند	یکبار مصرف	۲	عدد	۵۰۰۰۰		✓	
۵	تیغ اصلاح	یکبار مصرف	۲	عدد	۱۰۰۰۰		✓	
۶	حوله	یکبار مصرف	۲	عدد	۶۰۰۰۰		✓	
۷	پنبه	استاندارد بهداشتی	۱	بسته	۴۰۰۰۰۰		✓	
۸	ماسک تنفسی	یکبار مصرف	۱	عدد	۱۰۰۰۰		✓	
۹	دستکش	یکبار مصرف	۲	جفت	۵۰۰۰۰		✓	
۱۰	الکل	صنعتی - طبی	۱	شیشه ۱۰۰ mli	۲۵۰۰۰۰		✓	

سازمان آموزش فنی و حرفه‌ای کشور



سازمان آموزش فنی و حرفه‌ای کشور

عنوان استاندارد: حکاکی خطوط بر روی سر

کد استاندارد: ۵۱۴۱۴۰۰۰۰۲

کد پروژه: ۱۴۰۱/۵۱۴۱۴۰۰۰۰۲/۱۰۵



جمهوری اسلامی ایران  
وزارت تعاون، کار و رفاه اجتماعی

**جدول ۱۵ - چک لیست معیار های نگرشی ( نسخه آزمونگر )**

نام و نام خانوادگی آزمون شونده:		کد ملی:		تاریخ آزمون:		ساعت شروع:		ساعت پایان:	
ردیف	مهارت های توانائی اشتغال	شایستگی ها				طیف			
		هرگز	گاهی	معمولا	اغلب	همیشه	نمره داوطلب		
		۰	۰,۲۵	۰,۵	۰,۷۵	۱			
۱	اخلاق کاری	اعتماد به نفس و خود اتکائی نشان می دهد							
۲		مسئولیت پذیر است							
۳		با مباحث کار می کند							
۴		مسئولیت رفتارهایش را می پذیرد							
۵		خوابیدن دار است و در یک روش کنترل شده کار می کند							
۶		در گفتار، عمل و کردار، بلوغ از خود نشان می دهد							
۷		کارش را خود ارزیابی می کند							
۸	مسئولیت پذیری	کار را سازماندهی و زمان را به طور موثر مدیریت می کند							
۹		توانائی تکمیل تکالیف در زمان مقرر را از خود به نمایش می گذارد							
۱۰		از دستورات شفاهی، بصری و کتبی پیروی می کند							
۱۱		از مواد مصرفی، ابزار آلات خوب مواظبت می کند							
۱۲	استدلال و حل مساله	با تغییرات خواسته های شغلی تطابق پذیری دارد							
۱۳		منطقی است و قضاوت های عینی می سازد							
۱۴		روش ها و قواعد را می فهمد							
۱۵		ابتکار نشان می دهد							
۱۶	سلامتی و عادات ایمنی	سرعت تولید و آهنگ کاری خوب دارد							
۱۷		نسبت به حفاظت و ایمنی تجهیزات و دستگاه ها اهتمام لازم دارد							
۱۸		به شیوه مناسب و آراستگی لباس می پوشد							
۱۹		موقعیت های استرس زا را تشخیص میدهد							
۲۰		موقعیت های استرس زا را به راحتی مدیریت می کند.							
جمع کل									

ناظر آزمون  
نام و نام خانوادگی و امضاء:

آزمونگر دوم  
نام و نام خانوادگی و امضاء:

آزمونگر اول  
نام و نام خانوادگی و امضاء:

بسمه تعالی

ارزشیابی مهارتی با الگوی سنجش عملکردی

# پروژه آزمون عملی « یابانی »

گروه شغلی: مراقبت و زیبایی مردانه

عنوان استاندارد: حکاکی خطوط بر روی سر

کد استاندارد: ۵۱۴۱۴۰۰۰۰۲

کد پروژه: ۱۴۰۱/۵۱۴۱۴۰۰۰۰۲/۱۱۹

زمان آزمون: ۰ ساعت ۳۰ دقیقه

تاریخ تدوین پروژه آزمون: ۱۴۰۱/۱۰/۱۰





سازمان آموزش فنی و حرفه‌ای کشور

عنوان استاندارد: حکاکی خطوط بر روی سر

کد استاندارد: ۵۱۴۱۴۰۰۰۰۲

کد پروژه: ۱۴۰۱/۵۱۴۱۴۰۰۰۰۲/۱۱۹



وزارت تعاون، کار و رفاه اجتماعی

## جدول ۱

فهرست محتوی پروژه	
ردیف	فهرست محتوی
۱	تهیه کنندگان
۲	مشخصات استاندارد آموزشی
۳	توضیح مختصر در مورد پروژه
۴	نقشه کار عملی
۵	دستورالعمل (فرایند) اجرای پروژه
۶	لیست تجهیزات
۷	لیست ابزارآلات
۸	لیست مواد مصرفی
۹	امتیازبندی
۱۰	چک لیست معیار های نگرشی
۱۱	نتیجه نهایی

سازمان آموزش فنی و حرفه‌ای کشور



سازمان آموزش عالی و پژوهش

عنوان استاندارد: حکاکی خطوط بر روی سر

کد استاندارد: ۵۱۴۱۴۰۰۰۲

کد پروژه: ۱۴۰۱/۵۱۴۱۴۰۰۰۲/۱۱۹



جمهوری اسلامی ایران  
وزارت تعلیم، تربیت و رفاه اجتماعی

جدول ۲ - تهیه کنندگان :

ردیف	نام و نام خانوادگی	تحصیلات	سابقه آموزشی (سال)	سایر اطلاعات
۱	صمد امینی فر	آخرین مدرک تحصیلی	سابقه فعالیت مربی دولتی	تلفن ثابت : ۰۴۱۳۵۵۳۰۷۰۹
		کارشناس ارشد	۶	تلفن همراه : ۰۹۱۴۳۱۷۳۶۲۹
		رشته تحصیلی	سابقه فعالیت مربی غیر دولتی	aminifarsamad@gmail.com
۲	حسین منصوری	آخرین مدرک تحصیلی	سابقه فعالیت مربی دولتی	تلفن ثابت :
		کارشناسی		تلفن همراه : ۰۹۱۲۷۷۷۴۴۳۴
		رشته تحصیلی	سابقه فعالیت مربی غیر دولتی	ایمیل :
۳	مجید ابراهیم دوست	آخرین مدرک تحصیلی	سابقه فعالیت مربی دولتی	تلفن ثابت :
		کارشناسی		تلفن همراه : ۰۹۱۹۳۳۰۳۶۴۶
		رشته تحصیلی	سابقه فعالیت مربی غیر دولتی	ایمیل :
		مدیریت بازرگانی		آدرس :

جدول ۳ - مشخصات استاندارد آموزشی / استاندارد ارزشیابی :

خوشه : خدمات گروه: مراقبت و زیبایی

نام استاندارد	کد استاندارد:	میزان ساعت آموزشی	تئوری	عملی	پروژه	کارورزی
حکاکی خطو بر روی سر	۵۱۴۱۴۰۰۰۲		۱۰	۲۰	-	-

جدول ۴ - فهرست شایستگی های استاندارد آموزشی / فهرست مراحل کار استاندارد ارزشیابی:

میزان ساعت آموزش			ردیف	عناوین شایستگی / توانایی یا عناوین مراحل کار
تئوری	عملی	جمع		
۱	۲	۳	۱	پذیرش مشتری و مشاوره جهت انجام کار
۲	۳	۵	۲	آماده سازی تجهیزات ، ابزار و محیط کار
۶	۱۳	۱۹	۳	حکاکی خطوط بر روی سر ( Tribal Line Design )
۱	۲	۳	۴	ارزیابی خدمات و تکمیل کار
			۵	
			۶	
			۷	
			۸	
			۹	
			۱۰	
-			۱۱	کارورزی
-			۱۲	پروژه
۱۰	۲۰	۳۰		جمع کل

**جدول ۵- نقشه کار عملی (نسخه آزمونگر و آزمون‌شونده)**



**جدول ۶- توضیحات نقشه عملی: (نسخه آزمونگر و آزمون‌شونده)**

ارزیابی و بررسی ویژگی‌های مو  
نحوه پیاده کردن طرح ارائه شده  
آماده سازی: کوتاه کردن و اصلاح مو برای ایجاد حکاکی  
ضد عفونی کردن ابزار آلات مربوط به کار ارائه شده  
کار با ماشین اصلاح معمولی، خط زن و دسته تیغ در حکاکی  
رعایت اصول و سلسله مراتب فرایند

**جدول ۷- توضیح مختصر فرآیند اجرای پروژه: (نسخه آزمونگر)**

**اهداف پروژه:**

فرایندی ■ تولیدی ■

**در این پروژه:**

- ۱) زمان انجام فرایند حائز اهمیت  می باشد.  نمی باشد.
- ۲) رعایت توالی انجام مراحل فعالیت مهم  می باشد.  نمی باشد.
- ۳) مقدار استفاده از مواد مصرفی دارای اهمیت  می باشد.  نمی باشد.
- ۴) ساخت محصول جز موارد با اهمیت پروژه  می باشد.  نمی باشد.
- ۵) رعایت نکات ایمنی و حفاظتی الزامی  می باشد.  نمی باشد.

سایر نکات یا مواردی که رعایت آن در اجرای پروژه الزامی می باشد:

الف) شناخت و توانایی استفاده اصولی از ابزار و وسایل

ب) شناخت و توانایی آناتومی صورت و آشنایی به علم مرفولوژی

ج) شناخت و توانایی اجرا و رعایت بهداشت عمومی و فردی

**جدول ۸ - نمرات کاهشی (نسخه آزمونگر)**

مجاز هست		مجاز نیست	افزودن مواد مصرفی / زمان ، با کسر نمره	
نیم تا یکساعت	تا نیم ساعت		در صورت عدم رعایت زمان	زمان اجرای فرایند
..... درصد از کل بارم کم می شود.	۱۵ درصد از کل بارم کم می شود		بندی در اجرای مراحل کاری	
۱۰ درصد از کل بارم کم می شود			در صورت عدم رعایت میزان مواد مصرفی	مقدار مواد مصرفی

**جدول ۱۰ (نسخه آزمونگر و آزمون شونده)**

نکات یا مواردی که در اجرای پروژه توسط آزمون دهنده رعایت آن الزامی است:

- ۱- به همراه داشتن وسایل و ابزارالات مربوطه
- ۲- ارتباط مطلوب با مشتری
- ۳- ....

**جدول ۹ (نسخه آزمونگر)**

نکات یا مواردی که در اجرای پروژه توسط آزمونگر رعایت آن الزامی است:

- ۱- رعایت ترتیب روند فرایند مراحل آزمون
- ۲- رعایت شئونات اسلامی



سازمان آموزش عالی پزشکی کشور

عنوان استاندارد: حکاکی خطوط بر روی سر

کد استاندارد: ۵۱۴۱۴۰۰۰۰۲

کد پروژه: ۱۴۰۱/۵۱۴۱۴۰۰۰۰۲/۱۱۹



جمهوری اسلامی ایران  
وزارت بهداشت، کار و رفاه اجتماعی

جدول ۱۱ - فرایند اجرای پروژه (نسخه آزمون شونده)

مقیاس	بارم	مدت انجام کار - دقیقه	ریز فعالیت یا چگونگی روند انجام کار	شماره	عنوان فعالیت (عنصر شایستگی)	توالی
				شایستگی‌ها		فرایند کاری
*	۲	۴	ارائه توضیحات انجام کار و دریافت رضایت، پر کردن کارتکس مشتری	۱	پذیرش مشتری و مشاوره جهت انجام کار	مرحله اول
*	۱/۵		ارزیابی ویژگیهای مو (شکل، ضخامت، الگوهای توزیع، تراکم، جنس، وزن و انواع مو)			
*	۱/۵		ارزیابی ساختار چهره (مرفولوژی) مشتری نسبت به مدل انتخابی			
*	۲		استفاده از خلاقیت در تشخیص تطبیق ویژگیهای مو و ساختار چهره با علاقه و درخواست مشتری			
*	۱/۵		ارائه مدل‌های پیشنهادی متناسب با ویژگیهای مو و ساختار چهره مشتری			
*	۱		انتخاب مدل مناسب نهایی جهت انجام کار بر اساس توافق بامشتری			
*	۳	۴	ایجاد شرایط مناسب استقرار مشتری و اپراتور جهت انجام کار	۲	آماده سازی تجهیزات، ابزار و محیط کار	مرحله دوم
*	۴		ضد عفونی کردن ابزارالات مربوطه و تجهیزات با توجه به نوع ابزار			
*	۴		انتخاب ابزار، تجهیزات با توجه به طرح انتخابی			
*	۳/۲۵		انتخاب مواد مصرفی با توجه به طرح انتخابی			
*	۴/۷۵	۱۸	ترسیم طرح اولیه بر اساس طرح انتخابی	۳	حکاکی خطو بر روی سر	مرحله سوم
*	۱۲		کوتاه کردن و اصلاح مناسب موها برای ایجاد زمینه حکاکی			
*	۵		پیاده سازی طرح اولیه بر روی سر			
*	۵		تعیین نقطه شروع حکاکی متناسب با طرح انتخابی			
	۱۰		حکاکی بر اساس طرح پیاده سازی شده			
*	۸		تمیز کردن و شفاف کردن طرح حکاکی شده با تیغ			
*	۵		جلوگیری از التهاب پوست با استفاده از محصولات ضد التهاب مناسب و استاندارد			
*	۱۲		کار با ماشین اصلاح خط زن و معمولی و تیغ			
*	۱	۴	استفاده از محصولات ضد التهاب	۴	ارزیابی خدمات و تکمیل کار	مرحله چهارم
*	۲/۵		تطبیق موی حکاکی شده بر اساس طرح انتخابی			
*	۱		ارائه توصیه های مراقبتی به مشتری			
*	۱/۵		دریافت رضایت مشتری از مدل حکاکی شده			
*	۲		دقت و سرعت عمل در کار			
*	۱/۵		دفع مناسب پسماند برای جلوگیری از آسیب به محیط زیست			



سازمان آموزش عالی وزارت بهداشت

عنوان استاندارد: حکاکی خطوط بر روی سر

کد استاندارد: ۵۱۴۱۴۰۰۰۲

کد پروژه: ۱۴۰۱/۵۱۴۱۴۰۰۰۲/۱۱۹



جمهوری اسلامی ایران  
وزارت تعاون، کار و رفاه اجتماعی

**جدول ۱۲ - لیست تجهیزات (نسخه رئیس حوزه سنجش، مسؤول آزمون و آزمونگر)**

ردیف	نام تجهیزات	مشخصات فنی	تعداد	واحد سنجش	آزمونگر	آزمون شونده	توضیحات
۱	آئینه کار	۱۷۰ × ۵۰ cm	۱	جام	✓		برای هر نفر
۲	جعبه کمک های اولیه	استاندارد	۱	عدد	✓	✓	برای هر نفر شخصی و یک پک عمومی
۳	سر شوی	چینی	۱	عدد	✓		برای هر ۵ نفر
۴	سطل زباله	متوسط	۱	عدد	✓		برای هر ۲ نفر
۵	صندلی کار	جکی یا ساده	۱	عدد	✓		برای هر نفر
۶	صندلی کارآموز	چوبی یا پلاستیکی	۱	عدد	✓		
۷	کپسول آتش نشانی دستی	حاوی پودر خشک، محتوای کف و آب ۶ کیلوگرمی	۱	دستگاه	✓		برای هر ۵۰ متر مربع
۸	میز کار	۸۷۰ × ۵۰ cm	۱	عدد	✓		برای هر نفر
۹	تهویه مناسب	مطبوع	۱	دستگاه	✓		
۱۰	دماسنج	دیجیتالی	۱	دستگاه	✓		
۱۱	دستگاه ضد عفونی کننده (استیل)	برقی (UV)	۱	دستگاه	✓		
۱۲							
۱۳							

**جدول ۱۳ - لیست ابزارآلات (نسخه رئیس حوزه سنجش، مسؤول آزمون و آزمونگر)**

ردیف	نام ابزارآلات	مشخصات فنی	تعداد	واحد سنجش	آزمونگر	آزمون شونده	توضیحات
۱	آبپاش مو	متوسط-پلاستیکی	۱	عدد		✓	
۲	دسته تیغ	فلزی-پلاستیکی	۱	عدد		✓	
۳	شانه ساده و دمدار	پلاستیکی-چوبی	۳	عدد		✓	
۴	قیچی	اسکالپ-معمولی	۲	عدد		✓	
۵	ماشین اصلاح	برقی-شارژی	۲	دستگاه		✓	
۶	موپران	پلاستیکی-مویی	۱	عدد		✓	
۷	ماشین اصلاح	خط زن	۱	دستگاه		✓	
۸	ششوار	برقی دستی	۱	دستگاه		✓	
۹	برس گرد در اندازه های مختلف	فلزی-چوبی	۴	عدد		✓	
۱۰	گیره مو	پلاستیکی-چوبی	۶	عدد		✓	
۱۱	قلم تیغ	استیل-پلاستیکی	۱	ع		✓	

**جدول ۱۴ - لیست مواد مصرفی و قیمت (نسخه رئیسی حوزه سنجش، مسؤل آزمون و آزمونگر)**

ردیف	نام مواد مصرفی	مشخصات فنی	تعداد	واحد سنجه	قیمت واحد به ریال	آزمونگر	آزمون شونده	توضیحات
۱	دستمال گردن	کاغذی یکبار مصرف	۱	رول	۲۰۰۰۰۰		✓	
۲	ژل نرم کننده (اصلاح)	استاندارد	۱	عدد	۴۰۰۰۰۰		✓	
۳	شامپو	معمولی	۳	عدد	۵۰۰۰۰۰		✓	
۴	پیش بند	یکبار مصرف	۲	عدد	۵۰۰۰۰		✓	
۵	تیغ اصلاح	یکبار مصرف	۲	عدد	۱۰۰۰۰		✓	
۶	حوله	یکبار مصرف	۲	عدد	۶۰۰۰۰		✓	
۷	پنبه	استاندارد بهداشتی	۱	بسته	۴۰۰۰۰۰		✓	
۸	ماسک تنفسی	یکبار مصرف	۱	عدد	۱۰۰۰۰		✓	
۹	دستکش	یکبار مصرف	۲	جفت	۵۰۰۰۰		✓	
۱۰	الکل	صنعتی - طبی	۱	شیشه ۱۰۰ mli	۲۵۰۰۰۰		✓	

سازمان آموزش فنی و حرفه‌ای کشور





سازمان آموزش عالی وزارت بهداشت

عنوان استاندارد: حکاکی خطوط بر روی سر

کد استاندارد: ۵۱۴۱۴۰۰۰۰۲

کد پروژه: ۱۴۰۱/۵۱۴۱۴۰۰۰۰۲/۱۱۹



جمهوری اسلامی ایران  
وزارت تعاون، کار و رفاه اجتماعی

**جدول ۱۵ - چک لیست معیار های نگرشی ( نسخه آزمونگر )**

نام و نام خانوادگی آزمون شونده:		کد ملی:		تاریخ آزمون:		ساعت شروع:		ساعت پایان:	
ردیف	مهارت های توانائی اشتغال	شایستگی ها					نمره داوطلب	طیف	
		هرگز	گاهی	معمولا	اغلب	همیشه			
		۰	۰,۲۵	۰,۵	۰,۷۵	۱			
۱	اخلاق کاری	اعتماد به نفس و خود اتکائی نشان می دهد							
۲		مسئولیت پذیر است							
۳		با مباحث کار می کند							
۴		مسئولیت رفتارهایش را می پذیرد							
۵		خوابیدن دار است و در یک روش کنترل شده کار می کند							
۶		در گفتار، عمل و کردار، بلوغ از خود نشان می دهد							
۷		کارش را خود ارزیابی می کند							
۸	مسئولیت پذیری	کار را سازماندهی و زمان را به طور موثر مدیریت می کند							
۹		توانائی تکمیل تکالیف در زمان مقرر را از خود به نمایش می گذارد							
۱۰		از دستورات شفاهی، بصری و کتبی پیروی می کند							
۱۱		از موادمصرفی، ابزارآلات خوب مواظبت می کند							
۱۲	استدلال و حل مساله	با تغییرات خواسته های شغلی تطابق پذیری دارد							
۱۳		منطقی است و قضاوت های عینی می سازد							
۱۴		روش ها و قواعد را می فهمد							
۱۵		ابتکار نشان می دهد							
۱۶	سلامتی و عادات ایمنی	سرعت تولید و آهنگ کاری خوب دارد							
۱۷		نسبت به حفاظت و ایمنی تجهیزات و دستگاه ها اهتمام لازم دارد							
۱۸		به شیوه مناسب و آراستگی لباس می پوشد							
۱۹		موقعیت های استرس زا را تشخیص میدهد							
۲۰		موقعیت های استرس زا را به راحتی مدیریت می کند.							
جمع کل									

ناظر آزمون  
نام و نام خانوادگی و امضاء:

آزمونگر دوم  
نام و نام خانوادگی و امضاء:

آزمونگر اول  
نام و نام خانوادگی و امضاء:

بسمه تعالی

ارزشیابی مهارتی با الگوی سنجش عملکردی

# پروژه آزمون عملی « یابانی »

گروه شغلی: مراقبت و زیبایی مردانه

عنوان استاندارد: حکاکی خطوط بر روی سر

کد استاندارد: ۵۱۴۱۴۰۰۰۰۲

کد پروژه: ۱۴۰۱/۵۱۴۱۴۰۰۰۰۲/۱۱۸

زمان آزمون: ۰ ساعت ۳۰ دقیقه

تاریخ تدوین پروژه آزمون: ۱۴۰۱/۱۰/۱۰

## جدول ۱

فهرست محتوی پروژه	
ردیف	فهرست محتوی
۱	تهیه کنندگان
۲	مشخصات استاندارد آموزشی
۳	توضیح مختصر در مورد پروژه
۴	نقشه کار عملی
۵	دستورالعمل (فرایند) اجرای پروژه
۶	لیست تجهیزات
۷	لیست ابزارآلات
۸	لیست مواد مصرفی
۹	امتیازبندی
۱۰	چک لیست معیار های نگرشی
۱۱	نتیجه نهایی

سازمان آموزش فنی و حرفه‌ای کشور



سازمان آموزش عالی و پژوهش

عنوان استاندارد: حکاکی خطوط بر روی سر

کد استاندارد: ۵۱۴۱۴۰۰۰۲

کد پروژه: ۱۴۰۱/۵۱۴۱۴۰۰۰۲/۱۱۸



جمهوری اسلامی ایران  
وزارت تعلیم، تربیت و فرهنگ اجتماعی

جدول ۲ - تهیه کنندگان:

ردیف	نام و نام خانوادگی	تحصیلات	سابقه آموزشی (سال)	سایر اطلاعات
۱	صمد امینی فر	آخرین مدرک تحصیلی	سابقه فعالیت مربی دولتی	تلفن ثابت: ۰۴۱۳۵۵۳۰۷۰۹
		کارشناس ارشد	۶	تلفن همراه: ۰۹۱۴۳۱۷۳۶۲۹
		رشته تحصیلی	سابقه فعالیت مربی غیر دولتی	aminifarsamad@gmail.com
۲		تربیت بدنی (فیزیولوژی کاربردی)	۳۵	آدرس: ارتش جنوبی چهار راه باغشمال اول باغشمال پلاک ۱۶
		آخرین مدرک تحصیلی	سابقه فعالیت مربی دولتی	تلفن ثابت:
		رشته تحصیلی	سابقه فعالیت مربی غیر دولتی	تلفن همراه:
۳		آخرین مدرک تحصیلی	سابقه فعالیت مربی دولتی	تلفن ثابت:
		رشته تحصیلی	سابقه فعالیت مربی غیر دولتی	تلفن همراه:
		آخرین مدرک تحصیلی	سابقه فعالیت مربی غیر دولتی	ایمیل:
				آدرس:

جدول ۳ - مشخصات استاندارد آموزشی / استاندارد ارزشیابی:

خوشه: خدمات گروه: مراقبت و زیبایی

نام استاندارد	کد استاندارد:	میزان ساعت آموزشی	تئوری	عملی	پروژه	کارورزی
حکاکی خطو بر روی سر	۵۱۴۱۴۰۰۰۲		۱۰	۲۰	-	-

جدول ۴ - فهرست شایستگی های استاندارد آموزشی / فهرست مراحل کار استاندارد ارزشیابی:

میزان ساعت آموزش			ردیف	عناوین شایستگی / توانایی یا عناوین مراحل کار
تئوری	عملی	جمع		
۱	۲	۳	۱	پذیرش مشتری و مشاوره جهت انجام کار
۲	۳	۵	۲	آماده سازی تجهیزات ، ابزار و محیط کار
۶	۱۳	۱۹	۳	حکاکی خطوط بر روی سر (Tribal Line Design)
۱	۲	۳	۴	ارزیابی خدمات و تکمیل کار
			۵	
			۶	
			۷	
			۸	
			۹	
			۱۰	
-			۱۱	کارورزی
-			۱۲	پروژه
۱۰	۲۰	۳۰		جمع کل

**جدول ۵- نقشه کار عملی ( نسخه آزمونگر و آزمون شونده )**



**جدول ۶- توضیحات نقشه عملی: ( نسخه آزمونگر و آزمون شونده )**

ارزیابی و بررسی ویژگیهای مو  
نحوه پیاده کردن طرح ارائه شده  
آماده سازی: کوتاه کردن و اصلاح مو برای ایجاد حکاکی  
ضد عفونی کردن ابزار آلات مربوط به کار ارائه شده  
کار با ماشین اصلاح معمولی، خط زن و دسته تیغ در حکاکی  
رعایت اصول و سلسله مراتب فرایند

**جدول ۷- توضیح مختصر فرآیند اجرای پروژه: ( نسخه آزمونگر )**

**اهداف پروژه:**

فرایندی ■ تولیدی ■

**در این پروژه:**

- ۱) زمان انجام فرایند حائز اهمیت  می باشد.  نمی باشد.
- ۲) رعایت توالی انجام مراحل فعالیت مهم  می باشد.  نمی باشد.
- ۳) مقدار استفاده از مواد مصرفی دارای اهمیت  می باشد.  نمی باشد.
- ۴) ساخت محصول جز موارد با اهمیت پروژه  می باشد.  نمی باشد.
- ۵) رعایت نکات ایمنی و حفاظتی الزامی  می باشد.  نمی باشد.

سایر نکات یا مواردی که رعایت آن در اجرای پروژه الزامی می باشد:

الف) شناخت و توانایی استفاده اصولی از ابزار و وسایل

ب) شناخت و توانایی آناتومی صورت و آشنایی به علم مرفولوژی

ج) شناخت و توانایی اجرا و رعایت بهداشت عمومی و فردی

**جدول ۸ - نمرات کاهشی (نسخه آزمونگر)**

مجاز هست		مجاز نیست	افزودن مواد مصرفی / زمان ، با کسر نمره	
نیم تا یکساعت	تا نیم ساعت		در صورت عدم رعایت زمان	زمان اجرای فرایند
..... درصد از کل بارم کم می شود.	۱۵ درصد از کل بارم کم می شود		بندی در اجرای مراحل کاری	
۱۰ درصد از کل بارم کم می شود			در صورت عدم رعایت میزان مواد مصرفی	مقدار مواد مصرفی

**جدول ۱۰ (نسخه آزمونگر و آزمون شونده)**

نکات یا مواردی که در اجرای پروژه توسط آزمون دهنده رعایت آن الزامی است:

۱- به همراه داشتن وسایل و ابزارالات مربوطه

۲- ارتباط مطلوب با مشتری

۳- ....

**جدول ۹ (نسخه آزمونگر)**

نکات یا مواردی که در اجرای پروژه توسط آزمونگر رعایت آن الزامی است:

۱- رعایت ترتیب روند فرایند مراحل آزمون

۲- +



سازمان آموزش عالی پزشکی کشور

عنوان استاندارد: حکاکی خطوط بر روی سر

کد استاندارد: ۵۱۴۱۴۰۰۰۰۲

کد پروژه: ۱۴۰۱/۵۱۴۱۴۰۰۰۰۲/۱۱۸



جمهوری اسلامی ایران  
وزارت تعاون، کار و رفاه اجتماعی

جدول ۱۱ - فرایند اجرای پروژه (نسخه آزمون شونده)

مقیاس	بارم	مدت انجام کار - دقیقه	ریز فعالیت یا چگونگی روند انجام کار	شماره	عنوان فعالیت (عنصر شایستگی)	توالی
				شایستگی‌ها		فرایند کاری
*	۲	۴	ارائه توضیحات انجام کار و دریافت رضایت، پر کردن کارتکس مشتری	۱	پذیرش مشتری و مشاوره جهت انجام کار	مرحله اول
*	۱/۵		ارزیابی ویژگیهای مو (شکل، ضخامت، الگوهای توزیع، تراکم، جنس، وزن و انواع مو)			
*	۱/۵		ارزیابی ساختار چهره (مرفولوژی) مشتری نسبت به مدل انتخابی			
*	۲		استفاده از خلاقیت در تشخیص تطبیق ویژگیهای مو و ساختار چهره با علاقه و درخواست مشتری			
*	۱/۵		ارائه مدل‌های پیشنهادی متناسب با ویژگیهای مو و ساختار چهره مشتری			
*	۱		انتخاب مدل مناسب نهایی جهت انجام کار بر اساس توافق با مشتری			
*	۳	۴	ایجاد شرایط مناسب استقرار مشتری و اپراتور جهت انجام کار	۲	آماده سازی تجهیزات، ابزار و محیط کار	مرحله دوم
*	۴		ضد عفونی کردن ابزارالات مربوطه و تجهیزات با توجه به نوع ابزار			
*	۴		انتخاب ابزار، تجهیزات با توجه به طرح انتخابی			
*	۳/۲۵		انتخاب مواد مصرفی با توجه به طرح انتخابی			
	*	۴/۷۵	۱۸	۳	حکاکی خطو بر روی سر	مرحله سوم
*	۱۲	کوتاه کردن و اصلاح مناسب موها برای ایجاد زمینه حکاکی				
*	۵	پیاده سازی طرح اولیه بر روی سر				
*	۵	تعیین نقطه شروع حکاکی متناسب با طرح انتخابی				
	۱۰	حکاکی بر اساس طرح پیاده سازی شده				
*	۸	تمیز کردن و شفاف کردن طرح حکاکی شده با تیغ				
*	۵	جلوگیری از التهاب پوست با استفاده از محصولات ضد التهاب مناسب و استاندارد				
*	۱۲	کار با ماشین اصلاح خط زن و معمولی و تیغ				
*	۱	۴	استفاده از محصولات ضد التهاب	۴	ارزیابی خدمات و تکمیل کار	مرحله چهارم
*	۲/۵		تطبیق موی حکاکی شده بر اساس طرح انتخابی			
*	۱		ارائه توصیه های مراقبتی به مشتری			
*	۱/۵		دریافت رضایت مشتری از مدل حکاکی شده			
*	۲		دقت و سرعت عمل در کار			
*	۱/۵		دفع مناسب پسماند برای جلوگیری از آسیب به محیط زیست			





سازمان آموزش فنی و حرفه‌ای کشور

عنوان استاندارد: حکاکی خطوط بر روی سر

کد استاندارد: ۵۱۴۱۴۰۰۰۰۲

کد پروژه: ۱۴۰۱/۵۱۴۱۴۰۰۰۰۲/۱۱۸



جمهوری اسلامی ایران  
وزارت تعاون، کار و رفاه اجتماعی

**جدول ۱۲ - لیست تجهیزات (نسخه رئیس حوزه سنجش، مسؤل آزمون و آزمونگر)**

ردیف	نام تجهیزات	مشخصات فنی	تعداد	واحد سنجش	آزمونگر	آزمون شونده	توضیحات
۱	آئینه کار	cm ۵۰ × ۱۷۰	۱	جام	✓		برای هر نفر
۲	جعبه کمک های اولیه	استاندارد	۱	عدد	✓	✓	برای هر نفر شخصی و یک پک عمومی
۳	سر شوی	چینی	۱	عدد	✓		برای هر ۵ نفر
۴	سطل زباله	متوسط	۱	عدد	✓		برای هر ۲ نفر
۵	صندلی کار	جکی یا ساده	۱	عدد	✓		برای هر نفر
۶	صندلی کارآموز	چوبی یا پلاستیکی	۱	عدد	✓		
۷	کپسول آتش نشانی دستی	حاوی پودر خشک، محتوای کف و آب ۶ کیلوگرمی	۱	دستگاه	✓		برای هر ۵۰ متر مربع
۸	میز کار	cm ۵۰ × ۸۷۰	۱	عدد	✓		برای هر نفر
۹	تهویه مناسب	مطبوع	۱	دستگاه	✓		
۱۰	دماسنج	دیجیتالی	۱	دستگاه	✓		
۱۱	دستگاه ضد عفونی کننده (استیل)	برقی (UV)	۱	دستگاه	✓		
۱۲							
۱۳							

**جدول ۱۳ - لیست ابزارآلات (نسخه رئیس حوزه سنجش، مسؤل آزمون و آزمونگر)**

ردیف	نام ابزارآلات	مشخصات فنی	تعداد	واحد سنجش	آزمونگر	آزمون شونده	توضیحات
۱	آبپاش مو	متوسط-پلاستیکی	۱	عدد		✓	
۲	دسته تیغ	فلزی-پلاستیکی	۱	عدد		✓	
۳	شانه ساده و دمدار	پلاستیکی-چوبی	۳	عدد		✓	
۴	قیچی	اسکالپ-معمولی	۲	عدد		✓	
۵	ماشین اصلاح	برقی-شارژی	۲	دستگاه		✓	
۶	موپران	پلاستیکی-مویی	۱	عدد		✓	
۷	ماشین اصلاح	خط زن	۱	دستگاه		✓	
۸	ششوار	برقی دستی	۱	دستگاه		✓	
۹	برس گرد در اندازه های مختلف	فلزی-چوبی	۴	عدد		✓	
۱۰	گیره مو	پلاستیکی-چوبی	۶	عدد		✓	
۱۱	قلم تیغ	استیل-پلاستیکی	۱	ع		✓	

**جدول ۱۴ - لیست مواد مصرفی و قیمت (نسخه رئیسی حوزه سنجش، مسؤل آزمون و آزمونگر)**

ردیف	نام مواد مصرفی	مشخصات فنی	تعداد	واحد سنجه	قیمت واحد به ریال	آزمون شونده	توضیحات
۱	دستمال گردن	کاغذی یکبار مصرف	۱	رول	۲۰۰۰۰۰	✓	
۲	ژل نرم کننده (اصلاح)	استاندارد	۱	عدد	۴۰۰۰۰۰	✓	
۳	شامپو	معمولی	۳	عدد	۵۰۰۰۰۰	✓	
۴	پیش بند	یکبار مصرف	۲	عدد	۵۰۰۰۰	✓	
۵	تیغ اصلاح	یکبار مصرف	۲	عدد	۱۰۰۰۰	✓	
۶	حوله	یکبار مصرف	۲	عدد	۶۰۰۰۰	✓	
۷	پنبه	استاندارد بهداشتی	۱	بسته	۴۰۰۰۰۰	✓	
۸	ماسک تنفسی	یکبار مصرف	۱	عدد	۱۰۰۰۰	✓	
۹	دستکش	یکبار مصرف	۲	جفت	۵۰۰۰۰	✓	
۱۰	الکل	صنعتی - طبی	۱	شیشه ۱۰۰ mli	۲۵۰۰۰۰	✓	

سازمان آموزش فنی و حرفه‌ای کشور



سازمان آموزش عالی وزارت بهداشت

عنوان استاندارد: حکاکی خطوط بر روی سر

کد استاندارد: ۵۱۴۱۴۰۰۰۰۲

کد پروژه: ۱۴۰۱/۵۱۴۱۴۰۰۰۰۲/۱۱۸



جمهوری اسلامی ایران  
وزارت بهداشت، کار و رفاه اجتماعی

**جدول ۱۵ - چک لیست معیار های نگرشی ( نسخه آزمونگر )**

نام و نام خانوادگی آزمون شونده:		کد ملی:		تاریخ آزمون:		ساعت شروع:		ساعت پایان:	
ردیف	مهارت های توانائی اشتغال	شایستگی ها					نمره داوطلب	طیف	
		هرگز	گاهی	معمولا	اغلب	همیشه			
		۰	۰,۲۵	۰,۵	۰,۷۵	۱			
۱	اخلاق کاری	اعتماد به نفس و خود اتکائی نشان می دهد							
۲		مسئولیت پذیر است							
۳		با مباحث کار می کند							
۴		مسئولیت رفتارهایش را می پذیرد							
۵		خویشتن دار است و در یک روش کنترل شده کار می کند							
۶		در گفتار، عمل و کردار، بلوغ از خود نشان می دهد							
۷		کارش را خود ارزیابی می کند							
۸	مسئولیت پذیری	کار را سازماندهی و زمان را به طور موثر مدیریت می کند							
۹		توانائی تکمیل تکالیف در زمان مقرر را از خود به نمایش می گذارد							
۱۰		از دستورات شفاهی، بصری و کتبی پیروی می کند							
۱۱		از موادمصرفی، ابزارآلات خوب مواظبت می کند							
۱۲	استدلال و حل مساله	با تغییرات خواسته های شغلی تطابق پذیری دارد							
۱۳		منطقی است و قضاوت های عینی می سازد							
۱۴		روش ها و قواعد را می فهمد							
۱۵		ابتکار نشان می دهد							
۱۶	سلامتی و عادات ایمنی	سرعت تولید و آهنگ کاری خوب دارد							
۱۷		نسبت به حفاظت و ایمنی تجهیزات و دستگاه ها اهتمام لازم دارد							
۱۸		به شیوه مناسب و آراستگی لباس می پوشد							
۱۹		موقعیت های استرس زا را تشخیص میدهد							
۲۰		موقعیت های استرس زا را به راحتی مدیریت می کند.							
جمع کل									

ناظر آزمون  
نام و نام خانوادگی و امضاء:

آزمونگر دوم  
نام و نام خانوادگی و امضاء:

آزمونگر اول  
نام و نام خانوادگی و امضاء:

بسمه تعالی

ارزشیابی مهارتی با الگوی سنجش عملکردی

# پروژه آزمون عملی « مابانی »

گروه شغلی : مراقبت و زیبایی

عنوان استاندارد : ارائه توصیه مراقبت از پوست صورت

کد استاندارد : ۵۱۴۲۱۰۰۰۰۳

کد پروژه : ۱۴۰۱/۵۱۴۲۱۰۰۰۰۳/۱۲۹

زمان آزمون : ۵ ساعت ..... دقیقه

تاریخ تدوین پروژه آزمون : ۱۴۰۱/۰۷/۲۶



عنوان استاندارد: ارائه توصیه مراقبت از پوست صورت

کد استاندارد: ۵۱۴۲۱۰۰۰۰۳

کد پروژه: ۱۴۰۱/۵۱۴۲۱۰۰۰۰۳/۱۲۹



## جدول ۱

فهرست محتوی پروژه	
ردیف	فهرست محتوی
۱	تهیه کنندگان
۲	مشخصات استاندارد آموزشی
۳	توضیح مختصر در مورد پروژه
۴	نقشه کار عملی
۵	دستورالعمل (فرایند) اجرای پروژه
۶	لیست تجهیزات
۷	لیست ابزارآلات
۸	لیست مواد مصرفی
۹	امتیازبندی
۱۰	چک لیست معیار های نگرشی
۱۱	نتیجه نهایی

سازمان آموزش فنی و حرفه ای کشور



جدول ۲ - تهیه کنندگان:

ردیف	نام و نام خانوادگی	تحصیلات	سابقه آموزشی (سال)	سایر اطلاعات
۱	ماریا صفر پور بازکیایی	آخرین مدرک تحصیلی	سابقه فعالیت مربی دولتی	تلفن ثابت: ۴۴۴۴۵۳۰
		دانشجوی ارشد		تلفن همراه: ۰۹۱۹۸۴۴۹۰۴۲
		رشته تحصیلی	سابقه فعالیت مربی غیر دولتی	ایمیل: safarpourmari@gmail.com
۲	رقیه آقایی	حسابداری	۱ سال	آدرس: میدان عدل - خیابان مخبری نیش سردار جنگل پلاک ۸۷ واحد ۷
		آخرین مدرک تحصیلی	سابقه فعالیت مربی دولتی	تلفن ثابت: ۵۵۸۴۷۷۵۲
		کارشناسی	۷ سال	تلفن همراه: ۰۹۱۲۱۹۵۳۲۵۴
۳	منیژه مهرجو	رشته تحصیلی	سابقه فعالیت مربی غیر دولتی	ایمیل: atremina@yahoo.com
		گریمر	۱۵ سال	آدرس: تهران - انتهای بزرگراه نواب - بزرگراه شهید چراغی خیابان ماهان کوچه ۲۴ پلاک ۲
		آخرین مدرک تحصیلی	سابقه فعالیت مربی دولتی	تلفن ثابت: ۶۶۰۰۲۸۶۱
۳	منیژه مهرجو	کارشناسی	۱۸ ماه	تلفن همراه: ۰۹۱۲۳۰۴۵۷۷۹
		رشته تحصیلی	سابقه فعالیت مربی غیر دولتی	ایمیل: _____
		مدیریت بازرگانی	۳۰ سال	آدرس: تهران - ستارخان - خیابان شادمهر - بعد از چهارراه خوشرو پلاک ۲۰۹

سازمان آموزش فنی و حرفه‌ای کشور



عنوان استاندارد: ارائه توصیه مراقبت از پوست صورت

کد استاندارد: ۵۱۴۲۱۰۰۰۳

کد پروژه: ۱۴۰۱/۵۱۴۲۱۰۰۰۳/۱۲۹



جدول ۳ - مشخصات استاندارد آموزشی / استاندارد ارزشیابی :

گروه: مراقبت و زیبایی

خوشه: خدمات

تئوری		میزان ساعت آموزشی	کد استاندارد:	نام استاندارد
عملی			۵۱۴۲۱۰۰۰۳	ارائه توصیه مراقبت پوست صورت
پروژه				
کارورزی				
جمع کل ۳۰ ساعت				

جدول ۴ - فهرست شایستگی های استاندارد آموزشی / فهرست مراحل کار استاندارد ارزشیابی :

میزان ساعت آموزش			ردیف	عناوین شایستگی / توانایی یا عناوین مراحل کار
تئوری	عملی	جمع		
			۱	پذیرش مشتری و مشاوره جهت انجام کار
			۲	آماده سازی تجهیزات، ابزار و محیط کار
			۳	ارائه توصیه مراقبت پوست صورت
			۴	ارزیابی خدمات و تکمیل کار
			۵	
			۶	
			۷	
			۸	
			۹	
			۱۰	
		۳۰		جمع کل

### جدول ۵- نقشه کار عملی ( نسخه آزمونگر و آزمون شونده )

آزمون شونده محترم:

دو نفر به عنوان مدل برای پاکسازی صورت به محل آزمون مراجعه نموده اند .

مدل ۱ : پوست خشک

مدل ۲ : پوست چرب

لطفا برای این دو مدل کلیه موارد را انجام دهید.



سازمان آموزش فنی و حرفه‌ای کشور

### جدول ۶- توضیحات نقشه عملی : ( نسخه آزمونگر و آزمون شونده )

آزمون شونده محترم لطفا مراحل پاکسازی پوست را برای دو مدل انجام داده و موارد ذیل را رعایت نمایید.

هر کدام از موارد باید به صورت جداگانه اجرا گردد.

کلیه موارد بهداشت و ایمنی قبل، حین و بعد از کار رعایت گردد.





جدول ۷ - توضیح مختصر فرآیند اجرای پروژه: ( نسخه آزمونگر )

اهداف پروژه:		تولیدی
فرایندی	تولیدی	
<b>در این پروژه:</b>		
(۱)	زمان انجام فرایند حائز اهمیت	می باشد. <input type="checkbox"/> نمی باشد. <input type="checkbox"/>
(۲)	رعایت توالی انجام مراحل فعالیت مهم	می باشد. <input type="checkbox"/> نمی باشد. <input type="checkbox"/>
(۳)	مقدار استفاده از مواد مصرفی دارای اهمیت	می باشد. <input type="checkbox"/> نمی باشد. <input type="checkbox"/>
(۴)	ساخت محصول جز موارد با اهمیت پروژه	می باشد. <input type="checkbox"/> نمی باشد. <input type="checkbox"/>
(۵)	رعایت نکات ایمنی و حفاظتی الزامی	می باشد. <input type="checkbox"/> نمی باشد. <input type="checkbox"/>
(۶)	...	

جدول ۸ - وضعیت نمرات کاهشی ( نسخه آزمونگر )

مجاز هست		مجاز نیست	افزایش زمان / مواد مصرفی با کسر نمره	
نیم تا یکساعت	تا نیم ساعت		در صورت عدم رعایت زمان بندی در اجرای مراحل کاری	زمان اجرای فرایند
۴ درصد از کل بارم کم می شود.	۲ درصد از کل بارم کم می شود		در صورت عدم رعایت میزان مواد مصرفی	مقدار مواد مصرفی
۳ درصد از کل بارم کم می شود				

جدول ۱۰ ( نسخه آزمونگر و آزمون شونده )

جدول ۹ ( نسخه آزمونگر )

۱- نشان دادن مدلهای قبل از شروع کار به آزمونگران

۲- اعلام پایان کار در هر مرحله و تحویل آن به آزمونگران

۱- چک کردن مدلهای قبل از شروع کار آزمون شونده



جدول ۱۱ - فرایند اجرای پروژه (نسخه آزمون شونده)

مقیاس		بارم	مدت انجام کار - دقیقه	ریز فعالیت یا چگونگی روند انجام کار	شماره شایستگی‌ها	عنوان فعالیت(عنصر شایستگی)	توالی فرایندکاری	
کیفی	کمی							
✓		۱/۵	۵	ارتباط صحیح با مدل ۱	۱		مرحله اول	
	✓	۱/۵	۵	ارائه تکمیل فرم پذیرش مشخصات مدل ۱				
	✓	۱/۵	۷	تنظیم رضایت نامه برای مدل ۱	۱	پذیرش مشتری و مشاوره جهت انجام کار برای مدل ۱		
	✓	۱/۵	۵	ارائه توضیحات منع انجام کار برای مدل ۱				
	✓	۳	۸	ارائه خدمات پس از آنالیز و مشاوره مدل ۱	۱	پذیرش مشتری و مشاوره جهت انجام کار برای مدل ۲		
✓		۱/۵	۵	ارتباط صحیح با مدل ۲				
	✓	۱/۵	۵	ارائه تکمیل فرم پذیرش مشخصات مدل ۲				
	✓	۱/۵	۷	تنظیم رضایت نامه برای مدل ۲				
	✓	۱/۵	۵	ارائه توضیحات منع انجام کار برای مدل ۲	۲	آماده سازی تجهیزات ابزار و محیط کار بر ای مدل ۲ او		مرحله دوم
	✓	۳	۸	ارائه خدمات پس از آنالیز و مشاوره مدل ۲				
	✓	۱	۳	انتخاب و تهیه ابزار و تجهیزات و مواد مصرفی مناسب مدل ۱				
	✓	۱	۳	استفاده از وسایل حفاظت و ایمنی فردی برای مدل ۱				
	✓	۱	۳	استفاده از وسایل حفاظت و ایمنی برای آزمون شونده				
	✓	۱	۷	کنترل و بررسی ایمنی کامل دستگاه و تجهیزات برای مدل ۱				
	✓	۱	۹	تمیز و ضد عفونی نمودن ابزار و تجهیزات برای مدل ۱				
✓		۱	۵	چیدمان مناسب اتاق کار				
	✓	۱	۳	انتخاب و تهیه ابزار و تجهیزات و مواد مصرفی مناسب مدل ۲				
	✓	۱	۳	استفاده از وسایل حفاظت و ایمنی فردی برای مدل ۲				
	✓	۱	۳	استفاده از وسایل حفاظت و ایمنی برای آزمون شونده				
	✓	۱	۷	کنترل و بررسی ایمنی کامل دستگاه و تجهیزات برای مدل ۲				
	✓	۱	۹	تمیز و ضد عفونی نمودن ابزار و تجهیزات برای مدل ۲				
✓		۱	۵	چیدمان مناسب اتاق کار				
✓		۱۲/۵	۲۵	پاکسازی پوست مدل ۱	۳	ارائه توصیه مراقبت از پوست صورت برای مدل ۲ او	مرحله سوم	
	✓	۱۲/۵	۳۵	استفاده از تجهیزات و مواد مصرفی و ابزار آلات مناسب مدل ۱				
	✓	۱۲/۵	۳۵	پاکسازی پوست مدل ۲				
	✓	۱۲/۵	۳۵	استفاده از تجهیزات و مواد مصرفی و ابزار آلات مناسب مدل ۲	۴	ارزیابی خدمات و تکیل کار مدل او ۲	مرحله	
	✓	۱	۳	تطبیق کار انجام شده با در خواست مدل ۱				
	✓	۱	۳	ثبت نتایج کار مدل ۱				
	✓	۱	۳	ارائه توصیه مراقبت در منزل به مدل ۱				
	✓	۲	۳	تمیز کردن ضد عفونی و استریل ابزار آلات، تجهیزات				
	✓	۱	۳	دفع مناسب پسماند				
	✓	۱	۳	تطبیق کار انجام شده با در خواست مدل ۲				
	✓	۱	۳	ثبت نتایج کار مدل ۲				
	✓	۱	۳	ارائه توصیه مراقبت در منزل به مدل ۲				

**عنوان استاندارد: ارائه توصیه مراقبت از پوست صورت****کد استاندارد: ۵۱۴۲۱۰۰۰۳****کد پروژه: ۱۴۰۱/۵۱۴۲۱۰۰۰۳/۱۲۹**

	✓	۲	۳	تمیز کردن ضد عفونی و استریل ابزار آلات، تجهیزات		
✓		۱	۳	دفع مناسب پسماند		

**جدول ۱۲ - لیست تجهیزات ( نسخه رئیس حوزه سنجش ، مسؤول آزمون و آزمونگر )**

ردیف	نام تجهیزات	مشخصات فنی	تعداد	واحد سنجش	آزمونگر	آزمون شونده	توضیحات
۱	میز	چوبی	۲	عدد	✓		
۲	صندلی	چرمی	۳	عدد	✓		
۳	میز یا ترولی	چوبی/فلزی	۲	عدد		✓	
۴	صندلی تابوره	چک دار	۱	عدد		✓	
۵	صندلی یونیت	دوشکن	۲	عدد		✓	
۶	اتاق کار مناسب	۱۵ متر مربع	۱	اتاق		✓	
۷	آیینیه	دیواری	۱	جام		✓	
۸	سطل زباله	پدالی متوسط	۱	عدد		✓	
۹	دستگاه استریل	دارای مجوز رسمی وزارت بهداشت	۱	دستگاه		✓	
۱۰	بخور ازون	دارای مجوز رسمی وزارت بهداشت	۱	دستگاه		✓	
۱۱	هیدرودرمی(گالوانیک-هایفر کونسنسی)	دارای مجوز رسمی وزارت بهداشت	۱	دستگاه		✓	
۱۲	دستگاه میکرودرم ابریژن	دارای مجوز رسمی وزارت بهداشت	۱	دستگاه		✓	
۱۳	لوپ	دارای مجوز رسمی وزارت بهداشت	۱	دستگاه		✓	
۱۴	اولتراسوند	دارای مجوز رسمی وزارت بهداشت	۱	دستگاه		✓	
۱۵	جعبه کمکهای اولیه	استاندارد	۱	کیفی/اجعه		✓	
۱۶	کپسول آتش نشانی	دستی/حاوی پودر خشک/محتوای کف و آب ۶ کیلوگرمی	۱	دستگاه		✓	
۱۷	اتوکلاو	استریل کننده	۱	دستگاه		✓	
۱۸	دستگاه تهویه	استاندارد	۱	دستگاه		✓	

**جدول ۱۳ - لیست ابزار آلات ( نسخه رئیس حوزه سنجش ، مسؤول آزمون و آزمونگر )**

ردیف	نام ابزار آلات	مشخصات فنی	تعداد	واحد سنجش	آزمونگر	آزمون شونده	توضیحات
۱	کاردک	چوبی/فلزی/اسپلیکونی	۲	عدد		✓	
۲	ظرف ماسک	پلاستیکی/اسپلیکونی	۲	عدد		✓	
۳	قلم مویی	متوسط	۲	عدد		✓	
۴	شیشه اندر مولوژی	کوچک/متوسط/بزرگ	۳	عدد		✓	
۵	قاشق کوچک (پیمانه اندازه گیری)	پلاستیکی	۲	عدد		✓	
۶	سیف تی باکس	کوچک/پلاستیکی	۲	عدد		✓	
۷	تیر کمدون	فلزی	۲	عدد		✓	



جدول ۱۴ - لیست مواد مصرفی و قیمت ( نسخه رئیس حوزه سنجش ، مسؤول آزمون و آزمونگر )

ردیف	نام مواد مصرفی	مشخصات فنی	تعداد	واحد سنججه	قیمت واحد به ریال	آزمونگر	آزمون شونده	توضیحات
۱	اسپری ضد عفونی کننده ابزارآلات	دارای مجوز رسمی از وزارت بهداشت	۱	میلی لیتر	۳۸۰۰۰۰		✓	
۲	اسپری ضد عفونی کننده تجهیزات	دارای مجوز رسمی از وزارت بهداشت	۱	میلی لیتر	۴۲۰۰۰۰		✓	
۳	اسپری ضد عفونی کننده سطوح	دارای مجوز رسمی از وزارت بهداشت	۱	میلی لیتر	۳۸۰۰۰۰		✓	
۴	اسپری ضد عفونی کننده دست	دارای مجوز رسمی از وزارت بهداشت	۱	میلی لیتر	۳۵۰۰۰۰		✓	
۵	پنبه	طبی	۱	بسته	۲۸۰۰۰۰		✓	
۶	پد سکه ای	طبی	۱	بسته	۳۲۰۰۰۰		✓	
۷	دستکش لاتکس	پزشکی/طبی	۱	بسته	۱۵۰۰۰۰۰		✓	
۸	حوله یکبار مصرف	یکبار مصرف	۱	عدد	۳۵۰۰۰		✓	
۹	دستمال کاغذی	یکبار مصرف	۱	بسته	۱۰۳۰۰۰		✓	
۱۰	کیسه زباله	یکبار مصرف	۱	بسته	۴۳۰۰۰۰		✓	
۱۱	گان یکبار مصرف	یکبار مصرف	۱	عدد	۳۲۰۰۰۰		✓	
۱۲	هد بند یکبار مصرف	یکبار مصرف	۱	بسته	۵۸۰۰۰۰		✓	
۱۳	کاور یکبار مصرف صندلی یونیت	یکبار مصرف	۱	متری	۶۸۰۰۰۰		✓	
۱۴	شمع وارمر	*	۶	عدد	۲۰۰۰۰		✓	
۱۵	عود	*	۱	بسته	۲۰۰۰۰۰		✓	
۱۶	روپوش و کلاه نخی	نخی	۱	دست	۵۸۰۰۰۰۰		✓	
۱۷	میسار واتر انواع پوست	برای انواع پوست	۱	میلی لیتر	۲۲۰۰۰۰۰		✓	
۱۸	شوینده پوست خشک	برای پوست خشک	۱	میلی لیتر	۲۳۵۰۰۰۰		✓	
۱۹	شوینده پوست چرب	برای پوست چرب	۱	میلی لیتر	۲۳۵۰۰۰۰		✓	
۲۰	تونر پوست خشک	برای پوست خشک	۱	میلی لیتر	۳۴۰۰۰۰۰		✓	
۲۱	تونر پوست چرب	برای پوست چرب	۱	میلی لیتر	۳۴۰۰۰۰۰		✓	
۲۲	ماسک لاتکسی	برای انواع پوست	۱	گرم	۴۴۰۰۰۰۰		✓	
۲۳	کرم لایه بردار	برای پوست خشک	۱	میلی لیتر	۱۸۰۰۰۰۰		✓	
۲۴	ماسک خاک رس	برای پوست چرب	۱	گرم	۲۴۰۰۰۰		✓	
۲۵	مزو مالشی	انتی آکنه	۱	آمپول	۸۰۰۰۰۰		✓	
۲۶	مزو مالشی	جوان ساز	۱	آمپول	۸۰۰۰۰۰		✓	
۲۷	کرم دور چشم	برای دور چشم	۱	میلی لیتر	۱۸۰۰۰۰۰		✓	
۲۸	ماسک دور چشم	برای دور چشم	۱	میلی گرم	۲۱۰۰۰۰۰		✓	
۲۹	ژل هیدرودرمی	برای دستگاه هیدرودرمی	۱	میلی لیتر	۲۶۰۰۰۰۰		✓	
۳۰	سری پودری میکرودرم	برای دستگاه میکرودرم	۱	عدد	۴۰۰۰۰		✓	
۳۱	سری الماسه میکرودرم	برای دستگاه میکرودرم	۱	عدد	۴۰۰۰۰		✓	
۳۲	پودر اکسید آلومینیوم	برای دستگاه میکرودرم	۱	کیلو	۱۲۰۰۰۰۰		✓	
۳۳	کرم مرطوب کننده	برای انواع پوست	۱	میلی لیتر	۱۹۶۰۰۰۰		✓	
۳۴	کرم آبرسان	برای انواع پوست	۱	میلی لیتر	۲۱۰۰۰۰۰		✓	

**عنوان استاندارد: ارائه توصیه مراقبت از پوست صورت****کد استاندارد: ۵۱۴۲۱۰۰۰۰۳****کد پروژه: ۱۴۰۱/۵۱۴۲۱۰۰۰۰۳/۱۲۹**

۳۵	کرم جوان ساز	برای انواع پوست	۱	میلی لیتر	۱۷۰۰۰۰۰	✓
۳۶	الکل	طبی	۱	میلی لیتر	۳۸۰۰۰۰	✓
۳۷	کرم ضد آفتاب پوست چرب	برای پوست چرب	۱	میلی لیتر	۱۸۰۰۰۰۰	✓
۳۸	کرم ضد آفتاب پوست خشک	برای پوست خشک	۱	میلی لیتر	۱۸۰۰۰۰۰	✓

**جدول ۱۵ - چک لیست معیار های نگرشی ( نسخه آزمونگر )**

نام و نام خانوادگی آزمون شونده:		کد ملی:		تاریخ آزمون:		ساعت شروع:		ساعت پایان:		
ردیف	مهارت های توانائی اشتغال	شایستگی ها					نمره داوطلب	طیف		
		هرگز	گاهی	معمولا	اغلب	همیشه		۱	۰,۷۵	۰,۵
۱	اخلاق کاری	اعتماد به نفس و خود اتکائی نشان می دهد								
۲		مسئولیت پذیر است								
۳		با مباحث کار می کند								
۴		مسئولیت رفتارهایش را می پذیرد								
۵		خویشتن دار است و در یک روش کنترل شده کار می کند								
۶		در گفتار، عمل و کردار، بلوغ از خود نشان می دهد								
۷		کارش را خود ارزیابی می کند								
۸	مسئولیت پذیری	کار را سازماندهی و زمان را به طور موثر مدیریت می کند								
۹		توانائی تکمیل تکالیف در زمان مقرر را از خود به نمایش می گذارد								
۱۰		از دستورات شفاهی، بصری و کتبی پیروی می کند								
۱۱		از موادمصرفی، ابزارآلات خوب مواظبت می کند								
۱۲	استدلال و حل مساله	با تغییرات خواسته های شغلی تطابق پذیری دارد								
۱۳		منطقی است و قضاوت های عینی می سازد								
۱۴		روش ها و قواعد را می فهمد								
۱۵		ابتکار نشان می دهد								
۱۶	سلامتی و عادات ایمنی	سرعت تولید و آهنگ کاری خوب دارد								
۱۷		نسبت به حفاظت و ایمنی تجهیزات و دستگاه ها اهتمام لازم دارد								
۱۸		به شیوه مناسب و آراستگی لباس می پوشد								
۱۹		موقعیت های استرس زا را تشخیص میدهد								
۲۰		موقعیت های استرس زا را به راحتی مدیریت می کند.								
جمع کل										

ناظر آزمون  
نام و نام خانوادگی و امضاء :

آزمونگر دوم  
نام و نام خانوادگی و امضاء :

آزمونگر اول  
نام و نام خانوادگی و امضاء :

بسمه تعالی

ارزشیابی مهارتی با الگوی سنجش عملکردی

# پروژه آزمون عملی «مامانی»

گروه شغلی : مراقبت و زیبایی

عنوان استاندارد : استفاده از تجهیزات الکتریکی برای خدمات ناخن

کد استاندارد : ۵۱۴۲۳۰۰۰۰۴

کد پروژه : ۱۴۰۱/۵۱۴۲۳۰۰۰۰۴/۱۳۰

زمان آزمون ۱ ساعت و ۳۰ دقیقه

تاریخ تدوین پروژه آزمون : ۱۴۰۱/۷/-

## جدول ۱

فهرست محتوی پروژه	
ردیف	فهرست محتوی
۱	تهیه کنندگان
۲	مشخصات استاندارد آموزشی
۳	توضیح مختصر در مورد پروژه
۴	نقشه کار عملی
۵	دستورالعمل (فرایند) اجرای پروژه
۶	لیست تجهیزات
۷	لیست ابزارآلات
۸	لیست مواد مصرفی
۹	امتیازبندی
۱۰	چک لیست معیار های نگرشی
۱۱	نتیجه نهایی

سازمان آموزش فنی و حرفه ای کشور

جدول ۲ - تهیه کنندگان:

ردیف	نام و نام خانوادگی	تحصیلات	سابقه آموزشی (سال)	سایر اطلاعات
۱	رقیه آقایی	آخرین مدرک تحصیلی	سابقه فعالیت مربی دولتی	تلفن ثابت: ۵۵۸۴۷۷۵۲
		کارشناسی	۷ سال	تلفن همراه: ۰۹۱۲۱۹۵۳۲۵۴
		رشته تحصیلی	سابقه فعالیت مربی غیر دولتی	ایمیل: atremina@yahoo.com
۲	منیژه مهرجو	گریمر	۱۵ سال	آدرس: خانی آباد نو، شهرک شریعتی خیابان ماهان، کوچه ۲۴، پلاک ۲
		آخرین مدرک تحصیلی	سابقه فعالیت مربی دولتی	تلفن ثابت: ۶۶۰۰۲۸۶۱
		کارشناسی	۱۸ ماه	تلفن همراه: ۰۹۱۲۳۰۴۵۷۷۹
۳	ناهید برشان	رشته تحصیلی	سابقه فعالیت مربی غیر دولتی	ایمیل:
		مدیریت بازرگانی	۳۰ سال	آدرس: تهران- ستارخان- خیابان شادمهر- بعد از چهارراه خوشرو پلاک ۲۰۹
		آخرین مدرک تحصیلی	سابقه فعالیت مربی دولتی	تلفن ثابت: ۰۳۱۴۵۳۶۶۳۵۰
۳	ناهید برشان	دپلم		تلفن همراه: ۰۹۱۳۳۶۷۲۵۱۶
		رشته تحصیلی	سابقه فعالیت مربی غیر دولتی	ایمیل: nahidbarshan@gmail.com
		تجربی	۲۶ سال	آدرس: شاهین شهر خیابان مخابرات فرعی ۱۱ غربی پلاک ۸۴

سازمان آموزش فنی و حرفه‌ای کشور



جدول ۳ - مشخصات استاندارد آموزشی / استاندارد ارزشیابی:

خوشه: خدمات گروه: مراقبت زیبایی

تئوری		میزان ساعت آموزشی	کد استاندارد:	نام استاندارد
-	عملی		۵۱۴۲۳۰۰۰۰۴	استفاده از تجهیزات الکتریکی برای خدمات ناخن
-	پروژه			
-	کارورزی			
-				

جدول ۴ - فهرست شایستگی های استاندارد آموزشی / فهرست مراحل کار استاندارد ارزشیابی:

ردیف	عناوین شایستگی / توانایی یا عناوین مراحل کار	میزان ساعت آموزش		
		تئوری	عملی	جمع
۱	پذیرش مشتری و مشاوره جهت انجام کار			
۲	آماده سازی تجهیزات ، ابزار و محیط کار			
۳	استفاده از تجهیزات الکتریکی برای خدمات ناخن			
۴	ارزیابی خدمات و تکمیل کار			
۵				
۶				
۷				
۸				
۹				
۱۰				
۱۱	کارورزی	-		
۱۲	پروژه	-		
	جمع کل			۳۰

جدول ۵- نقشه کار عملی ( نسخه آزمونگر و آزمون شونده )



آزمون شونده باید دستگاه‌ها را بشناسد و با طرز کار هر کدام از تجهیزات آشنایی کامل داشته باشد.

**جدول ۶- توضیحات نقشه عملی: ( نسخه آزمونگر و آزمون شونده )**

**آزمون شونده محترم باید:**

**۱- شناخت همه دستگاه ها**

**۲- طرز کار با همه دستگاه ها**

**۳- شناخت و طرز کار سر سوهانها**

**زمان آزمون ۹۰ دقیقه**

**آزمون شونده محترم لطفا زمان آزمون خود را مدیریت نمایید.**

سازمان آموزش فنی و حرفه‌ای کشور

**جدول ۷- توضیح مختصر فرآیند اجرای پروژه: ( نسخه آزمونگر )**

**اهداف پروژه:**

فرایندی  تولیدی

**در این پروژه:**

- (۱) زمان انجام فرایند حائز اهمیت  می باشد.  نمی باشد.
- (۲) رعایت توالی انجام مراحل فعالیت مهم  می باشد.  نمی باشد.
- (۳) مقدار استفاده از مواد مصرفی دارای اهمیت  می باشد.  نمی باشد.
- ساخت محصول جز موارد با اهمیت پروژه  می باشد.  نمی باشد.
- (۴) رعایت نکات ایمنی و حفاظتی الزامی  می باشد.  نمی باشد.
- (۵) ...

**جدول ۸ - نمرات گاهشی (نسخه آزمونگر)**

مجاز هست		مجاز نیست	افزودن مواد مصرفی / زمان ، با کسر نمره	
نیم تا یکساعت	تا نیم ساعت		در صورت عدم رعایت زمان	زمان اجرای
۴درصد از کل بارم کم می شود.	۲درصد از کل بارم کم می شود		بندی در اجرای مراحل کاری	فرایند
درصد از کل بارم کم می شود		-	در صورت عدم رعایت	مقدار مواد
			میزان مواد مصرفی	مصرفی

سازمان آموزش فنی و حرفه ای کشور

جدول ۱۱ - فرایند اجرای پروژه (نسخه آزمون شونده)

مقیاس	بارم	مدت انجام کار-دقیقه	ریز فعالیت یا چگونگی روند انجام کار	شماره شایستگی‌ها	عنوان فعالیت(عنصر شایستگی)	توالی فرایندکاری
<input checked="" type="checkbox"/>	۱۰	۱۵	۱- نحوه صحیح مشاوره با مشتری جهت ارائه خدمات	۱	پذیرش و مشاوره مدل جهت انجام کار	مرحله اول
<input checked="" type="checkbox"/>			۲- نحوه معاینه کامل دستها و ناخن قبل از استفاده تجهیزات	۱		
<input checked="" type="checkbox"/>			۳- تشخیص سلامت ناخنها	۱		
<input checked="" type="checkbox"/>				۲		
	۱۵	۱۵	۱- انتخاب تجهیزات مورد نیاز	۲	آماده سازی تجهیزات ، ابزار و محیط کار	مرحله دوم
<input checked="" type="checkbox"/>			تمیز کردن کردن تجهیزات	۲		
<input checked="" type="checkbox"/>			۳- الزام داشتن تاییدیه بهداشت برای تجهیزات	۲		
<input checked="" type="checkbox"/>			۴- چیدمان صحیح تجهیزات	۲		
<input checked="" type="checkbox"/>	۵۵	۴۵	۱- ضد عفونی کردن محیط کار و تجهیزات و دستها	۳	استفاده از تجهیزات الکتریکی برای خدمات ناخن	مرحله سوم
<input checked="" type="checkbox"/>			۲- روشن کردن دستگاه ها	۳		
<input checked="" type="checkbox"/>			۳- استفاده از انواع سرسوهان ها	۳		
<input checked="" type="checkbox"/>			۴- استفاده از لامپ ال ای دی	۳		
			۵- استفاده از یو وی	۳		
					۵۵نمره	

				۶- استفاده از دستگاه چاپگر الکتریکی			
<input checked="" type="checkbox"/>		۱۵	۱۵	۱- انتخاب صحیح دستگاه براساس خدمات مورد نظر	۴	تکمیل خدمات وارزیابی کار	
	<input checked="" type="checkbox"/>			۲- ضد عفونی کردن ابزار و تجهیزات	۴		
	<input checked="" type="checkbox"/>			۳- دقت و سرعت عمل	۴	۱۰ انمره	
	<input checked="" type="checkbox"/>			۴- دفع مناسب پسماند برای جلوگیری از آسیب به محیط زیست	۴	۲۰ دقیقه	
	<input checked="" type="checkbox"/>						

جدول ۱۲ - لیست تجهیزات ( نسخه رئیسی حوزه سنجش ، مسؤل آزمون و آزمونگر )

ردیف	نام تجهیزات	مشخصات فنی	تعداد	واحد سنجه	آزمونگر	آزمون شونده	توضیحات
۲	چراغ	برقی	۱	دستگاه		<input checked="" type="checkbox"/>	-
۳	دستگاه استریل	دیجیتالی	۱	دستگاه		<input checked="" type="checkbox"/>	-
۴	تهویه مناسب	استاندارد	۱	دستگاه		<input checked="" type="checkbox"/>	تعداد مناسب با فضای آزمون
۵	جعبه کمک های اولیه	استاندارد	۱	عدد		<input checked="" type="checkbox"/>	-
۶	سوهان	برقی	۱	دستگاه		<input checked="" type="checkbox"/>	-
۷	دماسنج	دیجیتالی	۱	عدد		<input checked="" type="checkbox"/>	-
۸	روشویی	چینی	۱	عدد		<input checked="" type="checkbox"/>	-
۹	سطل زباله	پدالی	۱	عدد		<input checked="" type="checkbox"/>	-
۱۰	صندلی کار	جکی یا ساده	۲	عدد		<input checked="" type="checkbox"/>	-
۱۱	صندلی مدیر	چرمی	۳	عدد	<input checked="" type="checkbox"/>		-
۱۲	دستگاه یووی	برقی	۱	دستگاه		<input checked="" type="checkbox"/>	-
۱۳	کیسول آتش نشانی	دستی حاوی پودر خشک	۱	دستگاه		<input checked="" type="checkbox"/>	تعداد مناسب با فضای آزمون
۱۴	میز کار	چوبی یا فلزی	۲	عدد	<input checked="" type="checkbox"/>		-
۱۵	میز ناخن	چوبی	۱	عدد		<input checked="" type="checkbox"/>	-
۱۶	فن زبر دستی	برقی	۱	دستگاه		<input checked="" type="checkbox"/>	
۱۷	چاپگر الکتریکی	برقی	۱	دستگاه		+	دارای تاییدیه بهداشت
۱۸	ال ای دی	برقی	۱	دستگاه		+	

جدول ۱۳ - لیست ابزارآلات (نسخه رئیس حوزه سنجش، مسؤول آزمون و آزمونگر)

ردیف	نام ابزارآلات	مشخصات فنی	تعداد	واحد سنجه	آزمونگر	آزمون شونده	توضیحات
۱	بالشتک	چرمی	۱	عدد		<input checked="" type="checkbox"/>	-
۲	انواع سر سوهان	فلزی	۱ عدد هر کدام	عدد		<input checked="" type="checkbox"/>	-

جدول ۱۴ - لیست مواد مصرفی و قیمت (نسخه رئیس حوزه سنجش، مسؤول آزمون و آزمونگر)

ردیف	نام مواد مصرفی	مشخصات فنی	تعداد	واحد سنجه	قیمت واحد به ریال	آزمونگر	آزمون شونده	توضیحات
۱	حوله	یکبار مصرف	۵	عدد	۳۰۰۰۰		<input checked="" type="checkbox"/>	-
۲	دستکش	یکبار مصرف	۱	بسته	۱۸۰۰۰۰۰		<input checked="" type="checkbox"/>	-
۳	دستمال کاغذی	یکبار مصرف	۱	بسته	۱۸۰۰۰۰		<input checked="" type="checkbox"/>	-
۴	صابون شستشوی دست	مایع	۱	بسته	۲۰۰۰۰۰		<input checked="" type="checkbox"/>	-
۵	ماسک	یکبار مصرف	به مقدار لازم	بسته	۴۰۰۰۰۰		<input checked="" type="checkbox"/>	-

۶	مواد ضد عفونی کننده ابزار و تجهیزات	الکل - نانوسیل	به مقدار لازم	میلی لیتر	۲۰۰۰۰۰	<input checked="" type="checkbox"/>	-
۷	مواد شوینده ابزار و محیط	استاندارد - پودری	به مقدار لازم	بسته	۱۰۰۰۰۰	<input checked="" type="checkbox"/>	-
۸	مواد ضد عفونی کننده دست	نانوسیل	به مقدار لازم	میلی لیتر	۲۰۰۰۰۰	<input checked="" type="checkbox"/>	-

جدول ۱۵ - چک لیست معیار های نگرشی ( نسخه آزمونگر )

نام و نام خانوادگی آزمون شونده:		کد ملی:		تاریخ آزمون:		ساعت شروع:		ساعت پایان:			
ردیف	مهارت های توانائی اشتغال	شایستگی ها					طیف				
		هرگز	گاهی	معمولا	اغلب	همیشه	نمره داوطلب				
							۰	۰.۲۵	۰.۵	۰.۷۵	۱
۱	اخلاق کاری	اعتماد به نفس و خود اتکائی نشان می دهد									
۲		مسئولیت پذیر است									
۳		با مباحث کار می کند									
۴		مسئولیت رفتارهایش را می پذیرد									
۵		خویشتن دار است و در یک روش کنترل شده کار می کند									
۶		در گفتار، عمل و کردار، بلوغ از خود نشان می دهد									
۷		کارش را خود ارزیابی می کند									
۸	مسئولیت پذیری	کار را سازماندهی و زمان را به طور موثر مدیریت می کند									
۹		توانائی تکمیل تکالیف در زمان مقرر را از خود به نمایش می گذارد									
۱۰		از دستورات شفاهی، بصری و کتبی پیروی می کند									
۱۱		از مواد مصرفی، ابزار آلات خوب مواظبت می کند									
۱۲	استدلال و حل مساله	با تغییرات خواسته های شغلی تطابق پذیری دارد									
۱۳		منطقی است و قضاوت های عینی می سازد									
۱۴		روش ها و قواعد را می فهمد									
۱۵		ابتکار نشان می دهد									
۱۶	سلامتی و عادات ایمنی	سرعت تولید و آهنگ کاری خوب دارد									
۱۷		نسبت به حفاظت و ایمنی تجهیزات و دستگاه ها اهتمام لازم دارد									



						به شیوه مناسب و آراستگی لباس می پوشد	۱۸
						موقعیت های استرس زا را تشخیص میدهد	۱۹
						موقعیت های استرس زا را به راحتی مدیریت می کند.	۲۰
						جمع کل	

ناظر آزمون  
نام و نام خانوادگی و امضاء:

آزمونگر دوم  
نام و نام خانوادگی و امضاء:

آزمونگر اول  
نام و نام خانوادگی و امضاء:



بسمه تعالی

ارزشیابی مهارتی با الگوی سنجش عملکردی

# پروژه آزمون عملی « یابانی »

گروه شغلی : ..مراقبت زیبایی مردانه

عنوان استاندارد : اصلاح سر و صورت

کد استاندارد : .....۵۱۴۱۴۰۰۰۰۶.....

کد پروژه : ۱۴۰۱/۵۱۴۱۴۰۰۰۰۶/۱۳۳

زمان آزمون : .....۳۰..دقیقه

تاریخ تدوین پروژه آزمون : .....۱۴۰۱/۱۰/۱۱.....

## جدول ۱

فهرست محتوی پروژه	
ردیف	فهرست محتوی
۱	تهیه کنندگان
۲	مشخصات استاندارد آموزشی
۳	توضیح مختصر در مورد پروژه
۴	نقشه کار عملی
۵	دستورالعمل (فرایند) اجرای پروژه
۶	لیست تجهیزات
۷	لیست ابزارآلات
۸	لیست مواد مصرفی
۹	امتیازبندی
۱۰	چک لیست معیار های نگرشی
۱۱	نتیجه نهایی

سازمان آموزش فنی و حرفه‌ای کشور

جدول ۲ - تهیه کنندگان:

ردیف	نام و نام خانوادگی	تحصیلات	سابقه آموزشی (سال)	سایر اطلاعات
۱	مجتبی طهماسبی نور	آخرین مدرک تحصیلی	سابقه فعالیت مربی دولتی	تلفن ثابت: ۶۶۰۸۱۹۹۷
		کارشناسی گریم	-	تلفن همراه: ۰۹۱۲۹۳۷۹۵۱۱
		رشته تحصیلی	سابقه فعالیت مربی غیر دولتی	ایمیل:
	آدرس: تهران - میدان آزادی	۲۲ سال		
۲	مالک کوهستانی	آخرین مدرک تحصیلی	سابقه فعالیت مربی دولتی	تلفن ثابت: ۰۱۷۳۳۵۵۳۴۳۴
		کارشناسی ایمنی و بهداشت hse	-	تلفن همراه: ۰۹۱۱۸۷۱۹۶۴۱
		رشته تحصیلی	سابقه فعالیت مربی غیر دولتی	ایمیل:
	آدرس: گنبد کاووس - بولوار دانشجو	۸ سال		
۳	حامد عسکری	آخرین مدرک تحصیلی	سابقه فعالیت مربی دولتی	تلفن ثابت: ۶۶۳۴۵۹۱۵
		کارشناسی علوم انسانی	-	تلفن همراه: ۰۹۱۲۳۷۶۴۵۸۸
		رشته تحصیلی	سابقه فعالیت مربی غیر دولتی	ایمیل:
	آدرس: تهران - چهارراه ولیعصر	۸ سال		

سازمان آموزش فنی و حرفه‌ای کشور

جدول ۳ - مشخصات استاندارد آموزشی \* / استاندارد ارزشیابی □ :

خوشه : .....خدمات..... گروه: .....مراقبت زیبایی.....

تئوری	عملی	میزان ساعت آموزشی	کد استاندارد:	نام استاندارد
۱۰	۲۰		۵۱۴۱۴۰۰۰۰۵	مرتب کردن و کوتاه کردن ریش و سیبل
-	پروژه			
-	کارورزی			

جدول ۴ - فهرست شایستگی های استاندارد آموزشی / فهرست مراحل کار استاندارد ارزشیابی :

ردیف	عناوین شایستگی / توانایی یا عناوین مراحل کار	میزان ساعت آموزش		
		تئوری	عملی	جمع
۱	پذیرش مشتری و مشاوره جهت انجام کار	۱	۲	۳
۲	آماده سازی تجهیزات ابزار و محیط کار	۲	۳	۵
۳	اصلاح سر و صورت	۶	۱۳	۱۹
۴	ارزیابی خدمات و تکمیل کار	۱	۲	۳
۵				
۶				
۷				
۸				
۹	کارورزی			
۱۰	پروژه	-		
	جمع کل	۱۰	۲۰	۳۰
۱۲	پروژه	-		
	جمع کل			

جدول ۵- نقشه کار عملی (نسخه آزمونگر و آزمون شونده)





**جدول ۶- توضیحات نقشه عملی: (نسخه آزمونگر و آزمون شونده)**

- ۱- بالای سر با قیچی کوتاه شود.
- ۲- پشت سر با قیچی بصورت یکنواخت اصلاح شود.
- ۳- دور سر با ماشین به نصف برسد.
- ۴- ترسیم خطوط دور سر با قیچی انجام شود
- ۵- موهای صورت با ماشین یکدست شود.

**جدول ۷- توضیح مختصر فرآیند اجرای پروژه: (نسخه آزمونگر)**

اهداف پروژه:	فرایندی *	تولیدی *	در این پروژه:
(۱)	زمان انجام فرایند حائز اهمیت	می باشد. *	نمی باشد. <input type="checkbox"/>
(۲)	رعایت توالی انجام مراحل فعالیت مهم	می باشد. *	نمی باشد. <input type="checkbox"/>
(۳)	مقدار استفاده از مواد مصرفی دارای اهمیت	می باشد. *	نمی باشد. <input type="checkbox"/>
(۴)	ساخت محصول جز موارد با اهمیت پروژه	می باشد. *	نمی باشد. <input type="checkbox"/>
(۵)	رعایت نکات ایمنی و حفاظتی الزامی	می باشد. *	نمی باشد. <input type="checkbox"/>
(۶)	...		

**جدول ۸- نمرات گاهشی (نسخه آزمونگر)**

مجاز هست		مجاز نیست	افزودن مواد مصرفی / زمان ، با کسر نمره	
نیم تا یکساعت	تا نیم ساعت	*	در صورت عدم رعایت زمان	زمان اجرای
..... درصد از کل بارم کم می شود.	.... درصد از کل بارم کم می شود		بندی در اجرای مراحل کاری	فرایند
..... درصد از کل بارم کم می شود		*	در صورت عدم رعایت	مقدار مواد
			میزان مواد مصرفی	مصرفی



**جدول ۹ (نسخه آزمونگر) اصلاح شود**

نکات یا مواردی که در اجرای پروژه توسط آزمونگر رعایت آن الزامی است:

- ۱- موی سر مدل انتخابی اصلاح شده نباشد
- ۱- موی سر مدل انتخابی منظم نباشد
- ۲- موی صورت مدل انتخابی اصلاح شده نباشد
- ۳- موی صورت مدل انتخابی منظم نباشد
- ۴- خطوط اطراف دور سر ترسیم نشده باشد
- ۵- خطوط پشت گردن طبیعی کاری انجام نشده باشد
- ۶- کناره های موهای صورت کوتاه نشده باشد
- ۷- از ژل مو استفاده نشده باشد
- ۸- از ژل صورت استفاده نشده باشد
- ۹- از افشانه ی ثابت نگهدارنده موی سر استفاده نشده باشد
- ۱۰- از مواد حالت دهنده ی موی صورت استفاده نشده باشد
- ۱۱- موهای سر بر اساس نقشه کار جدول شماره ۵ طراحی شود
- ۱۲- موهای صورت بر اساس نقشه کار جدول شماره ۵ طراحی شود

شود

**جدول ۱۰ (نسخه آزمونگر و آزمون شونده)**

نکات یا مواردی که در اجرای پروژه توسط آزمون دهنده رعایت آن الزامی است:

- ۱- مدل انتخابی دارای ریش مرتب نباشد
- ۲- مدل انتخابی کوتاه شده نباشد
- ۳- اصلاح موی صورت مدل انتخابی انجام نشده باشد
- ۴- خطوط دور سر مدل انتخابی ترسیم نشده باشد
- ۵- مواد حالت دهنده و فیکساتور استفاده نشده باشد
- ۶- بر اساس نقشه کار طراحی شود
- ۷- ....
- ۸- ....
- ۹- ....
- ۱۰- ....
- ۱۱- ....
- ۱۲- ....
- ۱۳- ....

**جدول ۱۱ – فرایند اجرای پروژه (نسخه آزمون شونده)**

توالی فرایند کاری	عنوان فعالیت (عناصر شایستگی)	شماره شایستگی ها	ریز فعالیت یا چگونگی روند انجام کار	مدت انجام کار - دقیقه	مقیاس	
					بازم	کمی / کیفی
مرحله اول	پذیرش مشتری و مشاوره جهت انجام کار	۱	-بررسی ویژگیهای سر و صورت -ارزیابی سلامت پوست و مو -تکنیکهای کاربردی جهت انجام کار -مشخص کردن میزان هزینه ی خدمات -پر کردن کارت سوابق مشتری	۱ ۱ ۱ ۰/۵ ۰/۵	۲ ۲ ۳ ۱ ۱	*
مرحله دوم	آماده سازی تجهیزات-ابزار و محیط کار	۲	-انتخاب ابزار و مواد مصرفی مناسب برای اجرای خدمات به مشتری -بهداشت اصولی و ضدعفونی کردن متناسب لوازم و ابزار	۱ ۱	۷ ۷	*
مرحله سوم	اصلاح سر و صورت	۳	-الزام استفاده از ملزومات بهداشتی و ایمنی -کوتاه کردن موهای سر و صورت -ترسیم خطوط موهای صورت -تنظیم کوتاهی موهای صورت -تنظیم کوتاهی موهای سر	۲ ۲ ۲ ۲	۷ ۱۸ ۱۳ ۹ ۱۳	*
مرحله چهارم	ارزیابی خدمات و تکمیل کار	۴	-مطابقت دادن کار اجرا شده با الگوی اولیه طبق درخواست مشتری -در اختیار گذاشتن اطلاعات مراقبتی بعد از اتمام کار -مرتب نمودن ابزار	۱ ۱ ۱	۲ ۲ ۳	*

کد پروژه: ۱۴۰۱/۵۱۴۱۴۰۰۰۰۶/۱۳۳

		۴	۱	جمع آوری زباله های عفونی و غیر عفونی			
		۳					

**جدول ۱۲ - لیست تجهیزات ( نسخه رئیس حوزه سنجش ، مسؤل آزمون و آزمونگر )**

ردیف	نام تجهیزات	مشخصات فنی	تعداد	واحد سنجه	آزمونگر	آزمون شونده	توضیحات
۱	صندلی مربی	چرخي	۱	عدد	*		
۲	صندلی کارآموز	چوبی	۱	عدد	*		
۳	میز کار	چوبی-فلزی	۱	عدد	*		
۴	تخته وایت برد	چوبی-فلزی	۱	عدد	*		
۵	سطل زباله	پلاستیکی درب دار	۱	عدد	*		
۶	دماسنج	متوسط	۱	دستگاه	*		
۷	کپسول آتشنشانی	پودری	۱	دستگاه	*		
۸	جعبه کمکهای اولیه	استاندارد	۱	جعبه	*		
۹	تهویه	سالنی	۱	دستگاه	*		
۱۰	آئینه کار	۵۰*۱۰۰	۱	جام	*		
۱۱	سرشور	سرامیکی	۱	عدد	*		
۱۲							
۱۳							

**جدول ۱۳ - لیست ابزار آلات ( نسخه رئیس حوزه سنجش ، مسؤل آزمون و آزمونگر )**

ردیف	نام ابزار آلات	مشخصات فنی	تعداد	واحد سنجه	آزمونگر	آزمون شونده	توضیحات
۱	ماشین اصلاح	برقی	۱	دستگاه		*	
۲	شانه کار	پلاستیکی	۱	عدد		*	
۳	موپران	مویی-پلاستیکی	۱	عدد		*	
۴	دسته تیغ	فلزی-پلاستیکی	۱	عدد		*	
۵	قیچی	معمولی	۱	عدد		*	
۶	لباس کار	روپوش سفید	۱	عدد		*	
۷	پیشبند	شمعی	۱	عدد		*	
۸	آبفشان	پلاستیکی	۱	عدد		*	
۹	برس گرد	مویی	۱	عدد		*	
۸	برس تخت	پلاستیکی	۱	عدد		*	

کد پروژه: ۱۴۰۱/۵۱۴۱۴۰۰۰۰۶/۱۳۳

	*		عدد	۱	پلاستیکی	شانه چنگالی	۱۰
	*		دستگاه	۱	برقی	سشوار	۱۱

جدول ۱۴ - لیست مواد مصرفی و قیمت (نسخه رئیس حوزه سنجش، مسؤول آزمون و آزمونگر)

ردیف	نام مواد مصرفی	مشخصات فنی	تعداد	واحد سنجه	قیمت واحد به ریال	آزمونگر	آزمون شونده	توضیحات
۱	ژل	تیوپی	۱	عدد	۴۰۰۰۰۰	*	*	
۲	تیغ اصلاح	یکبار مصرف	۱	عدد	۵۰۰۰	*	*	
۳	حوله	یکبار مصرف	۱	عدد	۳۰۰۰۰۰	*	*	
۴	پنبه	استاندارد	مقدار لازم	بسته	۳۰۰۰۰	*	*	
۵	کیسه زباله	متوسط	۱	عدد	۲۵۰۰۰۰	*	*	
۶	نرم کننده	معمولی	۱	عدد	۷۰۰۰۰۰	*	*	
۷	ژل بعد اصلاح	افشانه	۱	عدد	۵۰۰۰۰۰	*	*	
۸	پد	الکی	۱	عدد	۱۰۰۰۰	*	*	
۹	ژل اصلاح	تیوپی	۱	عدد	۴۰۰۰۰۰	*	*	
۱۰	تثبیت کننده	قوپی	۱	عدد	۸۰۰۰۰۰	*	*	
۱۱	شامپو	معمولی	۱	عدد	۵۰۰۰۰۰	*	*	
۱۲	دستمال دور گردن	پولیستر	۱	رول	۲۰۰۰۰۰	*	*	
۱۳	تالک	پودر	۱	عدد	۵۰۰۰۰۰	*	*	

سازمان آموزش فنی و حرفه‌ای کشور

جدول ۱۵ - چک لیست معیار های نگرشی ( نسخه آزمونگر )

نام و نام خانوادگی آزمون شونده:		کد ملی:		تاریخ آزمون:		ساعت شروع:		ساعت پایان:			
ردیف	مهارت های توانائی اشتغال	شیستگی ها					طیف				
		هرگز	گاهی	معمولا	اغلب	همیشه	نمره داوطلب				
		۰	۰,۲۵	۰,۵	۰,۷۵	۱					
۱	اخلاق کاری	اعتماد به نفس و خود اتکائی نشان می دهد									
۲		مسئولیت پذیر است									
۳		با مباحث کار می کند									
۴		مسئولیت رفتارهایش را می پذیرد									
۵		خویشتن دار است و در یک روش کنترل شده کار می کند									
۶		در گفتار، عمل و کردار، بلوغ از خود نشان می دهد									
۷		کارش را خود ارزیابی می کند									
۸	مسئولیت پذیری	کار را سازماندهی و زمان را به طور موثر مدیریت می کند									
۹		توانائی تکمیل تکالیف در زمان مقرر را از خود به نمایش می گذارد									
۱۰		از دستورات شفاهی، بصری و کتبی پیروی می کند									
۱۱		از موادمصرفی، ابزارآلات خوب مواظبت می کند									
۱۲	استدلال و حل مساله	با تغییرات خواسته های شغلی تطابق پذیری دارد									
۱۳		منطقی است و قضاوت های عینی می سازد									
۱۴		روش ها و قواعد را می فهمد									
۱۵		ابتکار نشان می دهد									
۱۶	سلامتی و عادات ایمنی	سرعت تولید و آهنگ کاری خوب دارد									
۱۷		نسبت به حفاظت و ایمنی تجهیزات و دستگاه ها اهتمام لازم دارد									
۱۸		به شیوه مناسب و آراستگی لباس می پوشد									
۱۹		موقعیت های استرس زا را تشخیص میدهد									
۲۰	موقعیت های استرس زا را به راحتی مدیریت می کند.										
جمع کل											

ناظر آزمون  
نام و نام خانوادگی و امضاء:

آزمونگر دوم  
نام و نام خانوادگی و امضاء:

آزمونگر اول  
نام و نام خانوادگی و امضاء:

بسمه تعالی

ارزشیابی مهارتی با الگوی سنجش عملکردی

# پروژه آزمون عملی « یابانی »

گروه شغلی : ..مراقبت زیبایی مردانه

عنوان استاندارد : اصلاح سر و صورت

کد استاندارد : .....۵۱۴۱۴۰۰۰۰۶.....

کد پروژه : ۱۳۱/۱۴۱۴۰۰۰۰۶/۵۱۴۰۱/۱۴۰۱

زمان آزمون : .....۳۰..دقیقه

تاریخ تدوین پروژه آزمون : .....۱۴۰۱/۱۰/۱۱.....

## جدول ۱

فهرست محتوی پروژه	
ردیف	فهرست محتوی
۱	تهیه کنندگان
۲	مشخصات استاندارد آموزشی
۳	توضیح مختصر در مورد پروژه
۴	نقشه کار عملی
۵	دستورالعمل (فرایند) اجرای پروژه
۶	لیست تجهیزات
۷	لیست ابزارآلات
۸	لیست مواد مصرفی
۹	امتیازبندی
۱۰	چک لیست معیار های نگرشی
۱۱	نتیجه نهایی

سازمان آموزش فنی و حرفه‌ای کشور

جدول ۲ - تهیه کنندگان:

ردیف	نام و نام خانوادگی	تحصیلات	سابقه آموزشی (سال)	سایر اطلاعات
۱	مجتبی طهماسبی نور	آخرین مدرک تحصیلی	سابقه فعالیت مربی دولتی	تلفن ثابت: ۶۶۰۸۱۹۹۷
		کارشناسی گریم	-	تلفن همراه: ۰۹۱۲۹۳۷۹۵۱۱
		رشته تحصیلی	سابقه فعالیت مربی غیر دولتی	ایمیل:
	آدرس: تهران - میدان آزادی	۲۲ سال		
۲	مالک کوهستانی	آخرین مدرک تحصیلی	سابقه فعالیت مربی دولتی	تلفن ثابت: ۰۱۷۳۳۵۵۳۴۳۴
		کارشناسی ایمنی و بهداشت hse	-	تلفن همراه: ۰۹۱۱۸۷۱۹۶۴۱
		رشته تحصیلی	سابقه فعالیت مربی غیر دولتی	ایمیل:
	آدرس: گنبد کاووس - بولوار دانشجو	۸ سال		
۳	حامد عسکری	آخرین مدرک تحصیلی	سابقه فعالیت مربی دولتی	تلفن ثابت: ۶۶۳۴۵۹۱۵
		کارشناسی علوم انسانی	-	تلفن همراه: ۰۹۱۲۳۷۶۴۵۸۸
		رشته تحصیلی	سابقه فعالیت مربی غیر دولتی	ایمیل:
	آدرس: تهران - چهارراه ولیعصر	۸ سال		

سازمان آموزش فنی و حرفه‌ای کشور

جدول ۳ - مشخصات استاندارد آموزشی \* / استاندارد ارزشیابی □ :

خوشه : .....خدمات..... گروه: .....مراقبت زیبایی.....

نام استاندارد	کد استاندارد:	میزان ساعت آموزشی	تئوری	عملی
مرتب کردن و کوتاه کردن ریش و سیل	۵۱۴۱۴۰۰۰۰۵	۲۰	۱۰	۱۰
		پروژه		
		کارورزی		

جدول ۴ - فهرست شایستگی های استاندارد آموزشی / فهرست مراحل کار استاندارد ارزشیابی :

ردیف	عناوین شایستگی / توانایی یا عناوین مراحل کار	میزان ساعت آموزش		
		تئوری	عملی	جمع
۱	پذیرش مشتری و مشاوره جهت انجام کار	۱	۲	۳
۲	آماده سازی تجهیزات ابزار و محیط کار	۲	۳	۵
۳	اصلاح سر و صورت	۶	۱۳	۱۹
۴	ارزیابی خدمات و تکمیل کار	۱	۲	۳
۵				
۶				
۷				
۸				
۹	کارورزی			
۱۰	پروژه	-		
	جمع کل	۱۰	۲۰	۳۰
۱۲	پروژه	-		
	جمع کل			



جدول ۵- نقشه کار عملی (نسخه آزمونگر و آزمون شونده)



**جدول ۶- توضیحات نقشه عملی: (نسخه آزمونگر و آزمون شونده)**

- ۱- بالای سر با قیچی کوتاه شود.
- ۲- پشت سر و پهلوهای سر با قیچی بصورت یکنواخت اصلاح شود.
- ۳- ترسیم خطوط دور سر با قیچی انجام شود
- ۴- موهای صورت با ماشین یکدست شود.

**جدول ۷- توضیح مختصر فرآیند اجرای پروژه: (نسخه آزمونگر)**

اهداف پروژه:	فرایندی *	تولیدی *	در این پروژه:
(۱)	زمان انجام فرایند حائز اهمیت	می باشد. *	نمی باشد. <input type="checkbox"/>
(۲)	رعایت توالی انجام مراحل فعالیت مهم	می باشد. *	نمی باشد. <input type="checkbox"/>
(۳)	مقدار استفاده از مواد مصرفی دارای اهمیت	می باشد. *	نمی باشد. <input type="checkbox"/>
(۴)	ساخت محصول جز موارد با اهمیت پروژه	می باشد. *	نمی باشد. <input type="checkbox"/>
(۵)	رعایت نکات ایمنی و حفاظتی الزامی	می باشد. *	نمی باشد. <input type="checkbox"/>
(۶)	...		

جدول ۸ - نمرات کاهشی ( نسخه آزمونگر )

مجاز هست		مجاز نیست	افزودن مواد مصرفی / زمان ، با کسر نمره	
نیم تا یکساعت	تا نیم ساعت	*	در صورت عدم رعایت زمان	زمان اجرای فرایند
..... درصد از کل بارم کم می شود.	.... درصد از کل بارم کم می شود		بندی در اجرای مراحل کاری	
..... درصد از کل بارم کم می شود		*	در صورت عدم رعایت میزان مواد مصرفی	مقدار مواد مصرفی

جدول ۱۰ ( نسخه آزمونگر و آزمون شونده )

نکات یا مواردی که در اجرای پروژه توسط آزمون دهنده رعایت آن الزامی است:
۱- مدل انتخابی دارای ریش مرتب نباشد
۲- مدل انتخابی کوتاه شده نباشد
۳- اصلاح موی صورت مدل انتخابی انجام نشده باشد
۴- خطوط دور سر مدل انتخابی ترسیم نشده باشد
۵- مواد حالت دهنده و فیکساتور استفاده نشده باشد
۶- بر اساس نقشه کار طراحی شود
۷- ....
۸- ....
۹- ....
۱۰- ....
۱۱- ....
۱۲- ....

جدول ۹ ( نسخه آزمونگر ) اصلاح شود

نکات یا مواردی که در اجرای پروژه توسط آزمونگر رعایت آن الزامی است:
۱- موی سر مدل انتخابی اصلاح شده نباشد
۱- موی سر مدل انتخابی منظم نباشد
۲- موی صورت مدل انتخابی اصلاح شده نباشد
۳- موی صورت مدل انتخابی منظم نباشد
۴- خطوط اطراف دور سر ترسیم نشده باشد
۵- خطوط پشت گردن طبیعی کاری انجام نشده باشد
۶- کناره های موهای صورت کوتاه نشده باشد
۷- از ژل مو استفاده نشده باشد
۸- از ژل صورت استفاده نشده باشد
۹- از افشانه ی ثابت نگهدارنده موی سر استفاده نشده باشد
۱۰- از مواد حالت دهنده ی موی صورت استفاده نشده باشد
۱۱- موهای سر بر اساس نقشه کار جدول شماره ۵ طراحی شود
۱۲- موهای صورت بر اساس نقشه کار جدول شماره ۵ طراحی

۱۳ - ....	شود
-----------	-----

**جدول ۱۱ - فرایند اجرای پروژه (نسخه آزمون شونده)**

توالی فرایند کاری	عنوان فعالیت (عنصر شایستگی)	شماره شایستگی‌ها	ریز فعالیت یا چگونگی روند انجام کار	مدت انجام کار - دقیقه	مقیاس	
					بارم	کیفی / کمی
مرحله اول	پذیرش مشتری و مشاوره جهت انجام کار	۱	بررسی ویژگیهای سر و صورت	۱	۲	*
			ارزیابی سلامت پوست و مو	۱	۲	
			تکنیکهای کاربردی جهت انجام کار	۱	۳	
			مشخص کردن میزان هزینه ی خدمات	۵/۰	۱	
			پر کردن کارت سوابق مشتری	۵/۰	۱	
مرحله دوم	آماده سازی تجهیزات-ابزار و محیط کار	۲	انتخاب ابزار و مواد مصرفی مناسب برای اجرای خدمات به مشتری	۱	۷	*
			بهداشت اصولی و ضدعفونی کردن متناسب لوازم و ابزار	۱	۷	
مرحله سوم	اصلاح سر و صورت	۳	الزام استفاده از ملزومات بهداشتی و ایمنی	۲	۷	*
			کوتاه کردن موهای سر و صورت	۲	۱۸	
			ترسیم خطوط موهای صورت	۲	۱۳	
			تنظیم کوتاهی موهای صورت	۲	۹	
			تنظیم کوتاهی موهای سر	۲	۱۳	
مرحله چهارم	ارزیابی خدمات و تکمیل کار	۴	مطابقت دادن کار اجرا شده با الگوی اولیه طبق درخواست مشتری	۱	۲	*
			در اختیار گذاشتن اطلاعات مراقبتی بعد از اتمام کار	۱	۳	
			مرتب نمودن ابزار	۱	۴	
			جمع آوری زباله های عفونی و غیر عفونی	۱	۳	

**جدول ۱۲ - لیست تجهیزات (نسخه رئیس حوزه سنجش ، مسؤل آزمون و آزمونگر)**

ردیف	نام تجهیزات	مشخصات فنی	تعداد	واحد سنج	آزمونگر	آزمون شونده	توضیحات
۱	صندلی مربی	چرخي	۱	عدد	*		
۲	صندلی کارآموز	چوبی	۱	عدد	*		
۳	میز کار	چوبی-فلزی	۱	عدد	*		
۴	تخته وایت برد	چوبی-فلزی	۱	عدد	*		
۵	سطل زباله	پلاستیکی درب دار	۱	عدد	*		
۶	دماسنج	متوسط	۱	دستگاه	*		

کد پروژه: ۱۴۰۱/۵۱۴۱۴۰۰۰۰۶/۱۳۱

۷	کپسول آتشنشانی	پودری	۱	دستگاه	*	
۸	جعبه کمک‌های اولیه	استاندارد	۱	جعبه	*	
۹	تهویه	سالنی	۱	دستگاه	*	
۱۰	آئینه کار	۱۰۰*۵۰	۱	جام	*	
۱۱	سرشور	سرامیکی	۱	عدد	*	
۱۲						
۱۳						

جدول ۱۳ - لیست ابزار آلات (نسخه رئیس حوزه سنجش، مسؤول آزمون و آزمونگر)

ردیف	نام ابزار آلات	مشخصات فنی	تعداد	واحد سنج	آزمونگر	آزمون شونده	توضیحات
۱	ماشین اصلاح	برقی	۱	دستگاه	*		
۲	شانه کار	پلاستیکی	۱	عدد	*		
۳	موپران	مویی-پلاستیکی	۱	عدد	*		
۴	دسته تیغ	فلزی-پلاستیکی	۱	عدد	*		
۵	قیچی	معمولی	۱	عدد	*		
۶	لباس کار	روپوش سفید	۱	عدد	*		
۷	پیشبند	شمعی	۱	عدد	*		
۸	آبششان	پلاستیکی	۱	عدد	*		
۹	برس گرد	مویی	۱	عدد	*		
۸	برس تخت	پلاستیکی	۱	عدد	*		
۱۰	شانه چنگالی	پلاستیکی	۱	عدد	*		
۱۱	سشوار	برقی	۱	دستگاه	*		

جدول ۱۴ - لیست مواد مصرفی و قیمت (نسخه رئیس حوزه سنجش، مسؤول آزمون و آزمونگر)

ردیف	نام مواد مصرفی	مشخصات فنی	تعداد	واحد سنج	قیمت واحد به ریال	آزمونگر	آزمون شونده	توضیحات
۱	ژل	تیوپی	۱	عدد	۴۰۰۰۰۰	*		
۲	تیغ اصلاح	یکبار مصرف	۱	عدد	۵۰۰۰	*		
۳	حوله	یکبار مصرف	۱	عدد	۳۰۰۰۰۰	*		
۴	پنبه	استاندارد	مقدار لازم	بسته	۳۰۰۰۰	*		
۵	کیسه زباله	متوسط	۱	عدد	۲۵۰۰۰۰	*		
۶	نرم کننده	معمولی	۱	عدد	۷۰۰۰۰۰	*		
۷	ژل بعد اصلاح	افشانه	۱	عدد	۵۰۰۰۰۰	*		
۸	پد	الکلی	۱	عدد	۱۰۰۰۰	*		

کد پروژه: ۱۴۰۱/۵۱۴۱۴۰۰۰۰۶/۱۳۱

	*		۴۰۰۰۰۰	عدد	۱	تیوپی	ژل اصلاح	۹
	*		۸۰۰۰۰۰	عدد	۱	قوطی	تثبیت کننده	۱۰
	*		۵۰۰۰۰۰	عدد	۱	معمولی	شامپو	۱۱
	*		۲۰۰۰۰۰	رول	۱	پولیستر	دستمال دور گردن	۱۲
	*		۵۰۰۰۰۰	عدد	۱	پودر	تالک	۱۳



سازمان آموزش فنی و حرفه‌ای کشور

**جدول ۱۵ - چک لیست معیار های نگرشی ( نسخه آزمونگر )**

نام و نام خانوادگی آزمون شونده:		کد ملی:		تاریخ آزمون:		ساعت شروع:		ساعت پایان:		
ردیف	مهارت های توانائی اشتغال	شیستگی ها					نمره داوطلب	طیف		
		هرگز	گاهی	معمولا	اغلب	همیشه				
		۰	۰,۲۵	۰,۵	۰,۷۵	۱				
۱	اخلاق کاری	اعتماد به نفس و خود اتکائی نشان می دهد								
۲		مسئولیت پذیر است								
۳		با مباحث کار می کند								
۴		مسئولیت رفتارهایش را می پذیرد								
۵		خویشتن دار است و در یک روش کنترل شده کار می کند								
۶		در گفتار، عمل و کردار، بلوغ از خود نشان می دهد								
۷		کارش را خود ارزیابی می کند								
۸	مسئولیت پذیری	کار را سازماندهی و زمان را به طور موثر مدیریت می کند								
۹		توانائی تکمیل تکالیف در زمان مقرر را از خود به نمایش می گذارد								
۱۰		از دستورات شفاهی، بصری و کتبی پیروی می کند								
۱۱		از موادمصرفی، ابزارآلات خوب مواظبت می کند								
۱۲	استدلال و حل مساله	با تغییرات خواسته های شغلی تطابق پذیری دارد								
۱۳		منطقی است و قضاوت های عینی می سازد								
۱۴		روش ها و قواعد را می فهمد								
۱۵		ابتکار نشان می دهد								
۱۶		سرعت تولید و آهنگ کاری خوب دارد								
۱۷	سلامتی و عادات ایمنی	نسبت به حفاظت و ایمنی تجهیزات و دستگاه ها اهتمام لازم دارد								
۱۸		به شیوه مناسب و آراستگی لباس می پوشد								
۱۹		موقعیت های استرس زا را تشخیص میدهد								
۲۰		موقعیت های استرس زا را به راحتی مدیریت می کند.								
جمع کل										

ناظر آزمون  
نام و نام خانوادگی و امضاء:

آزمونگر دوم  
نام و نام خانوادگی و امضاء:

آزمونگر اول  
نام و نام خانوادگی و امضاء:

بسمه تعالی

ارزشیابی مهارتی با الگوی سنجش عملکردی

# پروژه آزمون عملی « یابانی »

گروه شغلی : ..مراقبت زیبایی مردانه

عنوان استاندارد : اصلاح سر و صورت

کد استاندارد : .....۵۱۴۱۴۰۰۰۰۶.....

کد پروژه : ۱۳۲ / ۱۴۰۱/۵۱۴۱۴۰۰۰۰۶

زمان آزمون : .....۳۰..دقیقه

تاریخ تدوین پروژه آزمون : .....۱۴۰۱/۱۰/۱۱.....



## جدول ۱

فهرست محتوی پروژه	
ردیف	فهرست محتوی
۱	تهیه کنندگان
۲	مشخصات استاندارد آموزشی
۳	توضیح مختصر در مورد پروژه
۴	نقشه کار عملی
۵	دستورالعمل (فرایند) اجرای پروژه
۶	لیست تجهیزات
۷	لیست ابزارآلات
۸	لیست مواد مصرفی
۹	امتیازبندی
۱۰	چک لیست معیار های نگرشی
۱۱	نتیجه نهایی

سازمان آموزش فنی و حرفه‌ای کشور

جدول ۲ - تهیه کنندگان:

ردیف	نام و نام خانوادگی	تحصیلات	سابقه آموزشی (سال)	سایر اطلاعات
۱	مجتبی طهماسبی نور	آخرین مدرک تحصیلی	سابقه فعالیت مربی دولتی	تلفن ثابت: ۶۶۰۸۱۹۹۷
		کارشناسی گریم	-	تلفن همراه: ۰۹۱۲۹۳۷۹۵۱۱
		رشته تحصیلی	سابقه فعالیت مربی غیر دولتی	ایمیل:
	آدرس: تهران - میدان آزادی	۲۲ سال		
۲	مالک کوهستانی	آخرین مدرک تحصیلی	سابقه فعالیت مربی دولتی	تلفن ثابت: ۰۱۷۳۳۵۵۳۴۳۴
		کارشناسی ایمنی و بهداشت hse	-	تلفن همراه: ۰۹۱۱۸۷۱۹۶۴۱
		رشته تحصیلی	سابقه فعالیت مربی غیر دولتی	ایمیل:
	آدرس: گنبد کاووس - بولوار دانشجو	۸ سال		
۳	حامد عسکری	آخرین مدرک تحصیلی	سابقه فعالیت مربی دولتی	تلفن ثابت: ۶۶۳۴۵۹۱۵
		کارشناسی علوم انسانی	-	تلفن همراه: ۰۹۱۲۳۷۶۴۵۸۸
		رشته تحصیلی	سابقه فعالیت مربی غیر دولتی	ایمیل:
	آدرس: تهران - چهارراه ولیعصر	۸ سال		

سازمان آموزش فنی و حرفه‌ای کشور

جدول ۳ - مشخصات استاندارد آموزشی \* / استاندارد ارزشیابی □ :

خوشه : .....خدمات..... گروه: .....مراقبت زیبایی.....

نام استاندارد	کد استاندارد:	میزان ساعت آموزشی	تئوری	عملی
مرتب کردن و کوتاه کردن ریش و سیل	۵۱۴۱۴۰۰۰۰۵	۲۰	۱۰	۱۰
		پروژه		
		کارورزی		

جدول ۴ - فهرست شایستگی های استاندارد آموزشی / فهرست مراحل کار استاندارد ارزشیابی :

ردیف	عناوین شایستگی / توانایی یا عناوین مراحل کار	میزان ساعت آموزش		
		تئوری	عملی	جمع
۱	پذیرش مشتری و مشاوره جهت انجام کار	۱	۲	۳
۲	آماده سازی تجهیزات ابزار و محیط کار	۲	۳	۵
۳	اصلاح سر و صورت	۶	۱۳	۱۹
۴	ارزیابی خدمات و تکمیل کار	۱	۲	۳
۵				
۶				
۷				
۸				
۹	کارورزی			
۱۰	پروژه	-		
	جمع کل	۱۰	۲۰	۳۰
۱۲	پروژه	-		
	جمع کل			

جدول ۵- نقشه کار عملی (نسخه آزمونگر و آزمون‌شونده)



سازمان آموزش فنی و حرفه‌ای کشور



**جدول ۶- توضیحات نقشه عملی: (نسخه آزمونگر و آزمون شونده)**

۱- بالای سر با قیچی کوتاه شود.
۲- پشت سر و پهلوهای سر با قیچی بصورت یکنواخت اصلاح شود.
۳- ترسیم خطوط دور سر با قیچی انجام شود
۴- موهای صورت با ماشین یکدست شود.

**جدول ۷- توضیح مختصر فرآیند اجرای پروژه: (نسخه آزمونگر)**

اهداف پروژه:	فرایندی *	تولیدی *	در این پروژه:
(۱)	زمان انجام فرایند حائز اهمیت	می باشد. *	نمی باشد. <input type="checkbox"/>
(۲)	رعایت توالی انجام مراحل فعالیت مهم	می باشد. *	نمی باشد. <input type="checkbox"/>
(۳)	مقدار استفاده از مواد مصرفی دارای اهمیت	می باشد. *	نمی باشد. <input type="checkbox"/>
(۴)	ساخت محصول جز موارد با اهمیت پروژه	می باشد. *	نمی باشد. <input type="checkbox"/>
(۵)	رعایت نکات ایمنی و حفاظتی الزامی	می باشد. *	نمی باشد. <input type="checkbox"/>
(۶)	...		

**جدول ۸- نمرات گاهشی (نسخه آزمونگر)**

مجاز هست		مجاز نیست		افزودن مواد مصرفی / زمان ، با کسر نمره	
نیم تا یکساعت	تا نیم ساعت	*	در صورت عدم رعایت زمان	زمان اجرای فرایند	
..... درصد از کل بارم کم می شود.	.... درصد از کل بارم کم می شود		بندی در اجرای مراحل کاری		
..... درصد از کل بارم کم می شود		*	در صورت عدم رعایت میزان مواد مصرفی	مقدار مواد مصرفی	

نکات یا مواردی که در اجرای پروژه توسط آزمون دهنده رعایت آن الزامی است:

- ۱- مدل انتخابی دارای ریش مرتب نباشد
- ۲- مدل انتخابی کوتاه شده نباشد
- ۳- اصلاح موی صورت مدل انتخابی انجام نشده باشد
- ۴- خطوط دور سر مدل انتخابی ترسیم نشده باشد
- ۵- مواد حالت دهنده و فیکساتور استفاده نشده باشد
- ۶- بر اساس نقشه کار طراحی شود
- ۷- ....
- ۸- ....
- ۹- ....
- ۱۰- ....
- ۱۱- ....
- ۱۲- ....
- ۱۳- ....

نکات یا مواردی که در اجرای پروژه توسط آزمونگر رعایت آن الزامی است:

- ۱- موی سر مدل انتخابی اصلاح شده نباشد
- ۱- موی سر مدل انتخابی منظم نباشد
- ۲- موی صورت مدل انتخابی اصلاح شده نباشد
- ۳- موی صورت مدل انتخابی منظم نباشد
- ۴- خطوط اطراف دور سر ترسیم نشده باشد
- ۵- خطوط پشت گردن طبیعی کاری انجام نشده باشد
- ۶- کناره های موهای صورت کوتاه نشده باشد
- ۷- از ژل مو استفاده نشده باشد
- ۸- از ژل صورت استفاده نشده باشد
- ۹- از افشانه ی ثابت نگهدارنده موی سر استفاده نشده باشد
- ۱۰- از مواد حالت دهنده ی موی صورت استفاده نشده باشد
- ۱۱- موهای سر بر اساس نقشه کار جدول شماره ۵ طراحی شود
- ۱۲- موهای صورت بر اساس نقشه کار جدول شماره ۵ طراحی شود

جدول ۱۱ - فرایند اجرای پروژه (نسخه آزمون شونده)

توالی فرایند کاری	عنوان فعالیت (عنصر شایستگی)	شماره شایستگی ها	ریز فعالیت یا چگونگی روند انجام کار	مدت انجام کار - دقیقه	مقیاس		
					بارم	کیفی / کمی	
مرحله اول	پذیرش مشتری و مشاوره جهت انجام کار	۱	<ul style="list-style-type: none"> <li>- بررسی ویژگیهای سر و صورت</li> <li>- ارزیابی سلامت پوست و مو</li> <li>- تکنیکهای کاربردی جهت انجام کار</li> <li>- مشخص کردن میزان هزینه ی خدمات</li> <li>- پرکردن کارت سوابق مشتری</li> </ul>	<ul style="list-style-type: none"> <li>۱</li> <li>۱</li> <li>۱</li> <li>۰/۵</li> <li>۰/۵</li> </ul>	۲	*	
مرحله دوم	آماده سازی تجهیزات-ابزار و محیط کار	۲	<ul style="list-style-type: none"> <li>-انتخاب ابزار و مواد مصرفی مناسب برای اجرای خدمات به مشتری</li> <li>-بهداشت اصولی و ضدعفونی کردن متناسب لوازم و ابزار</li> </ul>	<ul style="list-style-type: none"> <li>۱</li> <li>۱</li> </ul>	۷	۷	*
مرحله سوم	اصلاح سر و صورت	۳	<ul style="list-style-type: none"> <li>-الزام استفاده از ملزومات بهداشتی و ایمنی</li> <li>-کوتاه کردن موهای سر و صورت</li> <li>-ترسیم خطوط موهای صورت</li> <li>-تنظیم کوتاهی موهای صورت</li> <li>-تنظیم کوتاهی موهای سر</li> </ul>	<ul style="list-style-type: none"> <li>۲</li> <li>۲</li> <li>۲</li> <li>۲</li> </ul>	<ul style="list-style-type: none"> <li>۷</li> <li>۱۸</li> <li>۱۳</li> <li>۹</li> <li>۱۳</li> </ul>	*	
مرحله چهارم	ارزیابی خدمات و تکمیل کار	۴	<ul style="list-style-type: none"> <li>-مطابقت دادن کار اجرا شده با الگوی اولیه طبق درخواست مشتری</li> <li>-در اختیار گذاشتن اطلاعات مراقبتی بعد از اتمام کار</li> <li>-مرتب نمودن ابزار</li> <li>-جمع آوری زباله های عفونی و غیر عفونی</li> </ul>	<ul style="list-style-type: none"> <li>۱</li> <li>۱</li> <li>۱</li> <li>۱</li> </ul>	<ul style="list-style-type: none"> <li>۲</li> <li>۳</li> <li>۴</li> </ul>	*	

		۳				

**جدول ۱۲ - لیست تجهیزات (نسخه رئیس حوزه سنجش، مسؤول آزمون و آزمونگر)**

ردیف	نام تجهیزات	مشخصات فنی	تعداد	واحد سنج	آزمونگر	آزمون شونده	توضیحات
۱	صندلی مربی	چرخي	۱	عدد	*		
۲	صندلی کارآموز	چوبی	۱	عدد	*		
۳	میز کار	چوبی-فلزی	۱	عدد	*		
۴	تخته وایت برد	چوبی-فلزی	۱	عدد	*		
۵	سطل زباله	پلاستیکی درب دار	۱	عدد	*		
۶	دماسنج	متوسط	۱	دستگاه	*		
۷	کپسول آتشنشانی	پودری	۱	دستگاه	*		
۸	جعبه کمک‌های اولیه	استاندارد	۱	جعبه	*		
۹	تهویه	سالنی	۱	دستگاه	*		
۱۰	آئینه کار	۵۰*۱۰۰	۱	جام	*		
۱۱	سرشور	سرامیکی	۱	عدد	*		
۱۲							
۱۳							

**جدول ۱۳ - لیست ابزار آلات (نسخه رئیس حوزه سنجش، مسؤول آزمون و آزمونگر)**

ردیف	نام ابزار آلات	مشخصات فنی	تعداد	واحد سنج	آزمونگر	آزمون شونده	توضیحات
۱	ماشین اصلاح	برقی	۱	دستگاه		*	
۲	شانه کار	پلاستیکی	۱	عدد		*	
۳	موپران	مویی-پلاستیکی	۱	عدد		*	
۴	دسته تیغ	فلزی-پلاستیکی	۱	عدد		*	
۵	قیچی	معمولی	۱	عدد		*	
۶	لباس کار	روپوش سفید	۱	عدد		*	
۷	پیشبند	شمعی	۱	عدد		*	
۸	آبفشان	پلاستیکی	۱	عدد		*	
۹	برس گرد	مویی	۱	عدد		*	
۸	برس تخت	پلاستیکی	۱	عدد		*	
۱۰	شانه چنگالی	پلاستیکی	۱	عدد		*	



کد پروژه: ۱۳۲ / ۱۴۰۱/۵۱۴۱۴۰۰۰۰۶

	*		دستگاه	۱	برقی	سشوار	۱۱

**جدول ۱۴ - لیست مواد مصرفی و قیمت (نسخه رئیس حوزه سنجش، مسؤول آزمون و آزمونگر)**

ردیف	نام مواد مصرفی	مشخصات فنی	تعداد	واحد سنجه	قیمت واحد به ریال	آزمونگر	آزمون شونده	توضیحات
۱	ژل	تیوپی	۱	عدد	۴۰۰۰۰۰	*	*	
۲	تیغ اصلاح	یکبار مصرف	۱	عدد	۵۰۰۰	*	*	
۳	حوله	یکبار مصرف	۱	عدد	۳۰۰۰۰۰	*	*	
۴	پنبه	استاندارد	مقدار لازم	بسته	۳۰۰۰۰	*	*	
۵	کیسه زباله	متوسط	۱	عدد	۲۵۰۰۰۰	*	*	
۶	نرم کننده	معمولی	۱	عدد	۷۰۰۰۰۰	*	*	
۷	ژل بعد اصلاح	افشانه	۱	عدد	۵۰۰۰۰۰	*	*	
۸	پد	الکلی	۱	عدد	۱۰۰۰۰	*	*	
۹	ژل اصلاح	تیوپی	۱	عدد	۴۰۰۰۰۰	*	*	
۱۰	تثبیت کننده	قوطی	۱	عدد	۸۰۰۰۰۰	*	*	
۱۱	شامپو	معمولی	۱	عدد	۵۰۰۰۰۰	*	*	
۱۲	دستمال دور گردن	پولیستر	۱	رول	۲۰۰۰۰۰	*	*	
۱۳	تالک	پودر	۱	عدد	۵۰۰۰۰۰	*	*	

سازمان آموزش فنی و حرفه‌ای کشور

**جدول ۱۵ - چک لیست معیار های نگرشی ( نسخه آزمونگر )**

نام و نام خانوادگی آزمون شونده:		کد ملی:		تاریخ آزمون:		ساعت شروع:		ساعت پایان:		
ردیف	مهارت های توانائی اشتغال	شیستگی ها					نمره داوطلب	طیف		
		هرگز	گاهی	معمولا	اغلب	همیشه				
		۰	۰,۲۵	۰,۵	۰,۷۵	۱				
۱	اخلاق کاری	اعتماد به نفس و خود اتکائی نشان می دهد								
۲		مسئولیت پذیر است								
۳		با مباحث کار می کند								
۴		مسئولیت رفتارهایش را می پذیرد								
۵		خویشتن دار است و در یک روش کنترل شده کار می کند								
۶		در گفتار، عمل و کردار، بلوغ از خود نشان می دهد								
۷		کارش را خود ارزیابی می کند								
۸	مسئولیت پذیری	کار را سازماندهی و زمان را به طور موثر مدیریت می کند								
۹		توانائی تکمیل تکالیف در زمان مقرر را از خود به نمایش می گذارد								
۱۰		از دستورات شفاهی، بصری و کتبی پیروی می کند								
۱۱		از موادمصرفی، ابزارآلات خوب مواظبت می کند								
۱۲	استدلال و حل مساله	با تغییرات خواسته های شغلی تطابق پذیری دارد								
۱۳		منطقی است و قضاوت های عینی می سازد								
۱۴		روش ها و قواعد را می فهمد								
۱۵		ابتکار نشان می دهد								
۱۶		سرعت تولید و آهنگ کاری خوب دارد								
۱۷	سلامتی و عادات ایمنی	نسبت به حفاظت و ایمنی تجهیزات و دستگاه ها اهتمام لازم دارد								
۱۸		به شیوه مناسب و آراستگی لباس می پوشد								
۱۹		موقعیت های استرس زا را تشخیص میدهد								
۲۰		موقعیت های استرس زا را به راحتی مدیریت می کند.								
جمع کل										

ناظر آزمون  
نام و نام خانوادگی و امضاء:

آزمونگر دوم  
نام و نام خانوادگی و امضاء:

آزمونگر اول  
نام و نام خانوادگی و امضاء:

بسمه تعالی

ارزشیابی مهارتی با الگوی سنجش عملکردی

## پروژه آزمون عملی « یابانی »

گروه شغلی : .....مراقبت و زیبایی.....

عنوان استاندارد : .....اکرلیک ناخن.....

کد استاندارد : .....۵۱۴۲۳۰۰۰۰۲.....

کد پروژه : ۱۴۰۱/۵۱۴۲۳۰۰۰۰۲/۱۳۴

زمان آزمون : .....۳..... ساعت .....۰..... دقیقه

تاریخ تدوین پروژه آزمون : .....۱۴۰۱/۸/۶.....

## جدول ۱

فهرست محتوی پروژه	
ردیف	فهرست محتوی
۱	تهیه کنندگان
۲	مشخصات استاندارد آموزشی
۳	توضیح مختصر در مورد پروژه
۴	نقشه کار عملی
۵	دستورالعمل (فرایند) اجرای پروژه
۶	لیست تجهیزات
۷	لیست ابزارآلات
۸	لیست مواد مصرفی
۹	امتیازبندی
۱۰	چک لیست معیار های نگرشی
۱۱	نتیجه نهایی

**جدول ۲ - تهیه کنندگان:**

ردیف	نام و نام خانوادگی	تحصیلات	سابقه آموزشی (سال)	سایر اطلاعات
۱	سوگند جعفری	آخرین مدرک تحصیلی	سابقه فعالیت مربی دولتی	تلفن ثابت: ۰۲۱۸۸۲۶۶۸۴
		فوق لیسانس		تلفن همراه: ۰۹۰۲۷۰۹۲۰۲۸
		رشته تحصیلی	سابقه فعالیت مربی غیر دولتی	ایمیل: _____
		میکروبیولوژی	۱۶ سال	آدرس: گیشا فروزانفر پلاک ۵۸
۲	شیوا ناصرشریفی	آخرین مدرک تحصیلی	سابقه فعالیت مربی دولتی	تلفن ثابت:
		دیپلم		تلفن همراه: ۰۹۱۸۱۱۱۱۲۹۹
		رشته تحصیلی	سابقه فعالیت مربی غیر دولتی	ایمیل:
		اقتصاد	۳۵ سال	آدرس: همدان استادان ۱۸ متری قیام کوچه عدالت پ ۱۴
۳		آخرین مدرک تحصیلی	سابقه فعالیت مربی دولتی	تلفن ثابت:
				تلفن همراه:
		رشته تحصیلی	سابقه فعالیت مربی غیر دولتی	ایمیل:
				آدرس:

جدول ۳ - مشخصات استاندارد آموزشی  / استاندارد ارزشیابی  :

خوشه : .....خدمات..... گروه: ....مراقبت و زیبایی.....

تئوری		میزان ساعت آموزشی	کد استاندارد:	نام استاندارد
عملی			۵۱۴۲۳۰۰۰۰۲	طراحی و دیزاین ناخن
پروژه				
کارورزی				

جدول ۴ - فهرست شایستگی های استاندارد آموزشی / فهرست مراحل کار استاندارد ارزشیابی :

میزان ساعت آموزش			ردیف	عناوین شایستگی/ توانایی یا عناوین مراحل کار
جمع	عملی	تئوری		
			۱	مشتری و مشاوره پذیرش جهت انجام کار
			۲	آماده سازی تجهیزات و ابزار محیط کار
			۳	اکریک ناخن
			۴	ارزیابی خدمات و تکمیل کار
			۵	
			۶	
			۷	
			۸	
			۹	
			۱۰	
		-	۱۱	کارورزی
		-	۱۲	پروژه
۳۰			جمع کل	

### جدول ۵- نقشه کار عملی ( نسخه آزمونگر و آزمون شونده )

۱. فرض کنید سالن زیبایی باروس به عنوان اپراتور ناخن مشغول به کار هستید.

۲. مشتری به سالن مراجعه میکند و خواهان کاشت ناخن اکریلیک بدون سوهان کشی است.

آزمون شونده گرامی

با توجه به خواسته مشتری تکنیک کاشت ناخن را ارزیابی کرده و از مواد مصرفی، ابزار و تکنیک مناسب جهت اجرای اصولی کار استفاده نمایید.

سازمان آموزش فنی و حرفه‌ای کشور

### جدول ۶- توضیحات نقشه عملی: ( نسخه آزمونگر و آزمون شونده )

آزمون شونده گرامی در اجرای پروژه عملی به نکات زیر توجه داشته باشید:

۱. اجرای کار روی مدل زنده انجام شود.
۲. رعایت نکات بهداشتی و ایمنی الزامیست.
۳. کاشت ناخن جدول ۵ و متدد نقشه کار عملی انجام شود.
۴. مراحل اولیه و شروع کار کاملا رعایت شود.

۵. مراحل کار و نتیجه انتهایی مهم و دارای نمره میباشد.  
۵. زمان حایز اهمیت میباشد سعی کنید در زمان تعیین شده کار را به اتمام برسانید.  
۶. ظرافت و یکدست بودن کار حایز اهمیت میباشد.  
۷. به فرم و مدل ناخن با توجه به فرم هندسی دست توجه شود.

جدول ۷ - توضیح مختصر فرآیند اجرای پروژه: (نسخه آزمونگر)

اهداف پروژه:	فرایندی	تولیدی
در این پروژه:		
۱)	زمان انجام فرایند حائز اهمیت	می باشد. <input type="checkbox"/> نمی باشد. <input type="checkbox"/>
۲)	رعایت توالی انجام مراحل فعالیت مهم	می باشد. <input type="checkbox"/> نمی باشد. <input type="checkbox"/>
۳)	مقدار استفاده از مواد مصرفی دارای اهمیت	می باشد. <input type="checkbox"/> نمی باشد. <input type="checkbox"/>
۴)	ساخت محصول جز موارد با اهمیت پروژه	می باشد. <input type="checkbox"/> نمی باشد. <input type="checkbox"/>
۵)	رعایت نکات ایمنی و حفاظتی الزامی	می باشد. <input type="checkbox"/> نمی باشد. <input type="checkbox"/>
۶)	...	

جدول ۸ - نمرات گاهشی (نسخه آزمونگر)

مجاز هست		مجاز نیست	افزودن مواد مصرفی / زمان ، با کسر نمره	
نیم تا یکساعت	تا نیم ساعت		در صورت عدم رعایت زمان بندی در اجرای مراحل کاری	زمان اجرای فرایند
..... درصد از کل بارم کم می شود.	.../۷۰ درصد از کل بارم کم می شود		در صورت عدم رعایت میزان مواد مصرفی	مقدار مواد مصرفی
..... درصد از کل بارم کم می شود		*		

جدول ۱۰ (نسخه آزمونگر و آزمون شونده)

نکات یا مواردی که در اجرای پروژه توسط آزمون دهنده رعایت آن

جدول ۹ (نسخه آزمونگر)

نکات یا مواردی که در اجرای پروژه توسط آزمونگر رعایت آن



الزامی است:

- ۱- مطالعه کامل جداول و نقشه کار پروژه
- ۲- کاشت ناخن برای ۱ دست کافی است.
- ۳- توجه به توضیحات و خواسته آزمونگر
- ۴- تشخیص درست و انجام کامل پروژه در زمان تعیین شده.
- ۵- عدم استفاده از جزوه تا پایان زمان آزمون
- ۶- استفاده از گوشی همراه جهت دیدن طراحی ناخن مجاز است
- ۷- .
- ۸- به همراه داشتن تمامی مواد مصرفی و ابزار مورد نیاز با توجه استاندارد مربوطه
- ۹- با توجه به فرآیندی بودن پروژه در هر مرحله از کار به آزمونگر اطلاع دهید.

الزامی است:

- ۱- ارزیابی موارد منع کاشت ناخن مورد بررسی قرار گیرد.
- ۲- ارزیابی تجهیزات و ابزار آزمون شونده بررسی شود.
- ۳- ارزیابی متد و پودرکاشت باید طبق عکس جدول شماره ۵ انجام شود.
- ۴- مراحل انجام کار مهم است و رعایت توالی انجام کار ارزیابی شود.
- ۵- ارزیابی مراحل کار از نزدیک و حضور داشتن کنار آزمون شونده در هر مرحله.
- ۶- کاشت ناخن برای ۱ دست قابل قبول است.
- ۷- توضیحات لازم پروژه را برای آزمون شونده توضیح دهید.
- ۸- مدیریت زمان آزمون شونده را مورد ارزیابی قرار دهید.
- ۹- مدیریت استفاده از مواد مصرفی را مورد ارزیابی قرار دهید.
- ۱۰- ارزیابی نحو درست استفاده ابزار در طول زمان آزمون
- ۱۱- استفاده از گوشی همراه جهت دیدن طراحی ناخن مجاز است

جدول ۱۱ - فرایند اجرای پروژه (نسخه آزمون شونده)

مقیاس	بارم	مدت انجام کار- دقیقه	ریز فعالیت یا چگونگی روند انجام کار	شماره شایستگی‌ها	عنوان فعالیت(عناصر شایستگی)	توالی فرایند کاری
*	۴	۹	پذیرش و مشاوره با مشتری		مشتری و مشاوره پذیرش جهت انجام کار	مرحله اول
*	۸	۸	ضد عفونی و آماده سازی ابزار مصرفی		آماده سازی تجهیزات و ابزار محیط کار	مرحله دوم
*	۵	۳	آماده سازی و انتخاب تجهیزات و مواد مصرفی استاندارد			
*	۲	۲	ایجاد شرایط مناسب قرارگیری مدل و آزمون شونده			
*	۲۶	۷۵	آماده کردن ناخن برای استفاده از اکریلیک		اکریلیک ناخن	مرحله سوم
*	۱۰	۲۰	استفاده از محصولات اکریلیک مناسب با توجه به جدول ۵ برای ساختار ناخن			
*	۲۵	۴۰	شکل دهی به ناخن با حداکثر آسیب به ناخن			
*	۲	۱	مدیریت زمان و سرعت انجام کار			



--	--	--	--	--	--	--	--

**جدول ۱۳ - لیست ابزارآلات (نسخه رئیس حوزه سنجش، مسؤول آزمون و آزمونگر)**

ردیف	نام ابزارآلات	مشخصات فنی	تعداد	واحد سنج	آزمونگر	آزمون شونده	توضیحات
۱	بالشتک مخصوص	کوچک	۱	عدد	*		
۲	پنس	فلزی	۱	عدد	*		
۳	پوشر کیوتیکل (عقب زن)	فلزی	۱	عدد	*		
۴	فنزیر دست	فلزی-پلاستیکی	۱	دستگاه	*		
۵	قلم	استاندارد	لازم	عدد	*		
۶	قیچی	فلزی-کوچک	۱	عدد	*		
	موچین	فلزی-کوچک	۱	عدد	*		
	پنکه	کوچک فلزی	۱	دستگاه	*		
	نیل پر	فلزی چوبی	۱	عدد	*		

**جدول ۱۴ - لیست مواد مصرفی و قیمت (نسخه رئیس حوزه سنجش، مسؤول آزمون و آزمونگر)**

ردیف	نام مواد مصرفی	مشخصات فنی	تعداد	واحد سنج	قیمت واحد به ریال	آزمونگر	آزمون شونده	توضیحات
۱	آستون	محول	۱۰۰	میلی لیتر	۲۰۰۰۰۰	*		
۲	بافر	استاندارد	۱	عدد	۳۰۰۰۰۰	*		
۳	پودر اکریک	پودر	۴۰	گرم	۱۰۰۰۰۰۰	*		
۴	لیکویید مخصوص	محلول	۴۰	میلی لیتر	۱۰۰۰۰۰۰	*		
۵	پنبه	استاندارد	۱	بسته	۵۰۰۰۰۰	*		
۶	پیش بند	یکبار مصرف	۱	عدد	۱۵۰۰۰۰	*		
۷	ژل پلیش (الک ژل)	عدد	۳	عدد	۱۰۰۰۰۰	*		
۸	حوله	یکبار مصرف	۱	عدد	۲۰۰۰۰	*		
۹	پرایمر	محلول	۱	عدد	۱۵۰۰۰۰۰	*		
۱۰	ضد قارچ	محلول	۳	عدد	۱۰۰۰۰۰۰	*		
۱۱	سوهان دستی	چوبی	۱	عدد	۳۰۰۰۰۰	*		
۱۲	تیپ کاشت ناخن	استاندارد	۱	بسته	۱۵۰۰۰۰۰	*		

**جدول ۱۵ - چک لیست معیار های نگرشی ( نسخه آزمونگر )**

نام و نام خانوادگی آزمون شونده:		کد ملی:		تاریخ آزمون:		ساعت شروع:		ساعت پایان:		
ردیف	مهارت های توانائی اشتغال	شایستگی ها					نمره داوطلب	طیف		
		هرگز	گاهی	معمولا	اغلب	همیشه				
		۰	۰,۲۵	۰,۵	۰,۷۵	۱				
۱	اخلاق کاری	اعتماد به نفس و خود اتکائی نشان می دهد								
۲		مسئولیت پذیر است								
۳		با مباحث کار می کند								
۴		مسئولیت رفتارهایش را می پذیرد								
۵		خویشترن دار است و در یک روش کنترل شده کار می کند								
۶		در گفتار، عمل و کردار، بلوغ از خود نشان می دهد								
۷		کارش را خود ارزیابی می کند								
۸	مسئولیت پذیری	کار را سازماندهی و زمان را به طور موثر مدیریت می کند								
۹		توانائی تکمیل تکالیف در زمان مقرر را از خود به نمایش می گذارد								
۱۰		از دستورات شفاهی، بصری و کتبی پیروی می کند								
۱۱		از مواد مصرفی، ابزارآلات خوب مواظبت می کند								
۱۲	استدلال و حل مساله	با تغییرات خواسته های شغلی تطابق پذیری دارد								
۱۳		منطقی است و قضاوت های عینی می سازد								
۱۴		روش ها و قواعد را می فهمد								
۱۵		ابتکار نشان می دهد								
۱۶		سرعت تولید و آهنگ کاری خوب دارد								
۱۷	سلامتی و عادات ایمنی	نسبت به حفاظت و ایمنی تجهیزات و دستگاه ها اهتمام لازم دارد								
۱۸		به شیوه مناسب و آراستگی لباس می پوشد								
۱۹		موقعیت های استرس زا را تشخیص میدهد								
۲۰		موقعیت های استرس زا را به راحتی مدیریت می کند.								
جمع کل										

ناظر آزمون  
نام و نام خانوادگی و امضاء:

آزمونگر دوم  
نام و نام خانوادگی و امضاء:

آزمونگر اول  
نام و نام خانوادگی و امضاء:

بسمه تعالی

ارزشیابی مهارتی با الگوی سنجش عملکردی

## پروژه آزمون عملی « یابانی »

گروه شغلی : .....مراقبت و زیبایی.....

عنوان استاندارد : .....اکستنشن مژه.....

کد استاندارد : .....۵۱۴۲۲۰۰۰۰۵.....

کد پروژه: ۱۴۰۱/۵۱۴۲۲۰۰۰۰۵/۱۳۵

زمان آزمون : .....۴..... ساعت .....۰..... دقیقه

تاریخ تدوین پروژه آزمون : .....۱۴۰۱/۱۰/۱۰.....

## جدول ۱

فهرست محتوی پروژه	
ردیف	فهرست محتوی
۱	تهیه کنندگان
۲	مشخصات استاندارد آموزشی
۳	توضیح مختصر در مورد پروژه
۴	نقشه کار عملی
۵	دستورالعمل (فرایند) اجرای پروژه
۶	لیست تجهیزات
۷	لیست ابزارآلات
۸	لیست مواد مصرفی
۹	امتیازبندی
۱۰	چک لیست معیار های نگرشی
۱۱	نتیجه نهایی

سازمان آموزش فنی و حرفه‌ای کشور

**جدول ۲ - تهیه کنندگان:**

ردیف	نام و نام خانوادگی	تحصیلات	سابقه آموزشی (سال)	سایر اطلاعات
۱	سوگند جعفری	آخرین مدرک تحصیلی	سابقه فعالیت مربی دولتی	تلفن ثابت: ۰۲۱۸۸۲۶۶۸۴
		فوق لیسانس		تلفن همراه: ۰۹۰۲۷۰۹۲۰۲۸
		رشته تحصیلی	سابقه فعالیت مربی غیر دولتی	ایمیل: _____
		میکروبیولوژی	۱۴ سال	آدرس: گیشا فروزانفر پلاک ۵۸
۲	شیوا ناصرشریفی	آخرین مدرک تحصیلی	سابقه فعالیت مربی دولتی	تلفن ثابت:
		دیپلم		تلفن همراه: ۰۹۱۸۱۱۱۱۲۹۹
		رشته تحصیلی	سابقه فعالیت مربی غیر دولتی	ایمیل:
		اقتصاد	۳۱	آدرس: همدان استادان ۱۸ متری قیام کوچه عدالت پ ۱۴
۳		آخرین مدرک تحصیلی	سابقه فعالیت مربی دولتی	تلفن ثابت:
				تلفن همراه:
		رشته تحصیلی	سابقه فعالیت مربی غیر دولتی	ایمیل:
				آدرس:

جدول ۳ - مشخصات استاندارد آموزشی  / استاندارد ارزشیابی  :

خوشه : .....خدمات..... گروه: ....مراقبت و زیبایی.....

تئوری	میزان ساعت آموزشی	کد استاندارد:	نام استاندارد
عملی		۵۱۴۲۲۰۰۰۰۵	اکستنشن مزه
پروژه			
کارورزی			
جمع			

جدول ۴ - فهرست شایستگی های استاندارد آموزشی / فهرست مراحل کار استاندارد ارزشیابی :

ردیف	عناوین شایستگی / توانایی یا عناوین مراحل کار	میزان ساعت آموزش		
		تئوری	عملی	جمع
۱	مشتری و مشاوره پذیرش جهت انجام کار			
۲	آماده سازی تجهیزات و ابزار محیط کار			
۳	اکستنشن مزه			
۴	ارزیابی خدمات و تکمیل کار			
۵				
۶				
۷				
۸				
۹				
۱۰				
۱۱	کارورزی	-		
۱۲	پروژه	-		
	جمع کل			۳۰



### جدول ۵- نقشه کار عملی ( نسخه آزمونگر و آزمون شونده )

فرض کنید سالن زیبایی باروس به عنوان اپراتور مژه مشغول به کار هستید  
مشتری به سالن مراجعه میکند و عکس زیر را جهت اجرای این تکنیک از اکستنشن مژه به شما نشان می دهد  
آزمون شونده گرمی  
با توجه به خواسته مشتری در عکس مدل و تکنیک را ارزیابی کرده و از لوازم ، ابزار و تکنیک مناسب جهت اجرای اصولی کار استفاده نمایید.



سازمان آموزش فنی و حرفه ای کشور

آزمون شونده گرامی در اجرای پروژه عملی به نکات زیر توجه داشته باشید:

۱. اجرای کار روی مدل زنده انجام شود.
۲. رعایت نکات بهداشتی و ایمنی الزامیست.
۳. اکستنشن طبق مدل و متدد نقشه کار عملی انجام شود.
۴. مراحل کار و نتیجه انتهایی مهم و دارای نمره میباشد.
۵. زمان حایز اهمیت میباشد سعی کنید در زمان تعیین شده کار را به اتمام برسانید.
۶. مراحل کار و قرینگی انتهایی ارزیابی خواهد شد.

جدول ۷ - توضیح مختصر فرآیند اجرای پروژه: ( نسخه آزمونگر )

اهداف پروژه:	
فرایندی	تولیدی
<b>در این پروژه:</b>	
۱)	زمان انجام فرایند حائز اهمیت
	می باشد. <input type="checkbox"/> نمی باشد. <input type="checkbox"/>
۲)	رعایت توالی انجام مراحل فعالیت مهم
	می باشد. <input type="checkbox"/> نمی باشد. <input type="checkbox"/>
۳)	مقدار استفاده از مواد مصرفی دارای اهمیت
	می باشد. <input type="checkbox"/> نمی باشد. <input type="checkbox"/>
۴)	ساخت محصول جز موارد با اهمیت پروژه
	می باشد. <input type="checkbox"/> نمی باشد. <input type="checkbox"/>
۵)	رعایت نکات ایمنی و حفاظتی الزامی
	می باشد. <input type="checkbox"/> نمی باشد. <input type="checkbox"/>
۶)	...

جدول ۸ - نمرات کاهشی ( نسخه آزمونگر )

مجاز هست		مجاز نیست	افزودن مواد مصرفی / زمان ، با کسر نمره	
نیم تا یکساعت	تا نیم ساعت	*	در صورت عدم رعایت زمان	زمان اجرای
..... درصد از کل بارم کم می شود.	.... درصد از کل بارم کم می شود		بندی در اجرای مراحل کاری	فرایند
..... درصد از کل بارم کم می شود		*	در صورت عدم رعایت	مقدار مواد
			میزان مواد مصرفی	مصرفی

**جدول ۹ (نسخه آزمونگر)**

نکات یا مواردی که در اجرای پروژه توسط آزمونگر رعایت آن الزامی است:

- ۱- ارزیابی موارد منع اکستنشن مژه مورد بررسی قرار گیرد.
- ۲- ارزیابی تجهیزات و ابزار آزمون شونده بررسی شود.
- ۳- ارزیابی مدل و متدد اکستنشن باید طبق عکس جدول شماره ۵ انجام شود.
- ۴- مراحل انجام کار مهم است و رعایت توالی انجام کار ارزیابی شود.
- ۵- ارزیابی مراحل کار از نزدیک و حضور داشتن کنار آزمون شونده در هر مرحله.
- ۶- توضیحات لازم پروژه را برای آزمون شونده توضیح دهید.
- ۷- مدیریت زمان آزمون شونده را مورد ارزیابی قرار دهید.
- ۸- مدیریت استفاده از مواد مصرفی را مورد ارزیابی قرار دهید.
- ۹- توضیحات آزمون شونده به مدل و اصول نگه داری اکستنشن مژه را مورد ارزیابی قرار دهید.
- ۱۰-

**جدول ۱۰ (نسخه آزمونگر و آزمون شونده)**

نکات یا مواردی که در اجرای پروژه توسط آزمون دهنده رعایت آن الزامی است:

- ۱- رعایت کامل موارد بهداشتی و ایمنی
- ۲- مطالعه کامل جداول و نقشه کار پروژه
- ۳- توجه به توضیحات و خواسته آزمونگر
- ۴- تشخیص درست و انجام کامل پروژه در زمان تعیین شده.
- ۵- عدم استفاده از جزوه و گوشی تلفن همراه
- ۶- به همراه داشتن تمامی مواد مصرفی و ابزار مورد نیاز با توجه استاندارد مربوطه
- ۷- با توجه به فرآیندی بودن پروژه در هر مرحله از کار به آزمونگر اطلاع دهید.

**جدول ۱۱ - فرایند اجرای پروژه (نسخه آزمون شونده)**

مقیاس	بارم	مدت انجام کار - دقیقه	ریز فعالیت یا چگونگی روند انجام کار	شماره شایستگی‌ها	عنوان فعالیت(عناصر شایستگی)	توالی فرایندکاری
*	۳	۸	مشاوره و صحیح و اصولی به مدل		مشتری و مشاوره پذیرش جهت انجام کار	مرحله اول
*	۶	۱۰	رعایت اصول ایمنی و بهداشت			
*	۲	۲	پر کردن کارتکس توسط مدل و بایگانی آن			
*	۴	۴	ضد عفونی و آماده سازی ابزار مصرفی		آماده سازی تجهیزات و ابزار محیط کار	مرحله دوم
*	۳	۳	آماده سازی تجهیزات و مواد مصرفی استاندارد			
*	۴	۲	رعایت اصول سلامت چشم و بهداشت			
*	۱	۱	ایجاد شرایط مناسب قرارگیری مدل و آزمون شونده			
*	۵	۴	رعایت اصول ایمنی اولیه قبل از شروع کار		اکستنشن مژه	
*	۵	۲	تشخیص صحیح مدل و تکنیک اکستنشن مورد نظر			
*	۱۴	۹	تشخیص و استفاده از ابزار و مواد مصرفی مناسب با تکنیک اکستنشن مورد			



							۱۲

**جدول ۱۳ - لیست ابزارآلات (نسخه رئیس حوزه سنجش، مسؤول آزمون و آزمونگر)**

ردیف	نام ابزارآلات	مشخصات فنی	تعداد	واحد سنجه	آزمونگر	آزمون شونده	توضیحات
۱	پنس سرکج	فلزی	۱	عدد		*	
۲	پنس سرتخت	فلزی	۱	عدد		*	
۳	شانه دم باریک	ساده کربنیک	۱	عدد		*	
۴						*	
۵							

**جدول ۱۴ - لیست مواد مصرفی و قیمت (نسخه رئیس حوزه سنجش، مسؤول آزمون و آزمونگر)**

ردیف	نام مواد مصرفی	مشخصات فنی	تعداد	واحد سنجه	قیمت واحد به ریال	آزمونگر	آزمون شونده	توضیحات
۱	انواع مژه	طبیعی و مصنوعی	۲	پالت	۶۰۰۰۰۰		*	
۲	برس و شانه مخصوص مژه	یکبار مصرف	۲	عدد	۵۰۰۰۰		*	
۳	پد ضخیم	یکبار مصرف	۲	عدد	۱۰۰۰۰۰		*	
۴	محافظ چشم	یکبار مصرف	۲	عدد	۱۰۰۰۰۰		*	
۵	پنبه	استاندارد	۱	بسته	۵۰۰۰۰۰		*	
۶	پیش بند	یکبار مصرف	۱	عدد	۱۵۰۰۰۰		*	
۷	چسب اکستنشن مژه	چسب دائم	۱	عدد	۳۰۰۰۰۰		*	
۸	حوله	یکبار مصرف	۱	عدد	۲۰۰۰۰		*	
۹	ریمور چسب مژه	استاندارد	۱	عدد	۲۵۰۰۰۰۰		*	
۱۰	فرم آنتی باکتریال مخصوص چشم	استاندارد	۱	عدد	۵۰۰۰۰۰		*	

**جدول ۱۵ - چک لیست معیار های نگرشی ( نسخه آزمونگر )**

نام و نام خانوادگی آزمون شونده:		کد ملی:		تاریخ آزمون:		ساعت شروع:		ساعت پایان:			
ردیف	مهارت های توانائی اشتغال	شایستگی ها					طیف				
		هرگز	گاهی	معمولا	اغلب	همیشه	نمره داوطلب				
		۰	۰,۲۵	۰,۵	۰,۷۵	۱					
۱	اخلاق کاری	اعتماد به نفس و خود اتکائی نشان می دهد									
۲		مسئولیت پذیر است									
۳		با مباحثات کار می کند									
۴		مسئولیت رفتارهایش را می پذیرد									
۵		خویشترن دار است و در یک روش کنترل شده کار می کند									
۶		در گفتار، عمل و کردار، بلوغ از خود نشان می دهد									
۷		کارش را خود ارزیابی می کند									
۸	مسئولیت پذیری	کار را سازماندهی و زمان را به طور موثر مدیریت می کند									
۹		توانائی تکمیل تکالیف در زمان مقرر را از خود به نمایش می گذارد									
۱۰		از دستورات شفاهی، بصری و کتبی پیروی می کند									
۱۱		از مواد مصرفی، ابزارآلات خوب مواظبت می کند									
۱۲	استدلال و حل مساله	با تغییرات خواسته های شغلی تطابق پذیری دارد									
۱۳		منطقی است و قضاوت های عینی می سازد									
۱۴		روش ها و قواعد را می فهمد									
۱۵		ابتکار نشان می دهد									
۱۶		سرعت تولید و آهنگ کاری خوب دارد									
۱۷	سلامتی و عادات ایمنی	نسبت به حفاظت و ایمنی تجهیزات و دستگاه ها اهتمام لازم دارد									
۱۸		به شیوه مناسب و آراستگی لباس می پوشد									
۱۹		موقعیت های استرس زا را تشخیص میدهد									
۲۰		موقعیت های استرس زا را به راحتی مدیریت می کند.									
جمع کل											

ناظر آزمون  
نام و نام خانوادگی و امضاء:

آزمونگر دوم  
نام و نام خانوادگی و امضاء:

آزمونگر اول  
نام و نام خانوادگی و امضاء:

بسمه تعالی

ارزشیابی مهارتی با الگوی سنجش عملکردی

## پروژه آزمون عملی « یابانی »

گروه شغلی : .....مراقبت و زیبایی.....

عنوان استاندارد : .....اکستنشن مژه.....

کد استاندارد : .....۵۱۴۲۲۰۰۰۵.....

کد پروژه : ۱۴۰۱/۵۱۴۲۲۰۰۰۵/۱۳۶

زمان آزمون : .....۴..... ساعت .....۰..... دقیقه

تاریخ تدوین پروژه آزمون : .....۱۴۰۱/۱۰/۱۰.....

## جدول ۱

فهرست محتوی پروژه	
ردیف	فهرست محتوی
۱	تهیه کنندگان
۲	مشخصات استاندارد آموزشی
۳	توضیح مختصر در مورد پروژه
۴	نقشه کار عملی
۵	دستورالعمل (فرایند) اجرای پروژه
۶	لیست تجهیزات
۷	لیست ابزارآلات
۸	لیست مواد مصرفی
۹	امتیازبندی
۱۰	چک لیست معیار های نگرشی
۱۱	نتیجه نهایی

سازمان آموزش فنی و حرفه‌ای کشور



جدول ۲ - تهیه کنندگان:

ردیف	نام و نام خانوادگی	تحصیلات	سابقه آموزشی (سال)	سایر اطلاعات
۱	سوگند جعفری	آخرین مدرک تحصیلی	سابقه فعالیت مربی دولتی	تلفن ثابت: ۰۲۱۸۸۲۶۶۸۴
		فوق لیسانس		تلفن همراه: ۰۹۰۲۷۰۹۲۰۲۸
		رشته تحصیلی	سابقه فعالیت مربی غیر دولتی	ایمیل: _____
		میکروبیولوژی	۱۴ سال	آدرس: گیشا فروزانفر پلاک ۵۸
۲	شیوا ناصرشریفی	آخرین مدرک تحصیلی	سابقه فعالیت مربی دولتی	تلفن ثابت:
		دیپلم		تلفن همراه: ۰۹۱۸۱۱۱۱۲۹۹
		رشته تحصیلی	سابقه فعالیت مربی غیر دولتی	ایمیل:
		اقتصاد	۳۱	آدرس: همدان استادان ۱۸ متری قیام کوچه عدالت پ ۱۴
۳		آخرین مدرک تحصیلی	سابقه فعالیت مربی دولتی	تلفن ثابت:
				تلفن همراه:
		رشته تحصیلی	سابقه فعالیت مربی غیر دولتی	ایمیل:
				آدرس:

جدول ۳ - مشخصات استاندارد آموزشی  / استاندارد ارزشیابی  :

خوشه : .....خدمات..... گروه: ....مراقبت و زیبایی.....

تئوری	میزان ساعت آموزشی	کد استاندارد:	نام استاندارد
عملی		۵۱۴۲۲۰۰۰۰۵	اکستنشن مزه
پروژه			
کارورزی			

جدول ۴ - فهرست شایستگی های استاندارد آموزشی / فهرست مراحل کار استاندارد ارزشیابی :

ردیف	عناوین شایستگی/ توانایی یا عناوین مراحل کار	میزان ساعت آموزش		
		تئوری	عملی	جمع
۱	مشتری و مشاوره پذیرش جهت انجام کار			
۲	آماده سازی تجهیزات و ابزار محیط کار			
۳	اکستنشن مزه			
۴	ارزیابی خدمات و تکمیل کار			
۵				
۶				
۷				
۸				
۹				
۱۰				
۱۱	کارورزی	-		
۱۲	پروژه	-		
۳۰	جمع کل			

### جدول ۵- نقشه کار عملی (نسخه آزمونگر و آزمون شونده)

فرض کنید سالن زیبایی باروس به عنوان اوپراتور مژه مشغول به کار هستید مشتری به سالن مراجعه میکند و عکس زیر را جهت اجرای این تکنیک از اکستنشن مژه به شما نشان می دهد آزمون شونده گرامی با توجه به خواسته مشتری در عکس مدل و تکنیک را ارزیابی کرده و از لوازم، ابزار و تکنیک مناسب جهت اجرای اصولی کار استفاده نمایید.





**جدول ۶- توضیحات نقشه عملی : ( نسخه آزمونگر و آزمون شونده )**

آزمون شونده گرامی در اجرای پروژه عملی به نکات زیر توجه داشته باشید :

۱. اجرای کار روی مدل زنده انجام شود.
۲. رعایت نکات بهداشتی و ایمنی الزامیست.
۳. اکستنشن طبق مدل و متدد نقشه کار عملی انجام شود.
۴. مراحل کار و نتیجه انتهایی مهم و دارای نمره میباشد.
۵. زمان جایز اهمیت میباشد سعی کنید در زمان تعیین شده کار را به اتمام برسانید.
۶. مراحل کار و قرینگی انتهایی ارزیابی خواهد شد.

**جدول ۷ - توضیح مختصر فرآیند اجرای پروژه: (نسخه آزمونگر)**

اهداف پروژه:	
فرایندی	تولیدی
در این پروژه:	
۱	زمان انجام فرایند حائز اهمیت
	می باشد. <input type="checkbox"/> نمی باشد. <input type="checkbox"/>
۲	رعایت توالی انجام مراحل فعالیت مهم
	می باشد. <input type="checkbox"/> نمی باشد. <input type="checkbox"/>
۳	مقدار استفاده از مواد مصرفی دارای اهمیت
	می باشد. <input type="checkbox"/> نمی باشد. <input type="checkbox"/>
۴	ساخت محصول جز موارد با اهمیت پروژه
	می باشد. <input type="checkbox"/> نمی باشد. <input type="checkbox"/>
۵	رعایت نکات ایمنی و حفاظتی الزامی
	می باشد. <input type="checkbox"/> نمی باشد. <input type="checkbox"/>
۶	...

**جدول ۸ - نمرات کاهشی (نسخه آزمونگر)**

مجاز هست		مجاز نیست	افزودن مواد مصرفی / زمان ، با کسر نمره	
نیم تا یکساعت	تا نیم ساعت	*	در صورت عدم رعایت زمان	زمان اجرای فرایند
..... درصد از کل بارم کم می شود.	.... درصد از کل بارم کم می شود		بندی در اجرای مراحل کاری	
..... درصد از کل بارم کم می شود		*	در صورت عدم رعایت میزان مواد مصرفی	مقدار مواد مصرفی

**جدول ۱۰ (نسخه آزمونگر و آزمون شونده)**

نکات یا مواردی که در اجرای پروژه توسط آزمون دهنده رعایت آن الزامی است:	
۱-	رعایت کامل موارد بهداشتی و ایمنی
۲-	مطالعه کامل جداول و نقشه کار پروژه
۳-	توجه به توضیحات و خواسته آزمونگر
۴-	تشخیص درست و انجام کامل پروژه در زمان تعیین شده.
۵-	عدم استفاده از جزوه و گوشی تلفن همراه
۶-	به همراه داشتن تمامی مواد مصرفی و ابزار مورد نیاز با توجه استاندارد مربوطه
۷-	با توجه به فرآیندی بودن پروژه در هر مرحله از کار به آزمونگر اطلاع دهید.

**جدول ۹ (نسخه آزمونگر)**

نکات یا مواردی که در اجرای پروژه توسط آزمونگر رعایت آن الزامی است:	
ارزیابی موارد منع اکستنشن مزه مورد بررسی قرار گیرد.	
ارزیابی تجهیزات و ابزار آزمون شونده بررسی شود.	
ارزیابی مدل و متد اکستنشن باید طبق عکس جدول شماره ۵ انجام شود.	
مراحل انجام کار مهم است و رعایت توالی انجام کار ارزیابی شود.	
ارزیابی مراحل کار از نزدیک و حضور داشتن کنار آزمون شونده در هر مرحله.	
توضیحات لازم پروژه را برای آزمون شونده توضیح دهید.	
مدیریت زمان آزمون شونده را مورد ارزیابی قرار دهید.	
مدیریت استفاده از مواد مصرفی را مورد ارزیابی قرار دهید.	



**جدول ۱۲ - لیست تجهیزات ( نسخه رئیس حوزه سنجش ، مسؤل آزمون و آزمونگر )**

ردیف	نام تجهیزات	مشخصات فنی	تعداد	واحد سنجه	آزمونگر	آزمون شونده	توضیحات
۱	آینه کار	۷۰*۵۰	۱	جام		*	
۲	جعبه کمک های اولیه	استاندارد	۱	عدد		*	
۳	سطل زباله	متوسط	۱	عدد		*	
۴	صندلی کار	جکی یا ساده	۱	عدد		*	
۵	صندلی کارآموز	چوبی - پلاستیکی	۱	عدد		*	*
۶	کپسول آتش نشانی	دستی حاوی پودر خشک	۱	عدد		*	
۷	تهویه مناسب	استاندارد	۱	عدد		*	
۸	دماسنج	دیجتالی	۱	دستگاه		*	
۹	صندلی تابوره	چرمی	۱	عدد		*	
۱۰	ترولی	استاندارد	۱	عدد		*	
۱۱							
۱۲							

**جدول ۱۳ - لیست ابزارآلات ( نسخه رئیس حوزه سنجش ، مسؤل آزمون و آزمونگر )**

ردیف	نام ابزارآلات	مشخصات فنی	تعداد	واحد سنجه	آزمونگر	آزمون شونده	توضیحات
۱	پنس سرکج	فلزی	۱	عدد		*	
۲	پنس سرتخت	فلزی	۱	عدد		*	
۳	شانه دم باریک	ساده کربنیک	۱	عدد		*	
۴	پنکه مخصوص مژه	فلزی	۱	عدد		*	
۵							

**جدول ۱۴ - لیست مواد مصرفی و قیمت ( نسخه رئیس حوزه سنجش ، مسؤل آزمون و آزمونگر )**

ردیف	نام مواد مصرفی	مشخصات فنی	تعداد	واحد سنجه	قیمت واحد به ریال	آزمونگر	آزمون شونده	توضیحات
۱	انواع مژه	طبیعی و مصنوعی	۲	پالت	۶۰۰۰۰۰		*	
۲	برس و شانه مخصوص مژه	یکبار مصرف	۲	عدد	۵۰۰۰۰		*	
۳	پد ضخیم	یکبار مصرف	۲	عدد	۱۰۰۰۰۰		*	
۴	محافظ چشم	یکبار مصرف	۲	عدد	۱۰۰۰۰۰		*	
۵	پنبه	استاندارد	۱	بسته	۵۰۰۰۰۰		*	
۶	پیش بند	یکبار مصرف	۱	عدد	۱۵۰۰۰۰		*	
۷	چسب اکستنشن مژه	چسب دائم	۱	عدد	۳۰۰۰۰۰		*	
۸	حوله	یکبار مصرف	۱	عدد	۲۰۰۰۰		*	
۹	ریمور چسب مژه	استاندارد	۱	عدد	۲۵۰۰۰۰۰		*	
۱۰	فرم آنتی باکتریال مخصوص چشم	استاندارد	۱	عدد	۵۰۰۰۰۰		*	

سازمان آموزش فنی و حرفه‌ای کشور



**جدول ۱۵ - چک لیست معیار های نگرشی ( نسخه آزمونگر )**

نام و نام خانوادگی آزمون شونده:		کد ملی:		تاریخ آزمون:		ساعت شروع:		ساعت پایان:		
ردیف	مهارت های توانائی اشتغال	شایستگی ها					نمره داوطلب	طیف	همیشه	اغلب
		هرگز	گاهی	معمولا	اغلب	همیشه				
		۰	۰,۲۵	۰,۵	۰,۷۵	۱				
۱	اخلاق کاری	اعتماد به نفس و خود اتکائی نشان می دهد								
۲		مسئولیت پذیر است								
۳		با مباحث کار می کند								
۴		مسئولیت رفتارهایش را می پذیرد								
۵		خویشتن دار است و در یک روش کنترل شده کار می کند								
۶		در گفتار، عمل و کردار، بلوغ از خود نشان می دهد								
۷		کارش را خود ارزیابی می کند								
۸	مسئولیت پذیری	کار را سازماندهی و زمان را به طور موثر مدیریت می کند								
۹		توانائی تکمیل تکالیف در زمان مقرر را از خود به نمایش می گذارد								
۱۰		از دستورات شفاهی، بصری و کتبی پیروی می کند								
۱۱		از مواد مصرفی، ابزار آلات خوب مواظبت می کند								
۱۲	استدلال و حل مساله	با تغییرات خواسته های شغلی تطابق پذیری دارد								
۱۳		منطقی است و قضاوت های عینی می سازد								
۱۴		روش ها و قواعد را می فهمد								
۱۵		ابتکار نشان می دهد								
۱۶	سلامتی و عادات ایمنی	سرعت تولید و آهنگ کاری خوب دارد								
۱۷		نسبت به حفاظت و ایمنی تجهیزات و دستگاه ها اهتمام لازم دارد								
۱۸		به شیوه مناسب و آراستگی لباس می پوشد								
۱۹		موقعیت های استرس زا را تشخیص میدهد								
۲۰		موقعیت های استرس زا را به راحتی مدیریت می کند.								
جمع کل										

ناظر آزمون  
نام و نام خانوادگی و امضاء:

آزمونگر دوم  
نام و نام خانوادگی و امضاء:

آزمونگر اول  
نام و نام خانوادگی و امضاء:

بسمه تعالی

ارزشیابی مهارتی با الگوی سنجش عملکردی

## پروژه آزمون عملی « یابانی »

گروه شغلی : .....مراقبت و زیبایی.....

عنوان استاندارد : .....اکستنشن مژه.....

کد استاندارد : .....۵۱۴۲۲۰۰۰۰۵.....

کد پروژه : ۱۴۰۱/۵۱۴۲۲۰۰۰۰۵/۱۳۸

زمان آزمون : .....۴..... ساعت .....۰..... دقیقه

تاریخ تدوین پروژه آزمون : .....۱۴۰۱/۱۰/۱۰.....

## جدول ۱

فهرست محتوی پروژه	
ردیف	فهرست محتوی
۱	تهیه کنندگان
۲	مشخصات استاندارد آموزشی
۳	توضیح مختصر در مورد پروژه
۴	نقشه کار عملی
۵	دستورالعمل (فرایند) اجرای پروژه
۶	لیست تجهیزات
۷	لیست ابزارآلات
۸	لیست مواد مصرفی
۹	امتیازبندی
۱۰	چک لیست معیار های نگرشی
۱۱	نتیجه نهایی

سازمان آموزش فنی و حرفه‌ای کشور

**جدول ۲ - تهیه کنندگان:**

ردیف	نام و نام خانوادگی	تحصیلات	سابقه آموزشی (سال)	سایر اطلاعات
۱	سوگند جعفری	آخرین مدرک تحصیلی	سابقه فعالیت مربی دولتی	تلفن ثابت: ۰۲۱۸۸۲۶۶۸۴
		فوق لیسانس		تلفن همراه: ۰۹۰۲۷۰۹۲۰۲۸
		رشته تحصیلی	سابقه فعالیت مربی غیر دولتی	ایمیل: _____
		میکروبیولوژی	۱۴ سال	آدرس: گیشا فروزانفر پلاک ۵۸
۲	شیوا ناصرشریفی	آخرین مدرک تحصیلی	سابقه فعالیت مربی دولتی	تلفن ثابت:
		دیپلم		تلفن همراه: ۰۹۱۸۱۱۱۱۲۹۹
		رشته تحصیلی	سابقه فعالیت مربی غیر دولتی	ایمیل:
		اقتصاد	۳۱	آدرس: همدان استادان ۱۸ متری قیام کوچه عدالت پ ۱۴
۳		آخرین مدرک تحصیلی	سابقه فعالیت مربی دولتی	تلفن ثابت:
				تلفن همراه:
		رشته تحصیلی	سابقه فعالیت مربی غیر دولتی	ایمیل:
				آدرس:

جدول ۳ - مشخصات استاندارد آموزشی  / استاندارد ارزشیابی  :

خوشه : .....خدمات..... گروه: ....مراقبت و زیبایی.....

تئوری	میزان ساعت آموزشی	کد استاندارد:	نام استاندارد
عملی		۵۱۴۲۲۰۰۰۰۵	اکستنشن مزه
پروژه			
کارورزی			

جدول ۴ - فهرست شایستگی های استاندارد آموزشی / فهرست مراحل کار استاندارد ارزشیابی :

ردیف	عناوین شایستگی/ توانایی یا عناوین مراحل کار	میزان ساعت آموزش		
		تئوری	عملی	جمع
۱	مشتری و مشاوره پذیرش جهت انجام کار			
۲	آماده سازی تجهیزات و ابزار محیط کار			
۳	اکستنشن مزه			
۴	ارزیابی خدمات و تکمیل کار			
۵				
۶				
۷				
۸				
۹				
۱۰				
۱۱	کارورزی	-		
۱۲	پروژه	-		
۳۰	جمع کل			

**جدول ۵- نقشه کار عملی ( نسخه آزمونگر و آزمون شونده )**

فرض کنید سالن زیبایی باروس به عنوان اوپراتور مژه مشغول به کار هستید مشتری به سالن مراجعه میکند و عکس زیر را جهت اجرای این تکنیک از اکستنشن مژه به شما نشان می دهد آزمون شونده گرامی  
با توجه به خواسته مشتری در عکس مدل و تکنیک را ارزیابی کرده و از لوازم ، ابزار و تکنیک مناسب جهت اجرای اصولی کار استفاده نمایید.



**جدول ۶- توضیحات نقشه عملی: ( نسخه آزمونگر و آزمون شونده )**

- آزمون شونده گرامی در اجرای پروژه عملی به نکات زیر توجه داشته باشید:
۱. اجرای کار روی مدل زنده انجام شود.
  ۲. رعایت نکات بهداشتی و ایمنی الزامیست.
  ۳. اکستنشن طبق مدل و متدد نقشه کار عملی انجام شود.
  ۴. مراحل کار و نتیجه انتهایی مهم و دارای نمره میباشد.
  ۵. زمان حایز اهمیت میباشد سعی کنید در زمان تعیین شده کار را به اتمام برسانید.
  ۶. مراحل کار و قربنگی انتهایی از ریابی خواهد شد.

**جدول ۷- توضیح مختصر فرآیند اجرای پروژه: ( نسخه آزمونگر )****اهداف پروژه:**

■ فرایندی

■ تولیدی

**در این پروژه:**

- |   |            |             |     |
|---|------------|-------------|-----|
| زمان انجام فرایند حائز اهمیت            | ■ می باشد. | ■ نمی باشد. | (۱) |
| رعایت توالی انجام مراحل فعالیت مهم      | ■ می باشد. | ■ نمی باشد. | (۲) |
| مقدار استفاده از مواد مصرفی دارای اهمیت | ■ می باشد. | ■ نمی باشد. | (۳) |
| ساخت محصول جز موارد با اهمیت پروژه      | ■ می باشد. | ■ نمی باشد. | (۴) |
| رعایت نکات ایمنی و حفاظتی الزامی        | ■ می باشد. | ■ نمی باشد. | (۵) |
| ...                                     |            |             | (۶) |

**جدول ۸- نمرات گاهشی ( نسخه آزمونگر )**

مجاز هست	مجاز نیست	افزودن مواد مصرفی / زمان ، با کسر نمره
----------	-----------	--

زمان اجرای فرایند	در صورت عدم رعایت زمان بندی در اجرای مراحل کاری	*	تا نیم ساعت	نیم تا یکساعت
مقدار مواد مصرفی	در صورت عدم رعایت میزان مواد مصرفی	*	..... درصد از کل بارم کم می شود	..... درصد از کل بارم کم می شود.

**جدول ۹ (نسخه آزمونگر)**

نکات یا مواردی که در اجرای پروژه توسط آزمونگر رعایت آن الزامی است:

- ۱- ارزیابی موارد منع اکستنشن مژه مورد بررسی قرار گیرد.
- ۲- ارزیابی تجهیزات و ابزار آزمون شونده بررسی شود.
- ۳- ارزیابی مدل و متدد اکستنشن باید طبق عکس جدول شماره ۵ انجام شود.
- ۴- مراحل انجام کار مهم است و رعایت توالی انجام کار ارزیابی شود.
- ۵- ارزیابی مراحل کار از نزدیک و حضور داشتن کنار آزمون شونده در هر مرحله.
- ۶- توضیحات لازم پروژه را برای آزمون شونده توضیح دهید.
- ۷- مدیریت زمان آزمون شونده را مورد ارزیابی قرار دهید.
- ۸- مدیریت استفاده از مواد مصرفی را مورد ارزیابی قرار دهید.
- ۹- توضیحات آزمون شونده به مدل و اصول نگه داری اکستنشن مژه را مورد ارزیابی قرار دهید توضیحات آزمون شونده به مدل و اصول نگه داری اکستنشن مژه را مورد ارزیابی قرار دهید.
- ۱۰- عدم خروج از کارگاه تا پایان آزمون
- ۱۱- عدم توضیحات اضافی و گفتگو بیش از حد با آزمون شونده
- ۱۲- عدم اعلام نمره نهایی به آزمون شونده

**جدول ۱۰ (نسخه آزمونگر و آزمون شونده)**

نکات یا مواردی که در اجرای پروژه توسط آزمون دهنده رعایت آن الزامی است:

- ۱- رعایت کامل موارد بهداشتی و ایمنی
- ۲- مطالعه کامل جداول و نقشه کار پروژه
- ۳- توجه به توضیحات و خواسته آزمونگر
- ۴- تشخیص درست و انجام کامل پروژه در زمان تعیین شده.
- ۵- عدم استفاده از جزوه و گوشی تلفن همراه
- ۶- به همراه داشتن تمامی مواد مصرفی و ابزار مورد نیاز با توجه استاندارد مربوطه
- ۷- با توجه به فرآیندی بودن پروژه در هر مرحله از کار به آزمونگر اطلاع دهید.

**جدول ۱۱ - فرایند اجرای پروژه (نسخه آزمون شونده)**

مقیاس	مدت انجام کار - دقیقه	ریز فعالیت یا چگونگی روند انجام کار	شماره شایستگی ها	عنوان فعالیت (عنصر شایستگی)	توالی فرایند کاری
*	۸	مشاوره و صحیح و اصولی به مدل		مشتری و مشاوره پذیرش جهت انجام کار	مرحله اول
*	۱۰	رعایت اصول ایمنی و بهداشت			
*	۲	پر کردن کارتکس توسط مدل و بایگانی آن			





ردیف	نام تجهیزات	مشخصات فنی	تعداد	واحد سنجه	آزمونگر	آزمون شونده	توضیحات
۱	فن	فلزی	۱	دستگاه			
۲							
۳							
۴							
۵							
۶							
۷							
۸							
۹							
۱۰							
۱۱							
۱۲							

**جدول ۱۳ - لیست ابزارآلات (نسخه رئیس حوزه سنجش، مسؤول آزمون و آزمونگر)**

ردیف	نام ابزارآلات	مشخصات فنی	تعداد	واحد سنجه	آزمونگر	آزمون شونده	توضیحات
۱	پنس سرکج	فلزی	۱	عدد		*	
۲	پنس سرتخت	فلزی	۱	عدد		*	
۳	شانه دم باریک	ساده کربنیک	۱	عدد		*	
۴						*	
۵							

**جدول ۱۴ - لیست مواد مصرفی و قیمت (نسخه رئیس حوزه سنجش، مسؤول آزمون و آزمونگر)**

ردیف	نام مواد مصرفی	مشخصات فنی	تعداد	واحد سنجه	قیمت واحد به ریال	آزمونگر	آزمون شونده	توضیحات
۱	انواع مژه	طبیعی و مصنوعی	۲	پالت	۶۰۰۰۰۰		*	
۲	برس و شانه مخصوص مژه	یکبار مصرف	۲	عدد	۵۰۰۰۰		*	
۳	پد ضخیم	یکبار مصرف	۲	عدد	۱۰۰۰۰۰		*	
۴	محافظ چشم	یکبار مصرف	۲	عدد	۱۰۰۰۰۰		*	
۵	پنبه	استاندارد	۱	بسته	۵۰۰۰۰۰		*	
۶	پیش بند	یکبار مصرف	۱	عدد	۱۵۰۰۰۰		*	
۷	چسب اکستنشن مژه	چسب دائم	۱	عدد	۳۰۰۰۰۰		*	
۸	حوله	یکبار مصرف	۱	عدد	۲۰۰۰۰		*	
۹	ریمور چسب مژه	استاندارد	۱	عدد	۲۵۰۰۰۰۰		*	
۱۰	فرم آنتی باکتریال مخصوص	استاندارد	۱	عدد	۵۰۰۰۰۰		*	

								چشم	
--	--	--	--	--	--	--	--	-----	--



سازمان آموزش فنی و حرفه‌ای کشور

**جدول ۱۵ - چک لیست معیار های نگرشی ( نسخه آزمونگر )**

نام و نام خانوادگی آزمون شونده:		کد ملی:		تاریخ آزمون:		ساعت شروع:		ساعت پایان:	
نمره داوطلب	طیف					شایستگی ها	مهارت های توانائی اشتغال	ردیف	
	همیشه	اغلب	معمولا	گاهی	هرگز				
	۱	۰.۷۵	۰.۵	۰.۲۵	۰				
						اعتماد به نفس و خود اتکائی نشان می دهد	اخلاق کاری	۱	
						مسئولیت پذیر است		۲	
						با مباحث کار می کند		۳	
						مسئولیت رفتارهایش را می پذیرد		۴	
						خویشتن دار است و در یک روش کنترل شده کار می کند		۵	
						در گفتار، عمل و کردار، بلوغ از خود نشان می دهد		۶	
						کارش را خود ارزیابی می کند		۷	
						کار را سازماندهی و زمان را به طور موثر مدیریت می کند	مسئولیت پذیری	۸	
						توانائی تکمیل تکالیف در زمان مقرر را از خود به نمایش می گذارد		۹	
						از دستورات شفاهی، بصری و کتبی پیروی می کند		۱۰	
						از مواد مصرفی، ابزار آلات خوب مواظبت می کند		۱۱	
						با تغییرات خواسته های شغلی تطابق پذیری دارد	استدلال و حل مساله	۱۲	
						منطقی است و قضاوت های عینی می سازد		۱۳	
						روش ها و قواعد را می فهمد		۱۴	
						ابتکار نشان می دهد	سلامتی و عادات ایمنی	۱۵	
						سرعت تولید و آهنگ کاری خوب دارد		۱۶	
						نسبت به حفاظت و ایمنی تجهیزات و دستگاه ها اهتمام لازم دارد		۱۷	
						به شیوه مناسب و آراستگی لباس می پوشد		۱۸	
						موقعیت های استرس زا را تشخیص میدهد	۱۹		
						موقعیت های استرس زا را به راحتی مدیریت می کند.		۲۰	
						جمع کل			

ناظر آزمون  
نام و نام خانوادگی و امضاء:

آزمونگر دوم  
نام و نام خانوادگی و امضاء:

آزمونگر اول  
نام و نام خانوادگی و امضاء:

بسمه تعالی

ارزشیابی مهارتی با الگوی سنجش عملکردی

## پروژه آزمون عملی « یابانی »

گروه شغلی : .....مراقبت و زیبایی.....

عنوان استاندارد : .....اکستنشن مژه.....

کد استاندارد : .....۵۱۴۲۲۰۰۰۰۵.....

کد پروژه: ۱۴۰۱/۵۱۴۲۲۰۰۰۰۵/۱۳۷

زمان آزمون : .....۴..... ساعت .....۰..... دقیقه

تاریخ تدوین پروژه آزمون : .....۱۴۰۱/۱۰/۱۰.....

## جدول ۱

فهرست محتوی پروژه	
ردیف	فهرست محتوی
۱	تهیه کنندگان
۲	مشخصات استاندارد آموزشی
۳	توضیح مختصر در مورد پروژه
۴	نقشه کار عملی
۵	دستورالعمل (فرایند) اجرای پروژه
۶	لیست تجهیزات
۷	لیست ابزارآلات
۸	لیست مواد مصرفی
۹	امتیازبندی
۱۰	چک لیست معیار های نگرشی
۱۱	نتیجه نهایی

سازمان آموزش فنی و حرفه‌ای کشور

جدول ۲ - تهیه کنندگان:

ردیف	نام و نام خانوادگی	تحصیلات	سابقه آموزشی (سال)	سایر اطلاعات
۱	سوگند جعفری	آخرین مدرک تحصیلی	سابقه فعالیت مربی دولتی	تلفن ثابت: ۰۲۱۸۸۲۶۶۸۴
		فوق لیسانس		تلفن همراه: ۰۹۰۲۷۰۹۲۰۲۸
		رشته تحصیلی	سابقه فعالیت مربی غیر دولتی	ایمیل: _____
		میکروبیولوژی	۱۴ سال	آدرس: گیشا فروزانفر پلاک ۵۸
۲	شیوا ناصرشریفی	آخرین مدرک تحصیلی	سابقه فعالیت مربی دولتی	تلفن ثابت:
		دیپلم		تلفن همراه: ۰۹۱۸۱۱۱۱۲۹۹
		رشته تحصیلی	سابقه فعالیت مربی غیر دولتی	ایمیل:
		اقتصاد	۳۱	آدرس: همدان استادان ۱۸ متری قیام کوچه عدالت پ ۱۴
۳		آخرین مدرک تحصیلی	سابقه فعالیت مربی دولتی	تلفن ثابت:
				تلفن همراه:
		رشته تحصیلی	سابقه فعالیت مربی غیر دولتی	ایمیل:
				آدرس:

جدول ۳ - مشخصات استاندارد آموزشی  / استاندارد ارزشیابی  :

خوشه : .....خدمات..... گروه: ....مراقبت و زیبایی.....

تئوری	میزان ساعت آموزشی	کد استاندارد:	نام استاندارد
عملی		۵۱۴۲۲۰۰۰۰۵	اکستنشن مژه
پروژه			
کارورزی			

جدول ۴ - فهرست شایستگی های استاندارد آموزشی / فهرست مراحل کار استاندارد ارزشیابی :

ردیف	عناوین شایستگی/ توانایی یا عناوین مراحل کار	میزان ساعت آموزش		
		تئوری	عملی	جمع
۱	مشتری و مشاوره پذیرش جهت انجام کار			
۲	آماده سازی تجهیزات و ابزار محیط کار			
۳	اکستنشن مژه			
۴	ارزیابی خدمات و تکمیل کار			
۵				
۶				
۷				
۸				
۹				
۱۰				
۱۱	کارورزی	-		
۱۲	پروژه	-		
۳۰	جمع کل			



### جدول ۵- نقشه کار عملی (نسخه آزمونگر و آزمون‌شونده)

فرض کنید سالن زیبایی باروس به عنوان اوپراتور مژه مشغول به کار هستید مشتری به سالن مراجعه میکند و عکس زیر را جهت اجرای این تکنیک از اکستنشن مژه به شما نشان می دهد آزمون شونده گرامی با توجه به خواسته مشتری در عکس مدل و تکنیک را ارزیابی کرده و از لوازم ، ابزار و تکنیک مناسب جهت اجرای اصولی کار استفاده نمایید.

سازمان آموزش فنی و حرفه‌ای کشور



سازمان آموزش فنی و حرفه‌ای کشور

جدول ۶- توضیحات نقشه عملی: (نسخه آزمونگر و آزمون شونده)

- آزمون شونده گرامی در اجرای پروژه عملی به نکات زیر توجه داشته باشید:
۱. اجرای کار روی مدل زنده انجام شود.
  ۲. رعایت نکات بهداشتی و ایمنی الزامیست.
  ۳. اکستنشن طبق مدل و متدد نقشه کار عملی انجام شود.
  ۴. مراحل کار و نتیجه انتهایی مهم و دارای نمره میباشد.
  ۵. زمان حایز اهمیت میباشد سعی کنید در زمان تعیین شده کار را به اتمام برسانید.
  ۶. مراحل کار و قرینگی انتهایی ارزیابی خواهد شد.

جدول ۷ - توضیح مختصر فرآیند اجرای پروژه: (نسخه آزمونگر)

اهداف پروژه:	
فرایندی	تولیدی
در این پروژه:	
۱	زمان انجام فرایند حائز اهمیت
۲	رعایت توالی انجام مراحل فعالیت مهم
۳	مقدار استفاده از مواد مصرفی دارای اهمیت
۴	ساخت محصول جز موارد با اهمیت پروژه
۵	رعایت نکات ایمنی و حفاظتی الزامی
۶	...

جدول ۸ - نمرات گاهشی (نسخه آزمونگر)

مجاز هست		مجاز نیست	افزودن مواد مصرفی / زمان ، با کسر نمره	
نیم تا یکساعت	تا نیم ساعت	*	در صورت عدم رعایت زمان	زمان اجرای فرایند
..... درصد از کل بارم کم می شود.	.... درصد از کل بارم کم می شود		بندی در اجرای مراحل کاری	
..... درصد از کل بارم کم می شود		*	در صورت عدم رعایت میزان مواد مصرفی	مقدار مواد مصرفی

**جدول ۹ (نسخه آزمونگر)**

نکات یا مواردی که در اجرای پروژه توسط آزمونگر رعایت آن الزامی است:

- ۱- ارزیابی موارد منع اکستنشن مژه مورد بررسی قرار گیرد.
- ۲- ارزیابی تجهیزات و ابزار آزمون شونده بررسی شود.
- ۳- ارزیابی مدل و متدد اکستنشن باید طبق عکس جدول شماره ۵ انجام شود.
- ۴- مراحل انجام کار مهم است و رعایت توالی انجام کار ارزیابی شود.
- ۵- ارزیابی مراحل کار از نزدیک و حضور داشتن کنار آزمون شونده در هر مرحله.
- ۶- توضیحات لازم پروژه را برای آزمون شونده توضیح دهید.
- ۷- مدیریت زمان آزمون شونده را مورد ارزیابی قرار دهید.
- ۸- مدیریت استفاده از مواد مصرفی را مورد ارزیابی قرار دهید.
- ۹- توضیحات آزمون شونده به مدل و اصول نگه داری اکستنشن مژه را مورد ارزیابی قرار دهید.

**جدول ۱۰ (نسخه آزمونگر و آزمون شونده)**

نکات یا مواردی که در اجرای پروژه توسط آزمون دهنده رعایت آن الزامی است:

- ۱- رعایت کامل موارد بهداشتی و ایمنی
- ۲- مطالعه کامل جداول و نقشه کار پروژه
- ۳- توجه به توضیحات و خواسته آزمونگر
- ۴- تشخیص درست و انجام کامل پروژه در زمان تعیین شده.
- ۵- عدم استفاده از جزوه و گوشی تلفن همراه
- ۶- به همراه داشتن تمامی مواد مصرفی و ابزار مورد نیاز با توجه استاندارد مربوطه
- ۷- با توجه به فرآیندی بودن پروژه در هر مرحله از کار به آزمونگر اطلاع دهید.

**جدول ۱۱ - فرایند اجرای پروژه (نسخه آزمون شونده)**

توالی فرایند کاری	عنوان فعالیت(عنصر شایستگی)	شماره شایستگی‌ها	ریز فعالیت یا چگونگی روند انجام کار	مدت انجام کار-دقیقه	بارم	مقیاس	
						کمی	کیفی
مرحله اول	مشتری و مشاوره پذیرش جهت انجام کار		مشاوره و صحیح و اصولی به مدل	۸	۳	*	
			رعایت اصول ایمنی و بهداشت	۱۰	۶	*	
			پر کردن کارتکس توسط مدل و بایگانی آن	۲	۲	*	
مرحله دوم	آماده سازی تجهیزات و ابزار محیط کار		ضد عفونی و آماده سازی ابزار مصرفی	۴	۴	*	
			آماده سازی تجهیزات و مواد مصرفی استاندارد	۳	۳	*	
			رعایت اصول سلامت چشم و بهداشت	۲	۴	*	
			ایجاد شرایط مناسب قرارگیری مدل و آزمون شونده	۱	۱	*	
			رعایت اصول ایمنی اولیه قبل از شروع کار	۴	۵	*	
			تشخیص صحیح مدل و تکنیک اکستنشن مورد نظر	۲	۵	*	
			تشخیص و استفاده از ابزار و مواد مصرفی مناسب با تکنیک اکستنشن مورد نظر	۹	۱۴	*	



--	--	--	--	--	--	--	--

**جدول ۱۳ - لیست ابزارآلات (نسخه رئیس حوزه سنجش، مسؤول آزمون و آزمونگر)**

ردیف	نام ابزارآلات	مشخصات فنی	تعداد	واحد سنجه	آزمونگر	آزمون شونده	توضیحات
۱	پنس سرکج	فلزی	۱	عدد		*	
۲	پنس سرتخت	فلزی	۱	عدد		*	
۳	شانه دم باریک	ساده کربنیک	۱	عدد		*	
۴						*	
۵							

**جدول ۱۴ - لیست مواد مصرفی و قیمت (نسخه رئیس حوزه سنجش، مسؤول آزمون و آزمونگر)**

ردیف	نام مواد مصرفی	مشخصات فنی	تعداد	واحد سنجه	قیمت واحد به ریال	آزمونگر	آزمون شونده	توضیحات
۱	انواع مژه	طبیعی و مصنوعی	۲	پالت	۶۰۰۰۰۰		*	
۲	برس و شانه مخصوص مژه	یکبار مصرف	۲	عدد	۵۰۰۰۰		*	
۳	پد ضخیم	یکبار مصرف	۲	عدد	۱۰۰۰۰۰		*	
۴	محافظ چشم	یکبار مصرف	۲	عدد	۱۰۰۰۰۰		*	
۵	پنبه	استاندارد	۱	بسته	۵۰۰۰۰۰		*	
۶	پیش بند	یکبار مصرف	۱	عدد	۱۵۰۰۰۰		*	
۷	چسب اکستنشن مژه	چسب دائم	۱	عدد	۳۰۰۰۰۰		*	
۸	حوله	یکبار مصرف	۱	عدد	۲۰۰۰۰		*	
۹	ریمور چسب مژه	استاندارد	۱	عدد	۲۵۰۰۰۰		*	
۱۰	فرم آنتی باکتریال مخصوص چشم	استاندارد	۱	عدد	۵۰۰۰۰۰		*	

**جدول ۱۵ - چک لیست معیار های نگرشی ( نسخه آزمونگر )**

نام و نام خانوادگی آزمون شونده:		کد ملی:		تاریخ آزمون:		ساعت شروع:		ساعت پایان:	
نمره داوطلب	طیف					شایستگی ها	مهارت های توانائی اشتغال	ردیف	
	همیشه	اغلب	معمولا	گاهی	هرگز				
	۱	۰,۷۵	۰,۵	۰,۲۵	۰				
						اعتماد به نفس و خود اتکائی نشان می دهد	اخلاق کاری	۱	
						مسئولیت پذیر است		۲	
						با مباحث کار می کند		۳	
						مسئولیت رفتارهایش را می پذیرد		۴	
						خویشتن دار است و در یک روش کنترل شده کار می کند		۵	
						در گفتار، عمل و کردار، بلوغ از خود نشان می دهد		۶	
						کارش را خود ارزیابی می کند		۷	
						کار را سازماندهی و زمان را به طور موثر مدیریت می کند	مسئولیت پذیری	۸	
						توانائی تکمیل تکالیف در زمان مقرر را از خود به نمایش می گذارد		۹	
						از دستورات شفاهی، بصری و کتبی پیروی می کند		۱۰	
						از مواد مصرفی، ابزار آلات خوب مواظبت می کند		۱۱	
						با تغییرات خواسته های شغلی تطابق پذیری دارد	استدلال و حل مساله	۱۲	
						منطقی است و قضاوت های عینی می سازد		۱۳	
						روش ها و قواعد را می فهمد		۱۴	
						ابتکار نشان می دهد		۱۵	
						سرعت تولید و آهنگ کاری خوب دارد	سلامتی و عادات ایمنی	۱۶	
						نسبت به حفاظت و ایمنی تجهیزات و دستگاه ها اهتمام لازم دارد		۱۷	
						به شیوه مناسب و آراستگی لباس می پوشد		۱۸	
						موقعیت های استرس زا را تشخیص میدهد		۱۹	
						موقعیت های استرس زا را به راحتی مدیریت می کند.		۲۰	
						جمع کل			

ناظر آزمون  
نام و نام خانوادگی و امضاء:

آزمونگر دوم  
نام و نام خانوادگی و امضاء:

آزمونگر اول  
نام و نام خانوادگی و امضاء:

بسمه تعالی

ارزشیابی مهارتی با الگوی سنجش عملکردی

# پروژه آزمون عملی « یابانی »

گروه شغلی :مراقبت و زیبایی

عنوان استاندارد : صاف کردن مو با مواد پروتئینی (ترمیم واحیا وکراتینه)

کد استاندارد : ۵۱۴۱۶۰۰۰۷

کد پروژه : ۱۴۰۱/۵۱۴۱۶۰۰۰۷/۱۲۳

زمان آزمون : ..... ساعت .....۵۰ دقیقه

تاریخ تدوین پروژه آزمون : ۱۴۰۱/۱۰/۱۰



## جدول ۱

فهرست محتوی پروژه	
ردیف	فهرست محتوی
۱	تهیه کنندگان
۲	مشخصات استاندارد آموزشی
۳	توضیح مختصر در مورد پروژه
۴	نقشه کار عملی
۵	دستورالعمل (فرایند) اجرای پروژه
۶	لیست تجهیزات
۷	لیست ابزارآلات
۸	لیست مواد مصرفی
۹	امتیازبندی
۱۰	چک لیست معیار های نگرشی
۱۱	نتیجه نهایی

سازمان آموزش فنی و حرفه‌ای کشور

جدول ۲ - تهیه کنندگان:

ردیف	نام و نام خانوادگی	تحصیلات	سابقه آموزشی (سال)	سایر اطلاعات
۱	محترمه احمدی نژاد	آخرین مدرک تحصیلی	سابقه فعالیت مربی دولتی	تلفن ثابت: ۰۱۷۳۴۳۶۵۶۴۱
		کارشناسی ارشد		تلفن همراه: ۰۹۱۲۶۳۹۵۹۴۶
		رشته تحصیلی	سابقه فعالیت مربی غیر دولتی	ایمیل: _____
		مدیریت کسب و کار گرایش مالی	۲۱	آدرس: گلستان بندرگز آموزشگاه آسمان
۲	نادیا اروجنی	آخرین مدرک تحصیلی	سابقه فعالیت مربی دولتی	تلفن ثابت:
		کارشناس		تلفن همراه: ۰۹۱۶۳۰۷۷۹۴۷
		رشته تحصیلی	سابقه فعالیت مربی غیر دولتی	ایمیل: _____
		کشاورزی	۱۰	آدرس: خوزستان اهواز آموزشگاه آدرینا
۳	فاطمه طالبی	آخرین مدرک تحصیلی	سابقه فعالیت مربی دولتی	تلفن ثابت: ۰۴۱۳۳۲۷۳۸۶۵
		کارشناسی		تلفن همراه: ۰۹۱۴۱۱۹۷۸۸۵
		رشته تحصیلی	سابقه فعالیت مربی غیر دولتی	ایمیل: _____
		مراقبت و زیبایی	۱۰	آدرس: تبریز ولیعصر آموزشگاه نگاران نو

جدول ۳ - مشخصات استاندارد آموزشی  / استاندارد ارزشیابی \* :

خوشه: خدمات گروه: مراقبت و زیبایی

تئوری		میزان ساعت آموزشی	کد استاندارد:	نام استاندارد
عملی			۵۱۴۱۶۰۰۰۰۷	صاف کردن مو با مواد پروتئینی ( ترمیم ،احیا و کراتینه)
پروژه				
کارورزی				

جدول ۴ - فهرست شایستگی های استاندارد آموزشی / فهرست مراحل کار استاندارد ارزشیابی:

میزان ساعت آموزش			ردیف	عناوین شایستگی/ توانایی یا عناوین مراحل کار
تئوری	عملی	جمع		
			۱	پذیرش مشتری و مشاوره جهت انجام کار
			۲	آماده سازی تجهیزات ، ابزار و محیط کار
			۳	صاف کردن مو با مواد پروتئینی (ترمیم، احیا و کراتینه)
			۴	ارزیابی خدمات و تکمیل کار
			۵	
			۶	
			۷	
			۸	
			۹	
			۱۰	
		-	۱۱	کارورزی
		-	۱۲	پروژه
۳۰				جمع کل

### جدول ۵- نقشه کار عملی (نسخه آزمونگر و آزمون‌شونده)

آزمون دهنده گرامی فرض کنید خانمی با موهای آسیب دیده و دهیدراته با قد و حجم متوسط به شما مراجعه کرده و در خواست ترمیم ابرسانی موی خود را دارد اقدامات لازم جهت آبرسانی و احیا مو بصورت گرم با مواد متناسب با میزان آسیب و جنس موی مراجعه کننده انجام دهید



سازمان آموزش فنی و حرفه‌ای کشور

### جدول ۶- توضیحات نقشه عملی: (نسخه آزمونگر و آزمون‌شونده)

ازمون شونده گرامی در اجرای پروژه عملی به نکات زیر توجه داشته باشید:

۱. اجرای کار روی مدل زنده انجام شود.
۲. دقت در انجام مراحل کار از نظر ترتیب و ترکیب مواد مصرفی و مدت زمان اجرا
۳. دهیدراته و احیا کردن مو انجام شود
۴. مدت زمان انجام پروژه ۴ ساعت و ۵۰ دقیقه است

**جدول ۷ - توضیح مختصر فرآیند اجرای پروژه: (نسخه آزمونگر)**

اهداف پروژه:	
فرایندی *	تولیدی *
در این پروژه:	
۱	زمان انجام فرایند حائز اهمیت
۲	رعایت توالی انجام مراحل فعالیت مهم
۳	مقدار استفاده از مواد مصرفی دارای اهمیت
۴	ساخت محصول جز موارد با اهمیت پروژه
۵	رعایت نکات ایمنی و حفاظتی الزامی
۶	...

**جدول ۸ - نمرات کاهشی (نسخه آزمونگر)**

مجاز هست		مجاز نیست	افزودن مواد مصرفی / زمان ، با کسر نمره	
نیم تا یکساعت	تا نیم ساعت		در صورت عدم رعایت زمان	زمان اجرای فرایند
.....۲٪ درصد از کل بارم کم می شود.	...۱٪ درصد از کل بارم کم می شود		بندی در اجرای مراحل کاری	
۱٪..... درصد از کل بارم کم می شود			در صورت عدم رعایت	مقدار مواد مصرفی
			میزان مواد مصرفی	

**جدول ۱۰ (نسخه آزمونگر و آزمون شونده)**

نکات یا مواردی که در اجرای پروژه توسط آزمون دهنده رعایت آن الزامی است:
--

**جدول ۹ (نسخه آزمونگر)**

نکات یا مواردی که در اجرای پروژه توسط آزمونگر رعایت آن الزامی است:
۱. بررسی مراحل و رعایت توالی کار و مدت زمان لازم
۲. سلامت مو بعد از اتمام کار حایز اهمیت است

جدول ۱۱ - فرایند اجرای پروژه (نسخه آزمون شونده)

مقیاس	توالی فرایندکار ی	عنوان فعالیت(عنصر شایستگی)	شماره شایستگی ۱	ریز فعالیت یا چگونگی روند انجام کار	مدت انجام کار- دقیقه	بار م	مقیاس	
							کیفی	کمی
*	مرحله اول	پذیرش مشتری و مشاوره جهت انجام کار	۱	مشاوره صحیح و اصولی به مدل	۵	۲		
*				رعایت اصول ایمنی و بهداشت	۸	۲		
*				انتخاب صحیح مواد مصرفی با توجه به جنس مو قبل از شروع به کار	۵	۲	*	
*				بررسی از نظر جنس مو و میزان مقاومت	۲	۲		
*				بررسی حجم و طول مو	۲	۲		
*				تعیین میزان هیدراته و احیای موی مورد نظر مشتری	۳	۲	*	
*	مرحله دوم	آماده سازی تجهیزات ، ابزار و محیط کار	۲	ضدعفونی و آماده سازی ابزارمصرفی	۵	۴		
*				انتخاب صحیح ابزار و تجهیزات و مواد مصرفی مناسب با کار	۵	۳		
*				نحوه کار با ابزار و تجهیزات مورد استفاده در کار	۵	۲		
*	مرحله سوم	صاف کردن مو با مواد پروتئینی (ترمیم، احیا و کراتینه)	۳	شستشوی مو قبل از کار و خشک کردن متناسب با مواد هیدراته	۱۲	۵		
*				تقسیم بندی اصولی مو قبل انجام کار	۳	۱		
*				استفاده از مواد محافظتی صورت و گردن	۵	۲		
*				نظارت بر راحتی و وضعیت پوست سر مشتری	۵	۵	*	
*				زدن صحیح مواد هیدراته روی موها	۴۰	۱۲		
*				رعایت مدت زمان مکث مواد هیدراته روی موها	۴۰	۵	*	
*				خشک کردن مو به طور کامل برای تکمیل روند هیدراته مو	۳۰	۸		
*				براشینگ و اتوکشی صحیح مو برای جذب بهتر مواد در ساختمان مو	۷۰	۱۵		
*	شستشو و خشک کردن صحیح مواد هیدراته از روی مو	۲۰	۶					
*	مرحله چهارم	ارزیابی خدمات و تکمیل کار	۴	صاف و احیا کردن مو با مواد هیدراته	۲۵	۱۵		

جدول ۱۲ - لیست تجهیزات (نسخه رئیس حوزه سنجش ، مسؤل آزمون و آزمونگر)

ردیف	نام تجهیزات	مشخصات فنی	تعداد	واحد سنجش	آزمونگر	آزمون شونده	توضیحات
۱	اینه کار	۷۰*۵۰	۱	جام	*		
۲	جعبه کمک های اولیه	استاندارد	۱	عدد	*		
۳	سطل زباله	متوسط	۱	عدد	*		
۴	صندلی کار	جکی یا ساده	۱	عدد	*		
۵	صندلی کار آزمون	چوبی یا پلاستیکی	۱	عدد	*		

۶	کپسول آتش نشانی	دستی حاوی پودر خشک	۱	عدد	*
۷	تهویه مناسب	استاندارد	۱	عدد	*
۸	دماسنج	دیجیتالی	۱	دستگاه	*
۹	صندلی تابوره	چرمی	۱	عدد	*
۱۰	ترولی	استاندارد	۱	عدد	*

**جدول ۱۳ - لیست ابزارآلات (نسخه رئیس حوزه سنجش، مسؤول آزمون و آزمونگر)**

ردیف	نام ابزارآلات	مشخصات فنی	تعداد	واحد سنج	آزمونگر	آزمون شونده	توضیحات
1	اتوی مخصوص مو	برقی	1	دستگاه		*	
2	برس رنگ						
3	برس گرد در اندازه های مختلف	فلزی- چوبی	به تعداد لازم	عدد		*	
4	ششوار	دستی	1	دستگاه		*	
5	شانه دم باریک	ساده - کربنیک	1	عدد		*	
6	شانه معمولی	پلاستیکی	1	عدد		*	
7	کاسه رنگ	چینی - پلاستیکی	1	عدد		*	
8	کلیپس مو	ساده	12	عدد		*	

**جدول ۱۴ - لیست مواد مصرفی و قیمت (نسخه رئیس حوزه سنجش، مسؤول آزمون و آزمونگر)**

ردیف	نام مواد مصرفی	مشخصات فنی	تعداد	واحد سنج	قیمت واحد به ریال	آزمونگر	آزمون شونده	توضیحات
۲	کرم ضد التهاب	تیوبی	۱	عدد	۲۰۰۰۰۰		*	
۳	وازلین	طبی	۱	عدد	۳۰۰۰۰۰		*	
۴	نرم کننده	معمولی	۱	لیتر	۳۰۰۰۰۰		*	
۵	پنبه	استاندارد	۱	بسته	۱۵۰۰۰۰		*	
۶	پیش بند	یکبار مصرف	۱	بسته	۳۰۰۰۰۰		*	
۷	حوله	یکبار مصرف	۱	بسته	۴۰۰۰۰۰		*	
۸	دستکش	یکبار مصرف	۱	بسته	۱۵۰۰۰۰		*	
۹	دستمال کاغذی	یکبار مصرف	۱	بسته	۱۵۰۰۰۰		*	
۱۰	شامپو	معمولی	۱	عدد	۲۰۰۰۰۰		*	
۱۱	صابون شستشوی دست	مایع	۱	عدد	۳۵۰۰۰۰		*	
۱۲	کفش	طبی	۱	جفت	۱۰۰۰۰۰۰		*	
۱۳	کلیپس	شاخه ای	۱۲	عدد	۲۰۰۰۰۰		*	

۱۴	کیسه زباله	متوسط	۱	بسته	۲۵۰۰۰۰	*
۱۵	گان	یکبار مصرف	۱	عدد	۵۰۰۰۰۰	*
۱۶	ماسک تنفسی	یکبار مصرف	۱	بسته	۱۰۰۰۰۰	*
۱۷	محافظ گردن	یکبار مصرف	۱	بسته	۳۰۰۰۰۰	*
۱۸	مواد شوینده ابزار و محیط	استاندارد پودری	۱	لیتر	۳۰۰۰۰۰	*
۱۹	مواد ضد عفونی کننده ابزار	الکل، نانوسیل	۱	لیتر	۵۰۰۰۰۰	*
۲۰	مواد ضد عفونی کننده دست	نانوسیل	۱	لیتر	۵۰۰۰۰۰	*
۲۱	مواد ضد عفونی کننده محیط	وایتکس، جرم گیر	۱	لیتر	۹۰۰۰۰۰	*
۲۲	لباس کار	روپوش سفید	۱	عدد	۸۰۰۰۰۰	*
۲۳	مواد هیدراته مو	مایع	۱۰۰	میل	۲۵۰۰۰۰۰	*
۲۴	ماسک تثبیت کننده	کرمی	۲۰	میل	۵۰۰۰۰۰	*



جدول ۱۵ - چک لیست معیار های نگرشی ( نسخه آزمونگر )

نام و نام خانوادگی آزمون شونده:		کد ملی:		تاریخ آزمون:		ساعت شروع:		ساعت پایان:	
ردیف	مهارت های توانائی اشتغال	شایستگی ها					نمره داوطلب		
		هرگز	گاهی	معمولا	اغلب	همیشه			
		۰	۰,۲۵	۰,۵	۰,۷۵	۱			
۱	اخلاق کاری	اعتماد به نفس و خود اتکائی نشان می دهد							
۲		مسئولیت پذیر است							
۳		با مباحث کار می کند							
۴		مسئولیت رفتارهایش را می پذیرد							
۵		خویشتن دار است و در یک روش کنترل شده کار می کند							
۶		در گفتار، عمل و کردار، بلوغ از خود نشان می دهد							
۷		کارش را خود ارزیابی می کند							
۸	مسئولیت پذیری	کار را سازماندهی و زمان را به طور موثر مدیریت می کند							
۹		توانائی تکمیل تکالیف در زمان مقرر را از خود به نمایش می گذارد							
۱۰		از دستورات شفاهی، بصری و کتبی پیروی می کند							
۱۱		از مواد مصرفی، ابزارآلات خوب مواظبت می کند							
۱۲	استدلال و حل مساله	با تغییرات خواسته های شغلی تطابق پذیری دارد							
۱۳		منطقی است و قضاوت های عینی می سازد							
۱۴		روش ها و قواعد را می فهمد							
۱۵		ابتکار نشان می دهد							
۱۶	سلامتی و عادات ایمنی	سرعت تولید و آهنگ کاری خوب دارد							
۱۷		نسبت به حفاظت و ایمنی تجهیزات و دستگاه ها اهتمام لازم دارد							
۱۸		به شیوه مناسب و آراستگی لباس می پوشد							
۱۹		موقعیت های استرس زا را تشخیص میدهد							
۲۰		موقعیت های استرس زا را به راحتی مدیریت می کند.							
جمع کل									

ناظر آزمون  
نام و نام خانوادگی و امضاء:

آزمونگر دوم  
نام و نام خانوادگی و امضاء:

آزمونگر اول  
نام و نام خانوادگی و امضاء:

بسمه تعالی

ارزشیابی مهارتی با الگوی سنجش عملکردی

## پروژه آزمون عملی « یابانی »

گروه شغلی : .....مراقبت و زیبایی.....

عنوان استاندارد : .....آرایش با ایربراش.....

کد استاندارد : .....۵۱۴۲۰۰۰۰۱.....

کد پروژه : ۱۴۰۱/۵۱۴۲۰۰۰۰۱/۱۲۱

زمان آزمون : .....۴..... ساعت .....۰..... دقیقه

تاریخ تدوین پروژه آزمون : .....۱۴۰۱/۱۰/۱۰.....

## جدول ۱

فهرست محتوی پروژه	
ردیف	فهرست محتوی
۱	تهیه کنندگان
۲	مشخصات استاندارد آموزشی
۳	توضیح مختصر در مورد پروژه
۴	نقشه کار عملی
۵	دستورالعمل (فرایند) اجرای پروژه
۶	لیست تجهیزات
۷	لیست ابزارآلات
۸	لیست مواد مصرفی
۹	امتیازبندی
۱۰	چک لیست معیار های نگرشی
۱۱	نتیجه نهایی

سازمان آموزش فنی و حرفه ای کشور

جدول ۲ - تهیه کنندگان:

ردیف	نام و نام خانوادگی	تحصیلات	سابقه آموزشی (سال)	سایر اطلاعات
۱	سوگند جعفری	آخرین مدرک تحصیلی	سابقه فعالیت مربی دولتی	تلفن ثابت: ۰۲۱۸۸۲۶۶۸۴
		فوق لیسانس		تلفن همراه: ۰۹۰۲۷۰۹۲۰۲۸
		رشته تحصیلی	سابقه فعالیت مربی غیر دولتی	ایمیل: _____
		میکروبیولوژی	۱۴ سال	آدرس: گیشا فروزانفر پلاک ۵۸
۲	شیوا ناصر شریفی	آخرین مدرک تحصیلی	سابقه فعالیت مربی دولتی	تلفن ثابت:
		دیپلم		تلفن همراه: ۰۹۱۸۱۱۱۱۲۹۹
		رشته تحصیلی	سابقه فعالیت مربی غیر دولتی	ایمیل:
		اقتصاد	۳۱	آدرس: همدان استادان ۱۸ متری قیام کوچه عدالت پ ۱۴
۳	عادلہ بیگدلی	آخرین مدرک تحصیلی	سابقه فعالیت مربی دولتی	تلفن ثابت:
		ترم آخر کارشناسی		تلفن همراه: ۰۹۱۸۳۱۸۰۵۵۹
		رشته تحصیلی	سابقه فعالیت مربی غیر دولتی	ایمیل:
		فقه و مبانی حقوق اسلامی	۱۵	آدرس: همدان
۴	معصومه کوکبی	آخرین مدرک تحصیلی	سابقه فعالیت مربی دولتی	تلفن ثابت:
		لیسانس	۸	تلفن همراه: ۰۹۱۸۳۱۵۲۴۷۰
		رشته تحصیلی	سابقه فعالیت مربی غیر دولتی	ایمیل:
		حسابداری	۱۰	آدرس: همدان

جدول ۳ - مشخصات استاندارد آموزشی  / استاندارد ارزشیابی  :

خوشه : .....خدمات..... گروه: ....مراقبت و زیبایی.....

تئوری		میزان ساعت آموزشی	کد استاندارد:	نام استاندارد
عملی			۵۱۴۲۲۰۰۰۰۱	آرایش با ایربراش
پروژه				
کارورزی				

جدول ۴ - فهرست شایستگی های استاندارد آموزشی / فهرست مراحل کار استاندارد ارزشیابی :

میزان ساعت آموزش			ردیف	عناوین شایستگی / توانایی یا عناوین مراحل کار
تئوری	عملی	جمع		
			۱	مشتری و مشاوره پذیرش جهت انجام کار
			۲	آماده سازی تجهیزات و ابزار محیط کار
			۳	آرایش با ایربراش
			۴	ارزیابی خدمات و تکمیل کار
			۵	
			۶	
			۷	
			۸	
			۹	
			۱۰	
		-	۱۱	کارورزی
		-	۱۲	پروژه
۳۰				جمع کل

**جدول ۵- نقشه کار عملی ( نسخه آزمونگر و آزمون شونده )**

فرض کنید در سالن زیبایی آتنا به عنوان اپراتور آرایش با ایر براش مشغول به کار هستید.

مشتری وارد سالن می شود عکس زیر را به شما نشان میدهد و خواستار اجرای کار با دوام بالا است.

آزمون شونده گرامی

با توجه به خواسته مشتری تکنیک اصولی را انتخاب کرده و از لوازم ، ابزار و مواد مصرفی مناسب در جهت اجرای کار استفاده نمایید.

سازمان آموزش فنی و حرفه‌ای کشور

آزمون شونده گرامی در اجرای پروژه عملی به نکات زیر توجه داشته باشید:

۱. اجرای کار روی مدل زنده انجام شود.
۲. رعایت نکات بهداشتی و ایمنی الزامیست.
۳. با استفاده از ابزار مناسب کار را به صورت اصولی اجرا کنید.
۴. مراحل کار مهم و دارای نمره میباشد.
۵. زمان حایز اهمیت میباشد سعی کنید در زمان تعیین شده کار را به اتمام برسانید.
۶. نتیجه و قرینگی انتهایی ارزیابی خواهد شد.

جدول ۷ - توضیح مختصر فرآیند اجرای پروژه: (نسخه آزمونگر)

اهداف پروژه:	
فرایندی	تولیدی
در این پروژه:	
۱)	زمان انجام فرایند حائز اهمیت
	می باشد. <input type="checkbox"/> نمی باشد. <input type="checkbox"/>
۲)	رعایت توالی انجام مراحل فعالیت مهم
	می باشد. <input type="checkbox"/> نمی باشد. <input type="checkbox"/>
۳)	مقدار استفاده از مواد مصرفی دارای اهمیت
	می باشد. <input type="checkbox"/> نمی باشد. <input type="checkbox"/>
۴)	ساخت محصول جز موارد با اهمیت پروژه
	می باشد. <input type="checkbox"/> نمی باشد. <input type="checkbox"/>
۵)	رعایت نکات ایمنی و حفاظتی الزامی
	می باشد. <input type="checkbox"/> نمی باشد. <input type="checkbox"/>
۶)	...

جدول ۸ - نمرات کاهشی (نسخه آزمونگر)

مجاز هست		مجاز نیست	افزودن مواد مصرفی / زمان ، با کسر نمره	
نیم تا یکساعت	تا نیم ساعت		در صورت عدم رعایت زمان	زمان اجرای فرایند
..... درصد از کل بارم کم می شود.	.../۵۰ درصد از کل بارم کم می شود		بندی در اجرای مراحل کاری	
.../۵۰ درصد از کل بارم کم می شود			در صورت عدم رعایت میزان مواد مصرفی	مقدار مواد مصرفی

**جدول ۱۰ (نسخه آزمونگر و آزمون شونده)**

**جدول ۹ (نسخه آزمونگر)**

نکات یا مواردی که در اجرای پروژه توسط آزمون دهنده رعایت آن الزامی است:

- ۱- جداول و نقشه کار پروژه به صورت کامل مطالعه شود
- ۲- توجه به توضیحات و خواسته آزمونگر الزامیست.
- ۳- تشخیص درست تکنیک وانجام کامل پروژه در زمان تعیین شده.
- ۴- به همراه داشتن تمامی مواد مصرفی با لیبل غذا دارو و ابزار مورد نیاز با توجه استاندارد مربوطه
- ۵- با توجه به فرآیندی بودن پروژه در هر مرحله از کار به آزمونگر اطلاع دهید.

نکات یا مواردی که در اجرای پروژه توسط آزمونگر رعایت آن الزامی است:

- ۱- ارزیابی تاریخ و لیبل غذا دارو مواد مصرفی مورد بررسی قرار گیرد.
- ۲- ارزیابی تجهیزات و ابزار آزمون شونده بررسی شود.
- ۳- ارزیابی تکنیک کار با توجه به شماره ۵ انجام شود.
- ۴- ارزیابی روش استفاده از دستگاه ایر براش
- ۵- ارزیابی انتخاب و استفاده از رنگ مناسب
- ۶- ارزیابی کنتراست رنگی در آرایش بررسی شود
- ۷- مراحل انجام کار مهم است و رعایت توالی انجام کار ارزیابی شود.
- ۸- ارزیابی مراحل کار از نزدیک و حضور داشتن کنار آزمون شونده در هر مرحله.
- ۹- توضیحات لازم پروژه را برای آزمون شونده شرح دهید.
- ۱۰- مدیریت زمان آزمون شونده را مورد ارزیابی قرار دهید.
- ۱۱- مدیریت استفاده از مواد مصرفی را مورد ارزیابی قرار دهید.
- ۱۲- توضیحات آزمون شونده را برای انتخاب تکنیک و چگونگی انجام کار را مورد ارزیابی قرار دهید.

**جدول ۱۱ - فرایند اجرای پروژه (نسخه آزمون شونده)**

مقیاس	مدت انجام کار - دقیقه	ریز فعالیت یا چگونگی روند انجام کار	شماره شایستگی‌ها	عنوان فعالیت (عنصر شایستگی)	توالی فرایندکاری
*	۵	مشاوره صحیح و اصولی به مدل		مشتری و مشاوره پذیرش جهت انجام کار	مرحله اول
*	۷	رعایت اصول ایمنی و بهداشت			
*	۸	طراحی و ثبت طرح آرایش			
*	۵	ضد عفونی و آماده سازی ابزار مصرفی		آماده سازی تجهیزات و ابزار محیط کار	مرحله دوم
*	۵	آماده سازی و انتخاب تجهیزات و مواد مصرفی استاندارد			
*	۵	آماده سازی دستگاه ایر براش			





--	--	--	--	--	--	--	--

**جدول ۱۳ - لیست ابزارآلات (نسخه رئیس حوزه سنجش، مسؤول آزمون و آزمونگر)**

ردیف	نام ابزارآلات	مشخصات فنی	تعداد	واحد سنجه	آزمونگر	آزمون شونده	توضیحات
۱	انواع قلم	استاندارد	۵	عدد		*	
۲	پد مخصوص	لاتکس-هیدرو	۱	عدد		*	
۳	شانه دم باریک	ساده کربنیک	۱	عدد		*	
۴	شانه ابرو	استاندارد	۱	عدد		*	
۵							

**جدول ۱۴ - لیست مواد مصرفی و قیمت (نسخه رئیس حوزه سنجش، مسؤول آزمون و آزمونگر)**

ردیف	نام مواد مصرفی	مشخصات فنی	تعداد	واحد سنجه	قیمت واحد به ریال	آزمونگر	آزمون شونده	توضیحات
۱	انواع مژه	طبیعی و مصنوعی	۲	عدد	۱۰۰۰۰۰		*	
۲	پودر های رنگی	آرایشی	لازم	عدد	۲۵۰۰۰۰		*	
۳	آرایش پاک کن	محلول	۱	عدد	۱۰۰۰۰۰		*	
۴	پرایمر	تیوپ	۱	عدد	۱۰۰۰۰۰		*	
۵	پنبه	استاندارد	۱	بسته	۵۰۰۰۰۰		*	
۶	پیش بند	یکبار مصرف	۱	عدد	۱۵۰۰۰۰		*	
۷	رژلب	استاندارد	۵	عدد	۸۰۰۰۰۰		*	
۸	حوله	یکبار مصرف	۱	عدد	۲۰۰۰۰		*	
۹	رژگونه	استاندارد	۳	عدد	۱۰۰۰۰۰		*	
۱۰	خط چشم	ژله ای-سنگی- مایع	۱	عدد	۱۰۰۰۰۰		*	
۱۱	ریمل	مایع	۱	عدد	۲۵۰۰۰۰		*	
۱۲	فوندیشن	جامد-سنگی- مایع	تعداد لازم	عدد	۴۰۰۰۰۰		*	
۱۳	فیکسره های بزرگ	پودر-اسپری	۱	عدد	۳۰۰۰۰۰		*	
۱۴	پن استک	استاندارد	۱	رول	۳۰۰۰۰۰		*	
۱۵	سایه چشم	استاندارد	تعداد لازم		۲۰۰۰۰۰		*	
۱۶	چسب مژه	استاندارد	۱	تیوپ	۱۰۰۰۰۰		*	
۱۷	ایبروپالست	استاندارد	۱	بسته	۵۰۰۰۰۰		*	
۱۸								

جدول ۱۵ - چک لیست معیار های نگرشی ( نسخه آزمونگر )

نام و نام خانوادگی آزمون شونده:		کد ملی:		تاریخ آزمون:		ساعت شروع:		ساعت پایان:			
ردیف	مهارت های توانائی اشتغال	شیستگی ها					طیف				
		هرگز	گاهی	معمولا	اغلب	همیشه	نمره داوطلب				
		۰	۰,۲۵	۰,۵	۰,۷۵	۱					
۱	اخلاق کاری	اعتماد به نفس و خود اتکائی نشان می دهد									
۲		مسئولیت پذیر است									
۳		با مباحثات کار می کند									
۴		مسئولیت رفتارهایش را می پذیرد									
۵		خویشتن دار است و در یک روش کنترل شده کار می کند									
۶		در گفتار، عمل و کردار، بلوغ از خود نشان می دهد									
۷		کارش را خود ارزیابی می کند									
۸	مسئولیت پذیری	کار را سازماندهی و زمان را به طور موثر مدیریت می کند									
۹		توانائی تکمیل تکالیف در زمان مقرر را از خود به نمایش می گذارد									
۱۰		از دستورات شفاهی، بصری و کتبی پیروی می کند									
۱۱		از مواد مصرفی، ابزارآلات خوب مواظبت می کند									
۱۲	استدلال و حل مساله	با تغییرات خواسته های شغلی تطابق پذیری دارد									
۱۳		منطقی است و قضاوت های عینی می سازد									
۱۴		روش ها و قواعد را می فهمد									
۱۵		ابتکار نشان می دهد									
۱۶		سرعت تولید و آهنگ کاری خوب دارد									
۱۷	سلامتی و عادات ایمنی	نسبت به حفاظت و ایمنی تجهیزات و دستگاه ها اهتمام لازم دارد									
۱۸		به شیوه مناسب و آراستگی لباس می پوشد									
۱۹		موقعیت های استرس زا را تشخیص میدهد									
۲۰		موقعیت های استرس زا را به راحتی مدیریت می کند.									
جمع کل											

ناظر آزمون  
نام و نام خانوادگی و امضاء:

آزمونگر دوم  
نام و نام خانوادگی و امضاء:

آزمونگر اول  
نام و نام خانوادگی و امضاء:

بسمه تعالی

ارزشیابی مهارتی با الگوی سنجش عملکردی

## پروژه آزمون عملی « پایانی »

گروه شغلی : .....مراقبت و زیبایی.....

عنوان استاندارد : .....آرایش با ایربراش.....

کد استاندارد : .....۵۱۴۲۰۰۰۰۱.....

کد پروژه : ۱۴۰۱/۵۱۴۲۰۰۰۰۱۸/۱۲۲

زمان آزمون : .....۴..... ساعت .....۰..... دقیقه

تاریخ تدوین پروژه آزمون : .....۱۴۰۱/۱۰/۱۰.....

## جدول ۱

فهرست محتوی پروژه	
ردیف	فهرست محتوی
۱	تهیه کنندگان
۲	مشخصات استاندارد آموزشی
۳	توضیح مختصر در مورد پروژه
۴	نقشه کار عملی
۵	دستورالعمل (فرایند) اجرای پروژه
۶	لیست تجهیزات
۷	لیست ابزارآلات
۸	لیست مواد مصرفی
۹	امتیازبندی
۱۰	چک لیست معیار های نگرشی
۱۱	نتیجه نهایی

سازمان آموزش فنی و حرفه ای کشور

جدول ۲ - تهیه کنندگان:

ردیف	نام و نام خانوادگی	تحصیلات	سابقه آموزشی (سال)	سایر اطلاعات
۱	سوگند جعفری	آخرین مدرک تحصیلی	سابقه فعالیت مربی دولتی	تلفن ثابت: ۰۲۱۸۸۲۶۶۸۴
		فوق لیسانس		تلفن همراه: ۰۹۰۲۷۰۹۲۰۲۸
		رشته تحصیلی	سابقه فعالیت مربی غیر دولتی	ایمیل: _____
		میکروبیولوژی	۱۴ سال	آدرس: گیشا فروزانفر پلاک ۵۸
۲	شیوا ناصر شریفی	آخرین مدرک تحصیلی	سابقه فعالیت مربی دولتی	تلفن ثابت:
		دیپلم		تلفن همراه: ۰۹۱۸۱۱۱۱۲۹۹
		رشته تحصیلی	سابقه فعالیت مربی غیر دولتی	ایمیل:
		اقتصاد	۳۱	آدرس: همدان استادان ۱۸ متری قیام کوچه عدالت پ ۱۴
۳	عادلہ بیگدلی	آخرین مدرک تحصیلی	سابقه فعالیت مربی دولتی	تلفن ثابت:
		ترم آخر لیسانس		تلفن همراه: ۰۹۱۸۳۱۸۰۵۵۹
		رشته تحصیلی	سابقه فعالیت مربی غیر دولتی	ایمیل:
		فقه و مبانی اسلامی	۱۵	آدرس: همدان
۴	معصومه کوکبی	آخرین مدرک تحصیلی	سابقه فعالیت مربی دولتی	تلفن ثابت:
		لیسانس	۸	تلفن همراه: ۰۹۱۸۳۱۵۲۴۷۰
		رشته تحصیلی	سابقه فعالیت مربی غیر دولتی	ایمیل:
		حسابداری	۱۰	آدرس: همدان

جدول ۳ - مشخصات استاندارد آموزشی  / استاندارد ارزشیابی :

خوشه: .....خدمات..... گروه: ....مراقبت و زیبایی.....

تئوری		میزان ساعت آموزشی	کد استاندارد:	نام استاندارد
عملی			۵۱۴۲۲۰۰۰۰۱	آرایش با ایربراش
پروژه				
کارورزی				

جدول ۴ - فهرست شایستگی های استاندارد آموزشی / فهرست مراحل کار استاندارد ارزشیابی:

میزان ساعت آموزش			ردیف	عناوین شایستگی / توانایی یا عناوین مراحل کار
تئوری	عملی	جمع		
			۱	مشتری و مشاوره پذیرش جهت انجام کار
			۲	آماده سازی تجهیزات و ابزار محیط کار
			۳	آرایش با ایربراش
			۴	ارزیابی خدمات و تکمیل کار
			۵	
			۶	
			۷	
			۸	
			۹	
			۱۰	
		-	۱۱	کارورزی
		-	۱۲	پروژه
		۳۰		جمع کل

**جدول ۵- نقشه کار عملی ( نسخه آزمونگر و آزمون شونده )**

فرض کنید در سالن زیبایی آتنا به عنوان اپراتور آرایش با ایر براش مشغول به کار هستید.

مشتری وارد سالن می شود و خواستار اصلاح فرم صورت و آرایش چهره با دوام به سیله دستگاه ایربراش است  
آزمون شونده گرامی

با توجه به خواسته مشتری تکنیک اصولی را انتخاب کرده و از لوازم ، ابزار و مواد مصرفی مناسب در جهت اجرای کار استفاده نمایید.

سازمان آموزش فنی و حرفه‌ای کشور

**جدول ۶- توضیحات نقشه عملی : ( نسخه آزمونگر و آزمون شونده )**



- آزمون شونده گرامی در اجرای پروژه عملی به نکات زیر توجه داشته باشید:
۱. اجرای کار روی مدل زنده انجام شود.
  ۲. متعادل سازی چهره، آرایش چشم و صورت به صورت اصولی انجام شود.
  ۳. مراحل کار مهم و دارای نمره میباشد.
  ۴. زمان حایز اهمیت میباشد سعی کنید در زمان تعیین شده کار را به اتمام برسانید.
  ۵. نتیجه و قرینگی انتهایی از ریابی خواهد شد.

جدول ۷ - توضیح مختصر فرآیند اجرای پروژه: (نسخه آزمونگر)

اهداف پروژه:	
فرایندی	تولیدی
در این پروژه:	
۱)	زمان انجام فرایند حائز اهمیت
۲)	رعایت توالی انجام مراحل فعالیت مهم
۳)	مقدار استفاده از مواد مصرفی دارای اهمیت
۴)	ساخت محصول جز موارد با اهمیت پروژه
۵)	رعایت نکات ایمنی و حفاظتی الزامی
۶)	...

جدول ۸ - نمرات گاهشی (نسخه آزمونگر)

مجاز هست		مجاز نیست	
نیم تا یکساعت	تا نیم ساعت		زمان اجرای فرایند
..... درصد از کل بارم کم می شود.	.../۵۰ درصد از کل بارم کم می شود		
.../۵۰ درصد از کل بارم کم می شود			مقدار مواد مصرفی

**جدول ۱۰ (نسخه آزمونگر و آزمون شونده)**

**جدول ۹ (نسخه آزمونگر)**

نکات یا مواردی که در اجرای پروژه توسط آزمون دهنده رعایت آن الزامی است:

- ۱- جداول ونقشه کار پروژه به صورت کامل مطالعه شود
- ۲- توجه به توضیحات و خواسته آزمونگر الزامیست.
- ۳- تشخیص درست تکنیک وانجام کامل پروژه در زمان تعیین شده.
- ۴- به همراه داشتن تمامی مواد مصرفی با لیبل غذا دارو و ابزار مورد نیاز با توجه به استاندارد مربوطه
- ۵- با توجه به فرآیندی بودن پروژه در هر مرحله از کار به آزمونگر اطلاع دهید.

نکات یا مواردی که در اجرای پروژه توسط آزمونگر رعایت آن الزامی است:

- ۱- ارزیابی تاریخ و لیبل غذا دارو مواد مصرفی مورد بررسی قرار گیرد.
- ۲- ارزیابی تجهیزات و ابزار آزمون شونده بررسی شود.
- ۳- ارزیابی تکنیک کار با توجه به شماره ۵ انجام شود.
- ۴- ارزیابی روش استفاده از دستگاه ایر براش
- ۵- ارزیابی انتخاب و استفاده از رنگ مناسب
- ۶- ارزیابی کنتراست رنگی در آرایش بررسی شود
- ۷- مراحل انجام کار مهم است و رعایت توالی انجام کار ارزیابی شود.
- ۸- ارزیابی مراحل کار از نزدیک و حضور داشتن کنار آزمون شونده در هر مرحله.
- ۹- توضیحات لازم پروژه را برای آزمون شونده شرح دهید.
- ۱۰- مدیریت زمان آزمون شونده را مورد ارزیابی قرار دهید.
- ۱۱- مدیریت استفاده از مواد مصرفی را مورد ارزیابی قرار دهید.
- ۱۲- توضیحات آزمون شونده را برای انتخاب تکنیک و چگونگی انجام کار را مورد ارزیابی قرار دهید.

**جدول ۱۱ - فرایند اجرای پروژه (نسخه آزمون شونده)**

مقیاس	بارم	مدت انجام کار - دقیقه	ریز فعالیت یا چگونگی روند انجام کار	شماره شایستگی‌ها	عنوان فعالیت(عنصر شایستگی)	توالی فرایندکاری
*	۴	۵	مشاوره صحیح و اصولی به مدل		مشتری و مشاوره پذیرش جهت انجام کار	مرحله اول
*	۵	۷	رعایت اصول ایمنی و بهداشت			
*	۶	۸	طراحی و ثبت طرح آرایش			
*	۳	۵	ضد عفونی و آماده سازی ابزار مصرفی		آماده سازی تجهیزات و ابزار محیط کار	مرحله دوم
*	۳	۵	آماده سازی و انتخاب تجهیزات و مواد مصرفی استاندارد			
*	۲	۵	آماده سازی دستگاه ایر براش			
*	۲	۵	ایجاد شرایط مناسب قرارگیری مدل و آزمون شونده			



۲	پد مخصوص	لاتکس-هیدرو	۱	عدد	*
۳	شانه دم باریک	ساده کربنیک	۱	عدد	*
۴	شانه ابرو	استاندارد	۱	عدد	*
۵	استنسیل	استاندارد	لازم		*

جدول ۱۴ - لیست مواد مصرفی و قیمت (نسخه رئیس حوزه سنجش، مسؤل آزمون و آزمونگر)

ردیف	نام مواد مصرفی	مشخصات فنی	تعداد	واحد سنجه	قیمت واحد به ریال	آزمونگر	آزمون شونده	توضیحات
۱	انواع مژه	طبیعی و مصنوعی	۲	عدد	۱۰۰۰۰۰۰		*	
۲	پودر های رنگی	آرایشی	لازم	عدد	۲۵۰۰۰۰۰		*	
۳	آرایش پاک کن	محلول	۱	عدد	۱۰۰۰۰۰۰		*	
۴	پرایمر	تیوپ	۱	عدد	۱۰۰۰۰۰۰		*	
۵	پنبه	استاندارد	۱	بسته	۵۰۰۰۰۰		*	
۶	پیش بند	یکبار مصرف	۱	عدد	۱۵۰۰۰۰		*	
۷	رژلب	استاندارد	۵	عدد	۸۰۰۰۰۰		*	
۸	حوله	یکبار مصرف	۱	عدد	۲۰۰۰۰		*	
۹	رژگونه	استاندارد	۳	عدد	۱۰۰۰۰۰۰		*	
۱۰	خط چشم	ژله ای-سنگی- مایع	۱	عدد	۱۰۰۰۰۰۰		*	
۱۱	ریمل	مایع	۱	عدد	۲۵۰۰۰۰۰		*	
۱۲	فوندیشن	جامد-سنگی- مایع	تعداد لازم	عدد	۴۰۰۰۰۰۰		*	
۱۳	فیکسرها های بزرگ	پودر-اسپری	۱	عدد	۳۰۰۰۰۰۰		*	
۱۴	پن استک	استاندارد	۱	رول	۳۰۰۰۰۰۰		*	
۱۵	سایه چشم	استاندارد	تعداد لازم		۲۰۰۰۰۰۰		*	
۱۶	چسب مژه	استاندارد	۱	تیوپ	۱۰۰۰۰۰۰		*	
۱۷	ایبروپالست	استاندارد	۱	بسته	۵۰۰۰۰۰۰		*	
۱۸	الکل	سفید	۵۰۰	میلی لیتر	۷۰۰۰۰۰۰		*	

جدول ۱۵ - چک لیست معیار های نگرشی ( نسخه آزمونگر )

نام و نام خانوادگی آزمون شونده:		کد ملی:		تاریخ آزمون:		ساعت شروع:		ساعت پایان:			
ردیف	مهارت های توانائی اشتغال	شیستگی ها					طیف				
		هرگز	گاهی	معمولا	اغلب	همیشه	نمره داوطلب				
		۰	۰,۲۵	۰,۵	۰,۷۵	۱					
۱	اخلاق کاری	اعتماد به نفس و خود اتکائی نشان می دهد									
۲		مسئولیت پذیر است									
۳		با مباحث کار می کند									
۴		مسئولیت رفتارهایش را می پذیرد									
۵		خویشتن دار است و در یک روش کنترل شده کار می کند									
۶		در گفتار، عمل و کردار، بلوغ از خود نشان می دهد									
۷		کارش را خود ارزیابی می کند									
۸	مسئولیت پذیری	کار را سازماندهی و زمان را به طور موثر مدیریت می کند									
۹		توانائی تکمیل تکالیف در زمان مقرر را از خود به نمایش می گذارد									
۱۰		از دستورات شفاهی، بصری و کتبی پیروی می کند									
۱۱		از موادمصرفی، ابزارآلات خوب مواظبت می کند									
۱۲	استدلال و حل مساله	با تغییرات خواسته های شغلی تطابق پذیری دارد									
۱۳		منطقی است و قضاوت های عینی می سازد									
۱۴		روش ها و قواعد را می فهمد									
۱۵		ابتکار نشان می دهد									
۱۶		سرعت تولید و آهنگ کاری خوب دارد									
۱۷	سلامتی و عادات ایمنی	نسبت به حفاظت و ایمنی تجهیزات و دستگاه ها اهتمام لازم دارد									
۱۸		به شیوه مناسب و آراستگی لباس می پوشد									
۱۹		موقعیت های استرس زا را تشخیص میدهد									
۲۰		موقعیت های استرس زا را به راحتی مدیریت می کند.									
جمع کل											

ناظر آزمون  
نام و نام خانوادگی و امضاء:

آزمونگر دوم  
نام و نام خانوادگی و امضاء:

آزمونگر اول  
نام و نام خانوادگی و امضاء:

بسمه تعالی

ارزشیابی مهارتی با الگوی سنجش عملکردی

## پروژه آزمون عملی « یابانی »

گروه شغلی : .....مراقبت و زیبایی.....

عنوان استاندارد : .....آرایش برای عکاسی.....

کد استاندارد : .....۵۱۴۲۲۰۰۰۰۳.....

کد پروژه: ۱۴۰۱/۵۱۴۲۲۰۰۰۰۳/۱۲۴

زمان آزمون : .....۳..... ساعت .....۰..... دقیقه

تاریخ تدوین پروژه آزمون : .....۱۴۰۱/۱۰/۱۰.....

## جدول ۱

فهرست محتوی پروژه	
ردیف	فهرست محتوی
۱	تهیه کنندگان
۲	مشخصات استاندارد آموزشی
۳	توضیح مختصر در مورد پروژه
۴	نقشه کار عملی
۵	دستورالعمل (فرایند) اجرای پروژه
۶	لیست تجهیزات
۷	لیست ابزارآلات
۸	لیست مواد مصرفی
۹	امتیازبندی
۱۰	چک لیست معیار های نگرشی
۱۱	نتیجه نهایی

سازمان آموزش فنی و حرفه ای کشور

جدول ۲ - تهیه کنندگان:

ردیف	نام و نام خانوادگی	تحصیلات	سابقه آموزشی (سال)	سایر اطلاعات
۱	سوگند جعفری	آخرین مدرک تحصیلی	سابقه فعالیت مربی دولتی	تلفن ثابت: ۰۲۱۸۸۲۶۶۸۴
		فوق لیسانس		تلفن همراه: ۰۹۰۲۷۰۹۲۰۲۸
		رشته تحصیلی	سابقه فعالیت مربی غیر دولتی	ایمیل: _____
		میکروبیولوژی	۱۴ سال	آدرس: گیشا فروزانفر پلاک ۵۸
۲	شیوا ناصرشریفی	آخرین مدرک تحصیلی	سابقه فعالیت مربی دولتی	تلفن ثابت:
		دیپلم		تلفن همراه: ۰۹۱۸۱۱۱۱۲۹۹
		رشته تحصیلی	سابقه فعالیت مربی غیر دولتی	ایمیل:
		اقتصاد	۳۱	آدرس: همدان استادان ۱۸ متری قیام کوچه عدالت پ ۱۴
۳		آخرین مدرک تحصیلی	سابقه فعالیت مربی دولتی	تلفن ثابت:
				تلفن همراه:
		رشته تحصیلی	سابقه فعالیت مربی غیر دولتی	ایمیل:
				آدرس:



جدول ۳ - مشخصات استاندارد آموزشی  / استاندارد ارزشیابی  :

خوشه : .....خدمات..... گروه: ....مراقبت و زیبایی.....

تئوری		میزان ساعت آموزشی	کد استاندارد:	نام استاندارد
عملی			۵۱۴۲۲۰۰۰۰۳	آرایش برای عکاسی
پروژه				
کارورزی				

جدول ۴ - فهرست شایستگی های استاندارد آموزشی / فهرست مراحل کار استاندارد ارزشیابی :

ردیف	عناوین شایستگی / توانایی یا عناوین مراحل کار	میزان ساعت آموزش		
		تئوری	عملی	جمع
۱	مشتری و مشاوره پذیرش جهت انجام کار			
۲	آماده سازی تجهیزات و ابزار محیط کار			
۳	آرایش برای عکاسی			
۴	ارزیابی خدمات و تکمیل کار			
۵				
۶				
۷				
۸				
۹				
۱۰				
۱۱	کارورزی	-		
۱۲	پروژه	-		
	جمع کل			۳۰

### جدول ۵- نقشه کار عملی ( نسخه آزمونگر و آزمون شونده )

فرض کنید در سالن زیبایی آتنا به عنوان اوپراتور متعادل ساز چهره و میکاپ مشغول به کار هستید.

مشتری خانم فرخی به سالن مراجعه میکند و درخواست آرایش اصولی صورت برای گرفتن عکس پرسنلی سیاه و سفید را دارد.

با توجه به خواسته مشتری تکنیک اصولی را انتخاب کرده و از لوازم ، ابزار و مواد مصرفی مناسب در جهت اجرای کار استفاده نمایید.

سازمان آموزش فنی و حرفه‌ای کشور

### جدول ۶- توضیحات نقشه عملی : ( نسخه آزمونگر و آزمون شونده )

آزمون شونده گرامی در اجرای پروژه عملی به نکات زیر توجه داشته باشید :

۱. اجرای کار روی مدل زنده انجام شود.

۲. رعایت نکات بهداشتی و ایمنی الزامیست.

۳. متعادل سازی چهره به صورت اصولی انجام شود.

۴. مراحل کار و مهم و دارای نمره میباشد.

۵. زمان حایز اهمیت میباشد سعی کنید در زمان تعیین شده کار را به اتمام برسانید.

۶. مراحل کار و قرینگی انتهایی ارزیابی خواهد شد.

جدول ۷ - توضیح مختصر فرآیند اجرای پروژه: (نسخه آزمونگر)

اهداف پروژه:	فرایندی	تولیدی
در این پروژه:		
۱)	زمان انجام فرایند حائز اهمیت	<input type="checkbox"/> می باشد. <input type="checkbox"/> نمی باشد.
۲)	رعایت توالی انجام مراحل فعالیت مهم	<input type="checkbox"/> می باشد. <input type="checkbox"/> نمی باشد.
۳)	مقدار استفاده از مواد مصرفی دارای اهمیت	<input type="checkbox"/> می باشد. <input type="checkbox"/> نمی باشد.
۴)	ساخت محصول جز موارد با اهمیت پروژه	<input type="checkbox"/> می باشد. <input type="checkbox"/> نمی باشد.
۵)	رعایت نکات ایمنی و حفاظتی الزامی	<input type="checkbox"/> می باشد. <input type="checkbox"/> نمی باشد.
۶)	...	

جدول ۸ - نمرات گاهشی (نسخه آزمونگر)

مجاز هست		مجاز نیست	افزودن مواد مصرفی / زمان ، با کسر نمره	
نیم تا یکساعت	تا نیم ساعت		در صورت عدم رعایت زمان بندی در اجرای مراحل کاری	زمان اجرای فرایند
..... درصد از کل بارم کم می شود.	.../۵۰ درصد از کل بارم کم می شود		در صورت عدم رعایت میزان مواد مصرفی	مقدار مواد مصرفی
	.../۵۰ درصد از کل بارم کم می شود			

جدول ۱۰ (نسخه آزمونگر و آزمون شونده)

نکات یا مواردی که در اجرای پروژه توسط آزمون دهنده رعایت آن الزامی است:
۱- نکات یا مواردی که در اجرای پروژه توسط آزمون دهنده

جدول ۹ (نسخه آزمونگر)

نکات یا مواردی که در اجرای پروژه توسط آزمونگر رعایت آن الزامی است:
۱- نکات یا مواردی که در اجرای پروژه توسط آزمونگر رعایت

رعایت آن الزامی است:

- ۲-
- ۳- جداول و نقشه کار پروژه به صورت کامل مطالعه شود
- ۴- توجه به توضیحات و خواسته آزمونگرازمیست.
- ۵- تشخیص درست تکنیک وانجام کامل پروژه در زمان تعیین شده.
- ۶- استفاده از روپوش سفید و کفش مناسب
- ۷- با توجه به فرآیندی بودن پروژه در هر مرحله از کار به آزمونگر اطلاع دهید.
- ۸-

آن الزامی است:

- ۲- ارزیابی تجهیزات و ابزار آزمون شونده بررسی شود.
- ۳- ارزیابی تکنیک متعادل سازی و میکاپ با توجه به شماره ۵ انجام شود.
- ۴- ارزیابی و انتخاب تکنیک کانتورباتوجه به فرم هندسی صورت مورد بررسی قرار گیرد.
- ۵- ارزیابی انتخاب تکنیک مناسب با توجه به نوع پوست مشتری و اقدامات لازم از شروع کار.
- ۶- ارزیابی رنگ کانتوربا رنگ پوست مدل بررسی شود.
- ۷- مراحل انجام کار مهم است و رعایت توالی انجام کار ارزیابی شود.
- ۸- ارزیابی مراحل کار از نزدیک و حضور داشتن کنار آزمون شونده در هر مرحله.
- ۹- توضیحات لازم پروژه را برای آزمون شونده شرح دهید.
- ۱۰- مدیریت زمان آزمون شونده را مورد ارزیابی قرار دهید.
- ۱۱- مدیریت استفاده از مواد مصرفی را مورد ارزیابی قرار دهید.
- ۱۲- توضیحات آزمون شونده را برای انتخاب تکنیک و چگونگی انجام کار را مورد ارزیابی قرار دهید.

جدول ۱۱ - فرایند اجرای پروژه (نسخه آزمون شونده)

مقیاس	بارم	مدت انجام کار - دقیقه	ریز فعالیت یا چگونگی روند انجام کار	شماره شایستگی‌ها	عنوان فعالیت(عنصر شایستگی)	توالی
						فرایندکاری
*	۱	۴	مشاوره جهت آرایش خاص عکاسی		مشتری و مشاوره پذیرش جهت انجام کار	مرحله اول
*	۱	۴	رعایت اصول ایمنی و بهداشت			
*	۲	۸				
*	۳	۵	رعایت ایمنی هنگام استفاده از ابزار و تجهیزات		آماده سازی تجهیزات و ابزار محیط کار	مرحله دوم
*	۳	۵	نحوه کار با ابزار و تجهیزات مورد استفاده در آرایش برای عکاسی			
*			نورپردازی فضای سالن برای آرایش جهت آتلیه عکاسی			
*	۱	۳	ایجاد شرایط مناسب قرارگیری مدل و آزمونشونده			
	۲	۵	استفاده از وسایل حفظ ایمنی و بهداشت(ماسک/کاور/پیشبند/روپوش سفید)		آرایش برای عکاسی	مرحله سوم



							۹
							۱۰
							۱۱
							۱۲

**جدول ۱۳ - لیست ابزارآلات (نسخه رئیس حوزه سنجش، مسؤول آزمون و آزمونگر)**

ردیف	نام ابزارآلات	مشخصات فنی	تعداد	واحد سنجه	آزمونگر	آزمون شونده	توضیحات
1	استک	استک استاندارد	1	عدد		*	
2	اسفنج	استاندارد	1	عدد		*	
3	ایروپالست	استاندارد	1	عدد		*	
4	الکل	صنعتی	1	عدد		*	
5	بندینگ	استاندارد	1	عدد		*	

**جدول ۱۴ - لیست مواد مصرفی و قیمت (نسخه رئیس حوزه سنجش، مسؤول آزمون و آزمونگر)**

ردیف	نام مواد مصرفی	مشخصات فنی	تعداد	واحد سنجه	قیمت واحد به ریال	آزمونگر	آزمون شونده	توضیحات
۱	انواع مژه	طبیعی و مصنوعی	۲	عدد	۱۰۰۰۰۰		*	
۲	پالت گریم	چرب-خشک	۲	عدد	۶۰۰۰۰۰		*	
۳	آرایش پاک کن	محلول	۱	عدد	۱۰۰۰۰۰		*	
۴	پرایمر	تیوپ	۱	عدد	۱۰۰۰۰۰		*	
۵	پنبه	استاندارد	۱	بسته	۵۰۰۰۰۰		*	
۶	پیش بند	یکبار مصرف	۱	عدد	۱۵۰۰۰۰		*	
۷	رژلب	استاندارد	۵	عدد	۸۰۰۰۰۰		*	
۸	حوله	یکبار مصرف	۱	عدد	۲۰۰۰۰		*	
۹	رژگونه	استاندارد	۳	عدد	۱۰۰۰۰۰		*	
۱۰	خط چشم	ژله ای-سنگی- مایع	۱	عدد	۱۰۰۰۰۰		*	
۱۱	ریمل	مایع	۱	عدد	۲۵۰۰۰۰		*	
۱۲	فوندیشن	جامد-سنگی- مایع	تعداد لازم	عدد	۴۰۰۰۰۰		*	
۱۳	فیکسهای بزرگ	پودر-اسپری	۱	عدد	۳۰۰۰۰۰		*	
۱۴	پن استک	استاندارد	۱	رول	۳۰۰۰۰۰		*	

	*		۲۰۰۰۰۰		تعداد لازم	استاندارد	سایه چشم	۱۵
	*		۱۰۰۰۰۰	تیوپ	۱	استاندارد	چسب مژه	۱۶
	*		۵۰۰۰۰۰	بسته	۱	استاندارد	ایپروپالست	۱۷
			۱۰۰۰۰۰		لازم	استاندارد	مداد ابرو	۱۸



سازمان آموزش فنی و حرفه‌ای کشور

جدول ۱۵ - چک لیست معیار های نگرشی ( نسخه آزمونگر )

نام و نام خانوادگی آزمون شونده:		کد ملی:		تاریخ آزمون:		ساعت شروع:		ساعت پایان:			
ردیف	مهارت های توانائی اشتغال	شایستگی ها					طیف				
		هرگز	گاهی	معمولا	اغلب	همیشه	نمره داوطلب				
		۰	۰,۲۵	۰,۵	۰,۷۵	۱					
۱	اخلاق کاری	اعتماد به نفس و خود اتکائی نشان می دهد									
۲		مسئولیت پذیر است									
۳		با مباحث کار می کند									
۴		مسئولیت رفتارهایش را می پذیرد									
۵		خویشترن دار است و در یک روش کنترل شده کار می کند									
۶		در گفتار، عمل و کردار، بلوغ از خود نشان می دهد									
۷		کارش را خود ارزیابی می کند									
۸	مسئولیت پذیری	کار را سازماندهی و زمان را به طور موثر مدیریت می کند									
۹		توانائی تکمیل تکالیف در زمان مقرر را از خود به نمایش می گذارد									
۱۰		از دستورات شفاهی، بصری و کتبی پیروی می کند									
۱۱		از موادمصرفی، ابزارآلات خوب مواظبت می کند									
۱۲	استدلال و حل مساله	با تغییرات خواسته های شغلی تطابق پذیری دارد									
۱۳		منطقی است و قضاوت های عینی می سازد									
۱۴		روش ها و قواعد را می فهمد									
۱۵		ابتکار نشان می دهد									
۱۶		سرعت تولید و آهنگ کاری خوب دارد									
۱۷	سلامتی و عادات ایمنی	نسبت به حفاظت و ایمنی تجهیزات و دستگاه ها اهتمام لازم دارد									
۱۸		به شیوه مناسب و آراستگی لباس می پوشد									
۱۹		موقعیت های استرس زا را تشخیص میدهد									
۲۰		موقعیت های استرس زا را به راحتی مدیریت می کند.									
جمع کل											

ناظر آزمون  
نام و نام خانوادگی و امضاء:

آزمونگر دوم  
نام و نام خانوادگی و امضاء:

آزمونگر اول  
نام و نام خانوادگی و امضاء:



بسمه تعالی

ارزشیابی مهارتی با الگوی سنجش عملکردی

## پروژه آزمون عملی « یابانی »

گروه شغلی : .....مراقبت و زیبایی.....

عنوان استاندارد : .....آرایش برای عکاسی.....

کد استاندارد : .....۵۱۴۲۲۰۰۰۰۳.....

کد پروژه: ۱۴۰۱/۵۱۴۲۲۰۰۰۰۳/۱۲۵

زمان آزمون : .....۳..... ساعت .....۰..... دقیقه

تاریخ تدوین پروژه آزمون : .....۱۴۰۱/۱۰/۱۰.....

## جدول ۱

فهرست محتوی پروژه	
ردیف	فهرست محتوی
۱	تهیه کنندگان
۲	مشخصات استاندارد آموزشی
۳	توضیح مختصر در مورد پروژه
۴	نقشه کار عملی
۵	دستورالعمل (فرایند) اجرای پروژه
۶	لیست تجهیزات
۷	لیست ابزارآلات
۸	لیست مواد مصرفی
۹	امتیازبندی
۱۰	چک لیست معیار های نگرشی
۱۱	نتیجه نهایی

سازمان آموزش فنی و حرفه ای کشور

جدول ۲ - تهیه کنندگان:

ردیف	نام و نام خانوادگی	تحصیلات	سابقه آموزشی (سال)	سایر اطلاعات
۱	سوگند جعفری	آخرین مدرک تحصیلی	سابقه فعالیت مربی دولتی	تلفن ثابت: ۰۲۱۸۸۲۶۶۸۴
		فوق لیسانس		تلفن همراه: ۰۹۰۲۷۰۹۲۰۲۸
		رشته تحصیلی	سابقه فعالیت مربی غیر دولتی	ایمیل: _____
		میکروبیولوژی	۱۴ سال	آدرس: گیشا فروزانفر پلاک ۵۸
۲	شیوا ناصرشریفی	آخرین مدرک تحصیلی	سابقه فعالیت مربی دولتی	تلفن ثابت:
		دیپلم		تلفن همراه: ۰۹۱۸۱۱۱۱۲۹۹
		رشته تحصیلی	سابقه فعالیت مربی غیر دولتی	ایمیل:
		اقتصاد	۳۱	آدرس: همدان استادان ۱۸ متری قیام کوچه عدالت پ ۱۴
۳		آخرین مدرک تحصیلی	سابقه فعالیت مربی دولتی	تلفن ثابت:
				تلفن همراه:
		رشته تحصیلی	سابقه فعالیت مربی غیر دولتی	ایمیل:
				آدرس:

جدول ۳ - مشخصات استاندارد آموزشی  / استاندارد ارزشیابی  :

خوشه : .....خدمات..... گروه: ....مراقبت و زیبایی.....

تئوری		میزان ساعت آموزشی	کد استاندارد:	نام استاندارد
عملی			۵۱۴۲۲۰۰۰۰۳	آرایش برای عکاسی
پروژه				
کارورزی				

جدول ۴ - فهرست شایستگی های استاندارد آموزشی / فهرست مراحل کار استاندارد ارزشیابی :

ردیف	عناوین شایستگی / توانایی یا عناوین مراحل کار	میزان ساعت آموزش		
		تئوری	عملی	جمع
۱	مشتری و مشاوره پذیرش جهت انجام کار			
۲	آماده سازی تجهیزات و ابزار محیط کار			
۳	آرایش برای عکاسی			
۴	ارزیابی خدمات و تکمیل کار			
۵				
۶				
۷				
۸				
۹				
۱۰				
۱۱	کارورزی	-		
۱۲	پروژه	-		
	جمع کل			۳۰

### جدول ۵- نقشه کار عملی ( نسخه آزمونگر و آزمون شونده )

فرض کنید در سالن زیبایی آتنا به عنوان اوپراتور متعادل ساز چهره و میکاپ مشغول به کار هستید.

مشتری خانم فرخی به سالن مراجعه میکند و درخواست آرایش اصولی صورت برای گرفتن عکس پرسنلی سیاه و سفید را دارد.

با توجه به خواسته مشتری تکنیک اصولی را انتخاب کرده و از لوازم ، ابزار و مواد مصرفی مناسب در جهت اجرای کار استفاده نمایید.

سازمان آموزش فنی و حرفه‌ای کشور

### جدول ۶- توضیحات نقشه عملی : ( نسخه آزمونگر و آزمون شونده )

آزمون شونده گرامی در اجرای پروژه عملی به نکات زیر توجه داشته باشید :

۱. اجرای کار روی مدل زنده انجام شود.

۲. رعایت نکات بهداشتی و ایمنی الزامیست.

۳. متعادل سازی چهره به صورت اصولی انجام شود.

۴. مراحل کار و مهم و دارای نمره میباشد.

۵. زمان حایز اهمیت میباشد سعی کنید در زمان تعیین شده کار را به اتمام برسانید.

۶. مراحل کار و قرینگی انتهایی ارزیابی خواهد شد.

جدول ۷ - توضیح مختصر فرآیند اجرای پروژه: (نسخه آزمونگر)

اهداف پروژه:	فرایندی	تولیدی
در این پروژه:		
۱)	زمان انجام فرایند حائز اهمیت	<input type="checkbox"/> می باشد. <input type="checkbox"/> نمی باشد.
۲)	رعایت توالی انجام مراحل فعالیت مهم	<input type="checkbox"/> می باشد. <input type="checkbox"/> نمی باشد.
۳)	مقدار استفاده از مواد مصرفی دارای اهمیت	<input type="checkbox"/> می باشد. <input type="checkbox"/> نمی باشد.
۴)	ساخت محصول جز موارد با اهمیت پروژه	<input type="checkbox"/> می باشد. <input type="checkbox"/> نمی باشد.
۵)	رعایت نکات ایمنی و حفاظتی الزامی	<input type="checkbox"/> می باشد. <input type="checkbox"/> نمی باشد.
۶)	...	

جدول ۸ - نمرات گاهشی (نسخه آزمونگر)

مجاز هست		مجاز نیست		افزودن مواد مصرفی / زمان ، با کسر نمره	
نیم تا یکساعت	تا نیم ساعت			در صورت عدم رعایت زمان بندی در اجرای مراحل کاری	زمان اجرای فرایند
..... درصد از کل بارم کم می شود.	.../۵۰ درصد از کل بارم کم می شود			در صورت عدم رعایت میزان مواد مصرفی	مقدار مواد مصرفی
	.../۵۰ درصد از کل بارم کم می شود				

جدول ۱۰ (نسخه آزمونگر و آزمون شونده)

نکات یا مواردی که در اجرای پروژه توسط آزمون دهنده رعایت آن الزامی است:
۱- نکات یا مواردی که در اجرای پروژه توسط آزمون دهنده

جدول ۹ (نسخه آزمونگر)

نکات یا مواردی که در اجرای پروژه توسط آزمونگر رعایت آن الزامی است:
۱- نکات یا مواردی که در اجرای پروژه توسط آزمونگر رعایت

رعایت آن الزامی است:

- ۲-
- ۳- جداول و نقشه کار پروژه به صورت کامل مطالعه شود
- ۴- توجه به توضیحات و خواسته آزمونگرازمیست.
- ۵- تشخیص درست تکنیک وانجام کامل پروژه در زمان تعیین شده.
- ۶- استفاده از روپوش سفید و کفش مناسب
- ۷- با توجه به فرآیندی بودن پروژه در هر مرحله از کار به آزمونگر اطلاع دهید.
- ۸-

آن الزامی است:

- ۲- ارزیابی تجهیزات و ابزار آزمون شونده بررسی شود.
- ۳- ارزیابی تکنیک متعادل سازی و میکاپ با توجه به شماره ۵ انجام شود.
- ۴- ارزیابی و انتخاب تکنیک کانتورباتوجه به فرم هندسی صورت مورد بررسی قرار گیرد.
- ۵- ارزیابی انتخاب تکنیک مناسب با توجه به نوع پوست مشتری و اقدامات لازم از شروع کار.
- ۶- ارزیابی رنگ کانتوربا رنگ پوست مدل بررسی شود.
- ۷- مراحل انجام کار مهم است و رعایت توالی انجام کار ارزیابی شود.
- ۸- ارزیابی مراحل کار از نزدیک و حضور داشتن کنار آزمون شونده در هر مرحله.
- ۹- توضیحات لازم پروژه را برای آزمون شونده شرح دهید.
- ۱۰- مدیریت زمان آزمون شونده را مورد ارزیابی قرار دهید.
- ۱۱- مدیریت استفاده از مواد مصرفی را مورد ارزیابی قرار دهید.
- ۱۲- توضیحات آزمون شونده را برای انتخاب تکنیک و چگونگی انجام کار را مورد ارزیابی قرار دهید.

جدول ۱۱ - فرایند اجرای پروژه (نسخه آزمون شونده)

مقیاس	توالی فرایندکاری	عنوان فعالیت(عنصر شایستگی)	شماره شایستگیها	ریز فعالیت یا چگونگی روند انجام کار		مدت انجام کار - دقیقه	بارم	مقیاس	
				کیفی	کمی				
*	مرحله اول	مشتری و مشاوره پذیرش جهت انجام کار		مشاوره جهت آرایش خاص عکاسی		۴	۱	*	
رعایت اصول ایمنی و بهداشت				۴	۱	*			
				۸	۲	*			
*	مرحله دوم	آماده سازی تجهیزات و ابزار محیط کار		رعایت ایمنی هنگام استفاده از ابزار و تجهیزات		۵	۳	*	
نحوه کار با ابزار و تجهیزات مورد استفاده در آرایش برای عکاسی				۵	۳	*			
نورپردازی فضای سالن برای آرایش جهت آتلیه عکاسی						*			
*				ایجاد شرایط مناسب قرارگیری مدل و آزمونشونده		۳	۱	*	
	مرحله سوم	آرایش برای عکاسی		استفاده از وسایل حفظ ایمنی و بهداشت(ماسک/کاور/پیشبند/روپوش سفید)		۵	۲		





							۹
							۱۰
							۱۱
							۱۲

**جدول ۱۳ - لیست ابزارآلات (نسخه رئیس حوزه سنجش، مسؤول آزمون و آزمونگر)**

ردیف	نام ابزارآلات	مشخصات فنی	تعداد	واحد سنجه	آزمونگر	آزمون شونده	توضیحات
1	استنک	استنک استاندارد	1	عدد		*	
2	اسفنج	استاندارد	1	عدد		*	
3	ایر و پالست	استاندارد	1	عدد		*	
4	الکل	صنعتی	1	عدد		*	
5	بندینگ	استاندارد	1	عدد		*	

**جدول ۱۴ - لیست مواد مصرفی و قیمت (نسخه رئیس حوزه سنجش، مسؤول آزمون و آزمونگر)**

ردیف	نام مواد مصرفی	مشخصات فنی	تعداد	واحد سنجه	قیمت واحد به ریال	آزمونگر	آزمون شونده	توضیحات
۱	انواع مژه	طبیعی و مصنوعی	۲	عدد	۱۰۰۰۰۰		*	
۲	پالت گریم	چرب-خشک	۲	عدد	۶۰۰۰۰۰		*	
۳	آرایش پاک کن	محلول	۱	عدد	۱۰۰۰۰۰		*	
۴	پرایمر	تیوپ	۱	عدد	۱۰۰۰۰۰		*	
۵	پنبه	استاندارد	۱	بسته	۵۰۰۰۰۰		*	
۶	پیش بند	یکبار مصرف	۱	عدد	۱۵۰۰۰۰		*	
۷	رژلب	استاندارد	۵	عدد	۸۰۰۰۰۰		*	
۸	حوله	یکبار مصرف	۱	عدد	۲۰۰۰۰		*	
۹	رژگونه	استاندارد	۳	عدد	۱۰۰۰۰۰		*	
۱۰	خط چشم	ژله ای-سنگی- مایع	۱	عدد	۱۰۰۰۰۰		*	
۱۱	ریمل	مایع	۱	عدد	۲۵۰۰۰۰		*	
۱۲	فوندیشن	جامد-سنگی- مایع	تعداد لازم	عدد	۴۰۰۰۰۰		*	
۱۳	فیکسهای بزرگ	پودر-اسپری	۱	عدد	۳۰۰۰۰۰		*	
۱۴	پن استک	استاندارد	۱	رول	۳۰۰۰۰۰		*	

	*		۲۰۰۰۰۰		تعداد لازم	استاندارد	سایه چشم	۱۵
	*		۱۰۰۰۰۰	تیوپ	۱	استاندارد	چسب مژه	۱۶
	*		۵۰۰۰۰۰	بسته	۱	استاندارد	ایپروپالست	۱۷
			۱۰۰۰۰۰		لازم	استاندارد	مداد ابرو	۱۸



سازمان آموزش فنی و حرفه‌ای کشور

جدول ۱۵ - چک لیست معیار های نگرشی ( نسخه آزمونگر )

نام و نام خانوادگی آزمون شونده:		کد ملی:		تاریخ آزمون:		ساعت شروع:		ساعت پایان:			
ردیف	مهارت های توانائی اشتغال	شایستگی ها					طیف				
		هرگز	گاهی	معمولا	اغلب	همیشه	نمره داوطلب				
		۰	۰,۲۵	۰,۵	۰,۷۵	۱					
۱	اخلاق کاری	اعتماد به نفس و خود اتکائی نشان می دهد									
۲		مسئولیت پذیر است									
۳		با مباحث کار می کند									
۴		مسئولیت رفتارهایش را می پذیرد									
۵		خویشتن دار است و در یک روش کنترل شده کار می کند									
۶		در گفتار، عمل و کردار، بلوغ از خود نشان می دهد									
۷		کارش را خود ارزیابی می کند									
۸	مسئولیت پذیری	کار را سازماندهی و زمان را به طور موثر مدیریت می کند									
۹		توانائی تکمیل تکالیف در زمان مقرر را از خود به نمایش می گذارد									
۱۰		از دستورات شفاهی، بصری و کتبی پیروی می کند									
۱۱		از مواد مصرفی، ابزارآلات خوب مواظبت می کند									
۱۲	استدلال و حل مساله	با تغییرات خواسته های شغلی تطابق پذیری دارد									
۱۳		منطقی است و قضاوت های عینی می سازد									
۱۴		روش ها و قواعد را می فهمد									
۱۵		ابتکار نشان می دهد									
۱۶		سرعت تولید و آهنگ کاری خوب دارد									
۱۷	سلامتی و عادات ایمنی	نسبت به حفاظت و ایمنی تجهیزات و دستگاه ها اهتمام لازم دارد									
۱۸		به شیوه مناسب و آراستگی لباس می پوشد									
۱۹		موقعیت های استرس زا را تشخیص میدهد									
۲۰		موقعیت های استرس زا را به راحتی مدیریت می کند.									
جمع کل											

ناظر آزمون  
نام و نام خانوادگی و امضاء:

آزمونگر دوم  
نام و نام خانوادگی و امضاء:

آزمونگر اول  
نام و نام خانوادگی و امضاء:

بسمه تعالی

ارزشیابی مهارتی با الگوی سنجش عملکردی

# پروژه آزمون عملی « بابانی »

گروه شغلی : مراقبت و زیبایی

عنوان استاندارد : آرایش موی کودک و نوجوان

کد استاندارد : ۵۱۴۱۵۰۰۰۰۱

کد پروژه : ۱۴۰۱/۵۱۴۱۵۰۰۰۰۱/۲۷۱

زمان آزمون : ۳ ساعت ۱۰ دقیقه

تاریخ تدوین پروژه آزمون : ۱۴۰۱/۰۹/۲۳

## جدول ۱

فهرست محتوی پروژه	
ردیف	فهرست محتوی
۱	تهیه کنندگان
۲	مشخصات استاندارد آموزشی
۳	توضیح مختصر در مورد پروژه
۴	نقشه کار عملی
۵	دستورالعمل (فرایند) اجرای پروژه
۶	لیست تجهیزات
۷	لیست ابزارآلات
۸	لیست مواد مصرفی
۹	امتیازبندی
۱۰	چک لیست معیار های نگرشی
۱۱	نتیجه نهایی

جدول ۲ - تهیه کنندگان:

ردیف	نام و نام خانوادگی	تحصیلات	سابقه آموزشی (سال)	سایر اطلاعات
۱	نرگس رفائی روغنگران	آخرین مدرک تحصیلی	سابقه فعالیت مربی دولتی	تلفن ثابت: ۰۵۱۳۲۷۱۱۸۶۹
		دیپلم	۱۳	تلفن همراه: ۰۹۱۵۹۰۳۰۳۱۷
		رشته تحصیلی	سابقه فعالیت مربی غیر دولتی	ایمیل:
		علوم تجربی		آدرس:
۲		آخرین مدرک تحصیلی	سابقه فعالیت مربی دولتی	تلفن ثابت:
				تلفن همراه:
		رشته تحصیلی	سابقه فعالیت مربی غیر دولتی	ایمیل:
				آدرس:
۳		آخرین مدرک تحصیلی	سابقه فعالیت مربی دولتی	تلفن ثابت:
				تلفن همراه:
		رشته تحصیلی	سابقه فعالیت مربی غیر دولتی	ایمیل:
				آدرس:

جدول ۳ - مشخصات استاندارد آموزشی  / استاندارد ارزشیابی  :

خوشه : خدمات گروه: مراقبت و زیبایی

تئوری		میزان ساعت آموزشی	کد استاندارد:	نام استاندارد
عملی			۵۱۴۱۵۰۰۰۰۱	آرایش موی کودک و نوجوان
پروژه				
کارورزی				

جدول ۴ - فهرست شایستگی های استاندارد آموزشی / فهرست مراحل کار استاندارد ارزشیابی :

میزان ساعت آموزش			ردیف	عناوین شایستگی / توانایی یا عناوین مراحل کار
تئوری	عملی	جمع		
			۱	پذیرش مشتری و مشاوره جهت انجام کار
			۲	آماده سازی تجهیزات ، ابزار و محیط کار
			۳	آرایش موی کودک و نوجوان
			۴	ارزیابی خدمات و تکمیل کار (براشینگ - ویو - کرلی ... براساس رده سنی)
			۵	
			۶	
			۷	
			۸	
			۹	
			۱۰	
			۱۱	کارورزی
			۱۲	پروژه
۳۰				جمع کل

### جدول ۵- نقشه کار عملی (نسخه آزمونگر و آزمون شونده)

آزمون شونده ی عزیز : با توجه به مدل داده شده از شما انتظار می رود ظرف مدت ۱۹۰ دقیقه اقدامات اولیه و تشخیص مدل براساس نوع مو و آناتومی چهره با ابزار مناسب شینیون مورد نظر را اجرا کنید .



تصویر «۱»



تصویر «۲»

### جدول ۶- توضیحات نقشه عملی : (نسخه آزمونگر و آزمون شونده)

- ۱- دیزاین مو متناسب با چهره حائز اهمیت است .
- ۲- زدن بافت برای جلوی سر (تصویر شماره یک) الزامی است اجرای نوع بافت نسبت به جام چهره مهم است .
- ۳- اجرای (تصویر شماره دو) برای پشت سر با آناتومی سر و گردن حائز اهمیت است .



**جدول ۷ - توضیح مختصر فرآیند اجرای پروژه: (نسخه آزمونگر)**

**اهداف پروژه:**

فرایندی  تولیدی

**در این پروژه:**

۱) زمان انجام فرایند حائز اهمیت  می باشد.  نمی باشد.

۲) رعایت توالی انجام مراحل فعالیت مهم  می باشد.  نمی باشد.

۳) مقدار استفاده از مواد مصرفی دارای اهمیت  می باشد.  نمی باشد.

۴) ساخت محصول جز موارد با اهمیت پروژه  می باشد.  نمی باشد.

۵) رعایت نکات ایمنی و حفاظتی الزامی  می باشد.  نمی باشد.

۶) ...

**جدول ۸ - نمرات گاهشی (نسخه آزمونگر)**

مجاز هست		مجاز نیست	افزودن مواد مصرفی / زمان ، با کسر نمره	
نیم تا یکساعت	تا نیم ساعت	✓	در صورت عدم رعایت زمان	زمان اجرای
..... درصد از کل بارم کم می شود.	.... درصد از کل بارم کم می شود		بندی در اجرای مراحل کاری	فرایند
..... درصد از کل بارم کم می شود		✓	در صورت عدم رعایت میزان مواد مصرفی	مقدار مواد مصرفی

**جدول ۱۰ (نسخه آزمونگر و آزمون شونده)**

نکات یا مواردی که در اجرای پروژه توسط آزمون دهنده رعایت آن الزامی است:

- جزئیات کار مهم است . و نتیجه کار حائز اهمیت است .
- برگه سفید از آزمونگران دریافت گردد. متناسب با استاندارد تنظیم شده و تحویل آزمونگر گردد.
- مدیریت زمان داشته باشید، آزمون شامل وقت اضافه نیست.
- مدیریت مواد مصرفی را داشته باشید مواد اضافه داده نمی شود.
- علاوه بر این جدول، جدول ۵، ۶، ۱۱ به صورت دقیق مطالعه شود و اجرا گردد.
- دقت فرمایید که کیفیت و تمیزی کار شما در هر مرحله حائز اهمیت است .
- کار تولید شده و تمیزی آن دارای نمره است .
- بهداشت و ایمنی حائز اهمیت است.
- آماده سازی مدل و دقت حائز اهمیت است .
- توجه داشته باشید که تمام اعمال، حرکات ، گفتار و منش شما در حین آزمون توسط آزمونگر ارزیابی شده و به عنوان نمونه اخلاق حرفه ای لحاظ می شود.

**جدول ۹ (نسخه آزمونگر)**

نکات یا مواردی که در اجرای پروژه توسط آزمونگر رعایت آن الزامی است:

- زمان در هر مرحله جداگانه حساب نشود در انتهای آزمون محاسبه شود.
- از آزمون شونده سوالات شفاهی پرسیده نشود.
- برگه سفید در بین آزمون شوندهگان جهت تنظیم فرم مشاوره توزیع گردد.
- در حین آزمون ارزیابی شود. کش مو را آزمون شونده به تنهایی ببندد.
- در حین آزمون دقت شود که پنس با نوک انگشتان باز شود(با دهان باز نشود).

جدول ۱۱ - فرایند اجرای پروژه (نسخه آزمون شونده)

مقیاس	بارم	مدت انجام کار - دقیقه	ریز فعالیت یا چگونگی روند انجام کار	شماره شایستگی‌ها	عنوان فعالیت(عنصر شایستگی)	توالی فرایندکاری
✓		۵	۱- آماده سازی محیط ، ابزار، مواد	۲	انجام اقدامات اولیه	مرحله اول
✓	۱۰	۱۰	۲- ضد عفونی ابزار			
✓		۵	۳- آماده سازی آزمون شونده			
✓		-	۱- برقراری ارتباط مناسب با مدل	۱	پذیرش مشتری	مرحله دوم
✓		۵	۲- تشخیص مدل مو بر اساس طرح داده شده			
✓		۷	۳- تنظیم فرم مشاوره روی برگه سفید			
✓		۵	۴- تکمیل فرم مشاوره براساس ضوابط			
✓	۱۵	۳	۵- تشخیص صحیح ویژگی های موی مدل			
✓		۳	۶- تشخیص جام چهره			
✓		۳	۷- تشخیص ویژگی کاسه سر و گردن			
✓		۳	۸- انتخاب ابزار مناسب با ویژگی مو			
✓		۴	۹- دریافت رضایت مدل براساس طرح انتخابی			
✓		۵	۱- آماده سازی مدل	۳	آرایش مو	مرحله سوم
✓		۵	۲- تقسیم بندی موی مدل براساس عکس			
✓		-	۳- بکارگیری ابزار مناسب با توجه به ویژگی مو			
✓	۵۲	۳۰	۴- اجرای صحیح بافت براساس جام چهره			
✓		-	۵- مدیریت زمان براساس رده سنی مدل			
✓		۳۰	۶- اجرای صحیح شینیون براساس آناتومی سر			
✓		۳۰	۷- اجرا صحیح مدل مو با ابزار انتخابی با توجه به تصویر ۲			
✓	✓	-	۸- تعیین درجه حرارت استاندارد ابزار با توجه به ویژگی مو			
✓		۵	۹- بکارگیری دیزاین مناسب براساس جام چهره			
✓		۵	۱- تطبیق مدل جلوی سر با توجه به تصویر ۱ و جام چهره	۱ و ۳	عیب یابی و رفع عیوب کار	مرحله چهارم
✓	۲	۵	۲- تطبیق مدل مو در پشت سر با توجه به تصویر ۲ و آناتومی سر و گردن			
✓	۲	۲	۳- تشخیص عیوب کار			
✓	۲	۵	۴- رفع کردن عیوب کار			
✓	۳	۱۵	۵- نظافت و ضد عفونی نهایی بعد از اتمام کار			
✓		-	۱- ارزیابی مدل مو در جلوی سر با توجه به تصویر ۱	۱ و ۳ و ۴	ارزیابی نتیجه کار توسط آزمونگر	مرحله پنجم
✓	۱	-	۲- ارزیابی مدل مو در پشت سر با توجه به تصویر ۲			
✓	۵	-	۳- ارزیابی نظافت و ضد عفونی نهایی بعد از اتمام کار			

**جدول ۱۲ - لیست تجهیزات ( نسخه رئیس حوزه سنجش ، مسؤول آزمون و آزمونگر )**

ردیف	نام تجهیزات	مشخصات فنی	تعداد	واحد سنج	آزمونگر	آزمون شونده	توضیحات
۱	آئینه کار	Cm ۵۰×۷۰	۱	عدد		✓	
۲	تهویه مناسب	استاندارد	۱	دستگاه		✓	استاندارد برای کارگاه
۳	جعبه کمک های اولیه	استاندارد	۱	جعبه		✓	
۴	سرشوی	مخصوص کودک ( )	۱	عدد		✓	
۵	سطل زباله	متوسط	۱	عدد		✓	
۶	صندلی کارآموز	چوبی یا پلاستیکی	۱	عدد		✓	
۷	صندلی پایه بلند مخصوص کودک	فلزی	۱	عدد		✓	
۸	کپسول آتش نشانی	دستی-حاوی پودر خشک	۱	دستگاه		✓	مناسب برای فضای کارگاه
۹	میز کار	Cm ۵۰×۷۰	۲	عدد	✓	✓	یکی برای آزمونگر و یکی برای آزمون شونده
۱۰	صندلی چرخ دار	چرمی	۱	عدد	✓		

**جدول ۱۳ - لیست ابزار آلات ( نسخه رئیس حوزه سنجش ، مسؤول آزمون و آزمونگر )**

ردیف	نام ابزار آلات	مشخصات فنی	تعداد	واحد سنج	آزمونگر	آزمون شونده	توضیحات
۱	اتو مو - بابلیس - ویو	فلزی - سرامیکی	۱	عدد		✓	
۲	سشوار	دستی	۱	عدد		✓	
۳	برس - شانه	پلاستیکی - فلزی	۱	عدد		✓	از هر کدام یک عدد
۴	لوازم در دیزاین	مهره-حلقه-روبان-تاج	۶	عدد		✓	
۵	پروتز در انواع مختلف	سیلیکونی - مویی	۲	عدد		✓	از هر کدام یک عدد
۶	گیره	پلاستیکی	۴	عدد		✓	
۷	شانه دم باریک	پلاستیکی	۱	عدد		✓	
۸	برس سشوار	کائوچو	۱	عدد		✓	
۹	خط کش	ژله ای - فلزی	۱	عدد	✓		

**جدول ۱۴ - لیست مواد مصرفی و قیمت ( نسخه رئیس حوزه سنجش ، مسؤول آزمون و آزمونگر )**

ردیف	نام مواد مصرفی	مشخصات فنی	تعداد	واحد سنج	قیمت واحد به ریال	آزمونگر	آزمون شونده	توضیحات
۱	شامپو بچه	مایع	۱	لیتر	۵۰۰۰۰۰		✓	برای کارگاه یک لیتر
۲	کش	قیطانی-چهل گیس- یک سانت	۱	متر	۵۰۰۰۰		✓	برای هر آزمون شونده ۵ عدد چهل گیس
۳	پنس در سه سایز (فلزی)	فلزی	۳	بسته	۴۵۰۰۰۰		✓	از هر سایز یک بسته
۴	مویی در دو سایز	فلزی	۲	بسته	۳۰۰۰۰۰		✓	از هر سایز یک بسته
۵	ژل-موس-چسب	ژله ای	۱	شیشه	۲۰۰۰۰۰		✓	از هر کدام یک عدد
۶	تافت	فلزی	۱	عدد	۸۰۰۰۰۰		✓	
۷	لباس کار آزمون شونده	روپوش سفید	۱	عدد	۸۵۰۰۰۰۰		✓	
۸	لباس کار مدل (کارتونی)	نخی	۱	عدد	۱۰۰۰۰۰۰		✓	
۹	کفش آزمون شونده	طبی	۱	جفت	۵۰۰۰۰۰		✓	
۱۰	کفش مدل عروسکی	پلاستیکی	۱	عدد	۵۰۰۰۰۰		✓	
۱۱	ماسک آزمون شونده	یک بار مصرف	۱	عدد	۳۰۰۰		✓	
۱۲	ماسک مدل (عروسکی)	یک بار مصرف	۱	عدد	۵۰۰۰		✓	
۱۳	حوله	نخی	۱	متر	۱۰۰۰۰۰		✓	
۱۴	دستمال تنظیف	نخی	۲	متر	۲۰۰۰۰۰		✓	یک متر اول کار و یک متر آخر کار
۱۵	مواد ضد عفونی ابزار	مایع	۱	لیتر	۶۰۰۰۰۰		✓	
۱۶	مواد ضد عفونی محیط	مایع	۱	گالن	۷۰۰۰۰۰		✓	وایتکس و جرم گیر
۱۷	مواد ضد عفونی فردی	مایع	۱	لیتر	۱۰۰۰۰۰۰		✓	الکل و نانوسیل برای یک کارگاه استاندارد
۱۸	برگه سفید	A۴	۴	عدد	۱۰۰۰۰	✓	✓	
۱۹	کیسه زباله	پلاستیکی	۲	عدد	۱۰۰۰۰		✓	برای کل کارگاه
۲۰	خودکار آبی	پلاستیکی	۱	عدد	۱۵۰۰۰		✓	
۲۱	صابون شستن دست	مایع	۱	لیتر	۷۰۰۰۰۰		✓	برای کل کارگاه

جدول ۱۵ - چک لیست معیار های نگرشی ( نسخه آزمونگر )

نام و نام خانوادگی آزمون شونده:		کد ملی:		تاریخ آزمون:		ساعت شروع:		ساعت پایان:		
ردیف	مهارت های توانائی اشتغال	شایستگی ها					نمره داوطلب	طیف		
		هرگز	گاهی	معمولا	اغلب	همیشه				
		۰	۰,۲۵	۰,۵	۰,۷۵	۱				
۱	اخلاق کاری	اعتماد به نفس و خود اتکائی نشان می دهد								
۲		مسئولیت پذیر است								
۳		با مباحث کار می کند								
۴		مسئولیت رفتارهایش را می پذیرد								
۵		خویشتن دار است و در یک روش کنترل شده کاری کند								
۶		در گفتار، عمل و کردار، بلوغ از خود نشان می دهد								
۷		کارش را خود ارزیابی می کند								
۸	مسئولیت پذیری	کار را سازماندهی و زمان را به طور موثر مدیریت می کند								
۹		توانائی تکمیل تکالیف در زمان مقرر را از خود به نمایش می گذارد								
۱۰		از دستورات شفاهی، بصری و کتبی پیروی می کند								
۱۱		از موادمصرفی، ابزارآلات خوب مواظبت می کند								
۱۲	استدلال و حل مساله	با تغییرات خواسته های شغلی تطابق پذیری دارد								
۱۳		منطقی است و قضاوت های عینی می سازد								
۱۴		روش ها و قواعد را می فهمد								
۱۵		ابتکار نشان می دهد								
۱۶	سلامتی و عادات ایمنی	سرعت تولید و آهنگ کاری خوب دارد								
۱۷		نسبت به حفاظت و ایمنی تجهیزات و دستگاه ها اهتمام لازم دارد								
۱۸		به شیوه مناسب و آراستگی لباس می پوشد								
۱۹		موقعیت های استرس زا را تشخیص میدهد								
۲۰		موقعیت های استرس زا را به راحتی مدیریت می کند.								
جمع کل										

ناظر آزمون  
نام و نام خانوادگی و امضاء:

آزمونگر دوم  
نام و نام خانوادگی و امضاء:

آزمونگر اول  
نام و نام خانوادگی و امضاء:

بسمه تعالی

ارزشیابی مهارتی با الگوی سنجش عملکردی

# پروژه آزمون عملی « پایانی »

گروه شغلی : مراقبت و زیبایی

عنوان استاندارد : آرایشگر و پیرایشگر زنانه

کد استاندارد : ۵۱۴۲۲۰۵۷۰۰۱۰۰۰۲

کد پروژه: ۱۴۰۱/۵۱۴۲۲۰۵۷۰۰۱۰۰۰۲/۱۲۶

زمان آزمون : ۹ ساعت و ۳۰ دقیقه

تاریخ تدوین پروژه آزمون:

کد پروژه: ۱۴۰۱/۵۱۴۲۲۰۵۷۰۰۱۰۰۰۲/۱۲۶

جدول ۱:

فهرست محتوی پروژه	
ردیف	فهرست محتوی
۱	تهیه کنندگان
۲	مشخصات استاندارد آموزشی
۳	توضیح مختصر در مورد پروژه
۴	نقشه کار عملی
۵	دستورالعمل (فرایند) اجرای پروژه
۶	لیست تجهیزات
۷	لیست ابزارآلات
۸	لیست مواد مصرفی
۹	امتیازبندی
۱۰	چک لیست معیار های نگرشی
۱۱	نتیجه نهایی

سازمان آموزش فنی و حرفه‌ای کشور

کد پروژه: ۱۴۰۱/۵۱۴۲۲۰۵۷۰۰۱۰۰۰۲/۱۲۶

### جدول ۲ - تهیه کنندگان:

ردیف	نام و نام خانوادگی	تحصیلات	سابقه آموزشی (سال)	سایر اطلاعات
۱	منیژه مهرجو	آخرین مدرک تحصیلی	سابقه فعالیت مربی دولتی	تلفن ثابت: ۶۶۰۰۲۸۶۱
		کارشناسی	۱۸ ماه	تلفن همراه: ۰۹۱۲۳۰۴۵۷۷۹
		رشته تحصیلی	سابقه فعالیت مربی غیر دولتی	ایمیل: _____ Manizhemehrjoo1349@gmail.co
۲	رقیه آقایی	مدیریت بازرگانی	۳۰ سال	آدرس: تهران - ستارخان - خیابان شادمهر - بعد از چهارراه خوشرو پلاک ۲۰۹
		آخرین مدرک تحصیلی	سابقه فعالیت مربی دولتی	تلفن ثابت: ۵۵۸۴۷۷۵۲
		کارشناسی	۷ سال	تلفن همراه: ۰۹۱۲۳۰۴۵۷۷۹
		رشته تحصیلی	سابقه فعالیت مربی غیر دولتی	ایمیل: atremina@yahoo.com
		گرم	۱۵ سال	آدرس: خانی آباد نو - شهرک شریعتی - خیابان ماهان - کوچه ۲۴ پلاک ۲

کد پروژه: ۱۴۰۱/۵۱۴۲۲۰۵۷۰۰۱۰۰۰۲/۱۲۶

خوشه: خدمات گروه: مراقبت و زیبایی

نام استاندارد	کد استاندارد:	میزان ساعت آموزشی	تئوری	عملی	تثبیت
آرایشگر و پیرایشگر زنانه	۵۱۴۲۲۰۵۷۰۰۱۰۰۰۲	۱۲۳	۲۰۰	-	-

جدول ۴ - فهرست شایستگی های استاندارد آموزشی / فهرست مراحل کار استاندارد ارزشیابی :

ردیف	عناوین شایستگی/توانایی یا عناوین مراحل کار	میزان ساعت آموزش		
		تئوری	عملی	جمع
۱	الودگی زدایی محیطی و حفاظت و بهداشت فردی	۵	۷	۱۲
۲	مشاوره و پذیرش مشتری	۷	۲۱	۲۸
۳	کوتاه کردن مو	۱۴	۲۵	۳۹
۴	حالت دادن موهای کوتاه و بلند	۱۴	۲۲	۳۶
۵	محافظت از مو با محصولات آرایشی	۱۰	۱۲	۲۲
۶	رنگ و مش کردن مو	۲۸	۴۳	۷۱
۷	صاف کردن مو	۱۴	۲۳	۳۷
۸	فر کردن مو	۱۴	۱۹	۳۳
۹	مرتب کردن ناخن	۳	۵	۸
۱۰	اصلاح صورت و ابرو	۵	۷	۱۲
۱۱	آرایش صورت	۹	۱۶	۲۵
۱۲	پروژه			
	جمع کل	۱۲۳	۲۰۰	۳۲۳

جدول ۵- نقشه کار عملی ( نسخه آزمونگر و آزمون شونده





کد پروژه: ۱۴۰۱/۵۱۴۲۲۰۵۷۰۰۱۰۰۰۲/۱۲۶

جدول ۶- توضیحات نقشه عملی: (نسخه آزمونگر و آزمون‌شونده)

آزمون شونده محترم:

لطفاً موارد ذیل را انجام داده و ارائه دهید.

۱- خانمی به عنوان مشتری برای انجام خدمات کوتاه کردن مو مطابق تصویر ۱

۲- خانمی به عنوان مشتری برای خدمات شنیون و درست کردن مو

۳- خانمی به عنوان مشتری برای صاف کردن مو

۴- خانمی برای خدمات بند و ابرو

۵- خانمی برای آرایش صورت به سالن شما مراجعه نموده اند

لطفاً خدمات فوق را در مدت ۹ ساعت و ۳۰ دقیقه انجام دهید

مدیریت زمان را انجام داده و با توجه به مدت زمان آزمون موارد مذکور را انجام دهید.

سازمان آموزش فنی و حرفه‌ای کشور

کد پروژه: ۱۴۰۱/۵۱۴۲۲۰۵۷۰۰۱۰۰۰۲/۱۲۶

جدول ۷ - توضیح مختصر فرآیند اجرای پروژه: (نسخه آزمونگر)

اهداف پروژه:	
فرایندی	تولیدی
در این پروژه:	
<p>۱) زمان انجام فرایند حائز اهمیت</p> <p>۲) رعایت توالی انجام مراحل فعالیت مهم</p> <p>۳) مقدار استفاده از مواد مصرفی دارای اهمیت</p> <p>۴) ساخت محصول جز موارد با اهمیت پروژه</p> <p>۵) رعایت نکات ایمنی و حفاظتی الزامی</p> <p>۶) ...</p>	<p>می باشد. <input type="checkbox"/> نمی باشد. <input type="checkbox"/></p> <p>می باشد. <input type="checkbox"/> نمی باشد. <input type="checkbox"/></p> <p>می باشد. <input type="checkbox"/> نمی باشد. <input type="checkbox"/></p> <p>می باشد. <input type="checkbox"/> نمی باشد. <input type="checkbox"/></p> <p>می باشد. <input type="checkbox"/> نمی باشد. <input type="checkbox"/></p>

جدول ۸ - نمرات کاهشی (نسخه آزمونگر)

مجاز هست		مجاز نیست	افزودن مواد مصرفی / زمان ، با کسر نمره	
نیم تا یکساعت	تا نیم ساعت		در صورت عدم رعایت زمان بندی در اجرای مراحل کاری	زمان اجرای فرایند
۴ درصد از کل بارم کم می شود.	۲درصد از کل بارم کم می شود		در صورت عدم رعایت میزان مواد مصرفی	مقدار مواد مصرفی
۵درصد از کل بارم کم می شود				

جدول ۱۰ (نسخه آزمونگر و آزمون‌شونده)

نکات یا مواردی که در اجرای پروژه توسط آزمون دهنده رعایت آن الزامی است:

- ۱- مدل از قبل برای آرایش زیر سازی پوست نشده باشد
- ۲- قد مو برای شنیون ۳۰ سانت کمتر نباشد
- ۳- صاف کردن مو روی موی طبیعی انجام گردد
- ۴- قد مو برای صافی زیر ۲۰ سانت نباشد
- ۵- موقبل از صاف کردن به آزمونگران نشان داده شود
- ۵- صافی مو شستشو کاملا خشک شود
- ۶- کنترل مو توسط آزمونگر روی موی نمدار باشد

جدول ۹ (نسخه آزمونگر)

نکات یا مواردی که در اجرای پروژه توسط آزمونگر رعایت آن الزامی است:

- ۱- کوتاهی مو صفر درجه باشد مصری یا کلوش یا گرد برحسب کوتاهی و بلندی قد موی مدل
- ۲- صافی مو روی مو با اندازه بالای ۲۰ سانت باشد
- ۳- شنیون مو روی موهایی که قد مو حداقل ۳۰ سانت باشد

## جدول ۱۱ - فرایند اجرای پروژه (نسخه آزمون شونده)

مقیاس	بار م	مدت انجام کار - دقیقه	ریز فعالیت یا چگونگی روند انجام کار	شماره شایسته گی ها	عنوان فعالیت (عنصر شایستگی)	توالی فرایند کاری	کیف	کم
							ی	ی
×		۳۰ دقیقه	۱- استفاده از وسایل حفاظت فردی	۱	آلودگی زدایی محیطی و حفاظت و بهداشت فردی	مرحله اول		
	×		۲- استفاده از مواد ضد عفونی کننده و گند زدا و شستشو دهنده	۱				
×			۳- تفکیک و جمع آوری مواد زائد و ضد عفونی محیط کار	۱				
	×	۱۰ دقیقه	۱- ارتباط صحیح با مشتری	۲	مشاوره و پذیرش مشتری	مرحله دوم		
	×		۲- استفاده از روپوش	۲				
	×		۳- رعایت بهداشت	۲				
×		۶۰ دقیقه	۱- ارزیابی ویژگی های مو	۳	کوتاه کردن مو با زاویه صفر درجه	مرحله سوم		
×			۲- شست شوی موقبل از کار	۳				
×			۳- تقسیم بندی مو	۳				
	×		۴- کوتاهی مو با زاویه صفر درجه (مصری - کلوش - گرد)	۳				
	×	۷۰ دقیقه	۱- حالت دادن به موها	۴	حالت دادن به موهای کوتاه و بلند (شنیون)	مرحله چهارم		
	×		۲- استفاده از محصولات مناسب حالت دادن مو	۴				
	×		شنیون مناسب با قد مو و جام چهره	۴				

×		۳ ساعت	۱- آماده سازی ابزار	۵	صاف کردن مو	مرحله پنجم		
	×		۲- آماده ساری مدل	۵				
×			۳- صاف کردن مو با مواد	۵				
	×	۵۰	۱- اصلاح صورت	۶	بند و ابرو	مرحله ششم		
	×		۲- فرم دادن به ابرو	۶				
×		۲ ساعت	۱- ارزیابی چهره	۷	آرایش صورت	مرحله هفتم		
×			۲- پاک کردن صورت با پاک کننده مناسب	۷				
×			۳- استفاده از مواد آرایش مناسب	۷				
	×		۴- زیر سازی پوست	۷				
	×		۵- آرایش صورت	۷				

کد پروژه: ۱۴۰۱/۵۱۴۲۲۰۵۷۰۰۱۰۰۰۲/۱۲۶

**جدول ۱۲ - لیست تجهیزات ( نسخه رئیس حوزه سنجش ، مسؤول آزمون و آزمونگر )**

ردیف	نام تجهیزات	مشخصات فنی	تعداد	واحد سنجه	آزمونگر	آزمون شونده	توضیحات
۱	کپسول آتشنشانی	حاوی پودر و کف (استاندارد)	۱	دستگاه		×	
۲	آینه	۵۰×۷۰×۱	۱	جام		×	
۳	جعبه کمک های اولیه	استاندارد	۱	جعبه		×	
۴	صندلی	جکی - بدون جک	۵	عدد		×	
۵	تابوره (صندلی کارآموز)	جکی - ساده	۱	عدد		×	
۶	میز	چوبی ۷۰×۴۰	۳	عدد	+	×	
۷	تهویه مناسب	استاندارد	۱	عدد		×	
۸	دستگاه استریل ابزار	استاندارد	۱	دستگاه		×	
۹	تصاویر مربوطه	رنگی	به مقدار لازم			×	
۱۰	سرشور	چینی	۱	عدد		×	
۱۱	سطل زباله	متوسط	۱	عدد		×	
۱۲	تابمر	دیجیتال	۱	دستگاه		ه	
۱۳	دماسنج	دیجیتال	۱	دستگاه		*	
۱۴	ترولی	<b>استاندارد</b>	۱	عدد		*	
۱۵	پایه ششوار	استاندارد	۱	عدد		*	
۱۶	ترازو	دیجیتال	۱	عدد		*	
۱۷	صندلی مدیر	ساده - جکی	۳	عدد	*		

**جدول ۱۳ - لیست ابزار آلات ( نسخه رئیس حوزه سنجش ، مسؤول آزمون و آزمونگر )**

ردیف	نام ابزار آلات	مشخصات فنی	تعداد	واحد سنجه	آزمونگر	آزمون شونده	توضیحات
۱	ششوار	برقی	۱	دستگاه		×	
۲	اتو مو	برقی	۱	دستگاه		×	
۳	برس گرد در اندازه ای مختلف	سرامیکی - چوبی	۱	عدد		×	
۴	شانه معمولی	کربنی	۱			×	
۵	قلم رنگ مخصوص	پلاستیکی	۱	عدد		×	
۶	کاسه	چینی - پلاستیکی	۱	عدد		×	
۷	شانه دم باریک	کربنی	۱	عدد		×	
۸	برس مو	چوبی	۱	عدد		×	
۹	کلیپس	پلاستیکی	۶	عدد		×	
۱۰	آب پاش	پلاستیکی	۱	عدد		×	

کد پروژه: ۱۴۰۱/۵۱۴۲۲۰۵۷۰۰۱۰۰۰۲/۱۲۶

ردیف	نام ابزارآلات	مشخصات فنی	تعداد	واحد سنجش	آزمونگر	آزمون شونده	توضیحات
۱۱	شانه یا برس ابرو	کربنی	۱	عدد		×	
۱۲	موچین	استیل	۱	عدد		×	
۱۳	قیچی ابرو	استیل	۱	عدد		×	
۱۴	قیچی کوناهی	کروم - استیل	۱	عدد		×	
۱۵	قیچی پیتاز	استیل	۱	عدد		×	
۱۶	ست ابزار میکاپ	جنس مرغوب	۱	سری کامل		×	

جدول ۱۴ - لیست مواد مصرفی و قیمت (نسخه رئیس حوزه سنجش، مسؤول آزمون و آزمونگر)

ردیف	نام مواد مصرفی	مشخصات فنی	تعداد	واحد سنجش	قیمت واحد به ریال	آزمونگر	آزمون شونده	توضیحات
۱	پنبه	یکبار مصرف	۱	بسته	۱۵۰/۰۰۰		×	
۲	مواد صافی	کرمی	۱	تیوپ	۳۵۰۰۰۰۰		×	
۳	پیش بند	یکبار مصرف	۲	عدد	۱۰/۰۰۰		×	
۴	شامپو معمولی	مایع	۱	بطری	۹۵۰/۰۰۰		×	
۵	حوله	یکبار مصرف	۶	عدد	۱۰۰/۰۰۰		×	
۶	گان	یکبار مصرف	۲	عدد	۱۰۰/۰۰۰		×	
۷	دستکش	وینیل	۱	بسته	۱۰۰۰/۰۰۰		×	
۸	کرم ضد التهاب	تاییدیه وزارت بهداشت	۱	تیوپ	۳۵۰/۰۰۰		×	
۹	ماسک مو	تاییدیه وزارت بهداشت	۱	تیوپ	۳۰۰/۰۰۰		×	
۱۰	محافظ دور گردن	یکبار مصرف	۱	رول	۱۵۰/۰۰۰		×	
۱۱	روپوش	نخی	۱	دست	۷۵۰/۰۰۰		×	
۱۲	الکل	۷۰٪	۱ لیتری	بطری	۶۰۰/۰۰۰		×	
۱۳	ماسک تنفسی	تاییدیه وزارت بهداشت	۱	بسته	۵۰۰/۰۰۰		×	
۱۴	صابون	مایع-جامد	۱	عدد	۳۰۰/۰۰۰		×	
۱۵	کیسه زباله	متوسط	۱	بسته	۱۸۰/۰۰۰		×	
۱۶	مواد ضد عفونی کننده ابزار	نانوسیل	۱	بطری	۶۰۰/۰۰۰		×	
۱۷	وازلین طبی	استاندارد	۱	قوطی	۱۰۰/۰۰۰		×	

ردیف	نام مواد مصرفی	مشخصات فنی	تعداد	واحد سنجش	قیمت واحد به ریال	آزمونگر	آزمون شونده	توضیحات
۱۸	دستمال کاغذی	یکبار مصرف	۱	بسته	۱۵۰/۰۰۰		×	
۱۹	خنثی کننده	مایع	۱ یا ۱/۵ لیتری	۱ لیتری	۸۵۰۰۰۰		×	

کد پروژه: ۱۴۰۱/۵۱۴۲۲۰۵۷۰۰۱۰۰۰۲/۱۲۶

۲۰	نرم کننده	کرمی	۱	بطری	۴۰۰۰۰۰	×
۲۱	کاور	یکبار مصرف	۲	عدد	۲۰۰/۰۰۰	×
۲۲	نخ اصلاح	یکبار مصرف	۱	دوک	۱۰۰/۰۰۰	×
۲۳	دستکش نخی	نخی	۱	جفت	۱۰۰/۰۰۰	×
۲۴	شیر پاکن - تونر	تاییدیه وزارت بهداشت	۱	تیوپ	۳۵۰/۰۰۰	×
۲۵	ریمل	تاییدیه وزارت بهداشت	۱	عدد	۳۰۰۰/۰۰۰	×
۲۶	پیش بند وتل	یکبار مصرف	۱	۳	۱۵۰/۰۰۰	×
۲۷	فر مزه	استیل	۱	عدد	۷۵۰/۰۰۰	×
۲۸	کاور	پلاستیکی	۱	عدد	۲۰۰۰۰	
۲۹	فیکساتور معمولی - قوی - شاین	اسپری	۱	عدد	۸۰۰/۰۰۰	×
۳۰	دو فازی	مایع	۱	عدد	۱۲۰۰/۰۰۰	×
۳۱	کیسه زباله	متوسط	۱	بسته	۱۸۰/۰۰۰	×
۳۲	مواد ضد عفونی محیط	نانوسیل	۱	بطری	۶۰۰/۰۰۰	×
۳۳	رژلب از رنگهای مختلف	استاندارد	۱	عدد	۱۰۰/۰۰۰	×

ردیف	نام مواد مصرفی	مشخصات فنی	تعداد	واحد سنجه	قیمت واحد به ریال	آزمونگر	آزمون شونده	توضیحات
۳۴	سنجاق معمولی کوچک بزرگ	یکبار مصرف	۱	بسته از هر کدام	۷۵۰/۰۰۰		×	
۳۵	سنجاق مویی نازک - ضخیم	یکبار مصرف	۱	بسته از هر کدام	۸۵۰۰۰۰۰		×	
۳۶	کش شنیون	یکبار مصرف	۱	بسته	۴۰۰۰۰۰		×	
۳۷	برس پوش	چوبی	۱	عدد	۸۵۰/۰۰۰		×	
۳۸	مداد ابرو	چرب - خشک	۱	عدد	۶۰۰/۰۰۰		×	
۳۹	پودر بچه	یکبار مصرف	۱	قوطی	۶۰۰/۰۰۰		×	
۴۰	سرم مو	پمپی	۱	عدد	۱۲۵۰/۰۰۰		×	
۴۱	فون	چرب - خشک - معمولی	۱	عدد	۲۵۰۰۰۰۰		×	
۴۲	سایه	پودری	۱	بسته	۳۰۰۰/۰۰۰		×	
۴۳	رژگونه	پودری	۱	عدد	۲۵۰۰/۰۰۰		×	
۴۴	مداد چشم	چرب	۱	عدد	۷۵۰/۰۰۰		×	
۴۵	چسب مزه	مرغوب	۱	تیوپ	۸۰۰/۰۰۰		×	
۴۶	خط چشم	مایع - جامد	۱	عدد	۸۰۰/۰۰۰		×	



کد پروژه: ۱۴۰۱/۵۱۴۲۲۰۵۷۰۰۱۰۰۰۲/۱۲۶

## جدول ۱۵ - چک لیست معیار های نگرشی ( نسخه آزمونگر )

نام و نام خانوادگی آزمون شونده:		کد ملی:		تاریخ آزمون:		ساعت شروع:		ساعت پایان:	
ردیف	مهارت های توانائی اشتغال	شایستگی ها					نمره داوطلب		
		هرگز	گاهی	معمولا	اغلب	همیشه			
		۰	۰,۲۵	۰,۵	۰,۷۵	۱			
۱	اخلاق کاری	اعتماد به نفس و خود اتکائی نشان می دهد							
۲		مسئولیت پذیر است							
۳		با مباحثات کار می کند							
۴		مسئولیت رفتارهایش را می پذیرد							
۵		خویشترن دار است و در یک روش کنترل شده کار می کند							
۶		در گفتار، عمل و کردار، بلوغ از خود نشان می دهد							
۷		کارش را خود ارزیابی می کند							
۸	مسئولیت پذیری	کار را سازماندهی و زمان را به طور موثر مدیریت می کند							
۹		توانائی تکمیل تکالیف در زمان مقرر را از خود به نمایش می گذارد							
۱۰		از دستورات شفاهی، بصری و کتبی پیروی می کند							
۱۱		از مواد مصرفی، ابزارآلات خوب مواظبت می کند							
۱۲	استدلال و حل مساله	با تغییرات خواسته های شغلی تطابق پذیری دارد							
۱۳		منطقی است و قضاوت های عینی می سازد							
۱۴		روش ها و قواعد را می فهمد							
۱۵		ابتکار نشان می دهد							
۱۶	سلامتی و عادات ایمنی	سرعت تولید و آهنگ کاری خوب دارد							
۱۷		نسبت به حفاظت و ایمنی تجهیزات و دستگاه ها اهتمام لازم دارد							
۱۸		به شیوه مناسب و آراستگی لباس می پوشد							
۱۹		موقعیت های استرس زا را تشخیص میدهد							
۲۰		موقعیت های استرس زا را به راحتی مدیریت می کند.							
جمع کل									

 ناظر آزمون  
 نام و نام خانوادگی و امضاء:

 آزمونگر دوم  
 نام و نام خانوادگی و امضاء:

 آزمونگر اول  
 نام و نام خانوادگی و امضاء:

بسمه تعالی

ارزشیابی مهارتی با الگوی سنجش عملکردی

# پروژه آزمون عملی « پایانی »

گروه شغلی : مراقبت و زیبایی

عنوان استاندارد : آرایشگر و پیرایشگر زنانه

کد استاندارد : ۵۱۴۲۲۰۵۷۰۰۱۰۰۰۲

کد پروژه: ۱۴۰۱ / ۵۱۴۲۲۰۵۷۰۰۱۰۰۰۲ / ۱۲۷

زمان آزمون : ۹ ساعت و ۳۰ دقیقه

تاریخ تدوین پروژه آزمون:

جدول ۱:

فهرست محتوی پروژه	
ردیف	فهرست محتوی
۱	تهیه کنندگان
۲	مشخصات استاندارد آموزشی
۳	توضیح مختصر در مورد پروژه
۴	نقشه کار عملی
۵	دستورالعمل (فرایند) اجرای پروژه
۶	لیست تجهیزات
۷	لیست ابزارآلات
۸	لیست مواد مصرفی
۹	امتیازبندی
۱۰	چک لیست معیار های نگرشی
۱۱	نتیجه نهایی

سازمان آموزش فنی و حرفه‌ای کشور

**جدول ۲ - تهیه کنندگان:**

ردیف	نام و نام خانوادگی	تحصیلات	سابقه آموزشی (سال)	سایر اطلاعات
۱	منیژه مهرجو	آخرین مدرک تحصیلی	سابقه فعالیت مربی دولتی	تلفن ثابت: ۶۶۰۰۲۸۶۱
		کارشناسی	۱۸ ماه	تلفن همراه: ۰۹۱۲۳۰۴۵۷۷۹
		رشته تحصیلی	سابقه فعالیت مربی غیر دولتی	ایمیل: _____ Manizhemehrjoo1349@gmail.co
		مدیریت بازرگانی	۳۰ سال	آدرس: تهران - ستارخان - خیابان شادمهر - بعد از چهارراه خوشرو پلاک ۲۰۹
۲	رقیه آقایی	آخرین مدرک تحصیلی	سابقه فعالیت مربی دولتی	تلفن ثابت: ۵۵۸۴۷۷۵۲
		کارشناسی	۷ سال	تلفن همراه: ۰۹۱۲۳۰۴۵۷۷۹
		رشته تحصیلی	سابقه فعالیت مربی غیر دولتی	ایمیل: atremina@yahoo.com
		گرم	۱۵ سال	آدرس: خانی آباد نو - شهرک شریعتی - خیابان ماهان - کوچه ۲۴ پلاک ۲

سازمان آموزش فنی و حرفه‌ای کشور

کد پروژه: ۱۴۰۱/۵۱۴۲۲۰۵۷۰۰۱۰۰۰۲/۱۲۷

خوشه: خدمات گروه: مراقبت و زیبایی

نام استاندارد	کد استاندارد:	میزان ساعت آموزشی	تئوری	عملی	پروژه	کارورزی
آرایشگر و پیرایشگر زنانه	۵۱۴۲۲۰۵۷۰۰۱۰۰۰۲	۱۲۳	۱۲۳	۲۰۰	-	-

جدول ۴ - فهرست شایستگی های استاندارد آموزشی / فهرست مراحل کار استاندارد ارزشیابی :

ردیف	عناوین شایستگی/توانایی یا عناوین مراحل کار	میزان ساعت آموزش		
		تئوری	عملی	جمع
۱	الودگی زدایی محیطی و حفاظت و بهداشت فردی	۵	۷	۱۲
۲	مشاوره و پذیرش مشتری	۷	۲۱	۲۸
۳	کوتاه کردن مو	۱۴	۲۵	۳۹
۴	حالت دادن موهای کوتاه و بلند	۱۴	۲۲	۳۶
۵	محافظت از مو با محصولات آرایشی	۱۰	۱۲	۲۲
۶	رنگ و مش کردن مو	۲۸	۴۳	۷۱
۷	صاف کردن مو	۱۴	۲۳	۳۷
۸	فر کردن مو	۱۴	۱۹	۳۳
۹	مرتب کردن ناخن	۳	۵	۸
۱۰	اصلاح صورت و ابرو	۵	۷	۱۲
۱۱	آرایش صورت	۹	۱۶	۲۵
۱۲	پروژه			
	جمع کل	۱۲۳	۲۰۰	۳۲۳

جدول ۵ - نقشه کار عملی ( نسخه آزمونگر و آزمون شونده )



## جدول ۶- توضیحات نقشه عملی: (نسخه آزمونگر و آزمون شونده)

آزمون شونده محترم:

لطفاً موارد ذیل را انجام داده و ارائه دهید.

۱- خانمی به عنوان مشتری برای انجام خدمات کوتاه کردن مو مطابق تصویر ۱

۲- خانمی به عنوان مشتری برای خدمات شنیون و درست کردن مو

۳- خانمی به عنوان مشتری برای فر کردن مو

۴- خانمی برای خدمات بند و ابرو

۵- خانمی برای آرایش صورت به سالن شما مراجعه نموده اند

لطفاً خدمات فوق را در مدت ۹ ساعت و ۳۰ دقیقه انجام دهید

مدیریت زمان را انجام داده و با توجه به مدت زمان آزمون موارد مذکور را انجام دهید.

سازمان آموزش فنی و حرفه‌ای کشور

کد پروژه: ۱۴۰۱/۵۱۴۲۲۰۵۷۰۰۱۰۰۰۲/۱۲۷

جدول ۷ - توضیح مختصر فرآیند اجرای پروژه: (نسخه آزمونگر)

اهداف پروژه:	
فرایندی	تولیدی
در این پروژه:	
<p>۱) زمان انجام فرایند حائز اهمیت</p> <p>۲) رعایت توالی انجام مراحل فعالیت مهم</p> <p>۳) مقدار استفاده از مواد مصرفی دارای اهمیت</p> <p>۴) ساخت محصول جز موارد با اهمیت پروژه</p> <p>۵) رعایت نکات ایمنی و حفاظتی الزامی</p> <p>۶) ...</p>	<p>می باشد. <input type="checkbox"/> نمی باشد. <input type="checkbox"/></p> <p>می باشد. <input type="checkbox"/> نمی باشد. <input type="checkbox"/></p> <p>می باشد. <input type="checkbox"/> نمی باشد. <input type="checkbox"/></p> <p>می باشد. <input type="checkbox"/> نمی باشد. <input type="checkbox"/></p> <p>می باشد. <input type="checkbox"/> نمی باشد. <input type="checkbox"/></p>

جدول ۸ - نمرات کاهشی (نسخه آزمونگر)

مجاز هست		مجاز نیست	افزودن مواد مصرفی / زمان ، با کسر نمره	
نیم تا یکساعت	تا نیم ساعت		در صورت عدم رعایت زمان بندی در اجرای مراحل کاری	زمان اجرای فرایند
۴ درصد از کل بارم کم می شود.	۲ درصد از کل بارم کم می شود		در صورت عدم رعایت میزان مواد مصرفی	مقدار مواد مصرفی
۵ درصد از کل بارم کم می شود				



جدول ۹ (نسخه آزمونگر)

نکات یا مواردی که در اجرای پروژه توسط آزمونگر رعایت آن الزامی است:

- ۱- کوتاهی مو صفر درجه باشد مصری یا کلوش یا گرد برحسب کوتاهی و بلندی قد موی مدل
- ۲- فر مو روی مو با اندازه بالای ۳۰ سانت باشد
- ۳- شنیون مو روی موهایی که قد مو حداقل ۳۰ سانت باشد

جدول ۱۰ (نسخه آزمونگر و آزمون شونده)

نکات یا مواردی که در اجرای پروژه توسط آزمون دهنده رعایت آن الزامی است:

- ۱- مدل از قبل برای آرایش زیر سازی پوست نشده باشد
- ۲- قد مو برای شنیون ۳۰ سانت کمتر نباشد
- ۳- صاف کردن مو روی موی طبیعی انجام گردد
- ۴- قد مو برای صافی زیر ۲۰ سانت نباشد
- ۵- موقبل از فر کردن به آزمونگران نشان داده شود
- ۵- فرمو شستشو و پایان کار نشان داده شود
- ۶- کنترل مو توسط آزمونگر روی موی نمدار باشد

کد پروژه: ۱۴۰۱/۵۱۴۲۲۰۵۷۰۰۱۰۰۰۲/۱۲۷

## جدول ۱۱ - فرایند اجرای پروژه (نسخه آزمون شونده)

مقیاس	بار م	مدت انجام کار - دقیقه	ریز فعالیت یا چگونگی روند انجام کار	شماره شایسته گی ها	عنوان فعالیت (عنصر شایستگی)	توالی فرایندکاری	کیفی	کمی
							ی	ی
×		۳۰ دقیقه	۱- استفاده از وسایل حفاظت فردی	۱	آلودگی زدایی محیطی و حفاظت و بهداشت فردی	مرحله اول		
	×		۲- استفاده از مواد ضد عفونی کننده و گند زدا و شستشو دهنده	۱				
×			۳- تفکیک و جمع آوری مواد زائد و ضد عفونی محیط کار	۱				
	×	۱۰ دقیقه	۱- ارتباط صحیح با مشتری	۲	مشاوره و پذیرش مشتری	مرحله دوم		
	×		۲- استفاده از روپوش	۲				
	×		۳- رعایت بهداشت	۲				
×		۶۰ دقیقه	۱- ارزیابی ویژگی های مو	۳	کوتاه کردن مو با زاویه صفر درجه	مرحله سوم		
×			۲- شست شوی موقبل از کار	۳				
×			۳- تقسیم بندی مو	۳				
	×		۴- کوتاهی مو با زاویه صفر درجه (مصری - کلوش - گرد)	۳				
	×	۷۰ دقیقه	۱- حالت دادن به موها	۴	حالت دادن به موهای کوتاه و بلند (شنیون)	مرحله چهارم		
	×		۲- استفاده از محصولات مناسب حالت دادن مو	۴				
	×		شنیون مناسب با قد مو و جام چهره	۴				

×		۳ ساعت	۱- آماده سازی ابزار	۵	فر کردن مو	مرحله پنجم		
	×		۲- آماده ساری مدل	۵				
×			۳- فر کردن مو با مواد	۵				
	×	۵۰	۱- اصلاح صورت	۶	بند و ابرو	مرحله ششم		
	×		۲- فرم دادن به ابرو	۶				
×		۲ ساعت	۱- ارزیابی چهره	۷	آرایش صورت	مرحله هفتم		
×			۲- پاک کردن صورت با پاک کننده مناسب	۷				
×			۳- استفاده از مواد آرایش مناسب	۷				
	×		۴- زیر سازی پوست	۷				
	×		۵- آرایش صورت	۷				

کد پروژه: ۱۴۰۱/۵۱۴۲۲۰۵۷۰۰۱۰۰۰۲/۱۲۷

**جدول ۱۲ - لیست تجهیزات ( نسخه رئیس حوزه سنجش ، مسؤوّل آزمون و آزمونگر )**

ردیف	نام تجهیزات	مشخصات فنی	تعداد	واحد سنجه	آزمونگر	آزمون شونده	توضیحات
۱	کپسول آتشنشانی	حاوی پودر و کف (استاندارد)	۱	دستگاه		×	
۲	آینه	۵۰×۷۰×۰۰۰	۱	جام		×	
۳	جعبه کمک های اولیه	استاندارد	۱	جعبه		×	
۴	صندلی	جکی - بدون جک	۵	عدد		×	
۵	تابوره (صندلی کارآموز)	جکی - ساده	۱	عدد		×	
۶	میز	چوبی ۷۰×۴۰	۳	عدد	+	×	
۷	تهویه مناسب	استاندارد	۱	عدد		×	
۸	دستگاه استریل ابزار	استاندارد	۱	دستگاه		×	
۹	تصاویر مربوطه	رنگی	به مقدار لازم			×	
۱۰	سرشور	چینی	۱	عدد		×	
۱۱	سطل زباله	متوسط	۱	عدد		×	
۱۲	تایمر	دیجیتال	۱	دستگاه		۰	
۱۳	دماسنج	دیجیتال	۱	دستگاه		*	
۱۴	ترولی	<b>استاندارد</b>	۱	عدد		*	
۱۵	پایه سشوار	استاندارد	۱	عدد		*	
۱۶	ترازو	دیجیتال	۱	عدد		*	
۱۷	صندلی مدیر	ساده - جکی	۳	عدد	*		

**جدول ۱۳ - لیست ابزارآلات ( نسخه رئیس حوزه سنجش ، مسؤوّل آزمون و آزمونگر )**

ردیف	نام ابزارآلات	مشخصات فنی	تعداد	واحد سنجه	آزمونگر	آزمون شونده	توضیحات
۱	سشوار	برقی	۱	دستگاه		×	
۲	اتو مو	برقی	۱	دستگاه		×	
۳	برس گرد در اندازه ای مختلف	سرامیکی - چوبی	۱	عدد		×	
۴	شانه معمولی	کربنی	۱			×	
۵	قلم رنگ مخصوص	پلاستیکی	۱	عدد		×	
۶	کاسه	چینی - پلاستیکی	۱	عدد		×	
۷	شانه دم باریک	کربنی	۱	عدد		×	

کد پروژه: ۱۴۰۱/۵۱۴۲۲۰۵۷۰۰۱۰۰۰۲/۱۲۷

۸	برس مو	چوبی	۱	عدد	×
۹	کلیپس	پلاستیکی	۶	عدد	×
۱۰	آب پاش	پلاستیکی	۱	عدد	×

ردیف	نام ابزارآلات	مشخصات فنی	تعداد	واحد سنجه	آزمونگر	آزمون شونده	توضیحات
۱۱	شانه یا برس ابرو	کربنی	۱	عدد		×	
۱۲	موچین	استیل	۱	عدد		×	
۱۳	قیچی ابرو	استیل	۱	عدد		×	
۱۴	قیچی کوناھی	کروم - استیل	۱	عدد		×	
۱۵	قیچی پیتاز	استیل	۱	عدد		×	
۱۶	ست ابزار میکاپ	جنس مرغوب	۱	سری کامل		×	
۱۷	شانه مخصوص موهای فر	کربنی	۱	عدد		×	
۱۸	بیگودی فر	استاندارد ریز - متوسط = درشت	۱۲۰	عدد		×	
۱۹	اپلیکاتور	متوسط	۱	عدد		×	

سازمان آموزش فنی و حرفه‌ای کشور

## جدول ۱۴ - لیست مواد مصرفی و قیمت (نسخه رئیس حوزه سنجش، مسؤول آزمون و آزمونگر)

ردیف	نام مواد مصرفی	مشخصات فنی	تعداد	واحد سنجه	قیمت واحد به ریال	آزمونگر	آزمون شونده	توضیحات
۱	پنبه	یکبار مصرف	۱	بسته	۱۵۰/۰۰۰		x	
۲	مواد فر	مایع	۱	بطری	۳۵۰۰۰۰۰		x	
۳	پیش بند	یکبار مصرف	۲	عدد	۱۰/۰۰۰		x	
۴	شامپو معمولی	مایع	۱	بطری	۹۵۰/۰۰۰		x	
۵	حوله	یکبار مصرف	۶	عدد	۱۰۰/۰۰۰		x	
۶	گان	یکبار مصرف	۲	عدد	۱۰۰/۰۰۰		x	
۷	دستکش	وینیل	۱	بسته	۱۰۰۰/۰۰۰		x	
۸	کرم ضد التهاب	تاییدیه وزارت بهداشت	۱	تیوپ	۳۵۰/۰۰۰		x	
۹	ماسک مو	تاییدیه وزارت بهداشت	۱	تیوپ	۳۰۰/۰۰۰		x	
۱۰	محافظ دور گردن	طلقی	۱	عدد	۱۵۰/۰۰۰		x	
۱۱	روپوش	نخی	۱	دست	۷۵۰/۰۰۰		x	
۱۲	الکل	۷۰٪	۱ لیتری	بطری	۶۰۰/۰۰۰		x	
۱۳	ماسک تنفسی	تاییدیه وزارت بهداشت	۱	بسته	۵۰۰/۰۰۰		x	
۱۴	صابون	مایع جامد	۱	عدد	۳۰۰/۰۰۰		x	
۱۵	کیسه زباله	متوسط	۱	بسته	۱۸۰/۰۰۰		x	
۱۶	مواد ضد عفونی کننده ابزار	نانوسیل	۱	بطری	۶۰۰/۰۰۰		x	
۱۷	وازلین طبی	استاندارد	۱	قوطی	۱۰۰/۰۰۰		x	

ردیف	نام مواد مصرفی	مشخصات فنی	تعداد	واحد سنجه	قیمت واحد به ریال	آزمونگر	آزمون شونده	توضیحات
۱۸	دستمال کاغذی	یکبار مصرف	۱	بسته	۱۵۰/۰۰۰		x	
۱۹	خنثی کننده	مایع	۱ یا ۵ لیتری	۱ لیتری	۸۵۰۰۰۰		x	
۲۰	نرم کننده	کرمی	۱	بطری	۴۰۰۰۰۰		x	
۲۱	کاغذ فز	کاغذی	۲	بسته	۳۰۰۰۰۰			
۲۲	کاور	یکبار مصرف	۲	عدد	۲۰۰/۰۰۰		x	
۲۳	نخ اصلاح	یکبار مصرف	۱	دوک	۱۰۰/۰۰۰		x	
۲۴	دستکش نخی	نخی	۱	جفت	۱۰۰/۰۰۰		x	
۲۵	شیر پاکن - تونر	تاییدیه وزارت بهداشت	۱	تیوپ	۳۵۰/۰۰۰		x	
۲۶	ریمل	تاییدیه وزارت بهداشت	۱	عدد	۳۰۰۰/۰۰۰		x	
۲۷	پیش بند وتل	یکبار مصرف	۱	۳	۱۵۰/۰۰۰		x	

کد پروژه: ۱۴۰۱/۵۱۴۲۲۰۵۷۰۰۱۰۰۰۲/۱۲۷

۲۸	فر مزه	استیل	۱	عدد	۷۵۰/۰۰۰	×
۲۹	کاور	پلاستیکی	۱	عدد	۲۰۰۰۰	
۳۰	فیکساتور معمولی - قوی - شاین	اسپری	۱	عدد	۸۰۰/۰۰۰	×
۳۱	دو فازی	مایع	۱	عدد	۱۲۰۰/۰۰۰	×
۳۲	کیسه زباله	متوسط	۱	بسته	۱۸۰/۰۰۰	×
۳۳	مواد ضد عفونی محیط	نانوسیل	۱	بطری	۶۰۰/۰۰۰	×
۳۴	رژلب از رنگهای مختلف	استاندارد	۱	عدد	۱۰۰/۰۰۰	×

ردیف	نام مواد مصرفی	مشخصات فنی	تعداد	واحد سنجه	قیمت واحد به ریال	آزمونگر	آزمون شونده	توضیحات
۳۴	سنجاق معمولی کوچک بزرگ	یکبار مصرف	۱	بسته از هر کدام	۷۵۰/۰۰۰		×	
۳۵	سنجاق مویی نازک - ضخیم	یکبار مصرف	۱	بسته از هر کدام	۸۵۰۰۰۰۰		×	
۳۶	کش شنیون	یکبار مصرف	۱	بسته	۴۰۰۰۰۰		×	
۳۷	برس پوش	چوبی	۱	عدد	۸۵۰/۰۰۰		×	
۳۸	مداد ابرو	چرب خشک	۱	عدد	۶۰۰/۰۰۰		×	
۳۹	پودر بچه	یکبار مصرف	۱	قوطی	۶۰۰/۰۰۰		×	
۴۰	سرم مو	پمپی	۱	عدد	۱۲۵۰/۰۰۰		×	
۴۱	فون	چرب - خشک - معمولی	۱	عدد	۲۵۰۰۰۰۰		×	
۴۲	سایه	پودری	۱	بسته	۳۰۰۰/۰۰۰		×	
۴۳	رزگونه	پودری	۱	عدد	۲۵۰۰/۰۰۰		×	
۴۴	مداد چشم	چرب	۱	عدد	۷۵۰/۰۰۰		×	
۴۵	چسب مزه	مرغوب	۱	تیوپ	۸۰۰/۰۰۰		×	
۴۶	خط چشم	مایع - جامد	۱	عدد	۸۰۰/۰۰۰		×	

کد پروژه: ۱۴۰۱/۵۱۴۲۲۰۵۷۰۰۱۰۰۰۲/۱۲۷

## جدول ۱۵ - چک لیست معیار های نگرشی ( نسخه آزمونگر )

نام و نام خانوادگی آزمون شونده:		کد ملی:		تاریخ آزمون:		ساعت شروع:		ساعت پایان:		
ردیف	مهارت های توانائی اشتغال	شایستگی ها					طیف	نمره داوطلب		
		هرگز	گاهی	معمولا	اغلب	همیشه				
		۰	۰,۲۵	۰,۵	۰,۷۵	۱				
۱	اخلاق کاری	اعتماد به نفس و خود اتکائی نشان می دهد								
۲		مسئولیت پذیر است								
۳		با مباحث کار می کند								
۴		مسئولیت رفتارهایش را می پذیرد								
۵		خویشتن دار است و در یک روش کنترل شده کار می کند								
۶		در گفتار، عمل و کردار، بلوغ از خود نشان می دهد								
۷		کارش را خود ارزیابی می کند								
۸	مسئولیت پذیری	کار را سازماندهی و زمان را به طور موثر مدیریت می کند								
۹		توانائی تکمیل تکالیف در زمان مقرر را از خود به نمایش می گذارد								
۱۰		از دستورات شفاهی، بصری و کتبی پیروی می کند								
۱۱		از مواد مصرفی، ابزار آلات خوب مواظبت می کند								
۱۲	استدلال و حل مساله	با تغییرات خواسته های شغلی تطابق پذیری دارد								
۱۳		منطقی است و قضاوت های عینی می سازد								
۱۴		روش ها و قواعد را می فهمد								
۱۵		ابتکار نشان می دهد								
۱۶	سلامتی و عادات ایمنی	سرعت تولید و آهنگ کاری خوب دارد								
۱۷		نسبت به حفاظت و ایمنی تجهیزات و دستگاه ها اهتمام لازم دارد								
۱۸		به شیوه مناسب و آراستگی لباس می پوشد								
۱۹		موقعیت های استرس زا را تشخیص میدهد								
۲۰		موقعیت های استرس زا را به راحتی مدیریت می کند.								
جمع کل										

 ناظر آزمون  
نام و نام خانوادگی و امضاء:

 آزمونگر دوم  
نام و نام خانوادگی و امضاء:

 آزمونگر اول  
نام و نام خانوادگی و امضاء:

بسمه تعالی

ارزشیابی مهارتی با الگوی سنجش عملکردی

# پروژه آزمون عملی « پایانی »

گروه شغلی : مراقبت و زیبایی

عنوان استاندارد : آرایشگر و پیرایشگر زنانه

کد استاندارد : ۵۱۴۲۲۰۵۷۰۰۱۰۰۰۲

کد پروژه: ۱۴۰۱ / ۵۱۴۲۲۰۵۷۰۰۱۰۰۰۲ / ۱۲۸

زمان آزمون : ۹ ساعت و ۳۰ دقیقه

تاریخ تدوین پروژه آزمون:



کد پروژه: ۱۴۰۱/۵۱۴۲۲۰۵۷۰۰۱۰۰۰۲/۱۲۸

جدول ۱:

فهرست محتوی پروژه	
ردیف	فهرست محتوی
۱	تهیه کنندگان
۲	مشخصات استاندارد آموزشی
۳	توضیح مختصر در مورد پروژه
۴	نقشه کار عملی
۵	دستورالعمل (فرایند) اجرای پروژه
۶	لیست تجهیزات
۷	لیست ابزارآلات
۸	لیست مواد مصرفی
۹	امتیازبندی
۱۰	چک لیست معیار های نگرشی
۱۱	نتیجه نهایی

سازمان آموزش فنی و حرفه‌ای کشور

کد پروژه: ۱۴۰۱ / ۵۱۴۲۲۰۵۷۰۰۱۰۰۰۲ / ۱۲۸

### جدول ۲ - تهیه کنندگان:

ردیف	نام و نام خانوادگی	تحصیلات	سابقه آموزشی (سال)	سایر اطلاعات
۱	منیژه مهرجو	آخرین مدرک تحصیلی	سابقه فعالیت مربی دولتی	تلفن ثابت: ۶۶۰۰۲۸۶۱
		کارشناسی	۱۸ ماه	تلفن همراه: ۰۹۱۲۳۰۴۵۷۷۹
		رشته تحصیلی	سابقه فعالیت مربی غیر دولتی	ایمیل: Manizhemhrjoo1349@gmail.co
	مدیریت بازرگانی	۳۰ سال	آدرس: تهران - ستارخان - خیابان شادمهر - بعد از چهارراه خوشرو پلاک ۲۰۹	
۲	رقیه آقایی	آخرین مدرک تحصیلی	سابقه فعالیت مربی دولتی	تلفن ثابت: ۵۵۸۴۷۷۵۲
		کارشناسی	۷ سال	تلفن همراه: ۰۹۱۲۳۰۴۵۷۷۹
		رشته تحصیلی	سابقه فعالیت مربی غیر دولتی	ایمیل: atremina@yahoo.com
	گریم	۱۵ سال	آدرس: خانی آباد نو - شهرک شریعتی - خیابان ماهان - کوچه ۲۴ پلاک ۲	

کد پروژه: ۱۴۰۱ / ۵۱۴۲۲۰۵۷۰۰۱۰۰۰۲ / ۱۲۸

خوشه: خدمات گروه: مراقبت و زیبایی

نام استاندارد	کد استاندارد:	میزان ساعت آموزشی	تئوری	عملی	پروژه	کارورزی
آرایشگر و پیرایشگر زنانه	۵۱۴۲۲۰۵۷۰۰۱۰۰۰۲		۱۲۳	۲۰۰	-	-

جدول ۴ - فهرست شایستگی های استاندارد آموزشی / فهرست مراحل کار استاندارد ارزشیابی :

ردیف	عناوین شایستگی/توانایی یا عناوین مراحل کار	میزان ساعت آموزش		
		تئوری	عملی	جمع
۱	الودگی زدایی محیطی و حفاظت و بهداشت فردی	۵	۷	۱۲
۲	مشاوره و پذیرش مشتری	۷	۲۱	۲۸
۳	کوتاه کردن مو	۱۴	۲۵	۳۹
۴	حالت دادن موهای کوتاه و بلند	۱۴	۲۲	۳۶
۵	محافظت از مو با محصولات آرایشی	۱۰	۱۲	۲۲
۶	رنگ و مش کردن مو	۲۸	۴۳	۷۱
۷	صاف کردن مو	۱۴	۲۳	۳۷
۸	فر کردن مو	۱۴	۱۹	۳۳
۹	مرتب کردن ناخن	۳	۵	۸
۱۰	اصلاح صورت و ابرو	۵	۷	۱۲
۱۱	آرایش صورت	۹	۱۶	۲۵
۱۲	پروژه			
	جمع کل	۱۲۳	۲۰۰	۳۲۳

جدول ۵- نقشه کار عملی ( نسخه آزمونگر و آزمون شونده )



جدول ۶- توضیحات نقشه عملی: (نسخه آزمونگر و آزمون شونده)

آزمون شونده محترم:

لطفاً موارد ذیل را انجام داده و ارائه دهید.

۱- خانمی به عنوان مشتری برای انجام خدمات کوتاه کردن مو مطابق تصویر ۱

۲- خانمی به عنوان مشتری برای خدمات شنیون و درست کردن مو

۳- خانمی به عنوان مشتری برای مش کردن مو با کلاه

۴- خانمی برای خدمات بند و ابرو

۵- خانمی برای آرایش صورت به سالن شما مراجعه نموده اند

لطفا خدمات فوق را در مدت ۹ ساعت و ۳۰ دقیقه انجام دهید

مدیریت زمان را انجام داده و با توجه به مدت زمان آزمون موارد مذکور را انجام دهید.

سازمان آموزش فنی و حرفه‌ای کشور



جدول ۹ ( نسخه آزمونگر )

نکات یا مواردی که در اجرای پروژه توسط آزمونگر رعایت آن الزامی است:

- ۱- کوتاهی مو صفر درجه باشد مصری یا کلوش یا گرد برحسب کوتاهی و بلندی قد موی مدل
- ۲- مش کلاهی میتواند روی مو با اندازه بالای ۸ سانت باشد
- ۳- شنیون مو روی موهایی که قد مو حداقل ۳۰ سانت باشد

جدول ۱۰ ( نسخه آزمونگر و آزمون شونده )

نکات یا مواردی که در اجرای پروژه توسط آزمون دهنده رعایت آن الزامی است:

- ۱- مدل از قبل برای آرایش زیر سازی پوست نشده باشد
- ۲- قد مو برای شنیون ۳۰ سانت کمتر نباشد
- ۳- مش میتواند روی موی طبیعی یا رنگ شده انجام گردد
- ۴- قد مو برای مشتری ۸ سانت نباشد ۵- پایه دکلره قبل از رنساژ به آزمونگران نشان داده شود
- ۵- مش بعد از رنساژ و شستشو کاملاً خشک شود
- ۶- کنترل مو توسط آزمونگر روی موی نمودار باشد

## جدول ۱۱ - فرایند اجرای پروژه (نسخه آزمون شونده)

مقیاس	بار	مدت انجام کار - دقیقه	ریز فعالیت یا چگونگی روند انجام کار	شماره شایسته گی‌ها	عنوان فعالیت(عناصر شایستگی)	توالی فرایندکاری	کیفی	کمی
							ی	ی
×		۳۰ دقیقه	۱- استفاده از وسایل حفاظت فردی	۱	آلودگی زدایی محیطی و حفاظت و بهداشت فردی	مرحله اول		
	×		۲- استفاده از مواد ضد عفونی کننده و گند زدا و شستشو دهنده	۱				
×			۳- تفکیک و جمع آوری مواد زائد و ضد عفونی محیط کار	۱				
	×	۱۰ دقیقه	۱- ارتباط صحیح با مشتری	۲	مشاوره و پذیرش مشتری	مرحله دوم		
	×		۲- استفاده از روپوش	۲				
	×		۳- رعایت بهداشت	۲				
×		۶۰ دقیقه	۱- ارزیابی ویژگی های مو	۳	کوتاه کردن مو با زاویه صفر درجه	مرحله سوم		
×			۲- شست شوی موقبل از کار	۳				
×			۳- تقسیم بندی مو	۳				
	×		۴- کوتاهی مو با زاویه صفر درجه (مصری - کلوش - گرد)	۳				
	×	۷۰ دقیقه	۱- حالت دادن به موها	۴	حالت دادن به موهای کوتاه و بلند (شنیون)	مرحله چهارم		
	×		۲- استفاده از محصولات مناسب حالت دادن مو	۴				
	×		شنیون مناسب با قد مو و جام چهره	۴				

×		۳ ساعت	۱- آماده سازی ابزار	۵	مش	مرحله پنجم		
	×		۲- مش با کلاه	۵				
×			۳- انجام رنساژ مناسب	۵				
	×	۵۰	۱- اصلاح صورت	۶	بند و ابرو	مرحله ششم		
	×		۲- فرم دادن به ابرو	۶				
×		۲ ساعت	۱- ارزیابی چهره	۷	آرایش صورت	مرحله هفتم		
×			۲- پاک کردن صورت با پاک کننده مناسب	۷				
×			۳- استفاده از مواد آرایش مناسب	۷				
	×		۴- زیر سازی پوست	۷				
	×		۵- آرایش صورت	۷				



کد پروژه: ۱۴۰۱ / ۵۱۴۲۲۰۵۷۰۰۱۰۰۰۲ / ۱۲۸

**جدول ۱۲ - لیست تجهیزات ( نسخه رئیس حوزه سنجش ، مسؤول آزمون و آزمونگر )**

ردیف	نام تجهیزات	مشخصات فنی	تعداد	واحد سنجه	آزمونگر	آزمون شونده	توضیحات
۱	کپسول آتشنشانی	حاوی پودر و کف (استاندارد)	۱	دستگاه		×	
۲	آینه	۵۰×۷۰□□	۱	جام		×	
۳	جعبه کمک های اولیه	استاندارد	۱	جعبه		×	
۴	صندلی	جکی بدون جک	۵	عدد		×	
۵	تابوره (صندلی کارآموز)	جکی ساده	۱	عدد		×	
۶	میز	چوبی ۷۰×۴۰	۳	عدد	+	×	
۷	تهویه مناسب	استاندارد	۱	عدد		×	
۸	دستگاه استریل ابزار	استاندارد	۱	دستگاه		×	
۹	تصاویر مربوطه	رنگی	به مقدار لازم			×	
۱۰	سرشور	چینی	۱	عدد		×	
۱۱	سطل زباله	متوسط	۱	عدد		×	
۱۲	تایمر	دیجیتال	۱	دستگاه		۰	
۱۳	دماسنج	دیجیتال	۱	دستگاه		*	
۱۴	ترولی	<b>استاندارد</b>	۱	عدد		*	
۱۵	پایه سشوار	استاندارد	۱	عدد		*	
۱۶	ترازو	دیجیتال	۱	عدد		*	
۱۷	صندلی مدیر	ساده - جکی	۳	عدد	*		

**جدول ۱۳ - لیست ابزارآلات ( نسخه رئیس حوزه سنجش ، مسؤول آزمون و آزمونگر )**

ردیف	نام ابزارآلات	مشخصات فنی	تعداد	واحد سنجه	آزمونگر	آزمون شونده	توضیحات
	سشوار	برقی	۱	دستگاه		×	
	اتو مو	برقی	۱	دستگاه		×	
	برس گرد در اندازه ای مختلف	سرامیکی چوبی	۱	عدد		×	
	شانه معمولی	کربنی	۱			×	
	قلم رنگ مخصوص	پلاستیکی	۱	عدد		×	
	کاسه	چینی - پلاستیکی	۱	عدد		×	

کد پروژه: ۱۴۰۱ / ۵۱۴۲۲۰۵۷۰۰۱۰۰۰۲ / ۱۲۸

	×		عدد	۱	کربنی	شانه دم باریک
	×		عدد	۱	چوبی	برس مو
	×		عدد	۶	پلاستیکی	کلیپس
	×		عدد	۱	پلاستیکی	آب پاش

ردیف	نام ابزارآلات	مشخصات فنی	تعداد	واحد سنجه	آزمونگر	آزمون شونده	توضیحات
۱۱	کلاه مش	استاندارد	۱	عدد		×	
۱۲	موچین	استیل	۱	عدد		×	
۱۳	قیچی ابرو	استیل	۱	عدد		×	
۱۴	قیچی کوناھی	کروم - استیل	۱	عدد		×	
۱۵	قیچی پیتاز	استیل	۱	عدد		×	
۱۶	ست ابزار میکاپ	جنس مرغوب	۱	سری کامل		×	
۱۷	شانه یا برس ابرو	کربنی	۱	عدد		×	

سازمان آموزش فنی و حرفه‌ای کشور

۱۴۰۱/۵۱۴۲۲۰۵۷۰۰۱۰۰۰۲/۱۲۸ : کد پروژه:

## جدول ۱۴ - لیست مواد مصرفی و قیمت (نسخه رئیس حوزه سنجش، مسؤول آزمون و آزمونگر)

ردیف	نام مواد مصرفی	مشخصات فنی	تعداد	واحد سنجه	قیمت واحد به ریال	آزمونگر	آزمون شونده	توضیحات
۱	پنبه	یکبار مصرف	۱	بسته	۱۵۰/۰۰۰		x	
۲	پودر دکله مرغوب	پودر	۱	بسته نیم کیلویی	۳۵۰۰۰۰		x	
۳	پیش بند	یکبار مصرف	۲	عدد	۱۰/۰۰۰		x	
۴	شامپو معمولی	مایع	۱	بطری	۹۵۰/۰۰۰		x	
۵	حوله	یکبار مصرف	۶	عدد	۱۰۰/۰۰۰		x	
۶	گان	یکبار مصرف	۲	عدد	۱۰۰/۰۰۰		x	
۷	دستکش	وینیل	۱	بسته	۱۰۰۰/۰۰۰		x	
۸	کرم ضد التهاب	تاییدیه وزارت بهداشت	۱	تیوپ	۳۵۰/۰۰۰		x	
۹	ماسک مو	تاییدیه وزارت بهداشت	۱	تیوپ	۳۰۰/۰۰۰		x	
۱۰	محافظ دور گردن	یکبار مصرف	۱	رول	۱۵۰/۰۰۰		x	
۱۱	روپوش	نخی	۱	دست	۷۵۰/۰۰۰		x	
۱۲	الکل	۷۰٪	۱ لیتری	بطری	۶۰۰/۰۰۰		x	
۱۳	ماسک تنفسی	تاییدیه وزارت بهداشت	۱	بسته	۵۰۰/۰۰۰		x	
۱۴	صابون	مایع جامد	۱	عدد	۳۰۰/۰۰۰		x	
۱۵	کیسه زباله	متوسط	۱	بسته	۱۸۰/۰۰۰		x	
۱۶	مواد ضد عفونی کننده ابزار	نانوسیل	۱	بطری	۶۰۰/۰۰۰		x	
۱۷	وازلین طبی	استاندارد	۱	قوطی	۱۰۰/۰۰۰		x	

ردیف	نام مواد مصرفی	مشخصات فنی	تعداد	واحد سنجه	قیمت واحد به ریال	آزمونگر	آزمون شونده	توضیحات
۱۸	دستمال کاغذی	یکبار مصرف	۱	بسته	۱۵۰/۰۰۰		x	
۱۹	اکسیدان کرم	مایع	۳ و ۶ درصد	۱ لیتری	۸۵۰۰۰		x	
۲۰	نرم کننده	کرمی	۱	بطری	۴۰۰۰۰		x	
۲۱	رنگ مو در تنازهای مختلف	کرمی	از رنگهای مورد نیاز	تیوپ	۸۵۰/۰۰۰		x	
۲۲	کاور	یکبار مصرف	۲	عدد	۲۰۰/۰۰۰		x	
۲۳	نخ اصلاح	یکبار مصرف	۱	دوک	۱۰۰/۰۰۰		x	

کد پروژه: ۱۴۰۱/۵۱۴۲۲۰۵۷۰۰۱۰۰۰۲/۱۲۸

۲۴	دستکش نخی	نخی	۱	جفت	۱۰۰/۰۰۰	×
۲۵	شیر پاکن - تونر	تاییدیه وزارت بهداشت	۱	تیوپ	۳۵۰/۰۰۰	×
۲۶	ریمل	تاییدیه وزارت بهداشت	۱	عدد	۳۰۰۰/۰۰۰	×
۱۰	پیش بند وتل	یکبار مصرف	۱	۳	۱۵۰/۰۰۰	×
۲۷	فر مزه	استیل	۱	عدد	۷۵۰/۰۰۰	×
۲۸	قلاب	فلزی	۱	عدد	۴۰۰/۰۰۰	×
۲۹	فیکساتور معمولی - قوی - شاین	اسپری	۱	عدد	۸۰۰/۰۰۰	×
۳۰	دو فازی	مایع	۱	عدد	۱۲۰۰/۰۰۰	×
۳۱	کیسه زباله	متوسط	۱	بسته	۱۸۰/۰۰۰	×
۳۲	مواد ضد عفونی محیط	نانوسیل	۱	بطری	۶۰۰/۰۰۰	×
۳۳	رژلب از رنگهای مختلف	استاندارد	۱	عدد	۱۰۰/۰۰۰	×

ردیف	نام مواد مصرفی	مشخصات فنی	تعداد	واحد سنجه	قیمت واحد به ریال	آزمونگر	آزمون شونده	توضیحات
۳۴	سنجاق معمولی کوچک بزرگ	یکبار مصرف	۱	بسته از هر کدام	۷۵۰/۰۰۰		×	
۳۵	سنجاق مویی نازک - ضخیم	یکبار مصرف	۱	بسته از هر کدام	۸۵۰۰۰۰۰		×	
۳۶	کش شنبون	یکبار مصرف	۱	بسته	۴۰۰۰۰۰		×	
۳۷	برس پوش	چوبی	۱	عدد	۸۵۰/۰۰۰		×	
۳۸	مداد ابرو	چرب خشک	۱	عدد	۶۰۰/۰۰۰		×	
۳۹	پودر بچه	یکبار مصرف	۱	قوطی	۶۰۰/۰۰۰		×	
۴۰	سرم مو	پمپی	۱	عدد	۱۲۵۰/۰۰۰		×	
۴۱	فون	چرب - خشک - معمولی	۱	عدد	۲۵۰۰۰۰۰		×	
۴۲	سایه	پودری	۱	بسته	۳۰۰۰/۰۰۰		×	
۴۳	رزگونه	پودری	۱	عدد	۲۵۰۰/۰۰۰		×	
۴۴	مداد چشم	چرب	۱	عدد	۷۵۰/۰۰۰		×	
۴۵	چسب مزه	مرغوب	۱	تیوپ	۸۰۰/۰۰۰		×	
۴۶	خط چشم	مایع - جامد	۱	عدد	۸۰۰/۰۰۰		×	
							×	

کد پروژه: ۱۴۰۱ / ۵۱۴۲۲۰۵۷۰۰۱۰۰۰۲ / ۱۲۸

جدول ۱۵ - چک لیست معیار های نگرشی ( نسخه آزمونگر )

نام و نام خانوادگی آزمون شونده:		کد ملی:		تاریخ آزمون:		ساعت شروع:		ساعت پایان:	
ردیف	مهارت های توانائی اشتغال	شایستگی ها					نمره داوطلب	طیف	
		هرگز	گاهی	معمولا	اغلب	همیشه			
		۰	۰,۲۵	۰,۵	۰,۷۵	۱			
۱	اخلاق کاری	اعتماد به نفس و خود اتکائی نشان می دهد							
۲		مسئولیت پذیر است							
۳		با مباحث کار می کند							
۴		مسئولیت رفتارهایش را می پذیرد							
۵		خویشتن دار است و در یک روش کنترل شده کار می کند							
۶		در گفتار، عمل و کردار، بلوغ از خود نشان می دهد							
۷		کارش را خود ارزیابی می کند							
۸	مسئولیت پذیری	کار را سازماندهی و زمان را به طور موثر مدیریت می کند							
۹		توانائی تکمیل تکالیف در زمان مقرر را از خود به نمایش می گذارد							
۱۰		از دستورات شفاهی، بصری و کتبی پیروی می کند							
۱۱		از موادمصرفی، ابزارآلات خوب مواظبت می کند							
۱۲	استدلال و حل مساله	با تغییرات خواسته های شغلی تطابق پذیری دارد							
۱۳		منطقی است و قضاوت های عینی می سازد							
۱۴		روش ها و قواعد را می فهمد							
۱۵		ابتکار نشان می دهد							
۱۶	سلامتی و عادات ایمنی	سرعت تولید و آهنگ کاری خوب دارد							
۱۷		نسبت به حفاظت و ایمنی تجهیزات و دستگاه ها اهتمام لازم دارد							
۱۸		به شیوه مناسب و آراستگی لباس می پوشد							
۱۹		موقعیت های استرس زا را تشخیص میدهد							
۲۰		موقعیت های استرس زا را به راحتی مدیریت می کند.							
جمع کل									

ناظر آزمون  
نام و نام خانوادگی و امضاء :

آزمونگر دوم  
نام و نام خانوادگی و امضاء :

آزمونگر اول  
نام و نام خانوادگی و امضاء :

بسمه تعالی

ارزشیابی مهارتی با الگوی سنجش عملکردی

# پروژه آزمون عملی « مابانی »

گروه شغلی : مراقبت زیبایی

عنوان استاندارد : بافت مو

کد استاندارد : ۵۱۴۱۳۰۰۰۰۶

کد پروژه : ۱۴۰۱/۵۱۴۱۳۰۰۰۰۶/۶۹۹

زمان آزمون : ۱۴۰ دقیقه

تاریخ تدوین پروژه آزمون : ۱۴۰۱/۱۰/۱۰

### جدول ۱

فهرست محتوی پروژه	
ردیف	فهرست محتوی
۱	تهیه کنندگان
۲	مشخصات استاندارد آموزشی
۳	توضیح مختصر در مورد پروژه
۴	نقشه کار عملی
۵	دستورالعمل (فرایند) اجرای پروژه
۶	لیست تجهیزات
۷	لیست ابزارآلات
۸	لیست مواد مصرفی
۹	امتیازبندی
۱۰	چک لیست معیار های نگرشی
۱۱	نتیجه نهایی

سازمان آموزش فنی و حرفه‌ای کشور

جدول ۲ - تهیه کنندگان :

ردیف	نام و نام خانوادگی	تحصیلات	سابقه آموزشی (سال)	سایر اطلاعات
۱	مهديه دياني	آخرین مدرک تحصیلی	سابقه فعالیت مربی دولتی	تلفن ثابت : ۰۵۱۳۶۰۵۱۶۵۸
		کارشناسی ارشد		تلفن همراه : ۰۹۱۵۵۰۲۱۸۸۲
		رشته تحصیلی	سابقه فعالیت مربی غیر دولتی	ایمیل : mahdiehdayyani1982@gmail.com
	روانشناسی		۲۴ سال	آدرس : مشهد - چهارراه معلم - سیدرضی ۲۵ - پلاک ۲۳۸ مجتمع آموزشی گلریز و گلریزان
۲	سیده خدیجه کاظمی سنگدهی	آخرین مدرک تحصیلی	سابقه فعالیت مربی دولتی	تلفن ثابت : ۳۳۱۱۴۹۴
		کارشناسی		تلفن همراه : ۰۹۱۱۱۵۴۱۵۸۵
		رشته تحصیلی	سابقه فعالیت مربی غیر دولتی	ایمیل : areFehkazemi51@gmail.com
	مهندسی تکنولوژی نرم افزار		۲۳ سال	آدرس : ساری - فرهنگ ۱۹ مجتمع فیروز - آموزشگاه شلر
۳	فرحناز صاحبکار خراسانی	آخرین مدرک تحصیلی	سابقه فعالیت مربی دولتی	تلفن ثابت : ۳۸۴۰۷۰۳۰
		کارشناسی		تلفن همراه : ۰۹۱۵۱۲۴۲۶۱۶
		رشته تحصیلی	سابقه فعالیت مربی غیر دولتی	ایمیل : farahsa2016@gmail.com
	مترجمی زبان انگلیسی		۱۸ سال	آدرس : مشهد - احمدآباد - طالقانی - نبش طالقانی ۵ پلاک ۱۳



جدول ۳ - مشخصات استاندارد آموزشی  / استاندارد ارزشیابی

خوشه : خدمات گروه: مراقبت زیبایی

تئوری	کد استاندارد:	نام استاندارد
عملی	۵۱۴۱۳۰۰۰۶	بافت مو
پروژه		
کارورزی		
میزان ساعت آموزشی		

جدول ۴ - فهرست شایستگی های استاندارد آموزشی / فهرست مراحل کار استاندارد ارزشیابی :

ردیف	عناوین شایستگی/ توانایی یا عناوین مراحل کار	میزان ساعت آموزش		
		تئوری	عملی	جمع
۱	پذیرش مشتری و مشاوره جهت انجام کار			
۲	آماده سازی تجهیزات، ابزار و محیط کار			
۳	بافت مو			
۴	ارزیابی خدمات و تکمیل کار			
۵				
۶				
۷				
۸				
۹				
۱۰				
۱۱	کارورزی	-		
۱۲	پروژه	-		
	جمع کل			۳۰

جدول ۵- نقشه کار عملی (نسخه آزمونگر و آزمون شونده)

آزمون شونده محترم

با توجه به تصاویر ارائه شده در مدت زمان ۱۴۰ دقیقه با توجه به رعایت نکات ایمنی و بهداشتی و ابزار و تزیینات مناسب یک مدل بافت مورد نظر را بر اساس جام چهره و آناتومی سر و گردن و تصویر دیگر را به دلخواه بر روی سر مانکن به نحو احسن اجرا نمایید



**جدول ۶- توضیحات نقشه عملی: (نسخه آزمونگر و آزمون شونده)**

**آزمون شونده محترم لطفا موارد**

بایستی در مدت زمان مشخص مقدمات اولیه کار را انجام دهید

مراحل آماده سازی قبل کار بر روی مشتری انجام دهید

مطابق با نقشه کار ملزم به اجرای هر دو مدل بافت میباشید

اجرای کار تصویر ارائه شده بر روی موی فرد متناسب با آناتومی سر و گردن ضروریست

مراحل آماده سازی مو برای اجرای بافت روی سرمشتری الزامی میباشد

اجرای کار تصویر دیگر به دلخواه بر روی سر مانکن بالامنع است

اجرای کار بر روی سرمانکن مراحل آماده سازی اولیه مو الزامی نمیشود

ویژگی های مدل و انتخاب رنگ موی اضافه و تزیینات مو مطابق با فرم مشاوره و نقشه کار انجام دهید

ارزیابی کار را مطابق با مدل انتخابی و پایان کار در نظر بگیرید

**جدول ۷- توضیح مختصر فرآیند اجرای پروژه: (نسخه آزمونگر)**

اهداف پروژه:	
فرایندی	تولیدی *
در این پروژه:	
۱) زمان انجام فرایند حائز اهمیت	می باشد. *
۲) رعایت توالی انجام مراحل فعالیت مهم	می باشد. *
۳) مقدار استفاده از مواد مصرفی دارای اهمیت	می باشد. *
۴) ساخت محصول جز موارد با اهمیت پروژه	می باشد. *
۵) رعایت نکات ایمنی و حفاظتی الزامی	می باشد. *
۶) ...	می باشد. *

جدول ۸ - نمرات گاهشی (نسخه آزمونگر)

مجاز هست		مجاز نیست	افزودن مواد مصرفی / زمان ، با کسر نمره	
نیم تا یک ساعت	تا نیم ساعت	-	در صورت عدم رعایت زمان بندی در اجرای مراحل کاری	زمان اجرای فرایند
حداکثر .... درصد از کل بارم کم می شود.	حداکثر .... درصد از کل بارم کم می شود		در صورت عدم رعایت میزان مواد مصرفی	مقدار مواد مصرفی
حداکثر .... درصد از کل بارم کم می شود		-		

سازمان آموزش فنی و حرفه‌ای کشور

## جدول ۱۰ (نسخه آزمونگر و آزمون شونده)

## جدول ۹ (نسخه آزمونگر)

نکات یا مواردی که در اجرای پروژه توسط آزمون دهنده رعایت آن الزامی است:	
۱- تکمیل فرم مشاوره انجام گردد	۱- نکات یا مواردی که در اجرای پروژه توسط آزمون دهنده رعایت آن الزامی است:
۲- تشخیص صحیح تجهیزات ابزار و مواد مصرفی انجام گردد	۲- رعایت کامل نکات ایمنی و بهداشت فردی و مدل حین آزمون
۳- تشخیص صحیح مدل از روی تصاویر ارائه گردد	۳- بررسی گردد
۴- رعایت نکات ایمنی و بهداشتی قبل، حین و بعد از آزمون انجام گردد	۴- تنظیم و ارائه فرم مشاوره کنترل گردد
۵- مدیریت زمان بر اساس فرایند پروژه رعایت گردد	۵- در هر مرحله نحوه اجرای مراحل کار و نتیجه کلی کار بررسی گردد
۶- رعایت بهداشت پایانی و دفع پسماند انجام شود	۶- اجرای کار دو تصویر ارائه شده بر روی موی مشتری و اجرای یک تصویر در صورت تمایل بر روی سر مانکن
۷- اخلاق حرفه ای (حرکات، گفتار، منش) در تمام مراحل آزمون انجام شود	۷- مدیریت زمان بررسی گردد
	۷- اخلاق حرفه ای در تمام مراحل آزمون بررسی گردد

نکات یا مواردی که در اجرای پروژه توسط آزمونگر رعایت آن الزامی است:	
۱- آلودگی زدایی محیطی ضروری میباشد و قبل از شروع کار بررسی گردد	۱- نکات یا مواردی که در اجرای پروژه توسط آزمونگر رعایت آن الزامی است:
۲- رعایت کامل نکات ایمنی و بهداشت فردی و مدل حین آزمون بررسی گردد	۲- رعایت کامل نکات ایمنی و بهداشت فردی و مدل حین آزمون
۳- تنظیم و ارائه فرم مشاوره کنترل گردد	۳- بررسی گردد
۴- در هر مرحله نحوه اجرای مراحل کار و نتیجه کلی کار بررسی گردد	۴- تنظیم و ارائه فرم مشاوره کنترل گردد
۵- اجرای کار دو تصویر ارائه شده بر روی موی مشتری و اجرای یک تصویر در صورت تمایل بر روی سر مانکن	۵- در هر مرحله نحوه اجرای مراحل کار و نتیجه کلی کار بررسی گردد
۶- مدیریت زمان بررسی گردد	۶- اجرای کار دو تصویر ارائه شده بر روی موی مشتری و اجرای یک تصویر در صورت تمایل بر روی سر مانکن
۷- اخلاق حرفه ای در تمام مراحل آزمون بررسی گردد	۷- مدیریت زمان بررسی گردد

جدول ۱۱ - فرایند اجرای پروژه (نسخه آزمون شونده)

مقیاس		بار م	مدت انجام کار - دقیقه	ریز فعالیت یا چگونگی روند انجام کار	شماره شایستگی‌ها	عنوان فعالیت (عنصر شایستگی)	توالی فرایند کار
کیفیت	کمیت						
✓		۱۵	۲۰	ارزیابی آناتومی سر و گردن و مورفولوژی چهره	۱	پذیرش مشتری و مشاوره جهت انجام کار	مرحله اول
	✓			ارتباط موثر در جهت توافق با مشتری			
	✓			تکمیل صحیح فرم مشاوره با مشتری در راستای انتخاب صحیح مدل بافت مو و تزئینات			
✓		۲۰	۲۰	اجرای ضد عفونی تجهیزات و ابزار	۲	آماده سازی تجهیزات، ابزار و محیط کار	مرحله دوم
✓				انتخاب ابزار، تجهیزات و مواد مصرفی مناسب با نقشه کار			
✓				ارزیابی مو از نظر جنس و رنگ و ... به جهت اجرای نقشه کار			
✓				ارزیابی و بررسی تزئینات مناسب مو با توجه به نقشه کار			
✓				شستشوی موی سر			
✓		۵۰	۹۰	تقسیم بندی مو بر اساس نقشه کار	۳	بافت مو	مرحله سوم
✓				خشک کردن و فرم دهی به مو			
✓				ویو و سبک سازی مو			
✓				اجرای بافت کف سر بر اساس نقشه کار			
✓				اجرای بافت جدا از سر یا ترکیبی با توجه به نقشه کار			
✓		۱۰	۱۰	ارزیابی و بررسی بافت کف سر بر اساس نقشه کار	۴	ارزیابی خدمات و تکمیل کار	مرحله چهارم
✓				ارزیابی و بررسی بافت پایه بر اساس آناتومی سر و چهره			
✓				بررسی نتیجه خلاقیت و سرعت عمل با توجه به نقشه کار			
		۹۵	۱۴۰				

سازمان آموزش فنی و حرفه‌ای کشور

جدول ۱۲ - لیست تجهیزات ( نسخه رئیس حوزه سنجش ، مسؤول آزمون و آزمونگر )

ردیف	نام تجهیزات	مشخصات فنی	تعداد	واحد سنجه	آزمونگر	آزمون شونده	توضیحات
۱	آینه کار	۷۰*۵۰cm	۱	قاب		✓	برای هر نفر
۲	جعبه کمکهای اولیه	با اقلام استاندارد	۱	عدد		✓	برای ۱۵ نفر
۳	کپسول آتشنشانی	۶ کیلوئی پودری	۱	عدد	✓	✓	
۴	سطل زباله درب دار	متوسط	۱	عدد	✓	✓	
۵	صندلی کار	جکی یا ساده	۱	عدد		✓	
۶	صندلی آزمون شونده	چوبی یا پلاستیکی	۱	عدد		✓	
۷	تصاویر مربوط به کار	رنگی	۱	عدد	✓	✓	
۸	میز کار	۵۰*۷۰CM	۱	عدد		✓	
۹	تهویه مناسب	استاندارد	۱	عدد	✓	✓	برای ۱۵ نفر
۱۰	سرشوی	چینی	۱	عدد		✓	برای پنج نفر
۱۱							
۱۲							
۱۳							

جدول ۱۳ - لیست ابزارآلات ( نسخه رئیس حوزه سنجش ، مسؤول آزمون و آزمونگر )

ردیف	نام ابزارآلات	مشخصات فنی	تعداد	واحد سنجه	آزمونگر	آزمون شونده	توضیحات
۱	اتو مو ، ویو مو	برقی	۱	دستگاه		✓	برای سه نفر
۲	برس گرد در اندازه های مختلف	قلزی-چوبی	۱	عدد		✓	
۳	سشوار	دستی	۱	دستگاه		✓	برای سه نفر
۴	شانه دم باریک	ساده-کربنیک	۱	عدد		✓	
۵	شانه معمولی	پلاستیکی	۱	عدد		✓	
۶	کلیپس معمولی	ساده	تعدادی	عدد		✓	

جدول ۱۴ - لیست مواد مصرفی و قیمت (نسخه رئیس حوزه سنجش، مسؤول آزمون و آزمونگر)

ردیف	نام مواد مصرفی	مشخصات فنی	تعداد	واحد سنجه	قیمت واحد به ریال	آزمونگر	آزمون شونده	توضیحات
۱	چسب مو	کاسه ای	۱	قوطی	۵۵۰۰۰۰		✓	برای سه نفر
۲	فیکساتور مو	معمولی-متوسط	۱	عدد	۳۹۰۰۰۰		✓	
۳	سوزن مخصوص دوخت سر	متوسط-فلزی	۱	عدد	۲۰۰۰۰۰		✓	برای هر نفر
۴	لوازم تزئینی مو	گیره کش مهره	۱	بسته	۵۰۰۰۰۰		✓	
۵	کش در انواع مختلف	چهل گیس	۱	بسته	۱۴۰۰۰۰		✓	
۶	ژل مایع	متوسط	۱	عدد	۵۰۰۰۰۰		✓	
۷	کرم مو	کاسه ای	۱	قوطی	۱۶۲۰۰۰۰		✓	
۸	سنجاق ریز	فلزی	۱	بسته	۱۲۰۰۰۰		✓	
۹	سنجاق درشت	فلزی	۱	بسته	۱۹۰۰۰۰		✓	
۱۰	شامپو	معمولی	۱	عدد	۵۰۰۰۰۰		✓	برای ۱۵ نفر
۱۱	صابون شستشوی دست	مایع	۱	عدد	۵۰۰۰۰۰	✓	✓	برای ۱۵ نفر
۱۲	لباس کار	روپوش سفید	۱	عدد	۷۰۰۰۰۰		✓	
۱۳	ماده ضد عفونی ابزار	الکل - نانوسیل	۱	عدد	۲۰۰۰۰۰۰	✓	✓	برای ۱۵ نفر
۱۴	ماده ضد عفونی دست	نانوسیل	۱	عدد	۲۰۰۰۰۰۰	✓	✓	
۱۵	نرم کننده معمولی	معمولی	۱	عدد	۵۰۰۰۰۰		✓	برای ۱۵ نفر

سازمان آموزش فنی و حرفه ای کشور



جدول ۱۵ - چک لیست معیار های نگرشی ( نسخه آزمونگر )

نام و نام خانوادگی آزمون شونده:		کد ملی:		تاریخ آزمون:		ساعت شروع:		ساعت پایان:		
ردیف	مهارت های توانائی اشتغال	شایستگی ها					نمره داوطلب	طیف		
		هرگز	گاهی	معمولا	اغلب	همیشه				
		۰	۰,۲۵	۰,۵	۰,۷۵	۱				
۱	اخلاق کاری	اعتماد به نفس و خود اتکائی نشان می دهد								
۲		مسئولیت پذیر است								
۳		با مباحث کار می کند								
۴		مسئولیت رفتارهایش را می پذیرد								
۵		خویشتن دار است و در یک روش کنترل شده کار می کند								
۶		در گفتار، عمل و کردار، بلوغ از خود نشان می دهد								
۷		کارش را خود ارزیابی می کند								
۸	مسئولیت پذیری	کار را سازماندهی و زمان را به طور موثر مدیریت می کند								
۹		توانائی تکمیل تکالیف در زمان مقرر را از خود به نمایش می گذارد								
۱۰		از دستورات شفاهی، بصری و کتبی پیروی می کند								
۱۱		از مواد مصرفی، ابزارآلات خوب مواظبت می کند								
۱۲	استدلال و حل مساله	با تغییرات خواسته های شغلی تطابق پذیری دارد								
۱۳		منطقی است و قضاوت های عینی می سازد								
۱۴		روش ها و قواعد را می فهمد								
۱۵		ابتکار نشان می دهد								
۱۶		سرعت تولید و آهنگ کاری خوب دارد								
۱۷	سلامتی و عادات ایمنی	نسبت به حفاظت و ایمنی تجهیزات و دستگاه ها اهتمام لازم دارد								
۱۸		به شیوه مناسب و آراستگی لباس می پوشد								
۱۹		موقعیت های استرس زا را تشخیص میدهد								
۲۰		موقعیت های استرس زا را به راحتی مدیریت می کند.								
جمع کل										

ناظر آزمون  
نام و نام خانوادگی و امضاء:

آزمونگر دوم  
نام و نام خانوادگی و امضاء:

آزمونگر اول  
نام و نام خانوادگی و امضاء:

بسمه تعالی

ارزشیابی مهارتی با الگوی سنجش عملکردی

پروژه آزمون عملی « مابانی »

گروه شغلی : مراقبت زیبایی

عنوان استاندارد : بافت مو

کد استاندارد : ۵۱۴۱۳۰۰۰۰۶

کد پروژه : ۱۴۰۱/۵۱۴۱۳۰۰۰۰۶/۷۰۰

زمان آزمون : ۱۴۰ دقیقه

تاریخ تدوین پروژه آزمون : ۱۴۰۱/۱۰/۱۰

سازمان آموزش فنی و حرفه‌ای کشور

## جدول ۱

فهرست محتوی پروژه	
ردیف	فهرست محتوی
۱	تهیه کنندگان
۲	مشخصات استاندارد آموزشی
۳	توضیح مختصر در مورد پروژه
۴	نقشه کار عملی
۵	دستورالعمل (فرایند) اجرای پروژه
۶	لیست تجهیزات
۷	لیست ابزارآلات
۸	لیست مواد مصرفی
۹	امتیازبندی
۱۰	چک لیست معیار های نگرشی
۱۱	نتیجه نهایی

سازمان آموزش فنی و حرفه‌ای کشور

جدول ۲ - تهیه کنندگان:

ردیف	نام و نام خانوادگی	تحصیلات	سابقه آموزشی (سال)	سایر اطلاعات
۱	مهديه دياني	آخرین مدرک تحصیلی	سابقه فعالیت مربی دولتی	تلفن ثابت: ۰۵۱۳۶۰۵۱۶۵۸
		کارشناسی ارشد		تلفن همراه: ۰۹۱۵۵۰۲۱۸۸۲
		رشته تحصیلی	سابقه فعالیت مربی غیر دولتی	ایمیل: mahdiehdayyani1982@gmail.com
۲	سیده خدیجه کاظمی سنگدهی	روانشناسی	۲۴ سال	آدرس: مشهد - چهارراه معلم - سیدرضی ۲۵ - پلاک ۲۳۸ مجتمع آموزشی گلریز و گلریزسان
		آخرین مدرک تحصیلی	سابقه فعالیت مربی دولتی	تلفن ثابت: ۳۳۱۱۴۴۹۴
		کارشناسی		تلفن همراه: ۰۹۱۱۱۵۴۱۵۸۵
۳	فرحناز صاحبکار خراسانی	رشته تحصیلی	سابقه فعالیت مربی غیر دولتی	ایمیل: areFehkazemi51@gmail.com
		مهندسی تکنولوژی نرم افزار	۲۳ سال	آدرس: ساری - فرهنگ ۱۹ مجتمع فیروز - آموزشگاه شلر
		آخرین مدرک تحصیلی	سابقه فعالیت مربی دولتی	تلفن ثابت: ۳۸۴۰۷۰۳۰
۳	فرحناز صاحبکار خراسانی	کارشناسی		تلفن همراه: ۰۹۱۵۱۲۴۲۶۱۶
		رشته تحصیلی	سابقه فعالیت مربی غیر دولتی	ایمیل: farahsa2016@gmail.com
		مترجمی زبان انگلیسی	۱۸ سال	آدرس: مشهد - احمدآباد - طالقانی - نبش طالقانی ۵ پلاک ۱۳

جدول ۳ - مشخصات استاندارد آموزشی  / استاندارد ارزشیابی

خوشه: خدمات گروه: مراقبت زیبایی

تئوری		میزان ساعت آموزشی	کد استاندارد:	نام استاندارد
عملی			۵۱۴۱۳۰۰۰۰۶	بافت مو
پروژه				
کارورزی				

جدول ۴ - فهرست شایستگی های استاندارد آموزشی / فهرست مراحل کار استاندارد ارزشیابی:

ردیف	عناوین شایستگی / توانایی یا عناوین مراحل کار	میزان ساعت آموزش		
		تئوری	عملی	جمع
۱	پذیرش مشتری و مشاوره جهت انجام کار			
۲	آماده سازی تجهیزات، ابزار و محیط کار			
۳	بافت مو			
۴	ارزیابی خدمات و تکمیل کار			
۵				
۶				
۷				
۸				
۹				
۱۰				
۱۱	کارورزی	-		
۱۲	پروژه	-		
	جمع کل			۳۰

**جدول ۵- نقشه کار عملی (نسخه آزمونگر و آزمون شونده)**

آزمون شونده محترم

با توجه به تصاویر ارائه شده در مدت زمان ۱۴۰ دقیقه با توجه به رعایت نکات ایمنی و بهداشتی و ابزار و تزیینات مناسب یک مدل بافت مورد نظر را بر اساس جام چهره و آناتومی سر و گردن و تصویر دیگر را به دلخواه بر روی سر مانکن به نحو احسن اجرا نمایید



**جدول ۶- توضیحات نقشه عملی: (نسخه آزمونگر و آزمون شونده)****آزمون شونده محترم لطفا موارد**

بایستی در مدت زمان مشخص مقدمات اولیه کار را انجام دهید  
مراحل آماده سازی قبل کار بر روی مشتری انجام دهید  
مطابق با نقشه کار ملزم به اجرای هر دو مدل بافت میباشید  
اجرای کار تصویر ارائه شده بر روی موی فرد متناسب با آناتومی سر و گردن ضروریست  
مراحل آماده سازی مو برای اجرای بافت روی سرمشتری الزامی میباشد  
اجرای کار تصویر دیگر به دلخواه بر روی سر مانکن بالامانع است  
اجرای کار بر روی سرمانکن مراحل آماده سازی اولیه مو الزامی نمیباشد  
ویژگی های مدل و انتخاب رنگ موی اضافه و تزیینات مو مطابق با فرم مشاوره و نقشه کار انجام دهید  
ارزیابی کار را مطابق با مدل انتخابی و پایان کار در نظر بگیرید

**جدول ۷- توضیح مختصر فرآیند اجرای پروژه: (نسخه آزمونگر)****اهداف پروژه:**فرایندی  تولیدی \***در این پروژه:**

- ۱) زمان انجام فرایند حائز اهمیت می باشد. \*  نمی باشد.
- ۲) رعایت توالی انجام مراحل فعالیت مهم می باشد.  نمی باشد. \*
- ۳) مقدار استفاده از مواد مصرفی دارای اهمیت می باشد. \*  نمی باشد.
- ۴) ساخت محصول جز موارد با اهمیت پروژه می باشد. \*  نمی باشد.
- ۵) رعایت نکات ایمنی و حفاظتی الزامی می باشد. \*  نمی باشد.
- ۶) ...

**جدول ۸ - نمرات گاهشی (نسخه آزمونگر)**

مجاز هست		مجاز نیست	افزودن مواد مصرفی / زمان ، با کسر نمره	
نیم تا یک ساعت	تا نیم ساعت	-	در صورت عدم رعایت زمان	زمان اجرای
حداکثر .... درصد از کل بارم کم می شود.	حداکثر .... درصد از کل بارم کم می شود		بندی در اجرای مراحل کاری	فرایند
حداکثر .... درصد از کل بارم کم می شود		-	در صورت عدم رعایت میزان مواد مصرفی	مقدار مواد مصرفی

**جدول ۱۰ (نسخه آزمونگر و آزمون شونده)**

نکات یا مواردی که در اجرای پروژه توسط آزمون دهنده رعایت آن الزامی است:

- ۱- تکمیل فرم مشاوره انجام گردد
- ۲- تشخیص صحیح تجهیزات ابزار و مواد مصرفی انجام گردد
- ۳- تشخیص صحیح مدل از روی تصاویر ارائه گردد
- ۴- رعایت نکات ایمنی و بهداشتی قبل ، حین و بعد از آزمون انجام گردد
- ۵- مدیریت زمان بر اساس فرایند پروژه رعایت گردد
- ۶- رعایت بهداشت پایانی و دفع پسماند انجام شود
- ۷- اخلاق حرفه ای (حرکات، گفتار، منش) در تمام مراحل آزمون انجام شود

**جدول ۹ (نسخه آزمونگر)**

نکات یا مواردی که در اجرای پروژه توسط آزمونگر رعایت آن الزامی است:

- ۱- آلودگی زدایی محیطی ضروری میباشد و قبل از شروع کار بررسی گردد
- ۲- رعایت کامل نکات ایمنی و بهداشت فردی و مدل حین آزمون بررسی گردد
- ۳- تنظیم و ارائه فرم مشاوره کنترل گردد
- ۴- در هر مرحله نحوه اجرای مراحل کار و نتیجه کلی کار بررسی گردد
- ۵- اجرای کار دو تصویر ارائه شده بر روی موی مشتری و اجرای یک تصویر در صورت تمایل بر روی سر مانکن
- ۶- مدیریت زمان بررسی گردد
- ۷- اخلاق حرفه ای در تمام مراحل آزمون بررسی گردد



جدول ۱۱ - فرایند اجرای پروژه (نسخه آزمون شونده)

مقیاس	بار م	مدت انجام کار - دقیقه	شماره شایستگی‌ها	عنوان فعالیت (عنصر شایستگی)	توالی فرایند کار	کیفیت	
						کی	ی
✓	۱۵	۲۰	۱	پذیرش مشتری و مشاوره جهت انجام کار	مرحله اول	ارزیابی آناتومی سر و گردن و مورفولوژی چهره	✓
ارتباط موثر در جهت توافق با مشتری						✓	
تکمیل صحیح فرم مشاوره با مشتری در راستای انتخاب صحیح مدل بافت مو و تزئینات						✓	
✓	۲۰	۲۰	۲	آماده سازی تجهیزات، ابزار و محیط کار	مرحله دوم	اجرای ضد عفونی تجهیزات و ابزار	✓
انتخاب ابزار، تجهیزات و مواد مصرفی مناسب با نقشه کار						✓	
ارزیابی مو از نظر جنس و رنگ و ... به جهت اجرای نقشه کار						✓	
ارزیابی و بررسی تزئینات مناسب مو با توجه به نقشه کار						✓	
شستشوی موی سر						✓	
✓	۵۰	۹۰	۳	بافت مو	مرحله سوم	تقسیم بندی مو بر اساس نقشه کار	✓
خشک کردن و فرم دهی به مو						✓	
ویو و سبک سازی مو						✓	
اجرای بافت کف سر بر اساس نقشه کار						✓	
اجرای بافت جدا از سر یا ترکیبی با توجه به نقشه کار						✓	
✓	۱۰	۱۰	۴	ارزیابی خدمات و تکمیل کار	مرحله چهارم	ارزیابی و بررسی بافت کف سر بر اساس نقشه کار	✓
ارزیابی و بررسی بافت پایه بر اساس آناتومی سر و چهره						✓	
بررسی نتیجه خلاقیت و سرعت عمل با توجه به نقشه کار						✓	
	۹۵	۱۴۰					

سازمان آموزش فنی و حرفه‌ای کشور

جدول ۱۲ - لیست تجهیزات ( نسخه رئیس حوزه سنجش ، مسؤؤل آزمون و آزمونگر )

ردیف	نام تجهیزات	مشخصات فنی	تعداد	واحد سنجه	آزمونگر	آزمون شونده	توضیحات
۱	آینه کار	۷۰*۵۰cm	۱	قاب		✓	برای هر نفر
۲	جعبه کمکهای اولیه	با اقلام استاندارد	۱	عدد		✓	برای ۱۵ نفر
۳	کپسول آتشنشانی	۶ کیلوئی پودری	۱	عدد	✓	✓	
۴	سطل زباله درب دار	متوسط	۱	عدد	✓	✓	
۵	صندلی کار	جکی یا ساده	۱	عدد		✓	
۶	صندلی آزمون شونده	چوبی یا پلاستیکی	۱	عدد		✓	
۷	تصاویر مربوط به کار	رنگی	۱	عدد	✓	✓	
۸	میز کار	۵۰*۷۰CM	۱	عدد		✓	
۹	تهویه مناسب	استاندارد	۱	عدد	✓	✓	برای ۱۵ نفر
۱۰	سرشوی	چینی	۱	عدد		✓	برای پنج نفر
۱۱							
۱۲							
۱۳							

جدول ۱۳ - لیست ابزار آلات ( نسخه رئیس حوزه سنجش ، مسؤؤل آزمون و آزمونگر )

ردیف	نام ابزار آلات	مشخصات فنی	تعداد	واحد سنجه	آزمونگر	آزمون شونده	توضیحات
۱	اتو مو ، ویو مو	برقی	۱	دستگاه		✓	برای سه نفر
۲	برس گرد در اندازه های مختلف	قلزی-چوبی	۱	عدد		✓	
۳	سشوار	دستی	۱	دستگاه		✓	برای سه نفر
۴	شانه دم باریک	ساده-کربنیک	۱	عدد		✓	
۵	شانه معمولی	پلاستیکی	۱	عدد		✓	
۶	کلیپس معمولی	ساده	تعدادی	عدد		✓	

جدول ۱۴ - لیست مواد مصرفی و قیمت ( نسخه رئیس حوزه سنجش ، مسؤل آزمون و آزمونگر )

ردیف	نام مواد مصرفی	مشخصات فنی	تعداد	واحد سنجه	قیمت واحد به ریال	آزمونگر	آزمون شونده	توضیحات
۱	چسب مو	کاسه ای	۱	قوطی	۵۵۰۰۰۰		✓	برای سه نفر
۲	فیکساتور مو	معمولی-متوسط	۱	عدد	۳۹۰۰۰۰		✓	
۳	سوزن مخصوص دوخت سر	متوسط-فلزی	۱	عدد	۲۰۰۰۰۰		✓	برای هر نفر
۴	لوازم تزئینی مو	گیره کش مهره	۱	بسته	۵۰۰۰۰۰		✓	
۵	کش در انواع مختلف	چهل گیس	۱	بسته	۱۴۰۰۰۰		✓	
۶	ژل مایع	متوسط	۱	عدد	۵۰۰۰۰۰		✓	
۷	کرم مو	کاسه ای	۱	قوطی	۱۶۲۰۰۰۰		✓	
۸	سنجاق ریز	فلزی	۱	بسته	۱۲۰۰۰۰		✓	
۹	سنجاق درشت	فلزی	۱	بسته	۱۹۰۰۰۰		✓	
۱۰	شامپو	معمولی	۱	عدد	۵۰۰۰۰۰		✓	برای ۱۵ نفر
۱۱	صابون شستشوی دست	مایع	۱	عدد	۵۰۰۰۰۰	✓	✓	برای ۱۵ نفر
۱۲	لباس کار	روپوش سفید	۱	عدد	۷۰۰۰۰۰		✓	
۱۳	ماده ضد عفونی ابزار	الکل- نانوسیل	۱	عدد	۲۰۰۰۰۰۰	✓	✓	برای ۱۵ نفر
۱۴	ماده ضد عفونی دست	نانوسیل	۱	عدد	۲۰۰۰۰۰۰	✓	✓	
۱۵	نرم کننده معمولی	معمولی	۱	عدد	۵۰۰۰۰۰		✓	برای ۱۵ نفر

سازمان آموزش فنی و حرفه ای کشور

جدول ۱۵ - چک لیست معیار های نگرشی ( نسخه آزمونگر )

نام و نام خانوادگی آزمون شونده:		کد ملی:		تاریخ آزمون:		ساعت شروع:		ساعت پایان:		
ردیف	مهارت های توانائی اشتغال	شایستگی ها					نمره داوطلب	طیف		
		هرگز	گاهی	معمولا	اغلب	همیشه				
		۰	۰,۲۵	۰,۵	۰,۷۵	۱				
۱	اخلاق کاری	اعتماد به نفس و خود اتکائی نشان می دهد								
۲		مسئولیت پذیر است								
۳		با مباحث کار می کند								
۴		مسئولیت رفتارهایش را می پذیرد								
۵		خویشتن دار است و در یک روش کنترل شده کار می کند								
۶		در گفتار، عمل و کردار، بلوغ از خود نشان می دهد								
۷		کارش را خود ارزیابی می کند								
۸	مسئولیت پذیری	کار را سازماندهی و زمان را به طور موثر مدیریت می کند								
۹		توانائی تکمیل تکالیف در زمان مقرر را از خود به نمایش می گذارد								
۱۰		از دستورات شفاهی، بصری و کتبی پیروی می کند								
۱۱		از موادمصرفی، ابزارآلات خوب مواظبت می کند								
۱۲	استدلال و حل مساله	با تغییرات خواسته های شغلی تطابق پذیری دارد								
۱۳		منطقی است و قضاوت های عینی می سازد								
۱۴		روش ها و قواعد را می فهمد								
۱۵		ابتکار نشان می دهد								
۱۶	سلامتی و عادات ایمنی	سرعت تولید و آهنگ کاری خوب دارد								
۱۷		نسبت به حفاظت و ایمنی تجهیزات و دستگاه ها اهتمام لازم دارد								
۱۸		به شیوه مناسب و آراستگی لباس می پوشد								
۱۹		موقعیت های استرس زا را تشخیص میدهد								
۲۰		موقعیت های استرس زا را به راحتی مدیریت می کند.								
جمع کل										

ناظر آزمون  
نام و نام خانوادگی و امضاء:

آزمونگر دوم  
نام و نام خانوادگی و امضاء:

آزمونگر اول  
نام و نام خانوادگی و امضاء:

بسمه تعالی

ارزشیابی مهارتی با الگوی سنجش عملکردی

پروژه آزمون عملی « مابانی »

گروه شغلی : مراقبت زیبایی

عنوان استاندارد : بافت مو

کد استاندارد : ۵۱۴۱۳۰۰۰۰۶

کد پروژه : ۱۴۰۱/۵۱۴۱۳۰۰۰۰۶/۷۰۱

زمان آزمون : ۱۴۰ دقیقه

تاریخ تدوین پروژه آزمون : ۱۴۰۱/۱۰/۱۰

سازمان آموزش فنی و حرفه‌ای کشور

## جدول ۱

فهرست محتوی پروژه	
ردیف	فهرست محتوی
۱	تهیه کنندگان
۲	مشخصات استاندارد آموزشی
۳	توضیح مختصر در مورد پروژه
۴	نقشه کار عملی
۵	دستورالعمل (فرایند) اجرای پروژه
۶	لیست تجهیزات
۷	لیست ابزارآلات
۸	لیست مواد مصرفی
۹	امتیازبندی
۱۰	چک لیست معیار های نگرشی
۱۱	نتیجه نهایی

سازمان آموزش فنی و حرفه‌ای کشور

جدول ۲ - تهیه کنندگان:

ردیف	نام و نام خانوادگی	تحصیلات	سابقه آموزشی (سال)	سایر اطلاعات
۱	مهديه دياني	آخرین مدرک تحصیلی	سابقه فعالیت مربی دولتی	تلفن ثابت: ۰۵۱۳۶۰۵۱۶۵۸
		کارشناسی ارشد		تلفن همراه: ۰۹۱۵۵۰۲۱۸۸۲
		رشته تحصیلی	سابقه فعالیت مربی غیر دولتی	ایمیل: mahdiehdayyani1982@gmail.com
۲	سیده خدیجه کاظمی سنگدهی	روانشناسی	۲۴ سال	آدرس: مشهد - چهارراه معلم - سیدرضی ۲۵ - پلاک ۲۳۸ مجتمع آموزشی گلریز و گلریزان
		آخرین مدرک تحصیلی	سابقه فعالیت مربی دولتی	تلفن ثابت: ۳۳۱۱۴۹۴
		کارشناسی		تلفن همراه: ۰۹۱۱۵۴۱۵۸۵
۳	فرحناز صاحبکار خراسانی	رشته تحصیلی	سابقه فعالیت مربی غیر دولتی	ایمیل: areFehkazemi51@gmail.com
		مهندسی تکنولوژی نرم افزار	۲۳ سال	آدرس: ساری - فرهنگ ۱۹ مجتمع فیروز - آموزشگاه شلر
		آخرین مدرک تحصیلی	سابقه فعالیت مربی دولتی	تلفن ثابت: ۳۸۴۰۷۰۳۰
۳	فرحناز صاحبکار خراسانی	کارشناسی	سابقه فعالیت مربی دولتی	تلفن همراه: ۰۹۱۵۱۲۴۲۶۱۶
		رشته تحصیلی	سابقه فعالیت مربی غیر دولتی	ایمیل: farahsa2016@gmail.com
		مترجمی زبان انگلیسی	۱۸ سال	آدرس: مشهد - احمدآباد - طالقانی - نبش طالقانی ۵ پلاک ۱۳

جدول ۳ - مشخصات استاندارد آموزشی  / استاندارد ارزشیابی

خوشه: خدمات گروه: مراقبت زیبایی

تئوری		میزان ساعت آموزشی	کد استاندارد:	نام استاندارد
عملی			۵۱۴۱۳۰۰۰۰۶	بافت مو
پروژه				
کارورزی				

جدول ۴ - فهرست شایستگی های استاندارد آموزشی / فهرست مراحل کار استاندارد ارزشیابی:

ردیف	عناوین شایستگی/ توانایی یا عناوین مراحل کار	میزان ساعت آموزش		
		تئوری	عملی	جمع
۱	پذیرش مشتری و مشاوره جهت انجام کار			
۲	آماده سازی تجهیزات، ابزار و محیط کار			
۳	بافت مو			
۴	ارزیابی خدمات و تکمیل کار			
۵				
۶				
۷				
۸				
۹				
۱۰				
۱۱	کارورزی	-		
۱۲	پروژه	-		
	جمع کل			۳۰



**جدول ۵- نقشه کار عملی ( نسخه آزمونگر و آزمون‌شونده )**

آزمون‌شونده محترم

با توجه به تصاویر ارائه شده در مدت زمان ۱۴۰ دقیقه با توجه به رعایت نکات ایمنی و بهداشتی و ابزار و تزیینات مناسب یک مدل بافت مورد نظر را بر اساس جام چهره و آناتومی سر و گردن و تصویر دیگر را به دلخواه بر روی سر مانکن به نحو احسن اجرا نمایید



**جدول ۶- توضیحات نقشه عملی: (نسخه آزمونگر و آزمون شونده)****آزمون شونده محترم لطفا موارد**

بایستی در مدت زمان مشخص مقدمات اولیه کار را انجام دهید  
مراحل آماده سازی قبل کار بر روی مشتری انجام دهید  
مطابق با نقشه کار ملزم به اجرای هر دو مدل بافت میباشید  
اجرای کار تصویر ارائه شده بر روی موی فرد متناسب با آناتومی سر و گردن ضروریست  
مراحل آماده سازی مو برای اجرای بافت روی سرمشتری الزامی میباشد  
اجرای کار تصویر دیگر به دلخواه بر روی سر مانکن بالامانع است  
اجرای کار بر روی سرمانکن مراحل آماده سازی اولیه مو الزامی نمیشود  
ویژگی های مدل و انتخاب رنگ موی اضافه و تزیینات مو مطابق با فرم مشاوره و نقشه کار انجام دهید  
ارزیابی کار را مطابق با مدل انتخابی و پایان کار در نظر بگیرید

**جدول ۷- توضیح مختصر فرآیند اجرای پروژه: (نسخه آزمونگر)****اهداف پروژه:**فرایندی  تولیدی \***در این پروژه:**

- ۱) زمان انجام فرایند حائز اهمیت می باشد. \* نمی باشد.
- ۲) رعایت توالی انجام مراحل فعالیت مهم می باشد.  نمی باشد. \*
- ۳) مقدار استفاده از مواد مصرفی دارای اهمیت می باشد. \* نمی باشد.
- ۴) ساخت محصول جز موارد با اهمیت پروژه می باشد. \* نمی باشد.
- ۵) رعایت نکات ایمنی و حفاظتی الزامی می باشد. \* نمی باشد.
- ۶) ...

**جدول ۸ - نمرات کاهشی (نسخه آزمونگر)**

مجاز هست		مجاز نیست	افزودن مواد مصرفی / زمان ، با کسر نمره	
نیم تا یک ساعت	تا نیم ساعت	-	در صورت عدم رعایت زمان	زمان اجرای
حداکثر .... درصد از کل بارم کم می شود.	حداکثر .... درصد از کل بارم کم می شود		بندی در اجرای مراحل کاری	فرایند
حداکثر .... درصد از کل بارم کم می شود		-	در صورت عدم رعایت میزان مواد مصرفی	مقدار مواد مصرفی

**جدول ۱۰ ( نسخه آزمونگر و آزمون شونده)**

نکات یا مواردی که در اجرای پروژه توسط آزمون دهنده رعایت آن الزامی است:

- ۱- تکمیل فرم مشاوره انجام گردد
- ۲- تشخیص صحیح تجهیزات ابزار و مواد مصرفی انجام گردد
- ۳- تشخیص صحیح مدل از روی تصاویر ارائه گردد
- ۴- رعایت نکات ایمنی و بهداشتی قبل ، حین و بعد از آزمون انجام گردد
- ۵- مدیریت زمان بر اساس فرایند پروژه رعایت گردد
- ۶- رعایت بهداشت پایانی و دفع پسماند انجام شود
- ۷- اخلاق حرفه ای (حرکات، گفتار، منش ) در تمام مراحل آزمون انجام شود

**جدول ۹ ( نسخه آزمونگر)**

نکات یا مواردی که در اجرای پروژه توسط آزمونگر رعایت آن الزامی است:

- ۱- آلودگی زدایی محیطی ضروری میباشد و قبل از شروع کار بررسی گردد
- ۲- رعایت کامل نکات ایمنی و بهداشت فردی و مدل حین آزمون بررسی گردد
- ۳- تنظیم و ارائه فرم مشاوره کنترل گردد
- ۴- در هر مرحله نحوه اجرای مراحل کار و نتیجه کلی کار بررسی گردد
- ۵- اجرای کار دو تصویر ارائه شده بر روی موی مشتری و اجرای یک تصویر در صورت تمایل بر روی سر مانکن
- ۶- مدیریت زمان بررسی گردد
- ۷- اخلاق حرفه ای در تمام مراحل آزمون بررسی گردد

جدول ۱۱ - فرایند اجرای پروژه (نسخه آزمون شونده)

توالی فرایند کار		عنوان فعالیت (عنصر شایستگی)	شماره شایستگی‌ها	ریز فعالیت یا چگونگی روند انجام کار	مدت انجام کار - دقیقه	مقیاس	
کیفیت	کمیت					بار	م
✓		پذیرش مشتری و مشاوره جهت انجام کار	۱	ارزیابی آناتومی سر و گردن و مورفولوژی چهره	۲۰	۱۵	
	✓			ارتباط موثر در جهت توافق با مشتری			
	✓			تکمیل صحیح فرم مشاوره با مشتری در راستای انتخاب صحیح مدل بافت مو و تزئینات			
✓		آماده سازی تجهیزات، ابزار و محیط کار	۲	اجرای ضد عفونی تجهیزات و ابزار	۲۰	۲۰	
✓				انتخاب ابزار، تجهیزات و مواد مصرفی مناسب با نقشه کار			
✓				ارزیابی مو از نظر جنس و رنگ و ... به جهت اجرای نقشه کار			
✓				ارزیابی و بررسی تزئینات مناسب مو با توجه به نقشه کار			
✓				شستشوی موی سر			
✓		بافت مو	۳	تقسیم بندی مو بر اساس نقشه کار	۹۰	۵۰	
✓				خشک کردن و فرم دهی به مو			
✓				ویو و سبک سازی مو			
✓				اجرای بافت کف سر بر اساس نقشه کار			
✓				اجرای بافت جدا از سر یا ترکیبی با توجه به نقشه کار			
✓		ارزیابی خدمات و تکمیل کار	۴	ارزیابی و بررسی بافت کف سر بر اساس نقشه کار	۱۰	۱۰	
✓				ارزیابی و بررسی بافت پایه بر اساس آناتومی سر و چهره			
✓				بررسی نتیجه خلاقیت و سرعت عمل با توجه به نقشه کار			
					۱۴۰	۹۵	

سازمان آموزش فنی و حرفه‌ای کشور

جدول ۱۲ - لیست تجهیزات ( نسخه رئیس حوزه سنجش ، مسؤل آزمون و آزمونگر )

ردیف	نام تجهیزات	مشخصات فنی	تعداد	واحد سنجه	آزمونگر	آزمون شونده	توضیحات
۱	آینه کار	۷۰*۵۰cm	۱	قاب		✓	برای هر نفر
۲	جعبه کمکهای اولیه	با اقلام استاندارد	۱	عدد		✓	برای ۱۵ نفر
۳	کپسول اتشنشانی	۶ کیلوئی پودری	۱	عدد	✓	✓	
۴	سطل زباله درب دار	متوسط	۱	عدد	✓	✓	
۵	صندلی کار	جکی یا ساده	۱	عدد		✓	
۶	صندلی آزمون شونده	چوبی یا پلاستیکی	۱	عدد		✓	
۷	تصاویر مربوط به کار	رنگی	۱	عدد	✓	✓	
۸	میز کار	۵۰*۷۰CM	۱	عدد		✓	
۹	تهویه مناسب	استاندارد	۱	عدد	✓	✓	برای ۱۵ نفر
۱۰	سرشوی	چینی	۱	عدد		✓	برای پنج نفر
۱۱							
۱۲							
۱۳							

جدول ۱۳ - لیست ابزار آلات ( نسخه رئیس حوزه سنجش ، مسؤل آزمون و آزمونگر )

ردیف	نام ابزار آلات	مشخصات فنی	تعداد	واحد سنجه	آزمونگر	آزمون شونده	توضیحات
۱	اتو مو ، ویو مو	برقی	۱	دستگاه		✓	برای سه نفر
۲	برس گرد در اندازه های مختلف	قلزی-چوبی	۱	عدد		✓	
۳	سشوار	دستی	۱	دستگاه		✓	برای سه نفر
۴	شانه دم باریک	ساده-کربنیک	۱	عدد		✓	
۵	شانه معمولی	پلاستیکی	۱	عدد		✓	
۶	کلیپس معمولی	ساده	تعدادی	عدد		✓	

جدول ۱۴ - لیست مواد مصرفی و قیمت (نسخه رئیس حوزه سنجش، مسؤول آزمون و آزمونگر)

ردیف	نام مواد مصرفی	مشخصات فنی	تعداد	واحد سنجش	قیمت واحد به ریال	آزمونگر	آزمون شونده	توضیحات
۱	چسب مو	کاسه ای	۱	قوطی	۵۵۰۰۰۰		✓	برای سه نفر
۲	فیکساتور مو	معمولی-متوسط	۱	عدد	۳۹۰۰۰۰		✓	
۳	سوزن مخصوص دوخت سر	متوسط-فلزی	۱	عدد	۲۰۰۰۰۰		✓	برای هر نفر
۴	لوازم تزئینی مو	گیره کش مهره	۱	بسته	۵۰۰۰۰۰		✓	
۵	کش در انواع مختلف	چهل گیس	۱	بسته	۱۴۰۰۰۰		✓	
۶	ژل مایع	متوسط	۱	عدد	۵۰۰۰۰۰		✓	
۷	کرم مو	کاسه ای	۱	قوطی	۱۶۲۰۰۰۰		✓	
۸	سنجاق ریز	فلزی	۱	بسته	۱۲۰۰۰۰		✓	
۹	سنجاق درشت	فلزی	۱	بسته	۱۹۰۰۰۰		✓	
۱۰	شامپو	معمولی	۱	عدد	۵۰۰۰۰۰		✓	برای ۱۵ نفر
۱۱	صابون شستشوی دست	مایع	۱	عدد	۵۰۰۰۰۰	✓	✓	برای ۱۵ نفر
۱۲	لباس کار	روپوش سفید	۱	عدد	۷۰۰۰۰۰		✓	
۱۳	ماده ضد عفونی ابزار	الکل - نانوسیل	۱	عدد	۲۰۰۰۰۰۰	✓	✓	برای ۱۵ نفر
۱۴	ماده ضد عفونی دست	نانوسیل	۱	عدد	۲۰۰۰۰۰۰	✓	✓	
۱۵	نرم کننده معمولی	معمولی	۱	عدد	۵۰۰۰۰۰		✓	برای ۱۵ نفر

سازمان آموزش فنی و حرفه‌ای کشور

جدول ۱۵ - چک لیست معیار های نگرشی ( نسخه آزمونگر )

نام و نام خانوادگی آزمون شونده:		کد ملی:		تاریخ آزمون:		ساعت شروع:		ساعت پایان:			
ردیف	مهارت های توانائی اشتغال	شایستگی ها					نمره داوطلب	طیف			
		هرگز	گاهی	معمولا	اغلب	همیشه					
		۰	۰,۲۵	۰,۵	۰,۷۵	۱					
۱	اخلاق کاری	اعتماد به نفس و خود اتکائی نشان می دهد									
۲		مسئولیت پذیر است									
۳		با مباحث کار می کند									
۴		مسئولیت رفتارهایش را می پذیرد									
۵		خویشتن دار است و در یک روش کنترل شده کار می کند									
۶		در گفتار، عمل و کردار، بلوغ از خود نشان می دهد									
۷		کارش را خود ارزیابی می کند									
۸	مسئولیت پذیری	کار را سازماندهی و زمان را به طور موثر مدیریت می کند									
۹		توانائی تکمیل تکالیف در زمان مقرر را از خود به نمایش می گذارد									
۱۰		از دستورات شفاهی، بصری و کتبی پیروی می کند									
۱۱		از مواد مصرفی، ابزار آلات خوب مواظبت می کند									
۱۲	استدلال و حل مساله	با تغییرات خواسته های شغلی تطابق پذیری دارد									
۱۳		منطقی است و قضاوت های عینی می سازد									
۱۴		روش ها و قواعد را می فهمد									
۱۵		ابتکار نشان می دهد									
۱۶	سلامتی و عادات ایمنی	سرعت تولید و آهنگ کاری خوب دارد									
۱۷		نسبت به حفاظت و ایمنی تجهیزات و دستگاه ها اهتمام لازم دارد									
۱۸		به شیوه مناسب و آراستگی لباس می پوشد									
۱۹		موقعیت های استرس زا را تشخیص میدهد									
۲۰		موقعیت های استرس زا را به راحتی مدیریت می کند.									
جمع کل											

ناظر آزمون  
نام و نام خانوادگی و امضاء:

آزمونگر دوم  
نام و نام خانوادگی و امضاء:

آزمونگر اول  
نام و نام خانوادگی و امضاء:

بسمه تعالی

ارزشیابی مهارتی با الگوی سنجش عملکردی

پروژه آزمون عملی « مابانی »

گروه شغلی : مراقبت زیبایی

عنوان استاندارد : بافت مو

کد استاندارد : ۵۱۴۱۳۰۰۰۰۶

کد پروژه : ۱۴۰۱/۵۱۴۱۳۰۰۰۰۶/۷۰۲

زمان آزمون : ۱۴۰ دقیقه

تاریخ تدوین پروژه آزمون : ۱۴۰۱/۱۰/۱۰

سازمان آموزش فنی و حرفه‌ای کشور



### جدول ۱

فهرست محتوی پروژه	
ردیف	فهرست محتوی
۱	تهیه کنندگان
۲	مشخصات استاندارد آموزشی
۳	توضیح مختصر در مورد پروژه
۴	نقشه کار عملی
۵	دستورالعمل (فرایند) اجرای پروژه
۶	لیست تجهیزات
۷	لیست ابزارآلات
۸	لیست مواد مصرفی
۹	امتیازبندی
۱۰	چک لیست معیار های نگرشی
۱۱	نتیجه نهایی

سازمان آموزش فنی و حرفه‌ای کشور

جدول ۲ - تهیه کنندگان:

ردیف	نام و نام خانوادگی	تحصیلات	سابقه آموزشی (سال)	سایر اطلاعات
۱	مهديه دياني	آخرین مدرک تحصیلی	سابقه فعالیت مربی دولتی	تلفن ثابت: ۰۵۱۳۶۰۵۱۶۵۸
		کارشناسی ارشد		تلفن همراه: ۰۹۱۵۵۰۲۱۸۸۲
		رشته تحصیلی	سابقه فعالیت مربی غیر دولتی	ایمیل: mahdiehdayyani1982@gmail.com
۲	سیده خدیجه کاظمی سنگدهی	روانشناسی	۲۴ سال	آدرس: مشهد - چهارراه معلم - سیدرضی ۲۵ - پلاک ۲۳۸ مجتمع آموزشی گلریز و گلریزسان
		آخرین مدرک تحصیلی	سابقه فعالیت مربی دولتی	تلفن ثابت: ۳۳۱۱۴۴۹۴
		کارشناسی		تلفن همراه: ۰۹۱۱۱۵۴۱۵۸۵
۳	فرحناز صاحبکار خراسانی	رشته تحصیلی	سابقه فعالیت مربی غیر دولتی	ایمیل: areFehkazemi51@gmail.com
		مهندسی تکنولوژی نرم افزار	۲۳ سال	آدرس: ساری - فرهنگ ۱۹ مجتمع فیروز - آموزشگاه شلر
		آخرین مدرک تحصیلی	سابقه فعالیت مربی دولتی	تلفن ثابت: ۳۸۴۰۷۰۳۰
۳	فرحناز صاحبکار خراسانی	کارشناسی		تلفن همراه: ۰۹۱۵۱۲۴۲۶۱۶
		رشته تحصیلی	سابقه فعالیت مربی غیر دولتی	ایمیل: farahsa2016@gmail.com
		مترجمی زبان انگلیسی	۱۸ سال	آدرس: مشهد - احمدآباد - طالقانی - نبش طالقانی ۵ پلاک ۱۳

جدول ۳ - مشخصات استاندارد آموزشی  / استاندارد ارزشیابی

خوشه: خدمات گروه: مراقبت زیبایی

تئوری	کد استاندارد:	نام استاندارد
عملی	۵۱۴۱۳۰۰۰۰۶	بافت مو
پروژه		
کارورزی		
میزان ساعت آموزشی		

جدول ۴ - فهرست شایستگی های استاندارد آموزشی / فهرست مراحل کار استاندارد ارزشیابی:

ردیف	عناوین شایستگی/ توانایی یا عناوین مراحل کار	میزان ساعت آموزش		
		تئوری	عملی	جمع
۱	پذیرش مشتری و مشاوره جهت انجام کار			
۲	آماده سازی تجهیزات، ابزار و محیط کار			
۳	بافت مو			
۴	ارزیابی خدمات و تکمیل کار			
۵				
۶				
۷				
۸				
۹				
۱۰				
۱۱	کارورزی	-		
۱۲	پروژه	-		
	جمع کل			۳۰

### جدول ۵- نقشه کار عملی (نسخه آزمونگر و آزمون شونده)

آزمون شونده محترم

با توجه به تصاویر ارائه شده در مدت زمان ۱۴۰ دقیقه با توجه به رعایت نکات ایمنی و بهداشتی و ابزار و تزیینات مناسب یک مدل بافت مورد نظر را بر اساس جام چهره و آناتومی سر و گردن و تصویر دیگر را به دلخواه بر روی سر مانکن به نحو احسن اجرا نمایید



**جدول ۶- توضیحات نقشه عملی: (نسخه آزمونگر و آزمون شونده)**

**آزمون شونده محترم لطفا موارد**

بایستی در مدت زمان مشخص مقدمات اولیه کار را انجام دهید

مراحل آماده سازی قبل کار بر روی مشتری انجام دهید

مطابق با نقشه کار ملزم به اجرای هر دو مدل بافت میباشید

اجرای کار تصویر ارائه شده بر روی موی فرد متناسب با آناتومی سر و گردن ضروریست

مراحل آماده سازی مو برای اجرای بافت روی سرمشتری الزامی میباشد

اجرای کار تصویر دیگر به دلخواه بر روی سر مانکن بالامانع است

اجرای کار بر روی سرمانکن مراحل آماده سازی اولیه مو الزامی نمیباشد

ویژگی های مدل و انتخاب رنگ موی اضافه و تزییبات مو مطابق با فرم مشاوره و نقشه کار انجام دهید

ارزیابی کار را مطابق با مدل انتخابی و پایان کار در نظر بگیرید

**جدول ۷- توضیح مختصر فرآیند اجرای پروژه: (نسخه آزمونگر)**

<b>اهداف پروژه:</b>	
<input type="checkbox"/> فرایندی	<input type="checkbox"/> تولیدی *
<b>در این پروژه:</b>	
۱) زمان انجام فرایند حائز اهمیت	می باشد. *
۲) رعایت توالی انجام مراحل فعالیت مهم	می باشد. *
۳) مقدار استفاده از مواد مصرفی دارای اهمیت	می باشد. *
۴) ساخت محصول جز موارد با اهمیت پروژه	می باشد. *
۵) رعایت نکات ایمنی و حفاظتی الزامی	می باشد. *
۶) ...	می باشد. *

**جدول ۸ - نمرات گامی ( نسخه آزمونگر )**

مجاز هست		مجاز نیست	افزودن مواد مصرفی / زمان ، با کسر نمره	
نیم تا یک ساعت	تا نیم ساعت	-	در صورت عدم رعایت زمان بندی در اجرای مراحل کاری	زمان اجرای فرایند
حداکثر .... درصد از کل بارم کم می شود.	حداکثر .... درصد از کل بارم کم می شود		در صورت عدم رعایت میزان مواد مصرفی	مقدار مواد مصرفی
حداکثر .... درصد از کل بارم کم می شود		-		

سازمان آموزش فنی و حرفه‌ای کشور

## جدول ۱۰ (نسخه آزمونگر و آزمون شونده)

## جدول ۹ (نسخه آزمونگر)

نکات یا مواردی که در اجرای پروژه توسط آزمون دهنده رعایت آن الزامی است:

- ۱- تکمیل فرم مشاوره انجام گردد
- ۲- تشخیص صحیح تجهیزات ابزار و مواد مصرفی انجام گردد
- ۳- تشخیص صحیح مدل از روی تصاویر ارائه گردد
- ۴- رعایت نکات ایمنی و بهداشتی قبل، حین و بعد از آزمون انجام گردد
- ۵- مدیریت زمان بر اساس فرایند پروژه رعایت گردد
- ۶- رعایت بهداشت پایانی و دفع پسماند انجام شود
- ۷- اخلاق حرفه ای (حرکات، گفتار، منش) در تمام مراحل آزمون انجام شود

نکات یا مواردی که در اجرای پروژه توسط آزمونگر رعایت آن الزامی است:

- ۱- آلودگی زدایی محیطی ضروری میباشد و قبل از شروع کار بررسی گردد
- ۲- رعایت کامل نکات ایمنی و بهداشت فردی و مدل حین آزمون بررسی گردد
- ۳- تنظیم و ارائه فرم مشاوره کنترل گردد
- ۴- در هر مرحله نحوه اجرای مراحل کار و نتیجه کلی کار بررسی گردد
- ۵- اجرای کار دو تصویر ارائه شده بر روی موی مشتری و اجرای یک تصویر در صورت تمایل بر روی سر مانکن
- ۶- مدیریت زمان بررسی گردد
- ۷- اخلاق حرفه ای در تمام مراحل آزمون بررسی گردد

جدول ۱۱ - فرایند اجرای پروژه (نسخه آزمون شونده)

مقیاس		بار م	مدت انجام کار - دقیقه	ریز فعالیت یا چگونگی روند انجام کار	شماره شایستگی‌ها	عنوان فعالیت (عنصر شایستگی)	توالی فرایندکاری
کیفی	کمی						
✓		۱۵	۲۰	ارزیابی آناتومی سر و گردن و مورفولوژی چهره	۱	پذیرش مشتری و مشاوره جهت انجام کار	مرحله اول
	✓			ارتباط موثر در جهت توافق با مشتری			
	✓			تکمیل صحیح فرم مشاوره با مشتری در راستای انتخاب صحیح مدل بافت مو و تزئینات			
✓		۲۰	۲۰	اجرای ضد عفونی تجهیزات و ابزار	۲	آماده سازی تجهیزات، ابزار و محیط کار	مرحله دوم
✓				انتخاب ابزار، تجهیزات و مواد مصرفی مناسب با نقشه کار			
✓				ارزیابی مو از نظر جنس و رنگ و ... به جهت اجرای نقشه کار			
✓				ارزیابی و بررسی تزئینات مناسب مو با توجه به نقشه کار			
✓				شستشوی موی سر			
✓		۵۰	۹۰	تقسیم بندی مو بر اساس نقشه کار	۳	بافت مو	مرحله سوم
✓				خشک کردن و فرم دهی به مو			
✓				ویو و سبک سازی مو			
✓				اجرای بافت کف سر بر اساس نقشه کار			
✓				اجرای بافت جدا از سر یا ترکیبی با توجه به نقشه کار			
✓		۱۰	۱۰	ارزیابی و بررسی بافت کف سر بر اساس نقشه کار	۴	ارزیابی خدمات و تکمیل کار	مرحله چهارم
✓				ارزیابی و بررسی بافت پایه بر اساس آناتومی سر و چهره			
✓				بررسی نتیجه خلاقیت و سرعت عمل با توجه به نقشه کار			
		۹۵	۱۴۰				

سازمان آموزش فنی و حرفه‌ای کشور



جدول ۱۲ - لیست تجهیزات ( نسخه رئیس حوزه سنجش ، مسؤل آزمون و آزمونگر )

ردیف	نام تجهیزات	مشخصات فنی	تعداد	واحد سنج	آزمونگر	آزمون شونده	توضیحات
۱	آینه کار	۷۰*۵۰cm	۱	قاب		✓	برای هر نفر
۲	جعبه کمکهای اولیه	با اقلام استاندارد	۱	عدد		✓	برای ۱۵ نفر
۳	کپسول اتشنشانی	۶ کیلوئی پودری	۱	عدد	✓	✓	
۴	سطل زباله درب دار	متوسط	۱	عدد	✓	✓	
۵	صندلی کار	جکی یا ساده	۱	عدد		✓	
۶	صندلی آزمون شونده	چوبی یا پلاستیکی	۱	عدد		✓	
۷	تصاویر مربوط به کار	رنگی	۱	عدد	✓	✓	
۸	میز کار	۵۰*۷۰CM	۱	عدد		✓	
۹	تهویه مناسب	استاندارد	۱	عدد	✓	✓	برای ۱۵ نفر
۱۰	سرشوی	چینی	۱	عدد		✓	برای پنج نفر
۱۱							
۱۲							
۱۳							

جدول ۱۳ - لیست ابزار آلات ( نسخه رئیس حوزه سنجش ، مسؤل آزمون و آزمونگر )

ردیف	نام ابزار آلات	مشخصات فنی	تعداد	واحد سنج	آزمونگر	آزمون شونده	توضیحات
۱	اتو مو ، ویو مو	برقی	۱	دستگاه		✓	برای سه نفر
۲	برس گرد در اندازه های مختلف	قلزی-چوبی	۱	عدد		✓	
۳	سشوار	دستی	۱	دستگاه		✓	برای سه نفر
۴	شانه دم باریک	ساده-کربنیک	۱	عدد		✓	
۵	شانه معمولی	پلاستیکی	۱	عدد		✓	
۶	کلیپس معمولی	ساده	تعدادی	عدد		✓	

جدول ۱۴ - لیست مواد مصرفی و قیمت (نسخه رئیس حوزه سنجش، مسؤول آزمون و آزمونگر)

ردیف	نام مواد مصرفی	مشخصات فنی	تعداد	واحد سنجه	قیمت واحد به ریال	آزمونگر	آزمون شونده	توضیحات
۱	چسب مو	کاسه ای	۱	قوطی	۵۵۰۰۰۰		✓	برای سه نفر
۲	فیکساتور مو	معمولی-متوسط	۱	عدد	۳۹۰۰۰۰		✓	
۳	سوزن مخصوص دوخت سر	متوسط-فلزی	۱	عدد	۲۰۰۰۰۰		✓	برای هر نفر
۴	لوازم تزئینی مو	گیره کش مهره	۱	بسته	۵۰۰۰۰۰		✓	
۵	کش در انواع مختلف	چهل گیس	۱	بسته	۱۴۰۰۰۰		✓	
۶	ژل مایع	متوسط	۱	عدد	۵۰۰۰۰۰		✓	
۷	کرم مو	کاسه ای	۱	قوطی	۱۶۲۰۰۰۰		✓	
۸	سنجاق ریز	فلزی	۱	بسته	۱۲۰۰۰۰		✓	
۹	سنجاق درشت	فلزی	۱	بسته	۱۹۰۰۰۰		✓	
۱۰	شامپو	معمولی	۱	عدد	۵۰۰۰۰۰		✓	برای ۱۵ نفر
۱۱	صابون شستشوی دست	مایع	۱	عدد	۵۰۰۰۰۰	✓	✓	برای ۱۵ نفر
۱۲	لباس کار	روپوش سفید	۱	عدد	۷۰۰۰۰۰		✓	
۱۳	ماده ضد عفونی ابزار	الکل - نانوسیل	۱	عدد	۲۰۰۰۰۰۰	✓	✓	برای ۱۵ نفر
۱۴	ماده ضد عفونی دست	نانوسیل	۱	عدد	۲۰۰۰۰۰۰	✓	✓	
۱۵	نرم کننده معمولی	معمولی	۱	عدد	۵۰۰۰۰۰		✓	برای ۱۵ نفر

سازمان آموزش فنی و حرفه ای کشور

جدول ۱۵ - چک لیست معیار های نگرشی ( نسخه آزمونگر )

نام و نام خانوادگی آزمون شونده:		کد ملی:		تاریخ آزمون:		ساعت شروع:		ساعت پایان:		
ردیف	مهارت های توانائی اشتغال	شایستگی ها					طیف			
		هرگز	گاهی	معمولا	اغلب	همیشه	نمره داوطلب			
							۱	۰,۷۵		
۱	اخلاق کاری	اعتماد به نفس و خود اتکائی نشان می دهد								
۲		مسئولیت پذیر است								
۳		با مباحث کار می کند								
۴		مسئولیت رفتارهایش را می پذیرد								
۵		خویشتن دار است و در یک روش کنترل شده کار می کند								
۶		در گفتار، عمل و کردار، بلوغ از خود نشان می دهد								
۷		کارش را خود ارزیابی می کند								
۸	مسئولیت پذیری	کار را سازماندهی و زمان را به طور موثر مدیریت می کند								
۹		توانائی تکمیل تکالیف در زمان مقرر را از خود به نمایش می گذارد								
۱۰		از دستورات شفاهی، بصری و کتبی پیروی می کند								
۱۱		از موادمصرفی، ابزارآلات خوب مواظبت می کند								
۱۲	استدلال و حل مساله	با تغییرات خواسته های شغلی تطابق پذیری دارد								
۱۳		منطقی است و قضاوت های عینی می سازد								
۱۴		روش ها و قواعد را می فهمد								
۱۵		ابتکار نشان می دهد								
۱۶	سلامتی و عادات ایمنی	سرعت تولید و آهنگ کاری خوب دارد								
۱۷		نسبت به حفاظت و ایمنی تجهیزات و دستگاه ها اهتمام لازم دارد								
۱۸		به شیوه مناسب و آراستگی لباس می پوشد								
۱۹		موقعیت های استرس زا را تشخیص میدهد								
۲۰		موقعیت های استرس زا را به راحتی مدیریت می کند.								
جمع کل										

ناظر آزمون  
نام و نام خانوادگی و امضاء:

آزمونگر دوم  
نام و نام خانوادگی و امضاء:

آزمونگر اول  
نام و نام خانوادگی و امضاء:

بسمه تعالی

ارزشیابی مهارتی با الگوی سنجش عملکردی

## پروژه آزمون علمی « مایانی »

گروه شغلی : مراقبت زیبایی

عنوان استاندارد : بافت مو

کد استاندارد : ۵۱۴۱۳۰۰۰۰۶

کد پروژه : ۱۴۰۱/۵۱۴۱۳۰۰۰۰۶/۷۰۳

زمان آزمون : ۱۴۰ دقیقه

تاریخ تدوین پروژه آزمون : ۱۴۰۱/۱۰/۱۰

سازمان آموزش فنی و حرفه‌ای کشور

## جدول ۱

فهرست محتوی پروژه	
ردیف	فهرست محتوی
۱	تهیه کنندگان
۲	مشخصات استاندارد آموزشی
۳	توضیح مختصر در مورد پروژه
۴	نقشه کار عملی
۵	دستورالعمل (فرایند) اجرای پروژه
۶	لیست تجهیزات
۷	لیست ابزارآلات
۸	لیست مواد مصرفی
۹	امتیازبندی
۱۰	چک لیست معیار های نگرشی
۱۱	نتیجه نهایی

سازمان آموزش فنی و حرفه‌ای کشور

جدول ۲ - تهیه کنندگان:

ردیف	نام و نام خانوادگی	تحصیلات	سابقه آموزشی (سال)	سایر اطلاعات
۱	مهديه دياني	آخرین مدرک تحصیلی	سابقه فعالیت مربی دولتی	تلفن ثابت: ۰۵۱۳۶۰۵۱۶۵۸
		کارشناسی ارشد		تلفن همراه: ۰۹۱۵۵۰۲۱۸۸۲
		رشته تحصیلی	سابقه فعالیت مربی غیر دولتی	ایمیل: mahdiehdayyani1982@gmail.com
	روانشناسی	۲۴ سال	آدرس: مشهد - چهارراه معلم - سیدرضی ۲۵ - پلاک ۲۳۸ مجتمع آموزشی گلریز و گلریزسان	
۲	سیده خدیجه کاظمی سنگدهی	آخرین مدرک تحصیلی	سابقه فعالیت مربی دولتی	تلفن ثابت: ۳۳۱۱۴۴۹۴
		کارشناسی		تلفن همراه: ۰۹۱۱۱۵۴۱۵۸۵
		رشته تحصیلی	سابقه فعالیت مربی غیر دولتی	ایمیل: areFehkazemi51@gmail.com
	مهندسی تکنولوژی نرم افزار	۲۳ سال	آدرس: ساری - فرهنگ ۱۹ مجتمع فیروز - آموزشگاه شلر	
۳	فرحناز صاحبکار خراسانی	آخرین مدرک تحصیلی	سابقه فعالیت مربی دولتی	تلفن ثابت: ۳۸۴۰۷۰۳۰
		کارشناسی		تلفن همراه: ۰۹۱۵۱۲۴۲۶۱۶
		رشته تحصیلی	سابقه فعالیت مربی غیر دولتی	ایمیل: farahsa2016@gmail.com
	مترجمی زبان انگلیسی	۱۸ سال	آدرس: مشهد - احمدآباد - طالقانی - نبش طالقانی ۵ پلاک ۱۳	

جدول ۳ - مشخصات استاندارد آموزشی  / استاندارد ارزشیابی

خوشه: خدمات گروه: مراقبت زیبایی

تئوری	کد استاندارد:	نام استاندارد
عملی	۵۱۴۱۳۰۰۰۰۶	بافت مو
پروژه		
کارورزی		
میزان ساعت آموزشی		

جدول ۴ - فهرست شایستگی های استاندارد آموزشی / فهرست مراحل کار استاندارد ارزشیابی:

ردیف	عناوین شایستگی/ توانایی یا عناوین مراحل کار	میزان ساعت آموزش		
		تئوری	عملی	جمع
۱	پذیرش مشتری و مشاوره جهت انجام کار			
۲	آماده سازی تجهیزات، ابزار و محیط کار			
۳	بافت مو			
۴	ارزیابی خدمات و تکمیل کار			
۵				
۶				
۷				
۸				
۹				
۱۰				
۱۱	کارورزی	-		
۱۲	پروژه	-		
	جمع کل			۳۰

### جدول ۵- نقشه کار عملی (نسخه آزمونگر و آزمون شونده)

آزمون شونده محترم

با توجه به تصاویر ارائه شده در مدت زمان ۱۴۰ دقیقه با توجه به رعایت نکات ایمنی و بهداشتی و ابزار و تزیینات مناسب یک مدل بافت مورد نظر را بر اساس جام چهره و آناتومی سر و گردن و تصویر دیگر را به دلخواه بر روی سر مانکن به نحو احسن اجرا نمایید





**جدول ۶- توضیحات نقشه عملی: (نسخه آزمونگر و آزمون شونده)****آزمون شونده محترم لطفا موارد**

بایستی در مدت زمان مشخص مقدمات اولیه کار را انجام دهید  
مراحل آماده سازی قبل کار بر روی مشتری انجام دهید  
مطابق با نقشه کار ملزم به اجرای هر دو مدل بافت میباشید  
اجرای کار تصویر ارائه شده بر روی موی فرد متناسب با آناتومی سر و گردن ضروریست  
مراحل آماده سازی مو برای اجرای بافت روی سرمشتری الزامی میباشد  
اجرای کار تصویر دیگر به دلخواه بر روی سر مانکن بالامانع است  
اجرای کار بر روی سرمانکن مراحل آماده سازی اولیه مو الزامی نمیباشد  
ویژگی های مدل و انتخاب رنگ موی اضافه و تزیینات مو مطابق با فرم مشاوره و نقشه کار انجام دهید  
ارزیابی کار را مطابق با مدل انتخابی و پایان کار در نظر بگیرید

**جدول ۷- توضیح مختصر فرآیند اجرای پروژه: (نسخه آزمونگر)****اهداف پروژه:**فرایندی 

تولیدی \*

**در این پروژه:**

- ۱) زمان انجام فرایند حائز اهمیت می باشد. \*
- ۲) رعایت توالی انجام مراحل فعالیت مهم می باشد.
- ۳) مقدار استفاده از مواد مصرفی دارای اهمیت می باشد. \*
- ۴) ساخت محصول جز موارد با اهمیت پروژه می باشد. \*
- ۵) رعایت نکات ایمنی و حفاظتی الزامی می باشد. \*

... (۶)

**جدول ۸ - نمرات گاهشی (نسخه آزمونگر)**

مجاز هست		مجاز نیست	افزودن مواد مصرفی / زمان ، با کسر نمره	
نیم تا یک ساعت	تا نیم ساعت	-	در صورت عدم رعایت زمان	زمان اجرای
حداکثر .... درصد از کل بارم کم می شود.	حداکثر .... درصد از کل بارم کم می شود		بندی در اجرای مراحل کاری	فرایند
حداکثر .... درصد از کل بارم کم می شود		-	در صورت عدم رعایت میزان مواد مصرفی	مقدار مواد مصرفی

**جدول ۱۰ ( نسخه آزمونگر و آزمون شونده)**

نکات یا مواردی که در اجرای پروژه توسط آزمون دهنده رعایت آن الزامی است:
۱- تکمیل فرم مشاوره انجام گردد
۲- تشخیص صحیح تجهیزات ابزار و مواد مصرفی انجام گردد
۳- تشخیص صحیح مدل از روی تصاویر ارائه گردد
۴- رعایت نکات ایمنی و بهداشتی قبل ، حین و بعد از آزمون انجام گردد
۵- مدیریت زمان بر اساس فرایند پروژه رعایت گردد
۶- رعایت بهداشت پایانی و دفع پسماند انجام شود
۷- اخلاق حرفه ای (حرکات، گفتار، منش ) در تمام مراحل آزمون انجام شود

**جدول ۹ ( نسخه آزمونگر)**

نکات یا مواردی که در اجرای پروژه توسط آزمونگر رعایت آن الزامی است:
۱- آلودگی زدایی محیطی ضروری میباشد و قبل از شروع کار بررسی گردد
۲- رعایت کامل نکات ایمنی و بهداشت فردی و مدل حین آزمون بررسی گردد
۳- تنظیم و ارائه فرم مشاوره کنترل گردد
۴- در هر مرحله نحوه اجرای مراحل کار و نتیجه کلی کار بررسی گردد
۵- اجرای کار دو تصویر ارائه شده بر روی موی مشتری و اجرای یک تصویر در صورت تمایل بر روی سر مانکن
۶- مدیریت زمان بررسی گردد
۷- اخلاق حرفه ای در تمام مراحل آزمون بررسی گردد

جدول ۱۱ - فرایند اجرای پروژه (نسخه آزمون شونده)

مقیاس		بار م	مدت انجام کار - دقیقه	ریز فعالیت یا چگونگی روند انجام کار	شماره شایستگی‌ها	عنوان فعالیت (عنصر شایستگی)	توالی فرایندکاری
کیفی	کمی						
✓		۱۵	۲۰	ارزیابی آناتومی سر و گردن و مورفولوژی چهره	۱	پذیرش مشتری و مشاوره جهت انجام کار	مرحله اول
	✓			ارتباط موثر در جهت توافق با مشتری			
	✓			تکمیل صحیح فرم مشاوره با مشتری در راستای انتخاب صحیح مدل بافت مو و تزئینات			
✓		۲۰	۲۰	اجرای ضد عفونی تجهیزات و ابزار	۲	آماده سازی تجهیزات، ابزار و محیط کار	مرحله دوم
✓				انتخاب ابزار، تجهیزات و مواد مصرفی مناسب با نقشه کار			
✓				ارزیابی مو از نظر جنس و رنگ و ... به جهت اجرای نقشه کار			
✓				ارزیابی و بررسی تزئینات مناسب مو با توجه به نقشه کار			
✓				شستشوی موی سر			
✓		۵۰	۹۰	تقسیم بندی مو بر اساس نقشه کار	۳	بافت مو	مرحله سوم
✓				خشک کردن و فرم دهی به مو			
✓				ویو و سبک سازی مو			
✓				اجرای بافت کف سر بر اساس نقشه کار			
✓				اجرای بافت جدا از سر یا ترکیبی با توجه به نقشه کار			
✓		۱۰	۱۰	ارزیابی و بررسی بافت کف سر بر اساس نقشه کار	۴	ارزیابی خدمات و تکمیل کار	مرحله چهارم
✓				ارزیابی و بررسی بافت پایه بر اساس آناتومی سر و چهره			
✓				بررسی نتیجه خلاقیت و سرعت عمل با توجه به نقشه کار			
		۹۵	۱۴۰				

سازمان آموزش فنی و حرفه‌ای کشور

جدول ۱۲ - لیست تجهیزات ( نسخه رئیس حوزه سنجش ، مسؤل آزمون و آزمونگر )

ردیف	نام تجهیزات	مشخصات فنی	تعداد	واحد سنج	آزمونگر	آزمون شونده	توضیحات
۱	آینه کار	۷۰*۵۰cm	۱	قاب		✓	برای هر نفر
۲	جعبه کمکهای اولیه	با اقلام استاندارد	۱	عدد		✓	برای ۱۵ نفر
۳	کپسول اتشنشانی	۶ کیلوئی پودری	۱	عدد	✓	✓	
۴	سطل زباله درب دار	متوسط	۱	عدد	✓	✓	
۵	صندلی کار	جکی یا ساده	۱	عدد		✓	
۶	صندلی آزمون شونده	چوبی یا پلاستیکی	۱	عدد		✓	
۷	تصاویر مربوط به کار	رنگی	۱	عدد	✓	✓	
۸	میز کار	۵۰*۷۰CM	۱	عدد		✓	
۹	تهویه مناسب	استاندارد	۱	عدد	✓	✓	برای ۱۵ نفر
۱۰	سرشوی	چینی	۱	عدد		✓	برای پنج نفر
۱۱							
۱۲							
۱۳							

جدول ۱۳ - لیست ابزار آلات ( نسخه رئیس حوزه سنجش ، مسؤل آزمون و آزمونگر )

ردیف	نام ابزار آلات	مشخصات فنی	تعداد	واحد سنج	آزمونگر	آزمون شونده	توضیحات
۱	اتو مو ، ویو مو	برقی	۱	دستگاه		✓	برای سه نفر
۲	برس گرد در اندازه های مختلف	قلزی-چوبی	۱	عدد		✓	
۳	سشوار	دستی	۱	دستگاه		✓	برای سه نفر
۴	شانه دم باریک	ساده-کربنیک	۱	عدد		✓	
۵	شانه معمولی	پلاستیکی	۱	عدد		✓	
۶	کلیپس معمولی	ساده	تعدادی	عدد		✓	

جدول ۱۴ - لیست مواد مصرفی و قیمت (نسخه رئیس حوزه سنجش، مسؤول آزمون و آزمونگر)

ردیف	نام مواد مصرفی	مشخصات فنی	تعداد	واحد سنجه	قیمت واحد به ریال	آزمونگر	آزمون شونده	توضیحات
۱	چسب مو	کاسه ای	۱	قوطی	۵۵۰۰۰۰		✓	برای سه نفر
۲	فیکساتور مو	معمولی-متوسط	۱	عدد	۳۹۰۰۰۰		✓	
۳	سوزن مخصوص دوخت سر	متوسط-فلزی	۱	عدد	۲۰۰۰۰۰		✓	برای هر نفر
۴	لوازم تزئینی مو	گیره کش مهره	۱	بسته	۵۰۰۰۰۰		✓	
۵	کش در انواع مختلف	چهل گیس	۱	بسته	۱۴۰۰۰۰		✓	
۶	ژل مایع	متوسط	۱	عدد	۵۰۰۰۰۰		✓	
۷	کرم مو	کاسه ای	۱	قوطی	۱۶۲۰۰۰۰		✓	
۸	سنجاق ریز	فلزی	۱	بسته	۱۲۰۰۰۰		✓	
۹	سنجاق درشت	فلزی	۱	بسته	۱۹۰۰۰۰		✓	
۱۰	شامپو	معمولی	۱	عدد	۵۰۰۰۰۰		✓	برای ۱۵ نفر
۱۱	صابون شستشوی دست	مایع	۱	عدد	۵۰۰۰۰۰	✓	✓	برای ۱۵ نفر
۱۲	لباس کار	روپوش سفید	۱	عدد	۷۰۰۰۰۰		✓	
۱۳	ماده ضد عفونی ابزار	الکل - نانوسیل	۱	عدد	۲۰۰۰۰۰۰	✓	✓	برای ۱۵ نفر
۱۴	ماده ضد عفونی دست	نانوسیل	۱	عدد	۲۰۰۰۰۰۰	✓	✓	
۱۵	نرم کننده معمولی	معمولی	۱	عدد	۵۰۰۰۰۰		✓	برای ۱۵ نفر

سازمان آموزش فنی و حرفه‌ای کشور

جدول ۱۵ - چک لیست معیار های نگرشی ( نسخه آزمونگر )

نام و نام خانوادگی آزمون شونده:		کد ملی:		تاریخ آزمون:		ساعت شروع:		ساعت پایان:			
ردیف	مهارت های توانائی اشتغال	شایستگی ها					نمره داوطلب	طیف			
		هرگز	گاهی	معمولا	اغلب	همیشه					
		۰	۰,۲۵	۰,۵	۰,۷۵	۱					
۱	اخلاق کاری	اعتماد به نفس و خود اتکائی نشان می دهد									
۲		مسئولیت پذیر است									
۳		با مباحث کار می کند									
۴		مسئولیت رفتارهایش را می پذیرد									
۵		خویشتن دار است و در یک روش کنترل شده کار می کند									
۶		در گفتار، عمل و کردار، بلوغ از خود نشان می دهد									
۷		کارش را خود ارزیابی می کند									
۸	مسئولیت پذیری	کار را سازماندهی و زمان را به طور موثر مدیریت می کند									
۹		توانائی تکمیل تکالیف در زمان مقرر را از خود به نمایش می گذارد									
۱۰		از دستورات شفاهی، بصری و کتبی پیروی می کند									
۱۱		از موادمصرفی، ابزار آلات خوب مواظبت می کند									
۱۲	استدلال و حل مساله	با تغییرات خواسته های شغلی تطابق پذیری دارد									
۱۳		منطقی است و قضاوت های عینی می سازد									
۱۴		روش ها و قواعد را می فهمد									
۱۵		ابتکار نشان می دهد									
۱۶	سلامتی و عادات ایمنی	سرعت تولید و آهنگ کاری خوب دارد									
۱۷		نسبت به حفاظت و ایمنی تجهیزات و دستگاه ها اهتمام لازم دارد									
۱۸		به شیوه مناسب و آراستگی لباس می پوشد									
۱۹		موقعیت های استرس زا را تشخیص میدهد									
۲۰		موقعیت های استرس زا را به راحتی مدیریت می کند.									
جمع کل											

ناظر آزمون  
نام و نام خانوادگی و امضاء:

آزمونگر دوم  
نام و نام خانوادگی و امضاء:

آزمونگر اول  
نام و نام خانوادگی و امضاء:

بسمه تعالی

ارزشیابی مهارتی با الگوی سنجش عملکردی

# پروژه آزمون عملی « مایانی »

گروه شغلی : مراقبت زیبایی

عنوان استاندارد : بافت مو

کد استاندارد : ۵۱۴۱۳۰۰۰۰۶

کد پروژه : ۱۴۰۱/۵۱۴۱۳۰۰۰۰۶/۷۰۴

زمان آزمون : ۱۴۰ دقیقه

تاریخ تدوین پروژه آزمون : ۱۴۰۱/۱۰/۱۰

### جدول ۱

فهرست محتوی پروژه	
ردیف	فهرست محتوی
۱	تهیه کنندگان
۲	مشخصات استاندارد آموزشی
۳	توضیح مختصر در مورد پروژه
۴	نقشه کار عملی
۵	دستورالعمل (فرایند) اجرای پروژه
۶	لیست تجهیزات
۷	لیست ابزارآلات
۸	لیست مواد مصرفی
۹	امتیازبندی
۱۰	چک لیست معیار های نگرشی
۱۱	نتیجه نهایی

سازمان آموزش فنی و حرفه‌ای کشور



جدول ۲ - تهیه کنندگان :

ردیف	نام و نام خانوادگی	تحصیلات	سابقه آموزشی (سال)	سایر اطلاعات
۱	مهديه دياني	آخرین مدرک تحصیلی	سابقه فعالیت مربی دولتی	تلفن ثابت : ۰۵۱۳۶۰۵۱۶۵۸
		کارشناسی ارشد		تلفن همراه : ۰۹۱۵۵۰۲۱۸۸۲
		رشته تحصیلی	سابقه فعالیت مربی غیر دولتی	ایمیل : mahdiehdayyani1982@gmail.com
	روانشناسی	۲۴ سال	آدرس : مشهد - چهارراه معلم - سیدرضی ۲۵ - پلاک ۲۳۸ مجتمع آموزشی گلریز و گلریزان	
۲	سیده خدیجه کاظمی سنگدهی	آخرین مدرک تحصیلی	سابقه فعالیت مربی دولتی	تلفن ثابت : ۳۳۱۱۴۹۴
		کارشناسی		تلفن همراه : ۰۹۱۱۵۴۱۵۸۵
		رشته تحصیلی	سابقه فعالیت مربی غیر دولتی	ایمیل : areFehkazemi51@gmail.com
	مهندسی تکنولوژی نرم افزار	۲۳ سال	آدرس : ساری - فرهنگ ۱۹ مجتمع فیروز - آموزشگاه شلر	
۳	فرحناز صاحبکار خراسانی	آخرین مدرک تحصیلی	سابقه فعالیت مربی دولتی	تلفن ثابت : ۳۸۴۰۷۰۳۰
		کارشناسی		تلفن همراه : ۰۹۱۵۱۲۴۲۶۱۶
		رشته تحصیلی	سابقه فعالیت مربی غیر دولتی	ایمیل : farahsa2016@gmail.com
	مترجمی زبان انگلیسی	۱۸ سال	آدرس : مشهد - احمدآباد - طالقانی - نبش طالقانی ۵ پلاک ۱۳	

جدول ۳ - مشخصات استاندارد آموزشی  / استاندارد ارزشیابی

خوشه: خدمات گروه: مراقبت زیبایی

		تئوری	میزان ساعت آموزشی	کد استاندارد:	نام استاندارد
				عملی	
		پروژه			
		کارورزی			

جدول ۴ - فهرست شایستگی های استاندارد آموزشی / فهرست مراحل کار استاندارد ارزشیابی:

ردیف	عناوین شایستگی/ توانایی یا عناوین مراحل کار	میزان ساعت آموزش		
		تئوری	عملی	جمع
۱	پذیرش مشتری و مشاوره جهت انجام کار			
۲	آماده سازی تجهیزات، ابزار و محیط کار			
۳	بافت مو			
۴	ارزیابی خدمات و تکمیل کار			
۵				
۶				
۷				
۸				
۹				
۱۰				
۱۱	کارورزی	-		
۱۲	پروژه	-		
	جمع کل			۳۰

### جدول ۵- نقشه کار عملی ( نسخه آزمونگر و آزمون شونده )

آزمون شونده محترم

با توجه به تصاویر ارائه شده در مدت زمان ۱۴۰ دقیقه با توجه به رعایت نکات ایمنی و بهداشتی و ابزار و تزیینات مناسب یک مدل بافت مورد نظر را بر اساس جام چهره و آناتومی سر و گردن و تصویر دیگر را به دلخواه بر روی سر مانکن به نحو احسن اجرا نمایید



سازمان آموزش های پزشکی و پرورشی

**جدول ۶- توضیحات نقشه عملی: (نسخه آزمونگر و آزمون شونده)****آزمون شونده محترم لطفا موارد**

بایستی در مدت زمان مشخص مقدمات اولیه کار را انجام دهید  
مراحل آماده سازی قبل کار بر روی مشتری انجام دهید  
مطابق با نقشه کار ملزم به اجرای هر دو مدل بافت میباشید  
اجرای کار تصویر ارائه شده بر روی موی فرد متناسب با آناتومی سر و گردن ضروریست  
مراحل آماده سازی مو برای اجرای بافت روی سرمشتری الزامی میباشد  
اجرای کار تصویر دیگر به دلخواه بر روی سر مانکن بالامانع است  
اجرای کار بر روی سرمانکن مراحل آماده سازی اولیه مو الزامی نمیباشد  
ویژگی های مدل و انتخاب رنگ موی اضافه و تزیینات مو مطابق با فرم مشاوره و نقشه کار انجام دهید  
ارزیابی کار را مطابق با مدل انتخابی و پایان کار در نظر بگیرید

**جدول ۷- توضیح مختصر فرآیند اجرای پروژه: (نسخه آزمونگر)****اهداف پروژه:**فرایندی 

تولیدی \*

**در این پروژه:**

- ۱) زمان انجام فرایند حائز اهمیت می باشد. \*
- ۲) رعایت توالی انجام مراحل فعالیت مهم می باشد.
- ۳) مقدار استفاده از مواد مصرفی دارای اهمیت می باشد. \*
- ۴) ساخت محصول جز موارد با اهمیت پروژه می باشد. \*
- ۵) رعایت نکات ایمنی و حفاظتی الزامی می باشد. \*

۶) ...

**جدول ۸ - نمرات گاهشی ( نسخه آزمونگر )**

مجاز هست		مجاز نیست	افزودن مواد مصرفی / زمان ، با کسر نمره	
نیم تا یک ساعت	تا نیم ساعت	-	در صورت عدم رعایت زمان	زمان اجرای
حداکثر .... درصد از کل بارم کم می شود.	حداکثر .... درصد از کل بارم کم می شود		بندی در اجرای مراحل کاری	فرایند
حداکثر .... درصد از کل بارم کم می شود		-	در صورت عدم رعایت میزان مواد مصرفی	مقدار مواد مصرفی

**جدول ۱۰ ( نسخه آزمونگر و آزمون شونده )**

نکات یا مواردی که در اجرای پروژه توسط آزمون دهنده رعایت آن الزامی است:

- ۱- تکمیل فرم مشاوره انجام گردد
- ۲- تشخیص صحیح تجهیزات ابزار و مواد مصرفی انجام گردد
- ۳- تشخیص صحیح مدل از روی تصاویر ارائه گردد
- ۴- رعایت نکات ایمنی و بهداشتی قبل ، حین و بعد از آزمون انجام گردد
- ۵- مدیریت زمان بر اساس فرایند پروژه رعایت گردد
- ۶- رعایت بهداشت پایانی و دفع پسماند انجام شود
- ۷- اخلاق حرفه ای (حرکات،گفتار،منش ) در تمام مراحل آزمون انجام شود

**جدول ۹ ( نسخه آزمونگر )**

نکات یا مواردی که در اجرای پروژه توسط آزمونگر رعایت آن الزامی است:

- ۱- آلودگی زدایی محیطی ضروری میباشد و قبل از شروع کار بررسی گردد
- ۲- رعایت کامل نکات ایمنی و بهداشت فردی و مدل حین آزمون بررسی گردد
- ۳- تنظیم و ارائه فرم مشاوره کنترل گردد
- ۴- در هر مرحله نحوه اجرای مراحل کار و نتیجه کلی کار بررسی گردد
- ۵- اجرای کار دو تصویر ارائه شده بر روی موی مشتری و اجرای یک تصویر در صورت تمایل بر روی سر مانکن
- ۶- مدیریت زمان بررسی گردد
- ۷- اخلاق حرفه ای در تمام مراحل آزمون بررسی گردد

جدول ۱۱ - فرایند اجرای پروژه (نسخه آزمون شونده)

مقیاس		بار م	مدت انجام کار - دقیقه	ریز فعالیت یا چگونگی روند انجام کار	شماره شایستگی‌ها	عنوان فعالیت (عنصر شایستگی)	توالی فرایندکاری
کیفی	کمی						
✓		۱۵	۲۰	ارزیابی آناتومی سر و گردن و مورفولوژی چهره	۱	پذیرش مشتری و مشاوره جهت انجام کار	مرحله اول
	✓			ارتباط موثر در جهت توافق با مشتری			
	✓			تکمیل صحیح فرم مشاوره با مشتری در راستای انتخاب صحیح مدل بافت مو و تزئینات			
✓		۲۰	۲۰	اجرای ضد عفونی تجهیزات و ابزار	۲	آماده سازی تجهیزات، ابزار و محیط کار	مرحله دوم
✓				انتخاب ابزار، تجهیزات و مواد مصرفی مناسب با نقشه کار			
✓				ارزیابی مو از نظر جنس و رنگ و ... به جهت اجرای نقشه کار			
✓				ارزیابی و بررسی تزئینات مناسب مو با توجه به نقشه کار			
✓				شستشوی موی سر			
✓		۵۰	۹۰	تقسیم بندی مو بر اساس نقشه کار	۳	بافت مو	مرحله سوم
✓				خشک کردن و فرم دهی به مو			
✓				ویو و سبک سازی مو			
✓				اجرای بافت کف سر بر اساس نقشه کار			
✓				اجرای بافت جدا از سر یا ترکیبی با توجه به نقشه کار			
✓		۱۰	۱۰	ارزیابی و بررسی بافت کف سر بر اساس نقشه کار	۴	ارزیابی خدمات و تکمیل کار	مرحله چهارم
✓				ارزیابی و بررسی بافت پایه بر اساس آناتومی سر و چهره			
✓				بررسی نتیجه خلاقیت و سرعت عمل با توجه به نقشه کار			
		۹۵	۱۴۰				

سازمان آموزش فنی و حرفه‌ای کشور

جدول ۱۲ - لیست تجهیزات ( نسخه رئیس حوزه سنجش ، مسؤل آزمون و آزمونگر )

ردیف	نام تجهیزات	مشخصات فنی	تعداد	واحد سنج	آزمونگر	آزمون شونده	توضیحات
۱	آینه کار	۷۰*۵۰cm	۱	قاب		✓	برای هر نفر
۲	جعبه کمکهای اولیه	با اقلام استاندارد	۱	عدد		✓	برای ۱۵ نفر
۳	کپسول اتشنشانی	۶ کیلوئی پودری	۱	عدد	✓	✓	
۴	سطل زباله درب دار	متوسط	۱	عدد	✓	✓	
۵	صندلی کار	جکی یا ساده	۱	عدد		✓	
۶	صندلی آزمون شونده	چوبی یا پلاستیکی	۱	عدد		✓	
۷	تصاویر مربوط به کار	رنگی	۱	عدد	✓	✓	
۸	میز کار	۵۰*۷۰CM	۱	عدد		✓	
۹	تهویه مناسب	استاندارد	۱	عدد	✓	✓	برای ۱۵ نفر
۱۰	سرشوی	چینی	۱	عدد		✓	برای پنج نفر
۱۱							
۱۲							
۱۳							

جدول ۱۳ - لیست ابزار آلات ( نسخه رئیس حوزه سنجش ، مسؤل آزمون و آزمونگر )

ردیف	نام ابزار آلات	مشخصات فنی	تعداد	واحد سنج	آزمونگر	آزمون شونده	توضیحات
۱	اتو مو ، ویو مو	برقی	۱	دستگاه		✓	برای سه نفر
۲	برس گرد در اندازه های مختلف	قلزی-چوبی	۱	عدد		✓	
۳	سشوار	دستی	۱	دستگاه		✓	برای سه نفر
۴	شانه دم باریک	ساده-کربنیک	۱	عدد		✓	
۵	شانه معمولی	پلاستیکی	۱	عدد		✓	
۶	کلیپس معمولی	ساده	تعدادی	عدد		✓	

جدول ۱۴ - لیست مواد مصرفی و قیمت (نسخه رئیس حوزه سنجش، مسؤول آزمون و آزمونگر)

ردیف	نام مواد مصرفی	مشخصات فنی	تعداد	واحد سنجش	قیمت واحد به ریال	آزمونگر	آزمون شونده	توضیحات
۱	چسب مو	کاسه ای	۱	قوطی	۵۵۰۰۰۰		✓	برای سه نفر
۲	فیکساتور مو	معمولی-متوسط	۱	عدد	۳۹۰۰۰۰		✓	
۳	سوزن مخصوص دوخت سر	متوسط-فلزی	۱	عدد	۲۰۰۰۰۰		✓	برای هر نفر
۴	لوازم تزئینی مو	گیره کش مهره	۱	بسته	۵۰۰۰۰۰		✓	
۵	کش در انواع مختلف	چهل گیس	۱	بسته	۱۴۰۰۰۰		✓	
۶	ژل مایع	متوسط	۱	عدد	۵۰۰۰۰۰		✓	
۷	کرم مو	کاسه ای	۱	قوطی	۱۶۲۰۰۰۰		✓	
۸	سنجاق ریز	فلزی	۱	بسته	۱۲۰۰۰۰		✓	
۹	سنجاق درشت	فلزی	۱	بسته	۱۹۰۰۰۰		✓	
۱۰	شامپو	معمولی	۱	عدد	۵۰۰۰۰۰		✓	برای ۱۵ نفر
۱۱	صابون شستشوی دست	مایع	۱	عدد	۵۰۰۰۰۰	✓	✓	برای ۱۵ نفر
۱۲	لباس کار	روپوش سفید	۱	عدد	۷۰۰۰۰۰		✓	
۱۳	ماده ضد عفونی ابزار	الکل - نانوسیل	۱	عدد	۲۰۰۰۰۰۰	✓	✓	برای ۱۵ نفر
۱۴	ماده ضد عفونی دست	نانوسیل	۱	عدد	۲۰۰۰۰۰۰	✓	✓	
۱۵	نرم کننده معمولی	معمولی	۱	عدد	۵۰۰۰۰۰		✓	برای ۱۵ نفر

سازمان آموزش فنی و حرفه‌ای کشور



جدول ۱۵ - چک لیست معیار های نگرشی ( نسخه آزمونگر )

نام و نام خانوادگی آزمون شونده:		کد ملی:		تاریخ آزمون:		ساعت شروع:		ساعت پایان:			
ردیف	مهارت های توانائی اشتغال	شایستگی ها					نمره داوطلب	طیف			
		هرگز	گاهی	معمولا	اغلب	همیشه					
		۰	۰,۲۵	۰,۵	۰,۷۵	۱					
۱	اخلاق کاری	اعتماد به نفس و خود اتکائی نشان می دهد									
۲		مسئولیت پذیر است									
۳		با مباحثات کار می کند									
۴		مسئولیت رفتارهایش را می پذیرد									
۵		خویشتن دار است و در یک روش کنترل شده کار می کند									
۶		در گفتار، عمل و کردار، بلوغ از خود نشان می دهد									
۷		کارش را خود ارزیابی می کند									
۸	مسئولیت پذیری	کار را سازماندهی و زمان را به طور موثر مدیریت می کند									
۹		توانائی تکمیل تکالیف در زمان مقرر را از خود به نمایش می گذارد									
۱۰		از دستورات شفاهی، بصری و کتبی پیروی می کند									
۱۱		از موادمصرفی، ابزار آلات خوب مواظبت می کند									
۱۲	استدلال و حل مساله	با تغییرات خواسته های شغلی تطابق پذیری دارد									
۱۳		منطقی است و قضاوت های عینی می سازد									
۱۴		روش ها و قواعد را می فهمد									
۱۵		ابتکار نشان می دهد									
۱۶	سلامتی و عادات ایمنی	سرعت تولید و آهنگ کاری خوب دارد									
۱۷		نسبت به حفاظت و ایمنی تجهیزات و دستگاه ها اهتمام لازم دارد									
۱۸		به شیوه مناسب و آراستگی لباس می پوشد									
۱۹		موقعیت های استرس زا را تشخیص میدهد									
۲۰	موقعیت های استرس زا را به راحتی مدیریت می کند.										
جمع کل											

ناظر آزمون  
نام و نام خانوادگی و امضاء:

آزمونگر دوم  
نام و نام خانوادگی و امضاء:

آزمونگر اول  
نام و نام خانوادگی و امضاء:

بسمه تعالی

ارزشیابی مهارتی با الگوی سنجش عملکردی

# پروژه آزمون عملی « یابانی »

گروه شغلی : مراقبت زیبایی

عنوان استاندارد : خشک کردن مو برای شکل دادن (براشینگ مو)

کد استاندارد : ۵۱۴۱۳۰۰۰۱۰

کد پروژه : ۱۴۰۱/۵۱۴۱۳۰۰۰۱۰/۱۳۹

زمان آزمون : ۱۸۰ دقیقه

تاریخ تدوین پروژه آزمون : ۱۴۰۱/۱۰/۱۰

## جدول ۱

فهرست محتوی پروژه	
ردیف	فهرست محتوی
۱	تهیه کنندگان
۲	مشخصات استاندارد آموزشی
۳	توضیح مختصر در مورد پروژه
۴	نقشه کار عملی
۵	دستورالعمل (فرایند) اجرای پروژه
۶	لیست تجهیزات
۷	لیست ابزارآلات
۸	لیست مواد مصرفی
۹	امتیازبندی
۱۰	چک لیست معیار های نگرشی
۱۱	نتیجه نهایی

## جدول ۲ - تهیه کنندگان:

ردیف	نام و نام خانوادگی	تحصیلات	سابقه آموزشی (سال)	سایر اطلاعات
۱	مهديه دياني	آخرین مدرک تحصیلی	سابقه فعالیت مربی دولتی	تلفن ثابت: ۰۵۱۳۶۰۵۱۶۵۸
		کارشناسی ارشد		تلفن همراه: ۰۹۱۵۵۰۲۱۸۸۲
		رشته تحصیلی	سابقه فعالیت مربی غیر دولتی	ایمیل: mahdiehdayyani1982@gmail.com
۲	سیده خدیجه کاظمی سنگدهی	روانشناسی	۲۴ سال	آدرس: مشهد - چهارراه معلم - سیدرضی ۲۵ - پلاک ۲۳۸ مجتمع آموزشی گلریز و گلریزسان
		آخرین مدرک تحصیلی	سابقه فعالیت مربی دولتی	تلفن ثابت: ۳۳۱۱۴۴۹۴
		کارشناسی		تلفن همراه: ۰۹۱۱۱۵۴۱۵۸۵
۳	شعله جعفری	رشته تحصیلی	سابقه فعالیت مربی غیر دولتی	ایمیل: areFehkazemi51@gmail.com
		مهندسی تکنولوژی نرم افزار	۲۳ سال	آدرس: ساری - فرهنگ ۱۹ مجتمع فیروز - آموزشگاه شلر
		آخرین مدرک تحصیلی	سابقه فعالیت مربی دولتی	تلفن ثابت: ۳۳۳۲۵۴۸۰
۳	شعله جعفری	کارشناسی		تلفن همراه: ۰۹۱۱۱۵۸۳۹۱۶
		رشته تحصیلی	سابقه فعالیت مربی غیر دولتی	ایمیل: sholeh.jafari@gmail.com
		زبان و ادبیات فارسی	۲۹ سال	آدرس: ساری قازن رویروی بانک ملت آموزشگاه آنام

جدول ۳ - مشخصات استاندارد آموزشی  / استاندارد ارزشیابی \* :

خوشه: خدمات گروه: مراقبت زیبایی

تئوری		میزان ساعت آموزشی	کد استاندارد:	نام استاندارد
—	عملی		۵۱۴۱۳۰۰۰۱۰	خشک کردن مو و شکل دادن (براشینگ)
—	پروژه			
—	کارورزی			
—				

جدول ۴ - فهرست شایستگی های استاندارد آموزشی / فهرست مراحل کار استاندارد ارزشیابی :

ردیف	عناوین شایستگی / توانایی یا عناوین مراحل کار	میزان ساعت آموزش		
		تئوری	عملی	جمع
۱	پذیرش مشتری و مشاوره جهت انجام کار			
۲	آماده سازی تجهیزات ،ابزار و محیط کار			
۳	خشک کردن مو برای شکل دادن (براشینگ مو)			
۴	ارزیابی خدمات و تکمیل کار			
۵				
۶				
۷				
۸				
۹				
۱۰				
۱۱	کارورزی	-		
۱۲	پروژه	-		
	جمع کل			۳۰

### جدول ۵- نقشه کار عملی ( نسخه آزمونگر و آزمون شونده )

آزمون شونده محترم

با توجه به تصاویر ارائه شده در مدت زمان ۱۸۰ دقیقه با توجه به رعایت نکات ایمنی و بهداشتی و ابزار مناسب و در نظر گرفتن آناتومی سر و گردن و مورفولوژی چهره فرم دادن مو را به نحو احسن اجرا نمایید



تصویر شماره ۲

تصویر شماره ۱

### جدول ۶- توضیحات نقشه عملی: (نسخه آزمونگر و آزمون‌شونده)

#### آزمون‌شونده محترم

بایستی در مدت زمان مشخص مقدمات اولیه کار را انجام دهید  
متناسب با فرم آناتومی سر و گردن و مورفولوژی چهره تکمیل فرم مشاوره را انجام دهید  
مطابق با نقشه کار ملزم به اجرای هر دو مدل میباشید  
اجرای کار دو تصویر ارائه شده بر روی دو مدل الزامی میباشد  
تقسیم بندی و فرم دهی مو بر اساس نقشه کار مهم میباشد  
در تصویر شماره ۱ متناسب به قد مو مدل اندازه کولی یا اندازه بابلیس را میتوانید تغییر دهید  
در تصویر شماره ۲ متناسب با زوایای موی مدل میتوانید براشینگ را را به رو مطابق با نقشه کار اجرا نمایید  
میزان مواد مصرفی در هنگام تثبیت نهایی مهم میباشد  
ارزیابی کار را مطابق با مدل انتخابی و پایان کار در نظر بگیرید

جدول ۷ - توضیح مختصر فرآیند اجرای پروژه: (نسخه آزمونگر)

اهداف پروژه:	
فرایندی	<input type="checkbox"/>
تولیدی *	<input type="checkbox"/>
در این پروژه:	
۱) زمان انجام فرایند حائز اهمیت	می باشد. * <input type="checkbox"/> نمی باشد. <input type="checkbox"/>
۲) رعایت توالی انجام مراحل فعالیت مهم	می باشد. <input type="checkbox"/> نمی باشد. *
۳) مقدار استفاده از مواد مصرفی دارای اهمیت	می باشد. * <input type="checkbox"/> نمی باشد. <input type="checkbox"/>
۴) ساخت محصول جز موارد با اهمیت پروژه	می باشد. * <input type="checkbox"/> نمی باشد. <input type="checkbox"/>
۵) رعایت نکات ایمنی و حفاظتی الزامی	می باشد. * <input type="checkbox"/> نمی باشد. <input type="checkbox"/>
۶) ...	

جدول ۸ - نمرات گاهشی (نسخه آزمونگر)

مجاز هست		مجاز نیست	افزودن مواد مصرفی / زمان ، با کسر نمره	
نیم تا یک ساعت	تا نیم ساعت	-	در صورت عدم رعایت زمان	زمان اجرای فرایند
حداکثر .... درصد از کل بارم کم می شود.	حداکثر .... درصد از کل بارم کم می شود		بندی در اجرای مراحل کاری	
حداکثر ۱۰ درصد از کل بارم کم می شود			در صورت عدم رعایت میزان مواد مصرفی	مقدار مواد مصرفی

جدول ۱۰ (نسخه آزمونگر و آزمون شونده)

نکات یا مواردی که در اجرای پروژه توسط آزمون دهنده رعایت آن الزامی است:
۱- تنظیم فرم مشاوره انجام گردد
۲- تشخیص صحیح تجهیزات ابزار و مواد مصرفی انجام گردد
۳- تشخیص صحیح مدل از روی تصاویر ارائه گردد
۴- رعایت نکات ایمنی و بهداشتی قبل، حین و بعد از آزمون انجام گردد
۵- مدیریت زمان بر اساس فرایند پروژه رعایت گردد
۶- رعایت بهداشت پایانی و دفع پسماند انجام شود
۷- اخلاق حرفه ای (حرکات، گفتار، منش) در تمام مراحل آزمون انجام شود

جدول ۹ (نسخه آزمونگر)

نکات یا مواردی که در اجرای پروژه توسط آزمونگر رعایت آن الزامی است:
۱- آلودگی زدایی محیطی ضروری میباشد و قبل از شروع کار بررسی گردد
۲- رعایت کامل نکات ایمنی و بهداشت فردی و مدل حین آزمون بررسی گردد
۳- تنظیم و ارائه فرم مشاوره کنترل گردد
۴- در هر مرحله نحوه اجرای مراحل کار و نتیجه کلی کار بررسی گردد
۵- اجرای کار دو تصویر ارائه شده بر روی دو مدل انجام گردد
۶- مدیریت زمان بررسی گردد
۷- اخلاق حرفه ای در تمام مراحل آزمون بررسی گردد





**جدول ۱۲ - لیست تجهیزات ( نسخه رئیس حوزه سنجش ، مسؤل آزمون و آزمونگر )**

ردیف	نام تجهیزات	مشخصات فنی	تعداد	واحد سنجه	آزمونگر	آزمون شونده	توضیحات
۱	آینه	استاندارد ۵۰،۷۰	۱	جام		*	به تعداد هر کارآموز
۲	صندلی کار	معمولی	۱	عدد		*	به تعداد کارآموز
۳	کپسول انشنشانی	حاوی پودر و کف	۱	دستگاه	*	*	به ازای هر کارگاه
۴	جعبه کمکهای اولیه	استاندارد	۱	جعبه	*	*	به ازای هر کارگاه
۵	میز کار	استاندارد	۱	عدد		*	به ازای هر نفر
۶	تهویه مناسب	استاندارد	۱	عدد	*	*	به تعداد هر کارآموز
۷	سرشوی	استاندارد	۱	عدد		*	به ازای هر ده نفر
۸	سطل زباله	متوسط	۱	عدد		*	به ازای هر ده نفر
۹							
۱۰							
۱۱							
۱۲							
۱۳							

**جدول ۱۳ - لیست ابزارآلات ( نسخه رئیس حوزه سنجش ، مسؤل آزمون و آزمونگر )**

ردیف	نام ابزارآلات	مشخصات فنی	تعداد	واحد سنجه	آزمونگر	آزمون شونده	توضیحات
۱	سشوار	برقی	۱	عدد		*	به ازای هر کارآموز
۲	اتو یا بابلیس مو	برقی	۱	عدد		*	به ازای هر ۵ نفر
۳	برس گرد	فلزی-چوبی	۱	عدد		*	در سایزهای مختلف به ازای هر کارآموز
۴	شانه معمولی	پلاستیکی	۱	عدد		*	به ازای هر کارآموز
۵	شانه دم باریک	پلاستیکی-کربنیک	۱	عدد		*	به ازای هر کارآموز
۶	شانه تخت	چوبی	۱	عدد		*	به ازای هر کارآموز
۷	آپاش	معمولی	۱	عدد		*	به ازای هر کارآموز
۸	دیسپانسر	پلاستیکی	۱	عدد		*	به ازای هر کارآموز

جدول ۱۴ - لیست مواد مصرفی و قیمت ( نسخه رئیس حوزه سنجش ، مسؤول آزمون و آزمونگر )

ردیف	نام مواد مصرفی	مشخصات فنی	تعداد	واحد سنجه	قیمت واحد به ریال	آزمونگر	آزمون شونده	توضیحات
۱	مواد شوینده و پاک کننده	استاندارد	۱	لیتر	۲۰۰۰۰۰		*	به ازای هر کارگاه
۲	مواد ضد عفونی محیط	استاندارد	۱	لیتر	۲۰۰۰۰۰		*	به ازای هر کارگاه
۳	مواد ضد عفونی تجهیزات و ابزار	استاندارد	۱	لیتر	۲۰۰۰۰۰		*	به ازای هر کارآموز
۴	مواد ضد عفونی دست	استاندارد	۱	عدد	۵۰۰۰۰۰		*	به ازای هر کارآموز
۵	کیسه زباله	متوسط	۱	عدد	۵۰۰۰۰		*	به ازای هر سطل زباله
۶	دستکش	یکبار مصرف	۱	جفت	۱۰۰۰۰۰۰		*	به ازای هر کارآموز
	پیشبند	یکبار مصرف	۱	عدد	۵۰۰۰۰		*	به ازای هر کارآموز
	حوله	یکبار مصرف	۱	عدد	۱۰۰۰۰۰۰		*	به ازای هر کارآموز
	شامپو	استاندارد	۱	عدد	۵۰۰۰۰۰		*	برای انواع مو
	نرم کننده یا ماسک	استاندارد	۱	عدد	۵۰۰۰۰۰		*	به ازای هر کارآموز
	فیکساتور	استاندارد	۱	عدد	۱۰۰۰۰۰۰		*	به ازای هر کارآموز
	محصولات مراقبتی مو	استاندارد	۱	عدد	۲۰۰۰۰۰۰		*	به ازای هر کارآموز
	پودر حجم دهنده	پودری	۱	عدد	۲۰۰۰۰۰۰		*	به ازای هر کارآموز
	دستکش	نخی	۱	عدد	۵۰۰۰۰۰		*	به ازای هر کارآموز

جدول ۱۵ - چک لیست معیار های نگرشی (نسخه آزمونگر)

نام و نام خانوادگی آزمون شونده:		کد ملی:		تاریخ آزمون:		ساعت شروع:		ساعت پایان:		
ردیف	مهارت های توانائی اشتغال	شایستگی ها	طیف					نمره داوطلب		
			هرگز	گاهی	معمولا	اغلب	همیشه			
			۰	۰,۲۵	۰,۵	۰,۷۵	۱			
۱	اخلاق کاری	اعتماد به نفس و خود اتکائی نشان می دهد								
۲		مسئولیت پذیر است								
۳		با مباحثات کار می کند								
۴		مسئولیت رفتارهایش را می پذیرد								
۵		خویشتن دار است و در یک روش کنترل شده کار می کند								
۶		در گفتار، عمل و کردار، بلوغ از خود نشان می دهد								
۷		کارش را خود ارزیابی می کند								
۸	مسئولیت پذیری	کار را سازماندهی و زمان را به طور موثر مدیریت می کند								
۹		توانائی تکمیل تکالیف در زمان مقرر را از خود به نمایش می گذارد								
۱۰		از دستورات شفاهی، بصری و کتبی پیروی می کند								
۱۱		از موادمصرفی، ابزارآلات خوب مواظبت می کند								
۱۲	استدلال و حل مساله	با تغییرات خواسته های شغلی تطابق پذیری دارد								
۱۳		منطقی است و قضاوت های عینی می سازد								
۱۴		روش ها و قواعد را می فهمد								
۱۵		ابتکار نشان می دهد								
۱۶	سلامتی و عادات ایمنی	سرعت تولید و آهنگ کاری خوب دارد								
۱۷		نسبت به حفاظت و ایمنی تجهیزات و دستگاه ها اهتمام لازم دارد								
۱۸		به شیوه مناسب و آراستگی لباس می پوشد								
۱۹		موقعیت های استرس زا را تشخیص میدهد								
۲۰		موقعیت های استرس زا را به راحتی مدیریت می کند.								
جمع کل										

ناظر آزمون  
نام و نام خانوادگی و امضاء:

آزمونگر دوم  
نام و نام خانوادگی و امضاء:

آزمونگر اول  
نام و نام خانوادگی و امضاء:

بسمه تعالی

ارزشیابی مهارتی با الگوی سنجش عملکردی

# پروژه آزمون عملی « یابانی »

گروه شغلی : مراقبت زیبایی

عنوان استاندارد : خشک کردن مو برای شکل دادن (براشینگ مو)

کد استاندارد : ۵۱۴۱۳۰۰۰۱۰

کد پروژه : ۱۴۰۱/۵۱۴۱۳۰۰۰۱۰/۱۴۰

زمان آزمون : ۱۸۰ دقیقه

تاریخ تدوین پروژه آزمون : ۱۴۰۱/۱۰/۱۰

## جدول ۱

فهرست محتوی پروژه	
ردیف	فهرست محتوی
۱	تهیه کنندگان
۲	مشخصات استاندارد آموزشی
۳	توضیح مختصر در مورد پروژه
۴	نقشه کار عملی
۵	دستورالعمل (فرایند) اجرای پروژه
۶	لیست تجهیزات
۷	لیست ابزارآلات
۸	لیست مواد مصرفی
۹	امتیازبندی
۱۰	چک لیست معیار های نگرشی
۱۱	نتیجه نهایی

سازمان آموزش فنی و حرفه‌ای کشور

جدول ۲ - تهیه کنندگان:

ردیف	نام و نام خانوادگی	تحصیلات	سابقه آموزشی (سال)	سایر اطلاعات
۱	مهديه دياني	آخرین مدرک تحصیلی	سابقه فعالیت مربی دولتی	تلفن ثابت: ۰۵۱۳۶۰۵۱۶۵۸
		کارشناسی ارشد		تلفن همراه: ۰۹۱۵۵۰۲۱۸۸۲
		رشته تحصیلی	سابقه فعالیت مربی غیر دولتی	ایمیل: mahdiehdayyani1982@gmail.com
۲	سیده خدیجه کاظمی سنگدهی	روانشناسی	۲۴ سال	آدرس: مشهد - چهارراه معلم - سیدرضی ۲۵ - پلاک ۲۳۸ مجتمع آموزشی گلریز و گلریزسان
		آخرین مدرک تحصیلی	سابقه فعالیت مربی دولتی	تلفن ثابت: ۳۳۱۱۴۹۴
		کارشناسی		تلفن همراه: ۰۹۱۱۱۵۴۱۵۸۵
۳	شعله جعفری	رشته تحصیلی	سابقه فعالیت مربی غیر دولتی	ایمیل: areFehkazemi51@gmail.com
		مهندسی تکنولوژی نرم افزار	۲۳ سال	آدرس: ساری - فرهنگ ۱۹ مجتمع فیروز - آموزشگاه شلر
		آخرین مدرک تحصیلی	سابقه فعالیت مربی دولتی	تلفن ثابت: ۳۳۲۲۵۴۸۰
۳	شعله جعفری	کارشناسی		تلفن همراه: ۰۹۱۱۱۵۸۳۹۱۶
		رشته تحصیلی	سابقه فعالیت مربی غیر دولتی	ایمیل: sholeh.jafari@gmail.com
		زبان و ادبیات فارسی	۲۹ سال	آدرس: ساری قارن رویروی بانک ملت آموزشگاه آنام

جدول ۳ - مشخصات استاندارد آموزشی  / استاندارد ارزشیابی \* :

خوشه: خدمات گروه: مراقبت زیبایی

تئوری		میزان ساعت آموزشی	کد استاندارد:	نام استاندارد
عملی			۵۱۴۱۳۰۰۰۱۰	خشک کردن مو و شکل دادن (براشینگ)
پروژه				
کارورزی				

جدول ۴ - فهرست شایستگی های استاندارد آموزشی / فهرست مراحل کار استاندارد ارزشیابی:

میزان ساعت آموزش			ردیف	عناوین شایستگی/ توانایی یا عناوین مراحل کار
تئوری	عملی	جمع		
			۱	پذیرش مشتری و مشاوره جهت انجام کار
			۲	آماده سازی تجهیزات، ابزار و محیط کار
			۳	خشک کردن مو برای شکل دادن (براشینگ مو)
			۴	ارزیابی خدمات و تکمیل کار
			۵	
			۶	
			۷	
			۸	
			۹	
			۱۰	
		-	۱۱	کارورزی
		-	۱۲	پروژه
۳۰				جمع کل

### جدول ۵- نقشه کار عملی ( نسخه آزمونگر و آزمون شونده )

آزمون شونده محترم

با توجه به تصاویر ارائه شده در مدت زمان ۱۸۰ دقیقه با توجه به رعایت نکات ایمنی و بهداشتی و ابزار مناسب و در نظر گرفتن آناتومی سر و گردن و مورفولوژی چهره فرم دادن مو را به نحو احسن اجرا نمایید



تصویر شماره ۲

تصویر شماره ۱



## جدول ۶- توضیحات نقشه عملی: (نسخه آزمونگر و آزمون شونده)

## آزمون شونده محترم

بایستی در مدت زمان مشخص مقدمات اولیه کار را انجام دهید  
متناسب با فرم آناتومی سر و گردن و مورفولوژی چهره تکمیل فرم مشاوره را انجام دهید  
مطابق با نقشه کار ملزم به اجرای هر دو مدل میباشید  
اجرای کار دو تصویر ارائه شده بر روی دو مدل الزامی میباشد  
تقسیم بندی و فرم دهی مو بر اساس نقشه کار مهم میباشد  
در تصویر شماره ۱ نسبت به قد مو مدل اندازه کروی یا اندازه بابلیس را میتوانید تغییر دهید  
در تصویر شماره ۲ متناسب با قد مو در جلوی سر میتوانید فرم براشینگ را تغییر دهید  
در تصویر شماره ۲ پهلوی سر مورب طبق نقشه کار اجرا گردد  
میزان مواد مصرفی در هنگام تثبیت نهایی مهم میباشد  
ارزیابی کار را مطابق با مدل انتخابی و پایان کار در نظر بگیرید

## جدول ۷- توضیح مختصر فرآیند اجرای پروژه: (نسخه آزمونگر)

## اهداف پروژه:

فرایندی 

تولیدی \*

## در این پروژه:

- |                                    |                                   |            |   |     |
|------------------------------------|-----------------------------------|------------|---|-----|
| <input type="checkbox"/> نمی باشد. | <input type="checkbox"/> می باشد. | * می باشد. | زمان انجام فرایند حائز اهمیت            | (۱) |
| <input type="checkbox"/> نمی باشد. | <input type="checkbox"/> می باشد. | * می باشد. | رعایت توالی انجام مراحل فعالیت مهم      | (۲) |
| <input type="checkbox"/> نمی باشد. | <input type="checkbox"/> می باشد. | * می باشد. | مقدار استفاده از مواد مصرفی دارای اهمیت | (۳) |
| <input type="checkbox"/> نمی باشد. | <input type="checkbox"/> می باشد. | * می باشد. | ساخت محصول جز موارد با اهمیت پروژه      | (۴) |
| <input type="checkbox"/> نمی باشد. | <input type="checkbox"/> می باشد. | * می باشد. | رعایت نکات ایمنی و حفاظتی الزامی        | (۵) |
|                                    |                                   |            | ...                                     | (۶) |

**جدول ۸ - نمرات گاهشی (نسخه آزمونگر)**

مجاز هست		مجاز نیست	افزودن مواد مصرفی / زمان ، با کسر نمره	
نیم تا یک ساعت	تا نیم ساعت	-	در صورت عدم رعایت زمان	زمان اجرای
حداکثر .... درصد از کل بارم کم می شود.	حداکثر .... درصد از کل بارم کم می شود		بندی در اجرای مراحل کاری	فرایند
حداکثر ۱۰ درصد از کل بارم کم می شود			در صورت عدم رعایت	مقدار مواد
			میزان مواد مصرفی	مصرفی

**جدول ۱۰ (نسخه آزمونگر و آزمون شونده)**

نکات یا مواردی که در اجرای پروژه توسط آزمون دهنده رعایت آن الزامی است:

- ۱- تنظیم فرم مشاوره انجام گردد
- ۲- تشخیص صحیح تجهیزات ابزار و مواد مصرفی انجام گردد
- ۳- تشخیص صحیح مدل از روی تصویر ارائه گردد
- ۴- رعایت نکات ایمنی و بهداشتی قبل، حین و بعد از آزمون انجام گردد
- ۵- مدیریت زمان بر اساس فرایند پروژه رعایت گردد
- ۶- رعایت بهداشت پایانی و دفع پسماند انجام شود
- ۷- اخلاق حرفه ای (حرکات، گفتار، منش) در تمام مراحل آزمون انجام شود
- ۸-

**جدول ۹ (نسخه آزمونگر)**

نکات یا مواردی که در اجرای پروژه توسط آزمونگر رعایت آن الزامی است:

- ۱- آلودگی زدایی محیطی ضروری میباشد و قبل از شروع کار بررسی گردد
- ۲- رعایت کامل نکات ایمنی و بهداشت فردی و مدل حین آزمون بررسی گردد
- ۳- تنظیم و ارائه فرم مشاوره کنترل گردد
- ۴- در هر مرحله نحوه اجرای مراحل کار و نتیجه کلی کار بررسی گردد
- ۵- اجرای کار دو تصویر ارائه شده بر روی دو مدل انجام گردد
- ۶- مدیریت زمان بررسی گردد
- ۷- اخلاق حرفه ای در تمام مراحل آزمون بررسی گردد



**جدول ۱۲ - لیست تجهیزات ( نسخه رئیس حوزه سنجش ، مسؤل آزمون و آزمونگر )**

ردیف	نام تجهیزات	مشخصات فنی	تعداد	واحد سنجه	آزمونگر	آزمون شونده	توضیحات
۱	آینه	استاندارد ۵۰،۷۰	۱	جام		*	به تعداد هر کارآموز
۲	صندلی کار	معمولی	۱	عدد		*	به تعداد کارآموز
۳	کپسول انشنانی	حاوی پودر و کف	۱	دستگاه	*	*	به ازای هر کارگاه
۴	جعبه کمکهای اولیه	استاندارد	۱	جعبه	*	*	به ازای هر کارگاه
۵	میز کار	استاندارد	۱	عدد		*	به ازای هر نفر
۶	تهویه مناسب	استاندارد	۱	عدد	*	*	به تعداد هر کارآموز
۷	سرشوی	استاندارد	۱	عدد		*	به ازای هر ده نفر
۸	سطل زباله	متوسط	۱	عدد		*	به ازای هر ده نفر
۹							
۱۰							
۱۱							
۱۲							
۱۳							

**جدول ۱۳ - لیست ابزارآلات ( نسخه رئیس حوزه سنجش ، مسؤل آزمون و آزمونگر )**

ردیف	نام ابزارآلات	مشخصات فنی	تعداد	واحد سنجه	آزمونگر	آزمون شونده	توضیحات
۱	سشوار	برقی	۱	عدد		*	به ازای هر کارآموز
۲	اتو یا بابلیس مو	برقی	۱	عدد		*	به ازای هر ۵ نفر
۳	برس گرد	فلزی-چوبی	۱	عدد		*	در سایزهای مختلف به ازای هر کارآموز
۴	شانه معمولی	پلاستیکی	۱	عدد		*	به ازای هر کارآموز
۵	شانه دم باریک	پلاستیکی-کرنیک	۱	عدد		*	به ازای هر کارآموز
۶	شانه تخت	چوبی	۱	عدد		*	به ازای هر کارآموز
۷	آبیاش	معمولی	۱	عدد		*	به ازای هر کارآموز
۸	دیسپانسر	پلاستیکی	۱	عدد		*	به ازای هر کارآموز



جدول ۱۴ - لیست مواد مصرفی و قیمت (نسخه رئیس حوزه سنجش، مسؤول آزمون و آزمونگر)

ردیف	نام مواد مصرفی	مشخصات فنی	تعداد	واحد سنجه	قیمت واحد به ریال	آزمونگر	آزمون شونده	توضیحات
۱	مواد شوینده و پاک کننده	استاندارد	۱	لیتر	۲۰۰۰۰۰	*	به ازای هر کارگاه	
۲	مواد ضد عفونی محیط	استاندارد	۱	لیتر	۲۰۰۰۰۰	*	به ازای هر کارگاه	
۳	مواد ضد عفونی تجهیزات و ابزار	استاندارد	۱	لیتر	۲۰۰۰۰۰	*	به ازای هر کارآموز	
۴	مواد ضد عفونی دست	استاندارد	۱	عدد	۵۰۰۰۰۰	*	به ازای هر کارآموز	
۵	کیسه زباله	متوسط	۱	عدد	۵۰۰۰۰	*	به ازای هر سطل زباله	
۶	دستکش	یکبار مصرف	۱	جفت	۱۰۰۰۰۰۰	*	به ازای هر کارآموز	
	پیشبند	یکبار مصرف	۱	عدد	۵۰۰۰۰	*	به ازای هر کارآموز	
	حوله	یکبار مصرف	۱	عدد	۱۰۰۰۰۰	*	به ازای هر کارآموز	
	شامپو	استاندارد	۱	عدد	۵۰۰۰۰۰	*	برای انواع مو	
	نرم کننده یا ماسک	استاندارد	۱	عدد	۵۰۰۰۰۰	*	به ازای هر کارآموز	
	فیکساتور	استاندارد	۱	عدد	۱۰۰۰۰۰۰	*	به ازای هر کارآموز	
	محصولات مراقبتی مو	استاندارد	۱	عدد	۲۰۰۰۰۰۰	*	به ازای هر کارآموز	
	پودر حجم دهنده	پودری	۱	عدد	۲۰۰۰۰۰۰	*	به ازای هر کارآموز	
	دستکش	نخی	۱	عدد	۵۰۰۰۰۰	*	به ازای هر کارآموز	



سازمان آموزش فنی و حرفه‌ای کشور

جدول ۱۵ - چک لیست معیار های نگرشی ( نسخه آزمونگر )

نام و نام خانوادگی آزمون شونده:		کد ملی:		تاریخ آزمون:		ساعت شروع:		ساعت پایان:		
ردیف	مهارت های توانائی اشتغال	شایستگی ها	طیف					نمره داوطلب		
			هرگز	گاهی	معمولا	اغلب	همیشه			
			۰	۰,۲۵	۰,۵	۰,۷۵	۱			
۱	اخلاق کاری	اعتماد به نفس و خود اتکائی نشان می دهد								
۲		مسئولیت پذیر است								
۳		با مباحثات کار می کند								
۴		مسئولیت رفتارهایش را می پذیرد								
۵		خویشترن دار است و در یک روش کنترل شده کار می کند								
۶		در گفتار، عمل و کردار، بلوغ از خود نشان می دهد								
۷		کارش را خود ارزیابی می کند								
۸	مسئولیت پذیری	کار را سازماندهی و زمان را به طور موثر مدیریت می کند								
۹		توانائی تکمیل تکالیف در زمان مقرر را از خود به نمایش می گذارد								
۱۰		از دستورات شفاهی، بصری و کتبی پیروی می کند								
۱۱		از موادمصرفی، ابزارآلات خوب مواظبت می کند								
۱۲	استدلال و حل مساله	با تغییرات خواسته های شغلی تطابق پذیری دارد								
۱۳		منطقی است و قضاوت های عینی می سازد								
۱۴		روش ها و قواعد را می فهمد								
۱۵		ابتکار نشان می دهد								
۱۶	سلامتی و عادات ایمنی	سرعت تولید و آهنگ کاری خوب دارد								
۱۷		نسبت به حفاظت و ایمنی تجهیزات و دستگاه ها اهتمام لازم دارد								
۱۸		به شیوه مناسب و آراستگی لباس می پوشد								
۱۹		موقعیت های استرس زا را تشخیص میدهد								
۲۰		موقعیت های استرس زا را به راحتی مدیریت می کند.								
جمع کل										

ناظر آزمون  
نام و نام خانوادگی و امضاء:

آزمونگر دوم  
نام و نام خانوادگی و امضاء:

آزمونگر اول  
نام و نام خانوادگی و امضاء:

بسمه تعالی

ارزشیابی مهارتی با الگوی سنجش عملکردی

# پروژه آزمون علمی « یابانی »

گروه شغلی : مراقبت زیبایی

عنوان استاندارد : خشک کردن مو برای شکل دادن (براشینگ مو)

کد استاندارد : ۵۱۴۱۳۰۰۰۱۰

کد پروژه : ۱۴۰۱/۵۱۴۱۳۰۰۰۱۰/۱۴۱

زمان آزمون : ۱۸۰ دقیقه

تاریخ تدوین پروژه آزمون : ۱۴۰۱/۱۰/۱۰



## جدول ۱

فهرست محتوی پروژه	
ردیف	فهرست محتوی
۱	تهیه کنندگان
۲	مشخصات استاندارد آموزشی
۳	توضیح مختصر در مورد پروژه
۴	نقشه کار عملی
۵	دستورالعمل (فرایند) اجرای پروژه
۶	لیست تجهیزات
۷	لیست ابزارآلات
۸	لیست مواد مصرفی
۹	امتیازبندی
۱۰	چک لیست معیار های نگرشی
۱۱	نتیجه نهایی

سازمان آموزش فنی و حرفه‌ای کشور

جدول ۲ - تهیه کنندگان:

ردیف	نام و نام خانوادگی	تحصیلات	سابقه آموزشی (سال)	سایر اطلاعات
۱	مهديه دياني	آخرین مدرک تحصیلی	سابقه فعالیت مربی دولتی	تلفن ثابت: ۰۵۱۳۶۰۵۱۶۵۸
		کارشناسی ارشد		تلفن همراه: ۰۹۱۵۵۰۲۱۸۸۲
		رشته تحصیلی	سابقه فعالیت مربی غیر دولتی	ایمیل: mahdiehdayyani1982@gmail.com
۲	سیده خدیجه کاظمی سنگدهی	روانشناسی	۲۴ سال	آدرس: مشهد - چهارراه معلم - سیدرضی ۲۵ - پلاک ۲۳۸ مجتمع آموزشی گلریز و گلریزسان
		آخرین مدرک تحصیلی	سابقه فعالیت مربی دولتی	تلفن ثابت: ۳۳۱۱۴۹۴
		کارشناسی		تلفن همراه: ۰۹۱۱۱۵۴۱۵۸۵
۳	شعله جعفری	رشته تحصیلی	سابقه فعالیت مربی غیر دولتی	ایمیل: areFehkazemi51@gmail.com
		مهندسی تکنولوژی نرم افزار	۲۳ سال	آدرس: ساری - فرهنگ ۱۹ مجتمع فیروز - آموزشگاه شلر
		آخرین مدرک تحصیلی	سابقه فعالیت مربی دولتی	تلفن ثابت: ۳۳۳۲۵۴۸۰
۳	شعله جعفری	کارشناسی		تلفن همراه: ۰۹۱۱۱۵۸۳۹۱۶
		رشته تحصیلی	سابقه فعالیت مربی غیر دولتی	ایمیل: sholeh.jafari@gmail.com
		زبان و ادبیات فارسی	۲۹ سال	آدرس: ساری قارن رویروی بانک ملت آموزشگاه آنام

جدول ۳ - مشخصات استاندارد آموزشی  / استاندارد ارزشیابی \* :

خوشه: خدمات گروه: مراقبت زیبایی

تئوری		میزان ساعت آموزشی	کد استاندارد:	نام استاندارد
عملی			۵۱۴۱۳۰۰۰۱۰	خشک کردن مو و شکل دادن (براشینگ)
پروژه				
کارورزی				
جمع				

جدول ۴ - فهرست شایستگی های استاندارد آموزشی / فهرست مراحل کار استاندارد ارزشیابی :

میزان ساعت آموزش			ردیف	عناوین شایستگی / توانایی یا عناوین مراحل کار
تئوری	عملی	جمع		
			۱	پذیرش مشتری و مشاوره جهت انجام کار
			۲	آماده سازی تجهیزات ،ابزار و محیط کار
			۳	خشک کردن مو برای شکل دادن (براشینگ مو)
			۴	ارزیابی خدمات و تکمیل کار
			۵	
			۶	
			۷	
			۸	
			۹	
			۱۰	
		-	۱۱	کارورزی
		-	۱۲	پروژه
		۳۰		جمع کل

جدول ۵- نقشه کار عملی ( نسخه آزمونگر و آزمون شونده)

آزمون شونده محترم

با توجه به تصاویر ارائه شده در مدت زمان ۱۸۰ دقیقه با توجه به رعایت نکات ایمنی و بهداشتی و ابزار مناسب و در نظر گرفتن آناتومی سر و گردن و مورفولوژی چهره فرم دادن مو را به نحو احسن اجرا نمایید



تصویر شماره ۲

تصویر شماره ۱

### جدول ۶- توضیحات نقشه عملی: (نسخه آزمونگر و آزمون‌شونده)

#### آزمون‌شونده محترم

بایستی در مدت زمان مشخص مقدمات اولیه کار را انجام دهید  
متناسب با فرم آناتومی سر و گردن و مورفولوژی چهره تکمیل فرم مشاوره را انجام دهید  
مطابق با نقشه کار ملزم به اجرای هر دو مدل میباشید  
اجرای کار دو تصویر ارائه شده بر روی دو مدل الزامی میباشد  
تقسیم بندی و فرم دهی مو بر اساس نقشه کار مهم میباشد  
در تصویر شماره ۱ نسبت به قد مو مدل اندازه کرولی یا اندازه بابلیس را میتوانید تغییر دهید  
در تصویر شماره ۲ متناسب با قد مو بالای سر شانه فرم براشینگ به رو انجام دهید  
میزان مواد مصرفی در هنگام تثبیت نهایی مهم میباشد  
ارزیابی کار را مطابق با مدل انتخابی و پایان کار در نظر بگیرید

جدول ۷ - توضیح مختصر فرآیند اجرای پروژه: (نسخه آزمونگر)

اهداف پروژه:	
فرایندی	<input type="checkbox"/>
تولیدی *	<input type="checkbox"/>
در این پروژه:	
۱) زمان انجام فرایند حائز اهمیت	می باشد. * <input type="checkbox"/> نمی باشد. <input type="checkbox"/>
۲) رعایت توالی انجام مراحل فعالیت مهم	می باشد. <input type="checkbox"/> نمی باشد. * <input type="checkbox"/>
۳) مقدار استفاده از مواد مصرفی دارای اهمیت	می باشد. * <input type="checkbox"/> نمی باشد. <input type="checkbox"/>
۴) ساخت محصول جز موارد با اهمیت پروژه	می باشد. * <input type="checkbox"/> نمی باشد. <input type="checkbox"/>
۵) رعایت نکات ایمنی و حفاظتی الزامی	می باشد. * <input type="checkbox"/> نمی باشد. <input type="checkbox"/>
۶) ...	

جدول ۸ - نمرات گاهشی (نسخه آزمونگر)

مجاز هست		مجاز نیست	افزودن مواد مصرفی / زمان ، با کسر نمره	
نیم تا یک ساعت	تا نیم ساعت	-	در صورت عدم رعایت زمان	زمان اجرای فرایند
حداکثر .... درصد از کل بارم کم می شود.	حداکثر .... درصد از کل بارم کم می شود		بندی در اجرای مراحل کاری	
حداکثر ۱۰ درصد از کل بارم کم می شود			در صورت عدم رعایت میزان مواد مصرفی	مقدار مواد مصرفی

جدول ۱۰ (نسخه آزمونگر و آزمون شونده)

نکات یا مواردی که در اجرای پروژه توسط آزمون دهنده رعایت آن الزامی است:
۱- تنظیم فرم مشاوره انجام گردد
۲- تشخیص صحیح تجهیزات ابزار و مواد مصرفی انجام گردد
۳- تشخیص صحیح مدل از روی تصویر ارائه گردد
۴- رعایت نکات ایمنی و بهداشتی قبل ، حین و بعد از آزمون انجام گردد
۵- مدیریت زمان بر اساس فرایند پروژه رعایت گردد
۶- رعایت بهداشت پایانی و دفع پسماند انجام شود
۷- اخلاق حرفه ای (حرکات، گفتار، منش ) در تمام مراحل آزمون انجام شود
۸-

جدول ۹ (نسخه آزمونگر)

نکات یا مواردی که در اجرای پروژه توسط آزمونگر رعایت آن الزامی است:
۱- آلودگی زدایی محیطی ضروری میباشد و قبل از شروع کار بررسی گردد
۲- رعایت کامل نکات ایمنی و بهداشت فردی و مدل حین آزمون بررسی گردد
۳- تنظیم و ارائه فرم مشاوره کنترل گردد
۴- در هر مرحله نحوه اجرای مراحل کار و نتیجه کلی کار بررسی گردد
۵- اجرای کار دو تصویر ارائه شده بر روی دو مدل انجام گردد
۶- مدیریت زمان بررسی گردد
۷- اخلاق حرفه ای در تمام مراحل آزمون بررسی گردد



جدول ۱۲ - لیست تجهیزات (نسخه رئیس حوزه سنجش، مسؤول آزمون و آزمونگر)

ردیف	نام تجهیزات	مشخصات فنی	تعداد	واحد سنجه	آزمونگر	آزمون شونده	توضیحات
۱	آینه	استاندارد ۵۰،۷۰	۱	جام		*	به تعداد هر کارآموز
۲	صندلی کار	معمولی	۱	عدد		*	به تعداد کارآموز
۳	کپسول انشنانی	حاوی پودر و کف	۱	دستگاه	*	*	به ازای هر کارگاه
۴	جعبه کمکهای اولیه	استاندارد	۱	جعبه	*	*	به ازای هر کارگاه
۵	میز کار	استاندارد	۱	عدد		*	به ازای هر نفر
۶	تهویه مناسب	استاندارد	۱	عدد	*	*	به تعداد هر کارآموز
۷	سرشوی	استاندارد	۱	عدد		*	به ازای هر ده نفر
۸	سطل زباله	متوسط	۱	عدد		*	به ازای هر ده نفر
۹							
۱۰							
۱۱							
۱۲							
۱۳							

جدول ۱۳ - لیست ابزارآلات (نسخه رئیس حوزه سنجش، مسؤول آزمون و آزمونگر)

ردیف	نام ابزارآلات	مشخصات فنی	تعداد	واحد سنجه	آزمونگر	آزمون شونده	توضیحات
۱	سشوار	برقی	۱	عدد		*	به ازای هر کارآموز
۲	اتو یا بابلیس مو	برقی	۱	عدد		*	به ازای هر ۵ نفر
۳	برس گرد	فلزی-چوبی	۱	عدد		*	در سایزهای مختلف به ازای هر کارآموز
۴	شانه معمولی	پلاستیکی	۱	عدد		*	به ازای هر کارآموز
۵	شانه دم باریک	پلاستیکی-کرنیکی	۱	عدد		*	به ازای هر کارآموز
۶	شانه تخت	چوبی	۱	عدد		*	به ازای هر کارآموز
۷	آبپاش	معمولی	۱	عدد		*	به ازای هر کارآموز
۸	دیسپانسر	پلاستیکی	۱	عدد		*	به ازای هر کارآموز





جدول ۱۴ - لیست مواد مصرفی و قیمت (نسخه رئیسی حوزه سنجش، مسؤول آزمون و آزمونگر)

ردیف	نام مواد مصرفی	مشخصات فنی	تعداد	واحد سنجه	قیمت واحد به ریال	آزمونگر	آزمون شونده	توضیحات
۱	مواد شوینده و پاک کننده	استاندارد	۱	لیتر	۲۰۰۰۰۰	*	به ازای هر کارگاه	
۲	مواد ضد عفونی محیط	استاندارد	۱	لیتر	۲۰۰۰۰۰	*	به ازای هر کارگاه	
۳	مواد ضد عفونی تجهیزات و ابزار	استاندارد	۱	لیتر	۲۰۰۰۰۰	*	به ازای هر کارآموز	
۴	مواد ضد عفونی دست	استاندارد	۱	عدد	۵۰۰۰۰۰	*	به ازای هر کارآموز	
۵	کیسه زباله	متوسط	۱	عدد	۵۰۰۰۰	*	به ازای هر سطل زباله	
۶	دستکش	یکبار مصرف	۱	جفت	۱۰۰۰۰۰۰	*	به ازای هر کارآموز	
	پیشبند	یکبار مصرف	۱	عدد	۵۰۰۰۰	*	به ازای هر کارآموز	
	حوله	یکبار مصرف	۱	عدد	۱۰۰۰۰۰	*	به ازای هر کارآموز	
	شامپو	استاندارد	۱	عدد	۵۰۰۰۰۰	*	برای انواع مو	
	نرم کننده یا ماسک	استاندارد	۱	عدد	۵۰۰۰۰۰	*	به ازای هر کارآموز	
	فیکساتور	استاندارد	۱	عدد	۱۰۰۰۰۰۰	*	به ازای هر کارآموز	
	محصولات مراقبتی مو	استاندارد	۱	عدد	۲۰۰۰۰۰۰	*	به ازای هر کارآموز	
	پودر حجم دهنده	پودری	۱	عدد	۲۰۰۰۰۰۰	*	به ازای هر کارآموز	
	دستکش	نخی	۱	عدد	۵۰۰۰۰۰	*	به ازای هر کارآموز	

جدول ۱۵ - چک لیست معیار های نگرشی (نسخه آزمونگر)

نام و نام خانوادگی آزمون شونده:		کد ملی:		تاریخ آزمون:		ساعت شروع:		ساعت پایان:	
نمره داوطلب	طیف					شایستگی ها	مهارت های توانائی اشتغال	ردیف	
	همیشه	اغلب	معمولا	گاهی	هرگز				
	۱	۰,۷۵	۰,۵	۰,۲۵	۰				
					اعتماد به نفس و خود اتکائی نشان می دهد	اخلاق کاری		۱	
					مسئولیت پذیر است			۲	
					با مباحثات کار می کند			۳	
					مسئولیت رفتارهایش را می پذیرد			۴	
					خویشتن دار است و در یک روش کنترل شده کار می کند			۵	
					در گفتار، عمل و کردار، بلوغ از خود نشان می دهد			۶	
					کارش را خود ارزیابی می کند			۷	
					کار را سازماندهی و زمان را به طور موثر مدیریت می کند	مسئولیت پذیری		۸	
					توانائی تکمیل تکالیف در زمان مقرر را از خود به نمایش می گذارد			۹	
					از دستورات شفاهی، بصری و کتبی پیروی می کند			۱۰	
					از موادمصرفی، ابزارآلات خوب مواظبت می کند			۱۱	
					با تغییرات خواسته های شغلی تطابق پذیری دارد	استدلال و حل مساله		۱۲	
					منطقی است و قضاوت های عینی می سازد			۱۳	
					روش ها و قواعد را می فهمد			۱۴	
					ابتکار نشان می دهد			۱۵	
					سرعت تولید و آهنگ کاری خوب دارد	سلامتی و عادات ایمنی		۱۶	
					نسبت به حفاظت و ایمنی تجهیزات و دستگاه ها اهتمام لازم دارد			۱۷	
					به شیوه مناسب و آراستگی لباس می پوشد			۱۸	
					موقعیت های استرس زا را تشخیص میدهد			۱۹	
					موقعیت های استرس زا را به راحتی مدیریت می کند.			۲۰	
					جمع کل				

ناظر آزمون  
نام و نام خانوادگی و امضاء:

آزمونگر دوم  
نام و نام خانوادگی و امضاء:

آزمونگر اول  
نام و نام خانوادگی و امضاء:

بسمه تعالی

ارزشیابی مهارتی با الگوی سنجش عملکردی

# پروژه آزمون عملی « یابانی »

گروه شغلی : مراقبت زیبایی

عنوان استاندارد : خشک کردن مو برای شکل دادن (براشینگ مو)

کد استاندارد : ۵۱۴۱۳۰۰۰۱۰

کد پروژه : ۱۴۰۱/۵۱۴۱۳۰۰۰۱۰/۱۴۲

زمان آزمون : ۱۸۰ دقیقه

تاریخ تدوین پروژه آزمون : ۱۴۰۱/۱۰/۱۰

## جدول ۱

فهرست محتوی پروژه	
ردیف	فهرست محتوی
۱	تهیه کنندگان
۲	مشخصات استاندارد آموزشی
۳	توضیح مختصر در مورد پروژه
۴	نقشه کار عملی
۵	دستورالعمل (فرایند) اجرای پروژه
۶	لیست تجهیزات
۷	لیست ابزارآلات
۸	لیست مواد مصرفی
۹	امتیازبندی
۱۰	چک لیست معیار های نگرشی
۱۱	نتیجه نهایی

## جدول ۲ - تهیه کنندگان:

ردیف	نام و نام خانوادگی	تحصیلات	سابقه آموزشی (سال)	سایر اطلاعات
۱	مهديه دياني	آخرین مدرک تحصیلی	سابقه فعالیت مربی دولتی	تلفن ثابت: ۰۵۱۳۶۰۵۱۶۵۸
		کارشناسی ارشد		تلفن همراه: ۰۹۱۵۵۰۲۱۸۸۲
		رشته تحصیلی	سابقه فعالیت مربی غیر دولتی	ایمیل: mahdiehdayyani1982@gmail.com
۲	سیده خدیجه کاظمی سنگدهی	روانشناسی	۲۴ سال	آدرس: مشهد - چهارراه معلم - سیدرضی ۲۵ - پلاک ۲۳۸ مجتمع آموزشی گلریز و گلریزسان
		آخرین مدرک تحصیلی	سابقه فعالیت مربی دولتی	تلفن ثابت: ۳۳۱۱۴۴۹۴
		کارشناسی		تلفن همراه: ۰۹۱۱۱۵۴۱۵۸۵
۳	شعله جعفری	رشته تحصیلی	سابقه فعالیت مربی غیر دولتی	ایمیل: areFehkazemi51@gmail.com
		مهندسی تکنولوژی نرم افزار	۲۳ سال	آدرس: ساری - فرهنگ ۱۹ مجتمع فیروز - آموزشگاه شلر
		آخرین مدرک تحصیلی	سابقه فعالیت مربی دولتی	تلفن ثابت: ۳۳۳۲۵۴۸۰
۳	شعله جعفری	کارشناسی		تلفن همراه: ۰۹۱۱۱۵۸۳۹۱۶
		رشته تحصیلی	سابقه فعالیت مربی غیر دولتی	ایمیل: sholeh.jafari@gmail.com
		زبان و ادبیات فارسی	۲۹ سال	آدرس: ساری قازن رویروی بانک ملت آموزشگاه آنام

جدول ۳ - مشخصات استاندارد آموزشی  / استاندارد ارزشیابی \* :

خوشه: خدمات گروه: مراقبت زیبایی

تئوری		میزان ساعت آموزشی	کد استاندارد:	نام استاندارد
—	عملی		۵۱۴۱۳۰۰۰۱۰	خشک کردن مو و شکل دادن (براشینگ)
—	پروژه			
—	کارورزی			
—				

جدول ۴ - فهرست شایستگی های استاندارد آموزشی / فهرست مراحل کار استاندارد ارزشیابی :

ردیف	عناوین شایستگی / توانایی یا عناوین مراحل کار	میزان ساعت آموزش		
		تئوری	عملی	جمع
۱	پذیرش مشتری و مشاوره جهت انجام کار			
۲	آماده سازی تجهیزات ،ابزار و محیط کار			
۳	خشک کردن مو برای شکل دادن (براشینگ مو)			
۴	ارزیابی خدمات و تکمیل کار			
۵				
۶				
۷				
۸				
۹				
۱۰				
۱۱	کارورزی	-		
۱۲	پروژه	-		
	جمع کل			۳۰

### جدول ۵- نقشه کار عملی ( نسخه آزمونگر و آزمون شونده )

آزمون شونده محترم

با توجه به تصاویر ارائه شده در مدت زمان ۱۸۰ دقیقه با توجه به رعایت نکات ایمنی و بهداشتی و ابزار مناسب و در نظر گرفتن آناتومی سر و گردن و مورفولوژی چهره فرم دادن مو را به نحو احسن اجرا نمایید



تصویر شماره ۲



تصویر شماره ۱

### جدول ۶- توضیحات نقشه عملی: (نسخه آزمونگر و آزمون شونده)

#### آزمون شونده محترم

بایستی در مدت زمان مشخص مقدمات اولیه کار را انجام دهید  
متناسب با فرم آناتومی سر و گردن و مورفولوژی چهره تکمیل فرم مشاوره را انجام دهید  
مطابق با نقشه کار ملزم به اجرای هر دو مدل میباشید  
اجرای کار دو تصویر ارائه شده بر روی دو مدل الزامی میباشد  
تقسیم بندی و فرم دهی مو بر اساس نقشه کار مهم میباشد  
در تصویر شماره ۱ متناسب به قد مو مدل اندازه کولی یا اندازه بابلیس را میتوانید تغییر دهید  
در تصویر شماره ۲ متناسب با قد موی مدل میتوانید براشینگ را فرم به زیر انجام دهید  
میزان مواد مصرفی در هنگام تثبیت نهایی مهم میباشد  
ارزیابی کار را مطابق با مدل انتخابی و پایان کار در نظر بگیرید

جدول ۷ - توضیح مختصر فرآیند اجرای پروژه: (نسخه آزمونگر)

اهداف پروژه:	
فرایندی	<input type="checkbox"/>
تولیدی *	<input type="checkbox"/>
در این پروژه:	
۱) زمان انجام فرایند حائز اهمیت	می باشد. * <input type="checkbox"/> نمی باشد. <input type="checkbox"/>
۲) رعایت توالی انجام مراحل فعالیت مهم	می باشد. <input type="checkbox"/> نمی باشد. *
۳) مقدار استفاده از مواد مصرفی دارای اهمیت	می باشد. * <input type="checkbox"/> نمی باشد. <input type="checkbox"/>
۴) ساخت محصول جز موارد با اهمیت پروژه	می باشد. * <input type="checkbox"/> نمی باشد. <input type="checkbox"/>
۵) رعایت نکات ایمنی و حفاظتی الزامی	می باشد. * <input type="checkbox"/> نمی باشد. <input type="checkbox"/>
۶) ...	

جدول ۸ - نمرات گاهشی (نسخه آزمونگر)

مجاز هست		مجاز نیست	افزودن مواد مصرفی / زمان ، با کسر نمره	
نیم تا یک ساعت	تا نیم ساعت	-	در صورت عدم رعایت زمان	زمان اجرای
حداکثر .... درصد از کل بارم کم می شود.	حداکثر .... درصد از کل بارم کم می شود		بندی در اجرای مراحل کاری	فرایند
حداکثر ۱۰ درصد از کل بارم کم می شود			در صورت عدم رعایت	مقدار مواد مصرفی
			میزان مواد مصرفی	

جدول ۱۰ (نسخه آزمونگر و آزمون شونده)

نکات یا مواردی که در اجرای پروژه توسط آزمون دهنده رعایت آن الزامی است:
۱- تنظیم فرم مشاوره انجام گردد
۲- تشخیص صحیح تجهیزات ابزار و مواد مصرفی انجام گردد
۳- تشخیص صحیح مدل از روی تصاویر ارائه گردد
۴- رعایت نکات ایمنی و بهداشتی قبل ، حین و بعد از آزمون انجام گردد
۵- مدیریت زمان بر اساس فرایند پروژه رعایت گردد
۶- رعایت بهداشت پایانی و دفع پسماند انجام شود
۷- اخلاق حرفه ای (حرکات، گفتار، منش ) در تمام مراحل آزمون انجام شود

جدول ۹ (نسخه آزمونگر)

نکات یا مواردی که در اجرای پروژه توسط آزمونگر رعایت آن الزامی است:
۱- آلودگی زدایی محیطی ضروری میباشد و قبل از شروع کار بررسی گردد
۲- رعایت کامل نکات ایمنی و بهداشت فردی و مدل حین آزمون بررسی گردد
۳- تنظیم و ارائه فرم مشاوره کنترل گردد
۴- در هر مرحله نحوه اجرای مراحل کار و نتیجه کلی کار بررسی گردد
۵- اجرای کار دو تصویر ارائه شده بر روی دو مدل انجام گردد
۶- مدیریت زمان بررسی گردد
۷- اخلاق حرفه ای در تمام مراحل آزمون بررسی گردد





**جدول ۱۲ - لیست تجهیزات ( نسخه رئیس حوزه سنجش ، مسؤل آزمون و آزمونگر )**

ردیف	نام تجهیزات	مشخصات فنی	تعداد	واحد سنجه	آزمونگر	آزمون شونده	توضیحات
۱	آینه	استاندارد ۵۰،۷۰	۱	جام		*	به تعداد هر کارآموز
۲	صندلی کار	معمولی	۱	عدد		*	به تعداد کارآموز
۳	کپسول انشنشانی	حاوی پودر و کف	۱	دستگاه	*	*	به ازای هر کارگاه
۴	جعبه کمکهای اولیه	استاندارد	۱	جعبه	*	*	به ازای هر کارگاه
۵	میز کار	استاندارد	۱	عدد		*	به ازای هر نفر
۶	تهویه مناسب	استاندارد	۱	عدد	*	*	به تعداد هر کارآموز
۷	سرشوی	استاندارد	۱	عدد		*	به ازای هر ده نفر
۸	سطل زباله	متوسط	۱	عدد		*	به ازای هر ده نفر
۹							
۱۰							
۱۱							
۱۲							
۱۳							

**جدول ۱۳ - لیست ابزارآلات ( نسخه رئیس حوزه سنجش ، مسؤل آزمون و آزمونگر )**

ردیف	نام ابزارآلات	مشخصات فنی	تعداد	واحد سنجه	آزمونگر	آزمون شونده	توضیحات
۱	سشوار	برقی	۱	عدد		*	به ازای هر کارآموز
۲	اتو یا بابلیس مو	برقی	۱	عدد		*	به ازای هر ۵ نفر
۳	برس گرد	فلزی-چوبی	۱	عدد		*	در سایزهای مختلف به ازای هر کارآموز
۴	شانه معمولی	پلاستیکی	۱	عدد		*	به ازای هر کارآموز
۵	شانه دم باریک	پلاستیکی-کرنیک	۱	عدد		*	به ازای هر کارآموز
۶	شانه تخت	چوبی	۱	عدد		*	به ازای هر کارآموز
۷	آپاش	معمولی	۱	عدد		*	به ازای هر کارآموز
۸	دیسپانسر	پلاستیکی	۱	عدد		*	به ازای هر کارآموز

## جدول ۱۴ - لیست مواد مصرفی و قیمت ( نسخه رئیس حوزه سنجش ، مسؤول آزمون و آزمونگر )

ردیف	نام مواد مصرفی	مشخصات فنی	تعداد	واحد سنجه	قیمت واحد به ریال	آزمونگر	آزمون شونده	توضیحات
۱	مواد شوینده و پاک کننده	استاندارد	۱	لیتر	۲۰۰۰۰۰	*	به ازای هر کارگاه	
۲	مواد ضد عفونی محیط	استاندارد	۱	لیتر	۲۰۰۰۰۰	*	به ازای هر کارگاه	
۳	مواد ضد عفونی تجهیزات و ابزار	استاندارد	۱	لیتر	۲۰۰۰۰۰	*	به ازای هر کارآموز	
۴	مواد ضد عفونی دست	استاندارد	۱	عدد	۵۰۰۰۰۰	*	به ازای هر کارآموز	
۵	کیسه زباله	متوسط	۱	عدد	۵۰۰۰۰	*	به ازای هر سطل زباله	
۶	دستکش	یکبار مصرف	۱	جفت	۱۰۰۰۰۰	*	به ازای هر کارآموز	
	پیشبند	یکبار مصرف	۱	عدد	۵۰۰۰۰	*	به ازای هر کارآموز	
	حوله	یکبار مصرف	۱	عدد	۱۰۰۰۰۰	*	به ازای هر کارآموز	
	شامپو	استاندارد	۱	عدد	۵۰۰۰۰۰	*	برای انواع مو	
	نرم کننده یا ماسک	استاندارد	۱	عدد	۵۰۰۰۰۰	*	به ازای هر کارآموز	
	فیکساتور	استاندارد	۱	عدد	۱۰۰۰۰۰۰	*	به ازای هر کارآموز	
	محصولات مراقبتی مو	استاندارد	۱	عدد	۲۰۰۰۰۰۰	*	به ازای هر کارآموز	
	پودر حجم دهنده	پودری	۱	عدد	۲۰۰۰۰۰۰	*	به ازای هر کارآموز	
	دستکش	نخی	۱	عدد	۵۰۰۰۰۰	*	به ازای هر کارآموز	



سازمان آموزش فنی و حرفه‌ای کشور

جدول ۱۵ - چک لیست معیار های نگرشی (نسخه آزمونگر)

نام و نام خانوادگی آزمون شونده:		کد ملی:		تاریخ آزمون:		ساعت شروع:		ساعت پایان:	
ردیف	مهارت های توانائی اشتغال	شایستگی ها		طیف					
		هرگز	گاهی	معمولا	اغلب	همیشه	نمره داوطلب		
		۰	۰,۲۵	۰,۵	۰,۷۵	۱			
۱	اخلاق کاری	اعتماد به نفس و خود اتکائی نشان می دهد							
۲		مسئولیت پذیر است							
۳		با مباحثات کار می کند							
۴		مسئولیت رفتارهایش را می پذیرد							
۵		خویشتن دار است و در یک روش کنترل شده کار می کند							
۶		در گفتار، عمل و کردار، بلوغ از خود نشان می دهد							
۷		کارش را خود ارزیابی می کند							
۸	مسئولیت پذیری	کار را سازماندهی و زمان را به طور موثر مدیریت می کند							
۹		توانائی تکمیل تکالیف در زمان مقرر را از خود به نمایش می گذارد							
۱۰		از دستورات شفاهی، بصری و کتبی پیروی می کند							
۱۱		از موادمصرفی، ابزارآلات خوب مواظبت می کند							
۱۲	استدلال و حل مساله	با تغییرات خواسته های شغلی تطابق پذیری دارد							
۱۳		منطقی است و قضاوت های عینی می سازد							
۱۴		روش ها و قواعد را می فهمد							
۱۵		ابتکار نشان می دهد							
۱۶	سلامتی و عادات ایمنی	سرعت تولید و آهنگ کاری خوب دارد							
۱۷		نسبت به حفاظت و ایمنی تجهیزات و دستگاه ها اهتمام لازم دارد							
۱۸		به شیوه مناسب و آراستگی لباس می پوشد							
۱۹		موقعیت های استرس زا را تشخیص میدهد							
۲۰		موقعیت های استرس زا را به راحتی مدیریت می کند.							
جمع کل									

ناظر آزمون  
نام و نام خانوادگی و امضاء:

آزمونگر دوم  
نام و نام خانوادگی و امضاء:

آزمونگر اول  
نام و نام خانوادگی و امضاء:

بسمه تعالی

ارزشیابی مهارتی با الگوی سنجش عملکردی

# پروژه آزمون عملی « یابانی »

گروه شغلی : مراقبت زیبایی

عنوان استاندارد : خشک کردن مو برای شکل دادن (براشینگ مو)

کد استاندارد : ۵۱۴۱۳۰۰۰۱۰

کد پروژه : ۱۴۰۱/۵۱۴۱۳۰۰۰۱۰/۱۴۳

زمان آزمون : ۱۸۰ دقیقه

تاریخ تدوین پروژه آزمون : ۱۴۰۱/۱۰/۱۰

## جدول ۱

فهرست محتوی پروژه	
ردیف	فهرست محتوی
۱	تهیه کنندگان
۲	مشخصات استاندارد آموزشی
۳	توضیح مختصر در مورد پروژه
۴	نقشه کار عملی
۵	دستورالعمل (فرایند) اجرای پروژه
۶	لیست تجهیزات
۷	لیست ابزارآلات
۸	لیست مواد مصرفی
۹	امتیازبندی
۱۰	چک لیست معیار های نگرشی
۱۱	نتیجه نهایی

## جدول ۲ - تهیه کنندگان:

ردیف	نام و نام خانوادگی	تحصیلات	سابقه آموزشی (سال)	سایر اطلاعات
۱	مهديه دياني	آخرین مدرک تحصیلی	سابقه فعالیت مربی دولتی	تلفن ثابت: ۰۵۱۳۶۰۵۱۶۵۸
		کارشناسی ارشد		تلفن همراه: ۰۹۱۵۵۰۲۱۸۸۲
		رشته تحصیلی	سابقه فعالیت مربی غیر دولتی	ایمیل: mahdiehdayyani1982@gmail.com
۲	سیده خدیجه کاظمی سنگدهی	روانشناسی	۲۴ سال	آدرس: مشهد - چهارراه معلم - سیدرضی ۲۵ - پلاک ۲۳۸ مجتمع آموزشی گلریز و گلریزسان
		آخرین مدرک تحصیلی	سابقه فعالیت مربی دولتی	تلفن ثابت: ۳۳۱۱۴۴۹۴
		کارشناسی		تلفن همراه: ۰۹۱۱۱۵۴۱۵۸۵
۳	شعله جعفری	رشته تحصیلی	سابقه فعالیت مربی غیر دولتی	ایمیل: areFehkazemi51@gmail.com
		مهندسی تکنولوژی نرم افزار	۲۳ سال	آدرس: ساری - فرهنگ ۱۹ مجتمع فیروز - آموزشگاه شلر
		آخرین مدرک تحصیلی	سابقه فعالیت مربی دولتی	تلفن ثابت: ۳۳۳۲۵۴۸۰
۳	شعله جعفری	کارشناسی		تلفن همراه: ۰۹۱۱۱۵۸۳۹۱۶
		رشته تحصیلی	سابقه فعالیت مربی غیر دولتی	ایمیل: sholeh.jafari@gmail.com
		زبان و ادبیات فارسی	۲۹ سال	آدرس: ساری قازن رویروی بانک ملت آموزشگاه آنام

جدول ۳ - مشخصات استاندارد آموزشی  / استاندارد ارزشیابی \* :

خوشه: خدمات گروه: مراقبت زیبایی

تئوری		میزان ساعت آموزشی	کد استاندارد:	نام استاندارد
عملی			۵۱۴۱۳۰۰۰۱۰	خشک کردن مو و شکل دادن (براشینگ)
پروژه				
کارورزی				
جمع				

جدول ۴ - فهرست شایستگی های استاندارد آموزشی / فهرست مراحل کار استاندارد ارزشیابی :

ردیف	عناوین شایستگی / توانایی یا عناوین مراحل کار	میزان ساعت آموزش		
		تئوری	عملی	جمع
۱	پذیرش مشتری و مشاوره جهت انجام کار			
۲	آماده سازی تجهیزات ،ابزار و محیط کار			
۳	خشک کردن مو برای شکل دادن (براشینگ مو)			
۴	ارزیابی خدمات و تکمیل کار			
۵				
۶				
۷				
۸				
۹				
۱۰				
۱۱	کارورزی	-		
۱۲	پروژه	-		
	جمع کل			۳۰



### جدول ۵- نقشه کار عملی ( نسخه آزمونگر و آزمون شونده )

آزمون شونده محترم

با توجه به تصاویر ارائه شده در مدت زمان ۱۸۰ دقیقه با توجه به رعایت نکات ایمنی و بهداشتی و ابزار مناسب و در نظر گرفتن آناتومی سر و گردن و مورفولوژی چهره فرم دادن مو را به نحو احسن اجرا نمایید



تصویر شماره ۲



تصویر شماره ۱

### جدول ۶- توضیحات نقشه عملی: (نسخه آزمونگر و آزمون شونده)

#### آزمون شونده محترم

بایستی در مدت زمان مشخص مقدمات اولیه کار را انجام دهید  
متناسب با فرم آناتومی سر و گردن و مورفولوژی چهره تکمیل فرم مشاوره را انجام دهید  
مطابق با نقشه کار ملزم به اجرای هر دو مدل میباشید  
اجرای کار دو تصویر ارائه شده بر روی دو مدل الزامی میباشد  
تقسیم بندی و فرم دهی مو بر اساس نقشه کار مهم میباشد  
در تصویر شماره ۱ متناسب به قد مو مدل اندازه کولی یا اندازه بابلیس را میتوانید تغییر دهید  
در تصویر شماره ۲ متناسب با قد موی مدل میتوانید براشینگ را فرم به زیر انجام دهید  
میزان مواد مصرفی در هنگام تثبیت نهایی مهم میباشد  
ارزیابی کار را مطابق با مدل انتخابی و پایان کار در نظر بگیرید

جدول ۷ - توضیح مختصر فرآیند اجرای پروژه: (نسخه آزمونگر)

اهداف پروژه:	
فرایندی	<input type="checkbox"/>
تولیدی *	<input type="checkbox"/>
در این پروژه:	
۱) زمان انجام فرایند حائز اهمیت	می باشد. * <input type="checkbox"/> نمی باشد. <input type="checkbox"/>
۲) رعایت توالی انجام مراحل فعالیت مهم	می باشد. <input type="checkbox"/> نمی باشد. *
۳) مقدار استفاده از مواد مصرفی دارای اهمیت	می باشد. * <input type="checkbox"/> نمی باشد. <input type="checkbox"/>
۴) ساخت محصول جز موارد با اهمیت پروژه	می باشد. * <input type="checkbox"/> نمی باشد. <input type="checkbox"/>
۵) رعایت نکات ایمنی و حفاظتی الزامی	می باشد. * <input type="checkbox"/> نمی باشد. <input type="checkbox"/>
۶) ...	

جدول ۸ - نمرات گاهشی (نسخه آزمونگر)

مجاز هست		مجاز نیست	افزودن مواد مصرفی / زمان ، با کسر نمره	
نیم تا یک ساعت	تا نیم ساعت	-	در صورت عدم رعایت زمان	زمان اجرای
حداکثر .... درصد از کل بارم کم می شود.	حداکثر .... درصد از کل بارم کم می شود		بندی در اجرای مراحل کاری	فرایند
حداکثر ۱۰ درصد از کل بارم کم می شود			در صورت عدم رعایت	مقدار مواد مصرفی
			میزان مواد مصرفی	

جدول ۱۰ (نسخه آزمونگر و آزمون شونده)

نکات یا مواردی که در اجرای پروژه توسط آزمون دهنده رعایت آن الزامی است:
۱- تنظیم فرم مشاوره انجام گردد
۲- تشخیص صحیح تجهیزات ابزار و مواد مصرفی انجام گردد
۳- تشخیص صحیح مدل از روی تصاویر ارائه گردد
۴- رعایت نکات ایمنی و بهداشتی قبل، حین و بعد از آزمون انجام گردد
۵- مدیریت زمان بر اساس فرایند پروژه رعایت گردد
۶- رعایت بهداشت پایانی و دفع پسماند انجام شود
۷- اخلاق حرفه ای (حرکات، گفتار، منش) در تمام مراحل آزمون انجام شود

جدول ۹ (نسخه آزمونگر)

نکات یا مواردی که در اجرای پروژه توسط آزمونگر رعایت آن الزامی است:
۱- آلودگی زدایی محیطی ضروری میباشد و قبل از شروع کار بررسی گردد
۲- رعایت کامل نکات ایمنی و بهداشت فردی و مدل حین آزمون بررسی گردد
۳- تنظیم و ارائه فرم مشاوره کنترل گردد
۴- در هر مرحله نحوه اجرای مراحل کار و نتیجه کلی کار بررسی گردد
۵- اجرای کار دو تصویر ارائه شده بر روی دو مدل انجام گردد
۶- مدیریت زمان بررسی گردد
۷- اخلاق حرفه ای در تمام مراحل آزمون بررسی گردد

جدول ۱۱ - فرایند اجرای پروژه (نسخه آزمون شونده)

مقیاس	بارم	مدت انجام کار-دقیقه	ریز فعالیت یا چگونگی روند انجام کار	شماره شایستگی‌ها	عنوان فعالیت(عناصر شایستگی)	توالی فرایندکاری
*	۵	۱۰	ارزیابی آناتومی سر و گردن و مورفولوژی چهره	۱	پذیرش مشتری و مشاوره جهت انجام کار	مرحله اول
*	۵	۱۰	ارتباط موثر در جهت توافق با مشتری	۱		
*	۱۰	۱۰	تکمیل صحیح فرم مشاوره با مشتری در راستای انتخاب صحیح فرم مو	۱		
*	۵	۱۰	نحوه انتخاب صحیح ابزار، تجهیزات و مواد مصرفی	۲	آماده سازی تجهیزات، ابزار و محیط کار	مرحله دوم
*	۵	۱۰	نحوه ضد عفونی تجهیزات و ابزار	۲		
*	۵	۱۰	شستشو و تقسیم بندی مو	۳	براشینگ مو	مرحله سوم
*	۵	۱۰	استفاده صحیح مواد مصرفی	۳		
*	۲۰	۴۰	خشک کردن صحیح مو	۳		
*	۲۰	۴۰	حالت و فرم دهی مو بر اساس قد مو	۳		
*	۵	۱۰	تثبیت مو در انتهای کار	۳		
*	۳	۵	بررسی فرم مو بر اساس طرح انتخابی	۴	ارزیابی خدمات و تکمیل کار	مرحله چهارم
*	۳	۵	بررسی نتیجه کار بر اساس آناتومی سر و گردن و مورفولوژی چهره	۴		
*	۲	۵	بررسی توصیه های مراقبتی به مشتری	۴		
*	۲	۵	بررسی ضد عفونی تجهیزات و ابزار و محیط و دفع پسماند در پایان کار	۴		
	۹۵	۱۸۰				

--	--	--	--	--	--	--	--

**جدول ۱۲ - لیست تجهیزات (نسخه رئیس حوزه سنجش، مسؤل آزمون و آزمونگر)**

ردیف	نام تجهیزات	مشخصات فنی	تعداد	واحد سنجه	آزمونگر	آزمون شونده	توضیحات
۱	آینه	استاندارد ۵۰،۷۰	۱	جام		*	به تعداد هر کارآموز
۲	صندلی کار	معمولی	۱	عدد		*	به تعداد کارآموز
۳	کپسول انشنشانی	حاوی پودر و کف	۱	دستگاه	*	*	به ازای هر کارگاه
۴	جعبه کمکهای اولیه	استاندارد	۱	جعبه	*	*	به ازای هر کارگاه
۵	میز کار	استاندارد	۱	عدد		*	به ازای هر نفر
۶	تهویه مناسب	استاندارد	۱	عدد	*	*	به تعداد هر کارآموز
۷	سرشوی	استاندارد	۱	عدد		*	به ازای هر ده نفر
۸	سطل زباله	متوسط	۱	عدد		*	به ازای هر ده نفر
۹							
۱۰							
۱۱							
۱۲							
۱۳							

**جدول ۱۳ - لیست ابزارآلات (نسخه رئیس حوزه سنجش، مسؤل آزمون و آزمونگر)**

ردیف	نام ابزارآلات	مشخصات فنی	تعداد	واحد سنجه	آزمونگر	آزمون شونده	توضیحات
۱	سشوار	برقی	۱	عدد		*	به ازای هر کارآموز
۲	اتو یا بابلیس مو	برقی	۱	عدد		*	به ازای هر ۵ نفر
۳	برس گرد	فلزی-چوبی	۱	عدد		*	در سایزهای مختلف به ازای هر کارآموز
۴	شانه معمولی	پلاستیکی	۱	عدد		*	به ازای هر کارآموز
۵	شانه دم باریک	پلاستیکی-کربنیک	۱	عدد		*	به ازای هر کارآموز
۶	شانه تخت	چوبی	۱	عدد		*	به ازای هر کارآموز
۷	آپاش	معمولی	۱	عدد		*	به ازای هر کارآموز
۸	دیسپانسر	پلاستیکی	۱	عدد		*	به ازای هر کارآموز

جدول ۱۴ - لیست مواد مصرفی و قیمت (نسخه رئیسی حوزه سنجش، مسؤول آزمون و آزمونگر)

ردیف	نام مواد مصرفی	مشخصات فنی	تعداد	واحد سنجه	قیمت واحد به ریال	آزمونگر	آزمون شونده	توضیحات
۱	مواد شوینده و پاک کننده	استاندارد	۱	لیتر	۲۰۰۰۰۰	*	به ازای هر کارگاه	
۲	مواد ضد عفونی محیط	استاندارد	۱	لیتر	۲۰۰۰۰۰	*	به ازای هر کارگاه	
۳	مواد ضد عفونی تجهیزات و ابزار	استاندارد	۱	لیتر	۲۰۰۰۰۰	*	به ازای هر کارآموز	
۴	مواد ضد عفونی دست	استاندارد	۱	عدد	۵۰۰۰۰۰	*	به ازای هر کارآموز	
۵	کیسه زباله	متوسط	۱	عدد	۵۰۰۰۰	*	به ازای هر سطل زباله	
۶	دستکش	یکبار مصرف	۱	جفت	۱۰۰۰۰۰۰	*	به ازای هر کارآموز	
	پیشبند	یکبار مصرف	۱	عدد	۵۰۰۰۰	*	به ازای هر کارآموز	
	حوله	یکبار مصرف	۱	عدد	۱۰۰۰۰۰	*	به ازای هر کارآموز	
	شامپو	استاندارد	۱	عدد	۵۰۰۰۰۰	*	برای انواع مو	
	نرم کننده یا ماسک	استاندارد	۱	عدد	۵۰۰۰۰۰	*	به ازای هر کارآموز	
	فیکساتور	استاندارد	۱	عدد	۱۰۰۰۰۰۰	*	به ازای هر کارآموز	
	محصولات مراقبتی مو	استاندارد	۱	عدد	۲۰۰۰۰۰۰	*	به ازای هر کارآموز	
	پودر حجم دهنده	پودری	۱	عدد	۲۰۰۰۰۰۰	*	به ازای هر کارآموز	
	دستکش	نخی	۱	عدد	۵۰۰۰۰۰	*	به ازای هر کارآموز	



سازمان آموزش فنی و حرفه‌ای کشور

جدول ۱۵ - چک لیست معیار های نگرشی ( نسخه آزمونگر )

نام و نام خانوادگی آزمون شونده:		کد ملی:		تاریخ آزمون:		ساعت شروع:		ساعت پایان:		
ردیف	مهارت های توانائی اشتغال	شایستگی ها	طیف					نمره داوطلب		
			هرگز	گاهی	معمولا	اغلب	همیشه			
			۰	۰,۲۵	۰,۵	۰,۷۵	۱			
۱	اخلاق کاری	اعتماد به نفس و خود اتکائی نشان می دهد								
۲		مسئولیت پذیر است								
۳		با مباحثات کار می کند								
۴		مسئولیت رفتارهایش را می پذیرد								
۵		خویشترن دار است و در یک روش کنترل شده کار می کند								
۶		در گفتار، عمل و کردار، بلوغ از خود نشان می دهد								
۷		کارش را خود ارزیابی می کند								
۸	مسئولیت پذیری	کار را سازماندهی و زمان را به طور موثر مدیریت می کند								
۹		توانائی تکمیل تکالیف در زمان مقرر را از خود به نمایش می گذارد								
۱۰		از دستورات شفاهی، بصری و کتبی پیروی می کند								
۱۱		از موادمصرفی، ابزارآلات خوب مواظبت می کند								
۱۲	استدلال و حل مساله	با تغییرات خواسته های شغلی تطابق پذیری دارد								
۱۳		منطقی است و قضاوت های عینی می سازد								
۱۴		روش ها و قواعد را می فهمد								
۱۵		ابتکار نشان می دهد								
۱۶	سلامتی و عادات ایمنی	سرعت تولید و آهنگ کاری خوب دارد								
۱۷		نسبت به حفاظت و ایمنی تجهیزات و دستگاه ها اهتمام لازم دارد								
۱۸		به شیوه مناسب و آراستگی لباس می پوشد								
۱۹		موقعیت های استرس زا را تشخیص میدهد								
۲۰		موقعیت های استرس زا را به راحتی مدیریت می کند.								
جمع کل										

ناظر آزمون  
نام و نام خانوادگی و امضاء:

آزمونگر دوم  
نام و نام خانوادگی و امضاء:

آزمونگر اول  
نام و نام خانوادگی و امضاء:



بسمه تعالی

ارزشیابی مهارتی با الگوی سنجش عملکردی

# پروژه آزمون عملی « یابانی »

گروه شغلی :مراقبت و زیبایی

عنوان استاندارد : صاف کردن مو با مواد پروتئینی (ترمیم واحیا وکراتینه)

کد استاندارد: ۵۱۴۱۶۰۰۰۷

کد پروژه: ۱۴۰۱/۵۱۴۱۶۰۰۰۷/۱۴۴

زمان آزمون : ..... ساعت ۴..... ۵۰..... دقیقه

تاریخ تدوین پروژه آزمون : ۱۴۰۱/۱۰/۱۰

## جدول ۱

فهرست محتوی پروژه	
ردیف	فهرست محتوی
۱	تهیه کنندگان
۲	مشخصات استاندارد آموزشی
۳	توضیح مختصر در مورد پروژه
۴	نقشه کار عملی
۵	دستورالعمل (فرایند) اجرای پروژه
۶	لیست تجهیزات
۷	لیست ابزارآلات
۸	لیست مواد مصرفی
۹	امتیازبندی
۱۰	چک لیست معیار های نگرشی
۱۱	نتیجه نهایی

سازمان آموزش فنی و حرفه‌ای کشور

جدول ۲ - تهیه کنندگان:

ردیف	نام و نام خانوادگی	تحصیلات	سابقه آموزشی (سال)	سایر اطلاعات
۱	محترمه احمدی نژاد	آخرین مدرک تحصیلی	سابقه فعالیت مربی دولتی	تلفن ثابت: ۰۱۷۳۴۳۶۵۶۴۱
		کارشناسی ارشد		تلفن همراه: ۰۹۱۲۶۳۹۵۹۴۶
		رشته تحصیلی	سابقه فعالیت مربی غیر دولتی	ایمیل: _____
		مدیریت کسب و کار گرایش مالی	۲۱	آدرس: گلستان بندرگز آموزشگاه آسمان
۲	نادیا اروجنی	آخرین مدرک تحصیلی	سابقه فعالیت مربی دولتی	تلفن ثابت:
		کارشناس		تلفن همراه: ۰۹۱۶۳۰۷۷۹۴۷
		رشته تحصیلی	سابقه فعالیت مربی غیر دولتی	ایمیل: _____
		کشاورزی	۱۰	آدرس: خوزستان اهواز آموزشگاه آدرینا
۳	فاطمه طالبی	آخرین مدرک تحصیلی	سابقه فعالیت مربی دولتی	تلفن ثابت: ۰۴۱۳۳۲۷۳۸۶۵
		کارشناسی		تلفن همراه: ۰۹۱۴۱۱۹۷۸۸۵
		رشته تحصیلی	سابقه فعالیت مربی غیر دولتی	ایمیل: _____
		مراقبت و زیبایی	۱۰	آدرس: تبریز ولیعصر آموزشگاه نگاران نو

جدول ۳ - مشخصات استاندارد آموزشی □ / استاندارد ارزشیابی \* □ :

خوشه : خدمات گروه: مراقبت و زیبایی

تئوری		میزان ساعت آموزشی	کد استاندارد:	نام استاندارد
عملی	پروژه		۵۱۴۱۶۰۰۰۰۷	صاف کردن مو با مواد پروتئینی ( ترمیم ،احیا و کراتینه)
کارورزی				

جدول ۴ - فهرست شایستگی های استاندارد آموزشی / فهرست مراحل کار استاندارد ارزشیابی :

ردیف	عناوین شایستگی / توانایی یا عناوین مراحل کار	میزان ساعت آموزش		
		تئوری	عملی	جمع
۱	پذیرش مشتری و مشاوره جهت انجام کار			
۲	آماده سازی تجهیزات ، ابزار و محیط کار			
۳	صاف کردن مو با مواد پروتئینی (ترمیم، احیا و کراتینه)			
۴	ارزیابی خدمات و تکمیل کار			
۵				
۶				
۷				
۸				
۹				
۱۰				
۱۱	کارورزی	-		
۱۲	پروژه	-		
	جمع کل			۳۰

### جدول ۵- نقشه کار عملی ( نسخه آزمونگر و آزمون‌شونده)

آزمون دهنده گرامی فرض کنید خانمی با موهای وز و آسیب دیده با قد و حجم متوسط به شما مراجعه کرده و در خواست احیا و صافی موی خود را دارد اقدامات لازم جهت صافی و پروتئینه کردن مو با مواد متناسب با میزان آسیب و جنس موی مراجعه کننده را انجام دهید



سازمان آموزش فنی و حرفه‌ای کشور

### جدول ۶- توضیحات نقشه عملی: ( نسخه آزمونگر و آزمون‌شونده)

آزمون شونده گرامی در اجرای پروژه عملی به نکات زیر توجه داشته باشید:

۱. اجرای کار روی مدل زنده انجام شود.
۲. دقت در انجام مراحل کار از نظر ترتیب و ترکیب مواد مصرفی و مدت زمان اجرا
۱. پروتئینه و صاف کردن مو انجام شود
۲. مدت زمان انجام پروژه ۴ ساعت و ۵۰ دقیقه است

**جدول ۷ - توضیح مختصر فرآیند اجرای پروژه: (نسخه آزمونگر)**

اهداف پروژه:	
فرایندی *	تولیدی *
در این پروژه:	
۱	زمان انجام فرایند حائز اهمیت
۲	رعایت توالی انجام مراحل فعالیت مهم
۳	مقدار استفاده از مواد مصرفی دارای اهمیت
۴	ساخت محصول جز موارد با اهمیت پروژه
۵	رعایت نکات ایمنی و حفاظتی الزامی
۶	...

**جدول ۸ - نمرات کاهشی (نسخه آزمونگر)**

مجاز هست		مجاز نیست	
نیم تا یکساعت	تا نیم ساعت	افزودن مواد مصرفی / زمان ، با کسر نمره	زمان اجرای فرایند
.....۲٪ درصد از کل بارم کم می شود.	...۱٪ درصد از کل بارم کم می شود		در صورت عدم رعایت زمان بندی در اجرای مراحل کاری
۱٪..... درصد از کل بارم کم می شود		مقدار مواد مصرفی	در صورت عدم رعایت میزان مواد مصرفی

**جدول ۱۰ (نسخه آزمونگر و آزمون شونده)**

نکات یا مواردی که در اجرای پروژه توسط آزمون دهنده رعایت آن الزامی است:
--

**جدول ۹ (نسخه آزمونگر)**

نکات یا مواردی که در اجرای پروژه توسط آزمونگر رعایت آن الزامی است:
۱. بررسی مراحل و رعایت توالی کار و مدت زمان لازم
۲. سلامت مو بعد از اتمام کار حایز اهمیت است

جدول ۱۱ - فرایند اجرای پروژه (نسخه آزمون شونده)

مقیاس	بار م	مدت انجام کار - دقیقه	ریز فعالیت یا چگونگی روند انجام کار	شماره شایستگی ۱	عنوان فعالیت(عنصر شایستگی)	توالی فرایندکار ی
*	۲	۵	مشاوره صحیح و اصولی به مدل	۱	پذیرش مشتری و مشاوره جهت انجام کار	مرحله اول
*	۲	۸	رعایت اصول ایمنی و بهداشت			
*	۲	۵	انتخاب صحیح مواد مصرفی با توجه به جنس مو قبل از شروع به کار			
*	۲	۲	بررسی از نظر جنس مو و میزان مقاومت			
*	۲	۲	بررسی حجم و طول مو			
*	۲	۳	تعیین میزان صافی و احیای موی مورد نظر مشتری			
*	۴	۵	ضدعفونی و آماده سازی ابزارمصرفی	۲	آماده سازی تجهیزات ، ابزار و محیط کار	مرحله دوم
*	۳	۵	انتخاب صحیح ابزار و تجهیزات و مواد مصرفی مناسب با کار			
*	۲	۵	نحوه کار با ابزار و تجهیزات مورد استفاده در کار			
*	۵	۱۲	شستشوی مو قبل از کار و خشک کردن متناسب با موادپروتئینه	۳	صاف کردن مو با مواد پروتئینی (ترمیم، احیا و کراتینه)	مرحله سوم
*	۱	۳	تقسیم بندی اصولی مو قبل انجام کار			
*	۲	۵	استفاده از مواد محافظتی صورت و گردن			
*	۵	۵	نظارت بر راحتی و وضعیت پوست سر مشتری			
*	۱۲	۴۰	زدن صحیح موادپروتئینه روی موها			
*	۵	۴۰	رعایت مدت زمان مکث موادپروتئینه روی موها			
*	۸	۳۰	خشک کردن مو به طور کامل برای تکمیل روند پروتئینه مو			
*	۱۵	۷۰	براشینگ و اتوکشی صحیح مو برای جذب بهتر مواد در ساختمان مو			
*	۶	۲۰	شستشو و خشک کردن صحیح موادپروتئینه از روی مو			
*	۱۵	۲۵	صاف و احیاکردن مو با موادپروتئینه	۴	ارزیابی خدمات و تکمیل کار	مرحله چهارم

جدول ۱۲ - لیست تجهیزات (نسخه رئیس حوزه سنجش ، مسؤل آزمون و آزمونگر)

ردیف	نام تجهیزات	مشخصات فنی	تعداد	واحد سنجه	آزمونگر	آزمون شونده	توضیحات
۱	اینه کار	۷۰*۵۰	۱	جام	*	*	
۲	جعبه کمک های اولیه	استاندارد	۱	عدد	*	*	
۳	سطل زباله	متوسط	۱	عدد	*	*	
۴	صندلی کار	جکی یا ساده	۱	عدد	*	*	
۵	صندلی کارآزمون	چوبی یا پلاستیکی	۱	عدد	*	*	

۶	کپسول آتش نشانی	دستی حاوی پودر خشک	۱	عدد	*
۷	تهویه مناسب	استاندارد	۱	عدد	*
۸	دماسنج	دیجیتالی	۱	دستگاه	*
۹	صندلی تابوره	چرمی	۱	عدد	*
۱۰	ترولی	استاندارد	۱	عدد	*

جدول ۱۳ - لیست ابزارآلات (نسخه رئیس حوزه سنجش، مسؤول آزمون و آزمونگر)

ردیف	نام ابزارآلات	مشخصات فنی	تعداد	واحد سنجه	آزمونگر	آزمون شونده	توضیحات
1	اتوی مخصوص مو	برقی	1	دستگاه		*	
2	برس رنگ						
3	برس گرد در اندازه های مختلف	فلزی- چوبی	به تعداد لازم	عدد		*	
4	ششوار	دستی	1	دستگاه		*	
5	شانه دم باریک	ساده - کربنیک	1	عدد		*	
6	شانه معمولی	پلاستیکی	1	عدد		*	
7	کاسه رنگ	چینی - پلاستیکی	1	عدد		*	
8	کلیپس مو	ساده	12	عدد		*	

جدول ۱۴ - لیست مواد مصرفی و قیمت (نسخه رئیس حوزه سنجش، مسؤول آزمون و آزمونگر)

ردیف	نام مواد مصرفی	مشخصات فنی	تعداد	واحد سنجه	قیمت واحد به ریال	آزمونگر	آزمون شونده	توضیحات
۲	کرم ضد التهاب	تیوبی	۱	عدد	۲۰۰۰۰۰		*	
۳	وازلین	طبی	۱	عدد	۳۰۰۰۰۰		*	
۴	نرم کننده	معمولی	۱	لیتر	۳۰۰۰۰۰		*	
۵	پنبه	استاندارد	۱	بسته	۱۵۰۰۰۰		*	
۶	پیش بند	یکبار مصرف	۱	بسته	۳۰۰۰۰۰		*	
۷	حوله	یکبار مصرف	۱	بسته	۴۰۰۰۰۰		*	
۸	دستکش	یکبار مصرف	۱	بسته	۱۵۰۰۰۰		*	
۹	دستمال کاغذی	یکبار مصرف	۱	بسته	۱۵۰۰۰۰		*	
۱۰	شامپو	معمولی	۱	عدد	۲۰۰۰۰۰		*	
۱۱	صابون شستشوی دست	مایع	۱	عدد	۳۵۰۰۰۰		*	
۱۲	کفش	طبی	۱	جفت	۱۰۰۰۰۰۰		*	
۱۳	کلیپس	شاخه ای	۱۲	عدد	۲۰۰۰۰۰		*	



۱۴	کیسه زباله	متوسط	۱	بسته	۲۵۰۰۰۰	*
۱۵	گان	یکبار مصرف	۱	عدد	۵۰۰۰۰۰	*
۱۶	ماسک تنفسی	یکبار مصرف	۱	بسته	۱۰۰۰۰۰	*
۱۷	محافظ گردن	یکبار مصرف	۱	بسته	۳۰۰۰۰۰	*
۱۸	مواد شوینده ابزار و محیط	استاندارد پودری	۱	لیتر	۳۰۰۰۰۰	*
۱۹	مواد ضد عفونی کننده ابزار	الکل، نانوسیل	۱	لیتر	۵۰۰۰۰۰	*
۲۰	مواد ضد عفونی کننده دست	نانوسیل	۱	لیتر	۵۰۰۰۰۰	*
۲۱	مواد ضد عفونی کننده محیط	وایتکس، جرم گیر	۱	لیتر	۹۰۰۰۰۰	*
۲۲	لباس کار	روپوش سفید	۱	عدد	۸۰۰۰۰۰	*
۲۳	مواد پروتئینه مو	مایع	۱۰۰	میل	۲۵۰۰۰۰۰	*
۲۴	ماسک تثبیت کننده	کرمی	۲۰	میل	۵۰۰۰۰۰	*

جدول ۱۵ - چک لیست معیار های نگرشی ( نسخه آزمونگر )

نام و نام خانوادگی آزمون شونده:		کد ملی:	تاریخ آزمون:	ساعت شروع:	ساعت پایان:			
نمره داوطلب	طیف					مهارت های توانائی اشتغال	ردیف	
	همیشه	اغلب	معمولا	گاهی	هرگز			شایستگی ها
	۱	۰.۷۵	۰.۵	۰.۲۵	۰			
اعتماد به نفس و خود اتکائی نشان می دهد						۱		
مسئولیت پذیر است						۲		
با مباحث کار می کند						۳		
مسئولیت رفتارهایش را می پذیرد						۴		
خویشتن دار است و در یک روش کنترل شده کار می کند						۵		
در گفتار، عمل و کردار، بلوغ از خود نشان می دهد						۶		
کارش را خود ارزیابی می کند						۷		
کار را سازماندهی و زمان را به طور موثر مدیریت می کند						۸		
توانائی تکمیل تکالیف در زمان مقرر را از خود به نمایش می گذارد						۹		
از دستورات شفاهی، بصری و کتبی پیروی می کند						۱۰		
از مواد مصرفی، ابزارآلات خوب مواظبت می کند						۱۱		
با تغییرات خواسته های شغلی تطابق پذیری دارد						۱۲		
منطقی است و قضاوت های عینی می سازد						۱۳		
روش ها و قواعد را می فهمد						۱۴		
ابتکار نشان می دهد						۱۵		
سرعت تولید و آهنگ کاری خوب دارد						۱۶		
نسبت به حفاظت و ایمنی تجهیزات و دستگاه ها اهتمام لازم دارد						۱۷		
به شیوه مناسب و آراستگی لباس می پوشد						۱۸		
موقعیت های استرس زا را تشخیص میدهد						۱۹		
موقعیت های استرس زا را به راحتی مدیریت می کند.						۲۰		
جمع کل								

ناظر آزمون  
نام و نام خانوادگی و امضاء:

آزمونگر دوم  
نام و نام خانوادگی و امضاء:

آزمونگر اول  
نام و نام خانوادگی و امضاء:

بسمه تعالی

ارزشیابی مهارتی با الگوی سنجش عملکردی

# پروژه آزمون عملی « یابانی »

گروه شغلی: مراقبت و زیبایی مردانه

عنوان استاندارد: حکاکی خطوط بر روی سر

کد استاندارد: ۵۱۴۱۴۰۰۰۰۲

کد پروژه: ۱۴۰۱/۵۱۴۱۴۰۰۰۰۲/۱۰۶

زمان آزمون: ۰ ساعت ۳۰ دقیقه

تاریخ تدوین پروژه آزمون: ۱۴۰۱/۱۰/۱۰

## جدول ۱

فهرست محتوی پروژه	
ردیف	فهرست محتوی
۱	تهیه کنندگان
۲	مشخصات استاندارد آموزشی
۳	توضیح مختصر در مورد پروژه
۴	نقشه کار عملی
۵	دستورالعمل (فرایند) اجرای پروژه
۶	لیست تجهیزات
۷	لیست ابزارآلات
۸	لیست مواد مصرفی
۹	امتیازبندی
۱۰	چک لیست معیار های نگرشی
۱۱	نتیجه نهایی

سازمان آموزش فنی و حرفه‌ای کشور



سازمان آموزش فنی و حرفه‌ای کشور

عنوان استاندارد: حکاکی خطوط بر روی سر

کد استاندارد: ۵۱۴۱۴۰۰۰۰۲

کد پروژه: ۱۴۰۱/۵۱۴۱۴۰۰۰۰۲/۱۰۶



وزارت تعلیم، جوانان و ورزش

جدول ۲ - تهیه کنندگان:

ردیف	نام و نام خانوادگی	تحصیلات	سابقه آموزشی (سال)	سایر اطلاعات
۱	صمد امینی فر	آخرین مدرک تحصیلی	سابقه فعالیت مربی دولتی	تلفن ثابت: ۰۴۱۳۵۵۳۰۷۰۹
		کارشناس ارشد	۶	تلفن همراه: ۰۹۱۴۳۱۷۳۶۲۹
		رشته تحصیلی	سابقه فعالیت مربی غیر دولتی	aminifarsamad@gmail.com
۲		تربیت بدنی (فیزیولوژی کاربردی)	۳۵	آدرس: ارتش جنوبی چهار راه باغشمال اول باغشمال پلاک ۱۶
		آخرین مدرک تحصیلی	سابقه فعالیت مربی دولتی	تلفن ثابت:
		رشته تحصیلی	سابقه فعالیت مربی غیر دولتی	تلفن همراه:
۳		آخرین مدرک تحصیلی	سابقه فعالیت مربی دولتی	تلفن ثابت:
		رشته تحصیلی	سابقه فعالیت مربی غیر دولتی	تلفن همراه:
		آخرین مدرک تحصیلی	سابقه فعالیت مربی غیر دولتی	ایمیل:
				آدرس:

جدول ۳ - مشخصات استاندارد آموزشی / استاندارد ارزیابی:

خوشه: خدمات گروه: مراقبت و زیبایی

نام استاندارد	کد استاندارد:	میزان ساعت آموزشی	تئوری	عملی	پروژه	کارورزی
حکاکی خطو بر روی سر	۵۱۴۱۴۰۰۰۰۲		۱۰	۲۰	-	-

جدول ۴ - فهرست شایستگی های استاندارد آموزشی / فهرست مراحل کار استاندارد ارزشیابی:

میزان ساعت آموزش			ردیف	عناوین شایستگی/توانایی یا عناوین مراحل کار
تئوری	عملی	جمع		
۱	۲	۳	۱	پذیرش مشتری و مشاوره جهت انجام کار
۲	۳	۵	۲	آماده سازی تجهیزات ، ابزار و محیط کار
۶	۱۳	۱۹	۳	حکاکی خطوط بر روی سر (Tribal Line Design)
۱	۲	۳	۴	ارزیابی خدمات و تکمیل کار
			۵	
			۶	
			۷	
			۸	
			۹	
			۱۰	
-			۱۱	کارورزی
-			۱۲	پروژه
۱۰	۲۰	۳۰		جمع کل

سازمان آموزش فنی و حرفه‌ای کشور

جدول ۵- نقشه کار عملی (نسخه آزمونگر و آزمون شونده)



جدول ۶- توضیحات نقشه عملی: (نسخه آزمونگر و آزمون شونده)

ارزیابی و بررسی ویژگیهای مو  
به نحوه پیاده کردن طرح ارائه شده توجه شود  
آماده سازی: برای ایجاد حکاکی طبق مدل ارائه شده  
کوتاه کردن و اصلاح مو برای شروع با قیچی شروع شود  
کوتاه کردن و اصلاح مو برای ایجاد حکاکی طبق مدل ارائه شده انجام شود  
رعایت اصول و سلسله مراتب فرایند

**جدول ۷ - توضیح مختصر فرآیند اجرای پروژه: (نسخه آزمونگر)**

**اهداف پروژه:**

- فرایندی ■ تولیدی

**در این پروژه:**

- (۱) زمان انجام فرایند حائز اهمیت می‌باشد. ■ نمی‌باشد. □  
 (۲) رعایت توالی انجام مراحل فعالیت مهم می‌باشد. ■ نمی‌باشد. □  
 (۳) مقدار استفاده از مواد مصرفی دارای اهمیت می‌باشد. ■ نمی‌باشد. □  
 (۴) ساخت محصول جز موارد با اهمیت پروژه می‌باشد. ■ نمی‌باشد. □  
 (۵) رعایت نکات ایمنی و حفاظتی الزامی می‌باشد. ■ نمی‌باشد. □  
 (۶)

**جدول ۸ - نمرات گاهشی (نسخه آزمونگر)**

مجاز هست		مجاز نیست	افزودن مواد مصرفی / زمان ، با کسر نمره	
نیم تا یکساعت	تا نیم ساعت		در صورت عدم رعایت زمان	زمان اجرای فرایند
..... درصد از کل بارم کم می شود.	۱۵ درصد از کل بارم کم می شود		بندی در اجرای مراحل کاری	
۱۰ درصد از کل بارم کم می شود			در صورت عدم رعایت میزان مواد مصرفی	مقدار مواد مصرفی

**جدول ۱۰ (نسخه آزمونگر و آزمون شونده)**

- نکات یا مواردی که در اجرای پروژه توسط آزمون دهنده رعایت آن الزامی است:
- ۱- به همراه داشتن وسایل و ابزارالات مربوطه
  - ۲- ارتباط مطلوب با مشتری
  - ۳- بر اساس نقشه کار طراحی شود

**جدول ۹ (نسخه آزمونگر)**

- نکات یا مواردی که در اجرای پروژه توسط آزمونگر رعایت آن الزامی است:
- ۱- رعایت ترتیب روند فرایند مراحل آزمون
  - ۲- خطوط اطراف دور سر از قبل ترسیم شده نباشد
  - ۳- موی سر مدل انتخابی اصلاح شده نباشد
  - ۴-





سازمان آموزش فنی و حرفه‌ای کشور

عنوان استاندارد: حکاکی خطوط بر روی سر

کد استاندارد: ۵۱۴۱۴۰۰۰۰۲

کد پروژه: ۱۴۰۱/۵۱۴۱۴۰۰۰۰۲/۱۰۶



جمهوری اسلامی ایران  
وزارت بهداشت، درمان و آموزش پزشکی

جدول ۱۱ - فرایند اجرای پروژه (نسخه آزمون شونده)

مقیاس	بارم	مدت انجام کار - دقیقه	ریز فعالیت یا چگونگی روند انجام کار	شماره	عنوان فعالیت (عنصر شایستگی)	توالی
				شایستگی‌ها		فرایند کاری
*	۲	۴	ارائه توضیحات انجام کار و دریافت رضایت، پر کردن کارتکس مشتری	۱	پذیرش مشتری و مشاوره جهت انجام کار	مرحله اول
*	۱/۵		ارزیابی ویژگی‌های مو (شکل، ضخامت، الگوهای توزیع، تراکم، جنس، وزن و انواع مو)			
*	۱/۵		ارزیابی ساختار چهره (مرفولوژی) مشتری نسبت به مدل انتخابی			
*	۲		استفاده از خلاقیت در تشخیص تطبیق ویژگی‌های مو و ساختار چهره با علاقه و درخواست مشتری			
*	۱/۵		ارائه مدل‌های پیشنهادی متناسب با ویژگی‌های مو و ساختار چهره مشتری			
*	۱		انتخاب مدل مناسب نهایی جهت انجام کار بر اساس توافق با مشتری			
*	۳	۴	ایجاد شرایط مناسب استقرار مشتری و اپراتور جهت انجام کار	۲	آماده سازی تجهیزات، ابزار و محیط کار	مرحله دوم
*	۴		ضد عفونی کردن ابزارالات مربوطه و تجهیزات با توجه به نوع ابزار			
*	۴		انتخاب ابزار، تجهیزات با توجه به طرح انتخابی			
*	۳/۲۵		انتخاب مواد مصرفی با توجه به طرح انتخابی			
	*	۴/۷۵	ترسیم طرح اولیه بر اساس طرح انتخابی	۳	حکاکی خطو بر روی سر	مرحله سوم
*	۱۲	کوتاه کردن و اصلاح مناسب موها برای ایجاد زمینه حکاکی				
*	۵	پیاده سازی طرح اولیه بر روی سر				
*	۵	تعیین نقطه شروع حکاکی متناسب با طرح انتخابی				
	۱۰	حکاکی بر اساس طرح پیاده سازی شده				
*	۸	تمیز کردن و شفاف کردن طرح حکاکی شده با تیغ				
*	۵	جلوگیری از التهاب پوست با استفاده از محصولات ضد التهاب مناسب و استاندارد				
*	۱۲	کار با ماشین اصلاح خط زن و معمولی و تیغ				
*	۱	۴	استفاده از محصولات ضد التهاب	۴	ارزیابی خدمات و تکمیل کار	مرحله چهارم
*	۲/۵		تطبیق موی حکاکی شده بر اساس طرح انتخابی			
*	۱		ارائه توصیه های مراقبتی به مشتری			
*	۱/۵		دریافت رضایت مشتری از مدل حکاکی شده			
*	۲		دقت و سرعت عمل در کار			
*	۱/۵		دفع مناسب پسماند برای جلوگیری از آسیب به محیط زیست			



سازمان آموزش فنی و حرفه‌ای کشور

عنوان استاندارد: حکاکی خطوط بر روی سر

کد استاندارد: ۵۱۴۱۴۰۰۰۰۲

کد پروژه: ۱۴۰۱/۵۱۴۱۴۰۰۰۰۲/۱۰۶



جمهوری اسلامی ایران  
وزارت تعاون، کار و رفاه اجتماعی

**جدول ۱۲ - لیست تجهیزات ( نسخه رئیس حوزه سنجش ، مسؤل آزمون و آزمونگر )**

ردیف	نام تجهیزات	مشخصات فنی	تعداد	واحد سنجه	آزمونگر	آزمون شونده	توضیحات
۱	آئینه کار	۱۷۰ × ۵۰ cm	۱	جام	✓		برای هر نفر
۲	جعبه کمک های اولیه	استاندارد	۱	عدد	✓	✓	برای هر نفر شخصی و یک پک عمومی
۳	سر شوی	چینی	۱	کاسه	✓		برای هر ۵ نفر
۴	سطل زباله	متوسط	۱	عدد	✓		برای هر ۲ نفر
۵	صندلی کار	جکی یا ساده	۱	عدد	✓		برای هر نفر
۶	صندلی کارآموز	چوبی یا پلاستیکی	۱	عدد	✓		
۷	کپسول آتش نشانی دستی	حاوی پودر خشک، محتوای کف و آب ۶ کیلوگرمی	۱	دستگاه	✓		برای هر ۵۰ متر مربع
۸	میز کار	۸۷۰ × ۵۰ cm	۱	عدد	✓		برای هر نفر
۹	تهویه مناسب	مطبوع	۱	دستگاه	✓		
۱۰	دماسنج	دیجیتالی	۱	دستگاه	✓		
۱۱	دستگاه ضد عفونی کننده (استیل)	برقی (UV)	۱	دستگاه	✓		
۱۲							
۱۳							

**جدول ۱۳ - لیست ابزارآلات ( نسخه رئیس حوزه سنجش ، مسؤل آزمون و آزمونگر )**

ردیف	نام ابزارآلات	مشخصات فنی	تعداد	واحد سنجه	آزمونگر	آزمون شونده	توضیحات
۱	آبپاش مو	متوسط-پلاستیکی	۱	عدد		✓	
۲	دسته تیغ	فلزی-پلاستیکی	۱	عدد		✓	
۳	شانه ساده و دمدار	پلاستیکی-چوبی	۳	عدد		✓	
۴	قیچی	اسکالپ-معمولی	۲	عدد		✓	
۵	ماشین اصلاح	برقی-شارژی	۲	دستگاه		✓	
۶	موپران	پلاستیکی-مویی	۱	عدد		✓	
۷	ماشین اصلاح	خط زن	۱	دستگاه		✓	
۸	ششوار	برقی دستی	۱	دستگاه		✓	
۹	برس گرد در اندازه های مختلف	فلزی-چوبی	۴	عدد		✓	
۱۰	گیره مو	پلاستیکی-چوبی	۶	عدد		✓	
۱۱	قلم تیغ	استیل-پلاستیکی	۱	ع		✓	

**جدول ۱۴ - لیست مواد مصرفی و قیمت ( نسخه رئیسی حوزه سنجش ، مسؤل آزمون و آزمونگر )**

ردیف	نام مواد مصرفی	مشخصات فنی	تعداد	واحد سنجه	قیمت واحد به ریال	آزمونگر	آزمون شونده	توضیحات
۱	دستمال گردن	کاغذی یکبار مصرف	۱	رول	۲۰۰۰۰۰		✓	
۲	ژل نرم کننده (اصلاح)	استاندارد	۱	عدد	۴۰۰۰۰۰		✓	
۳	شامپو	معمولی	۳	عدد	۵۰۰۰۰۰		✓	
۴	پیش بند	یکبار مصرف	۲	عدد	۵۰۰۰۰		✓	
۵	تیغ اصلاح	یکبار مصرف	۲	عدد	۱۰۰۰۰		✓	
۶	حوله	یکبار مصرف	۲	عدد	۶۰۰۰۰		✓	
۷	پنبه	استاندارد بهداشتی	۱	بسته	۴۰۰۰۰۰		✓	
۸	ماسک تنفسی	یکبار مصرف	۱	عدد	۱۰۰۰۰		✓	
۹	دستکش	یکبار مصرف	۲	جفت	۵۰۰۰۰		✓	
۱۰	الکل	صنعتی - طبی	۱	شیشه ۱۰۰ mli	۲۵۰۰۰۰		✓	

سازمان آموزش فنی و حرفه‌ای کشور



سازمان آموزش عالی وزارت بهداشت

عنوان استاندارد: حکاکی خطوط بر روی سر

کد استاندارد: ۵۱۴۱۴۰۰۰۰۲

کد پروژه: ۱۴۰۱/۵۱۴۱۴۰۰۰۰۲/۱۰۶



جمهوری اسلامی ایران  
وزارت تعاون، کار و رفاه اجتماعی

**جدول ۱۵ - چک لیست معیار های نگرشی ( نسخه آزمونگر )**

نام و نام خانوادگی آزمون شونده:		کد ملی:		تاریخ آزمون:		ساعت شروع:		ساعت پایان:	
ردیف	مهارت های توانائی اشتغال	شایستگی ها					نمره داوطلب		
		هرگز	گاهی	معمولا	اغلب	همیشه			
		۰	۰,۲۵	۰,۵	۰,۷۵	۱			
۱	اخلاق کاری	اعتماد به نفس و خود اتکائی نشان می دهد							
۲		مسئولیت پذیر است							
۳		با مباحث کار می کند							
۴		مسئولیت رفتارهایش را می پذیرد							
۵		خوابیدن دار است و در یک روش کنترل شده کار می کند							
۶		در گفتار، عمل و کردار، بلوغ از خود نشان می دهد							
۷		کارش را خود ارزیابی می کند							
۸	مسئولیت پذیری	کار را سازماندهی و زمان را به طور موثر مدیریت می کند							
۹		توانائی تکمیل تکالیف در زمان مقرر را از خود به نمایش می گذارد							
۱۰		از دستورات شفاهی، بصری و کتبی پیروی می کند							
۱۱		از مواد مصرفی، ابزار آلات خوب مواظبت می کند							
۱۲	استدلال و حل مساله	با تغییرات خواسته های شغلی تطابق پذیری دارد							
۱۳		منطقی است و قضاوت های عینی می سازد							
۱۴		روش ها و قواعد را می فهمد							
۱۵		ابتکار نشان می دهد							
۱۶	سلامتی و عادات ایمنی	سرعت تولید و آهنگ کاری خوب دارد							
۱۷		نسبت به حفاظت و ایمنی تجهیزات و دستگاه ها اهتمام لازم دارد							
۱۸		به شیوه مناسب و آراستگی لباس می پوشد							
۱۹		موقعیت های استرس زا را تشخیص میدهد							
۲۰		موقعیت های استرس زا را به راحتی مدیریت می کند.							
جمع کل									

ناظر آزمون  
نام و نام خانوادگی و امضاء:

آزمونگر دوم  
نام و نام خانوادگی و امضاء:

آزمونگر اول  
نام و نام خانوادگی و امضاء:

بسمه تعالی

ارزشیابی مهارتی با الگوی سنجش عملکردی

## پروژه آزمون عملی « یابانی »

گروه شغلی: مراقبت و زیبایی مردانه

عنوان استاندارد: حکاکی خطوط بر روی سر

کد استاندارد: ۵۱۴۱۴۰۰۰۰۲

کد پروژه: ۱۴۰۱/۵۱۴۱۴۰۰۰۰۲/۱۰۷

زمان آزمون: ۰ ساعت ۳۰ دقیقه

تاریخ تدوین پروژه آزمون: ۱۴۰۱/۱۰/۱۰

## جدول ۱

فهرست محتوی پروژه	
ردیف	فهرست محتوی
۱	تهیه کنندگان
۲	مشخصات استاندارد آموزشی
۳	توضیح مختصر در مورد پروژه
۴	نقشه کار عملی
۵	دستورالعمل (فرایند) اجرای پروژه
۶	لیست تجهیزات
۷	لیست ابزارآلات
۸	لیست مواد مصرفی
۹	امتیازبندی
۱۰	چک لیست معیار های نگرشی
۱۱	نتیجه نهایی

سازمان آموزش فنی و حرفه‌ای کشور



سازمان آموزش عالی و پژوهش

عنوان استاندارد: حکاکی خطوط بر روی سر

کد استاندارد: ۵۱۴۱۴۰۰۰۰۲

کد پروژه: ۱۴۰۱/۵۱۴۱۴۰۰۰۰۲/۱۰۷



وزارت تعاون، کار و رفاه اجتماعی

جدول ۲ - تهیه کنندگان :

ردیف	نام و نام خانوادگی	تحصیلات	سابقه آموزشی (سال)	سایر اطلاعات
۱	صمد امینی فر	آخرین مدرک تحصیلی	سابقه فعالیت مربی دولتی	تلفن ثابت : ۰۴۱۳۵۵۳۰۷۰۹
		کارشناس ارشد	۶	تلفن همراه : ۰۹۱۴۳۱۷۳۶۲۹
		رشته تحصیلی	سابقه فعالیت مربی غیر دولتی	aminifarsamad@gmail.com
		تربیت بدنی (فیزیولوژی کاربردی)	۳۵	آدرس : ارتش جنوبی چهار راه باغشمال اول باغشمال پلاک ۱۶
۲		آخرین مدرک تحصیلی	سابقه فعالیت مربی دولتی	تلفن ثابت :
				تلفن همراه :
		رشته تحصیلی	سابقه فعالیت مربی غیر دولتی	ایمیل :
				آدرس :
۳		آخرین مدرک تحصیلی	سابقه فعالیت مربی دولتی	تلفن ثابت :
				تلفن همراه :
		رشته تحصیلی	سابقه فعالیت مربی غیر دولتی	ایمیل :
				آدرس :

جدول ۳ - مشخصات استاندارد آموزشی  / استاندارد ارزشیابی  :

خوشه : خدمات گروه : مراقبت و زیبایی

نام استاندارد	کد استاندارد:	میزان ساعت آموزشی	تئوری	عملی	پروژه	کارورزی
حکاکی خطو بر روی سر	۵۱۴۱۴۰۰۰۰۲		۱۰	۲۰	-	-

جدول ۴ - فهرست شایستگی های استاندارد آموزشی / فهرست مراحل کار استاندارد ارزشیابی:

میزان ساعت آموزش			ردیف	عناوین شایستگی/توانایی یا عناوین مراحل کار
تئوری	عملی	جمع		
۱	۲	۳	۱	پذیرش مشتری و مشاوره جهت انجام کار
۲	۳	۵	۲	آماده سازی تجهیزات ، ابزار و محیط کار
۶	۱۳	۱۹	۳	حکاکی خطوط بر روی سر (Tribal Line Design)
۱	۲	۳	۴	ارزیابی خدمات و تکمیل کار
			۵	
			۶	
			۷	
			۸	
			۹	
			۱۰	
-			۱۱	کارورزی
-			۱۲	پروژه
۱۰	۲۰	۳۰		جمع کل

سازمان آموزش فنی و حرفه‌ای کشور



جدول ۵- نقشه کار عملی (نسخه آزمونگر و آزمون شونده)



جدول ۶- توضیحات نقشه عملی: (نسخه آزمونگر و آزمون شونده)

ارزیابی و بررسی ویژگیهای مو  
به نحوه پیاده کردن طرح ارائه شده توجه شود  
آماده سازی: کوتاه کردن و اصلاح مو برای ایجاد حکاکی طبق مدل ارائه شده  
رعایت اصول و سلسله مراتب فرایند

**جدول ۸ - نمرات کاهشی (نسخه آزمونگر)**

مجاز هست		مجاز نیست	افزودن مواد مصرفی / زمان ، با کسر نمره	
نیم تا یکساعت	تا نیم ساعت		در صورت عدم رعایت زمان	زمان اجرای فرایند
..... درصد از کل بارم کم می شود.	۱۵ درصد از کل بارم کم می شود		بندی در اجرای مراحل کاری	
۱۰ درصد از کل بارم کم می شود			در صورت عدم رعایت میزان مواد مصرفی	مقدار مواد مصرفی

**جدول ۷ - توضیح مختصر فرآیند اجرای پروژه: (نسخه آزمونگر)**

**اهداف پروژه:**

■ فرایندی ■ تولیدی

**در این پروژه:**

۱) زمان انجام فرایند حائز اهمیت می باشد. ■ نمی باشد. □

۲) رعایت توالی انجام مراحل فعالیت مهم می باشد. ■ نمی باشد. □

۳) مقدار استفاده از مواد مصرفی دارای اهمیت می باشد. ■ نمی باشد. □

۴) ساخت محصول جز موارد با اهمیت پروژه می باشد. ■ نمی باشد. □

۵) رعایت نکات ایمنی و حفاظتی الزامی می باشد. ■ نمی باشد. □

سایر نکات یا مواردی که رعایت آن در اجرای پروژه الزامی می باشد:

**جدول ۹ (نسخه آزمونگر)**

نکات یا مواردی که در اجرای پروژه توسط آزمونگر رعایت آن الزامی است:

- ۱- رعایت ترتیب روند فرایند مراحل آزمون
- ۲- خطوط اطراف دور سر از قبل ترسیم شده نباشد
- ۳- موی سر مدل انتخابی اصلاح شده نباشد
- ۴-

**جدول ۱۰ (نسخه آزمونگر و آزمون شونده)**

نکات یا مواردی که در اجرای پروژه توسط آزمون دهنده رعایت آن الزامی است:

- ۱- همراه داشتن وسایل و ابزارالات مربوطه
- ۲- ارتباط مطلوب با مشتری
- ۳- بر اساس نقشه کار طراحی شود



سازمان آموزش عالی پزشکی کشور

عنوان استاندارد: حکاکی خطوط بر روی سر

کد استاندارد: ۵۱۴۱۴۰۰۰۰۲

کد پروژه: ۱۴۰۱/۵۱۴۱۴۰۰۰۰۲/۱۰۷



جمهوری اسلامی ایران  
وزارت بهداشت، درمان و رفاه اجتماعی

جدول ۱۱ - فرایند اجرای پروژه (نسخه آزمون شونده)

مقیاس	بارم	مدت انجام کار - دقیقه	ریز فعالیت یا چگونگی روند انجام کار	شماره	عنوان فعالیت (عنصر شایستگی)	توالی
				شایستگی‌ها		فرایند کاری
*	۲	۴	ارائه توضیحات انجام کار و دریافت رضایت، پر کردن کارتکس مشتری	۱	پذیرش مشتری و مشاوره جهت انجام کار	مرحله اول
*	۱/۵		ارزیابی ویژگیهای مو (شکل، ضخامت، الگوهای توزیع، تراکم، جنس، وزن و انواع مو)			
*	۱/۵		ارزیابی ساختار چهره (مرفولوژی) مشتری نسبت به مدل انتخابی			
*	۲		استفاده از خلاقیت در تشخیص تطبیق ویژگیهای مو و ساختار چهره با علاقه و درخواست مشتری			
*	۱/۵		ارائه مدل‌های پیشنهادی متناسب با ویژگیهای مو و ساختار چهره مشتری			
*	۱		انتخاب مدل مناسب نهایی جهت انجام کار بر اساس توافق بامشتری			
*	۳	۴	ایجاد شرایط مناسب استقرار مشتری و اپراتور جهت انجام کار	۲	آماده سازی تجهیزات، ابزار و محیط کار	مرحله دوم
*	۴		ضد عفونی کردن ابزارالات مربوطه و تجهیزات با توجه به نوع ابزار			
*	۴		انتخاب ابزار، تجهیزات با توجه به طرح انتخابی			
*	۳/۲۵		انتخاب مواد مصرفی با توجه به طرح انتخابی			
	*	۴/۷۵	۱۸	۳	حکاکی خطو بر روی سر	مرحله سوم
*	۱۲	کوتاه کردن و اصلاح مناسب موها برای ایجاد زمینه حکاکی				
*	۵	پیاده سازی طرح اولیه بر روی سر				
*	۵	تعیین نقطه شروع حکاکی متناسب با طرح انتخابی				
	۱۰	حکاکی بر اساس طرح پیاده سازی شده				
*	۸	تمیز کردن و شفاف کردن طرح حکاکی شده با تیغ				
*	۵	جلوگیری از التهاب پوست با استفاده از محصولات ضد التهاب مناسب و استاندارد				
*	۱۲	کار با ماشین اصلاح خط زن و معمولی و تیغ				
*	۱	۴	استفاده از محصولات ضد التهاب	۴	ارزیابی خدمات و تکمیل کار	مرحله چهارم
*	۲/۵		تطبیق موی حکاکی شده بر اساس طرح انتخابی			
*	۱		ارائه توصیه های مراقبتی به مشتری			
*	۱/۵		دریافت رضایت مشتری از مدل حکاکی شده			
*	۲		دقت و سرعت عمل در کار			
*	۱/۵		دفع مناسب پسماند برای جلوگیری از آسیب به محیط زیست			



سازمان آموزش فنی و حرفه‌ای کشور

عنوان استاندارد: حکاکی خطوط بر روی سر

کد استاندارد: ۵۱۴۱۴۰۰۰۰۲

کد پروژه: ۱۴۰۱/۵۱۴۱۴۰۰۰۰۲/۱۰۷



جمهوری اسلامی ایران  
وزارت تعلیم، جوانان و ورزش

**جدول ۱۲ - لیست تجهیزات (نسخه رئیس حوزه سنجش، مسؤول آزمون و آزمونگر)**

ردیف	نام تجهیزات	مشخصات فنی	تعداد	واحد سنجش	آزمونگر	آزمون شونده	توضیحات
۱	آئینه کار	cm ۵۰ × ۱۷۰	۱	جام	✓		برای هر نفر
۲	جعبه کمک های اولیه	استاندارد	۱	عدد	✓	✓	برای هر نفر شخصی و یک پک عمومی
۳	سر شوی	چینی	۱	کاسه	✓		برای هر ۵ نفر
۴	سطل زباله	متوسط	۱	عدد	✓		برای هر ۲ نفر
۵	صندلی کار	جکی یا ساده	۱	عدد	✓		برای هر نفر
۶	صندلی کارآموز	چوبی یا پلاستیکی	۱	عدد	✓		
۷	کپسول آتش نشانی دستی	حاوی پودر خشک، محتوای کف و آب ۶ کیلوگرمی	۱	دستگاه	✓		برای هر ۵۰ متر مربع
۸	میز کار	cm ۵۰ × ۸۷۰	۱	عدد	✓		برای هر نفر
۹	تهویه مناسب	مطبوع	۱	دستگاه	✓		
۱۰	دماسنج	دیجیتالی	۱	دستگاه	✓		
۱۱	دستگاه ضد عفونی کننده (استیل)	برقی (UV)	۱	دستگاه	✓		
۱۲							
۱۳							

**جدول ۱۳ - لیست ابزارآلات (نسخه رئیس حوزه سنجش، مسؤول آزمون و آزمونگر)**

ردیف	نام ابزارآلات	مشخصات فنی	تعداد	واحد سنجش	آزمونگر	آزمون شونده	توضیحات
۱	آبپاش مو	متوسط-پلاستیکی	۱	عدد		✓	
۲	دسته تیغ	فلزی-پلاستیکی	۱	عدد		✓	
۳	شانه ساده و دمدار	پلاستیکی-چوبی	۳	عدد		✓	
۴	قیچی	اسکالپ-معمولی	۲	عدد		✓	
۵	ماشین اصلاح	برقی-شارژی	۲	دستگاه		✓	
۶	موپران	پلاستیکی-مویی	۱	عدد		✓	
۷	ماشین اصلاح	خط زن	۱	دستگاه		✓	
۸	ششوار	برقی دستی	۱	دستگاه		✓	
۹	برس گرد در اندازه های مختلف	فلزی-چوبی	۴	عدد		✓	
۱۰	گیره مو	پلاستیکی-چوبی	۶	عدد		✓	
۱۱	قلم تیغ	استیل-پلاستیکی	۱	ع		✓	

**جدول ۱۴ - لیست مواد مصرفی و قیمت ( نسخه رئیسی حوزه سنجش ، مسؤل آزمون و آزمونگر )**

ردیف	نام مواد مصرفی	مشخصات فنی	تعداد	واحد سنجه	قیمت واحد به ریال	آزمون شونده	توضیحات
۱	دستمال گردن	کاغذی یکبار مصرف	۱	رول	۲۰۰۰۰۰	✓	
۲	ژل نرم کننده (اصلاح)	استاندارد	۱	عدد	۴۰۰۰۰۰	✓	
۳	شامپو	معمولی	۳	عدد	۵۰۰۰۰۰	✓	
۴	پیش بند	یکبار مصرف	۲	عدد	۵۰۰۰۰	✓	
۵	تیغ اصلاح	یکبار مصرف	۲	عدد	۱۰۰۰۰	✓	
۶	حوله	یکبار مصرف	۲	عدد	۶۰۰۰۰	✓	
۷	پنبه	استاندارد بهداشتی	۱	بسته	۴۰۰۰۰۰	✓	
۸	ماسک تنفسی	یکبار مصرف	۱	عدد	۱۰۰۰۰	✓	
۹	دستکش	یکبار مصرف	۲	جفت	۵۰۰۰۰	✓	
۱۰	الکل	صنعتی - طبی	۱	شیشه ۱۰۰ mli	۲۵۰۰۰۰	✓	

سازمان آموزش فنی و حرفه‌ای کشور



سازمان آموزش عالی وزارت بهداشت

عنوان استاندارد: حکاکی خطوط بر روی سر

کد استاندارد: ۵۱۴۱۴۰۰۰۰۲

کد پروژه: ۱۴۰۱/۵۱۴۱۴۰۰۰۰۲/۱۰۷



جمهوری اسلامی ایران  
وزارت بهداشت، کار و رفاه اجتماعی

**جدول ۱۵ - چک لیست معیار های نگرشی ( نسخه آزمونگر )**

نام و نام خانوادگی آزمون شونده:		کد ملی:		تاریخ آزمون:		ساعت شروع:		ساعت پایان:	
ردیف	مهارت های توانائی اشتغال	شایستگی ها	طیف						
			هرگز	گاهی	معمولا	اغلب	همیشه		
			۰	۰,۲۵	۰,۵	۰,۷۵	۱		نمره داوطلب
۱	اخلاق کاری	اعتماد به نفس و خود اتکائی نشان می دهد							
۲		مسئولیت پذیر است							
۳		با مباحث کار می کند							
۴		مسئولیت رفتارهایش را می پذیرد							
۵		خوابیدن دار است و در یک روش کنترل شده کار می کند							
۶		در گفتار، عمل و کردار، بلوغ از خود نشان می دهد							
۷		کارش را خود ارزیابی می کند							
۸	مسئولیت پذیری	کار را سازماندهی و زمان را به طور موثر مدیریت می کند							
۹		توانائی تکمیل تکالیف در زمان مقرر را از خود به نمایش می گذارد							
۱۰		از دستورات شفاهی، بصری و کتبی پیروی می کند							
۱۱		از موادمصرفی، ابزارآلات خوب مواظبت می کند							
۱۲	استدلال و حل مساله	با تغییرات خواسته های شغلی تطابق پذیری دارد							
۱۳		منطقی است و قضاوت های عینی می سازد							
۱۴		روش ها و قواعد را می فهمد							
۱۵		ابتکار نشان می دهد							
۱۶	سلامتی و عادات ایمنی	سرعت تولید و آهنگ کاری خوب دارد							
۱۷		نسبت به حفاظت و ایمنی تجهیزات و دستگاه ها اهتمام لازم دارد							
۱۸		به شیوه مناسب و آراستگی لباس می پوشد							
۱۹		موقعیت های استرس زا را تشخیص میدهد							
۲۰		موقعیت های استرس زا را به راحتی مدیریت می کند.							
جمع کل									

ناظر آزمون  
نام و نام خانوادگی و امضاء:

آزمونگر دوم  
نام و نام خانوادگی و امضاء:

آزمونگر اول  
نام و نام خانوادگی و امضاء:

بسمه تعالی

ارزشیابی مهارتی با الگوی سنجش عملکردی

# پروژه آزمون عملی « یابانی »

گروه شغلی: مراقبت و زیبایی مردانه

عنوان استاندارد: حکاکی خطوط بر روی سر

کد استاندارد: ۵۱۴۱۴۰۰۰۰۲

کد پروژه: ۱۴۰۱/۵۱۴۱۴۰۰۰۰۲/۱۰۸

زمان آزمون: ۰ ساعت ۳۰ دقیقه

تاریخ تدوین پروژه آزمون: ۱۴۰۱/۱۰/۱۰

## جدول ۱

فهرست محتوی پروژه	
ردیف	فهرست محتوی
۱	تهیه کنندگان
۲	مشخصات استاندارد آموزشی
۳	توضیح مختصر در مورد پروژه
۴	نقشه کار عملی
۵	دستورالعمل (فرایند) اجرای پروژه
۶	لیست تجهیزات
۷	لیست ابزارآلات
۸	لیست مواد مصرفی
۹	امتیازبندی
۱۰	چک لیست معیار های نگرشی
۱۱	نتیجه نهایی

سازمان آموزش فنی و حرفه‌ای کشور





سازمان آموزش عالی و پژوهش

عنوان استاندارد: حکاکی خطوط بر روی سر

کد استاندارد: ۵۱۴۱۴۰۰۰۰۲

کد پروژه: ۱۴۰۱/۵۱۴۱۴۰۰۰۰۲/۱۰۸



جمهوری اسلامی ایران  
وزارت تعلیم، تربیت و رفاه اجتماعی

جدول ۲ - تهیه کنندگان:

ردیف	نام و نام خانوادگی	تحصیلات	سابقه آموزشی (سال)	سایر اطلاعات
۱	صمد امینی فر	آخرین مدرک تحصیلی	سابقه فعالیت مربی دولتی	تلفن ثابت: ۰۴۱۳۵۵۳۰۷۰۹
		کارشناس ارشد	۶	تلفن همراه: ۰۹۱۴۳۱۷۳۶۲۹
		رشته تحصیلی	سابقه فعالیت مربی غیر دولتی	aminifarsamad@gmail.com
		تربیت بدنی (فیزیولوژی کاربردی)	۳۵	آدرس: ارتش جنوبی چهار راه باغشمال اول باغشمال پلاک ۱۶
۲		آخرین مدرک تحصیلی	سابقه فعالیت مربی دولتی	تلفن ثابت:
				تلفن همراه:
		رشته تحصیلی	سابقه فعالیت مربی غیر دولتی	ایمیل:
				آدرس:
۳		آخرین مدرک تحصیلی	سابقه فعالیت مربی دولتی	تلفن ثابت:
				تلفن همراه:
		رشته تحصیلی	سابقه فعالیت مربی غیر دولتی	ایمیل:
				آدرس:

جدول ۳ - مشخصات استاندارد آموزشی / استاندارد ارزشیابی:

خوشه: خدمات گروه: مراقبت و زیبایی

نام استاندارد	کد استاندارد:	میزان ساعت آموزشی	تئوری	عملی	پروژه	کارورزی
حکاکی خطو بر روی سر	۵۱۴۱۴۰۰۰۰۲		۱۰	۲۰	-	-

جدول ۴ - فهرست شایستگی های استاندارد آموزشی / فهرست مراحل کار استاندارد ارزشیابی:

میزان ساعت آموزش			ردیف	عناوین شایستگی/ توانایی یا عناوین مراحل کار
تئوری	عملی	جمع		
۱	۲	۳	۱	پذیرش مشتری و مشاوره جهت انجام کار
۲	۳	۵	۲	آماده سازی تجهیزات ، ابزار و محیط کار
۶	۱۳	۱۹	۳	حکاکی خطوط بر روی سر ( Tribal Line Design )
۱	۲	۳	۴	ارزیابی خدمات و تکمیل کار
			۵	
			۶	
			۷	
			۸	
			۹	
			۱۰	
-			۱۱	کارورزی
-			۱۲	پروژه
۱۰	۲۰	۳۰		جمع کل

سازمان آموزش فنی و حرفه‌ای کشور

جدول ۵- نقشه کار عملی (نسخه آزمونگر و آزمون شونده)



جدول ۶- توضیحات نقشه عملی: (نسخه آزمونگر و آزمون شونده)

ارزیابی و بررسی ویژگیهای مو  
به نحوه پیاده کردن طرح ارائه شده توجه شود  
آماده سازی: کوتاه کردن و اصلاح مو برای ایجاد حکاکی طبق مدل ارائه شده  
رعایت اصول و سلسله مراتب فرایند

**جدول ۸ - نمرات کاهشی (نسخه آزمونگر)**

مجاز هست		مجاز نیست	افزودن مواد مصرفی / زمان ، با کسر نمره	
نیم تا یکساعت	تا نیم ساعت		در صورت عدم رعایت زمان	زمان اجرای فرایند
..... درصد از کل بارم کم می شود.	۱۵ درصد از کل بارم کم می شود		بندی در اجرای مراحل کاری	
۱۰ درصد از کل بارم کم می شود			در صورت عدم رعایت میزان مواد مصرفی	مقدار مواد مصرفی

**جدول ۷ - توضیح مختصر فرآیند اجرای پروژه: (نسخه آزمونگر)**

**اهداف پروژه:**

■ فرایندی ■ تولیدی

**در این پروژه:**

(۱) زمان انجام فرایند حائز اهمیت  می باشد.  نمی باشد.

(۲) رعایت توالی انجام مراحل فعالیت مهم  می باشد.  نمی باشد.

(۳) مقدار استفاده از مواد مصرفی دارای اهمیت  می باشد.  نمی باشد.

(۴) ساخت محصول جز موارد با اهمیت پروژه  می باشد.  نمی باشد.

(۵) رعایت نکات ایمنی و حفاظتی الزامی  می باشد.  نمی باشد.

سایر نکات یا مواردی که رعایت آن در اجرای پروژه الزامی می باشد:

**جدول ۱۰ (نسخه آزمونگر و آزمون شونده)**

نکات یا مواردی که در اجرای پروژه توسط آزمون دهنده رعایت آن الزامی است:

۱- همراه داشتن وسایل و ابزارالات مربوطه

۲- ارتباط مطلوب با مشتری

۳- بر اساس نقشه کار طراحی شود

**جدول ۹ (نسخه آزمونگر)**

نکات یا مواردی که در اجرای پروژه توسط آزمونگر رعایت آن الزامی است:

۱- رعایت ترتیب روند فرایند مراحل آزمون

۲- خطوط اطراف دور سر از قبل ترسیم شده نباشد

۳- موی سر مدل انتخابی اصلاح شده نباشد

۴-



سازمان آموزش عالی پزشکی کشور

عنوان استاندارد: حکاکی خطوط بر روی سر

کد استاندارد: ۵۱۴۱۴۰۰۰۰۲

کد پروژه: ۱۴۰۱/۵۱۴۱۴۰۰۰۰۲/۱۰۸



جمهوری اسلامی ایران  
وزارت بهداشت، درمان و رفاه اجتماعی

جدول ۱۱ - فرایند اجرای پروژه (نسخه آزمون شونده)

مقیاس	بارم	مدت انجام کار - دقیقه	ریز فعالیت یا چگونگی روند انجام کار	شماره	عنوان فعالیت (عنصر شایستگی)	توالی
				شایستگی‌ها		فرایند کاری
*	۲	۴	ارائه توضیحات انجام کار و دریافت رضایت، پر کردن کارتکس مشتری	۱	پذیرش مشتری و مشاوره جهت انجام کار	مرحله اول
*	۱/۵		ارزیابی ویژگی‌های مو (شکل، ضخامت، الگوهای توزیع، تراکم، جنس، وزن و انواع مو)			
*	۱/۵		ارزیابی ساختار چهره (مرفولوژی) مشتری نسبت به مدل انتخابی			
*	۲		استفاده از خلاقیت در تشخیص تطبیق ویژگی‌های مو و ساختار چهره با علاقه و درخواست مشتری			
*	۱/۵		ارائه مدل‌های پیشنهادی متناسب با ویژگی‌های مو و ساختار چهره مشتری			
*	۱		انتخاب مدل مناسب نهایی جهت انجام کار بر اساس توافق با مشتری			
*	۳	۴	ایجاد شرایط مناسب استقرار مشتری و اپراتور جهت انجام کار	۲	آماده سازی تجهیزات، ابزار و محیط کار	مرحله دوم
*	۴		ضد عفونی کردن ابزارالات مربوطه و تجهیزات با توجه به نوع ابزار			
*	۴		انتخاب ابزار، تجهیزات با توجه به طرح انتخابی			
*	۳/۲۵		انتخاب مواد مصرفی با توجه به طرح انتخابی			
	*	۴/۷۵	ترسیم طرح اولیه بر اساس طرح انتخابی	۳	حکاکی خطو بر روی سر	مرحله سوم
*	۱۲	کوتاه کردن و اصلاح مناسب موها برای ایجاد زمینه حکاکی				
*	۵	پیاده سازی طرح اولیه بر روی سر				
*	۵	تعیین نقطه شروع حکاکی متناسب با طرح انتخابی				
	۱۰	حکاکی بر اساس طرح پیاده سازی شده				
*	۸	تمیز کردن و شفاف کردن طرح حکاکی شده با تیغ				
*	۵	جلوگیری از التهاب پوست با استفاده از محصولات ضد التهاب مناسب و استاندارد				
*	۱۲	کار با ماشین اصلاح خط زن و معمولی و تیغ				
*	۱	۴	استفاده از محصولات ضد التهاب	۴	ارزیابی خدمات و تکمیل کار	مرحله چهارم
*	۲/۵		تطبیق موی حکاکی شده بر اساس طرح انتخابی			
*	۱		ارائه توصیه های مراقبتی به مشتری			
*	۱/۵		دریافت رضایت مشتری از مدل حکاکی شده			
*	۲		دقت و سرعت عمل در کار			
*	۱/۵		دفع مناسب پسماند برای جلوگیری از آسیب به محیط زیست			



سازمان آموزش فنی و حرفه‌ای کشور

عنوان استاندارد: حکاکی خطوط بر روی سر

کد استاندارد: ۵۱۴۱۴۰۰۰۰۲

کد پروژه: ۱۴۰۱/۵۱۴۱۴۰۰۰۰۲/۱۰۸



جمهوری اسلامی ایران  
وزارت تعلیم، جوانان و ورزش

**جدول ۱۲ - لیست تجهیزات (نسخه رئیس حوزه سنجش، مسؤول آزمون و آزمونگر)**

ردیف	نام تجهیزات	مشخصات فنی	تعداد	واحد سنجش	آزمونگر	آزمون شونده	توضیحات
۱	آئینه کار	۱۷۰ × ۵۰ cm	۱	جام	✓		برای هر نفر
۲	جعبه کمک های اولیه	استاندارد	۱	عدد	✓	✓	برای هر نفر شخصی و یک پک عمومی
۳	سر شوی	چینی	۱	کاسه	✓		برای هر ۵ نفر
۴	سطل زباله	متوسط	۱	عدد	✓		برای هر ۲ نفر
۵	صندلی کار	جکی یا ساده	۱	عدد	✓		برای هر نفر
۶	صندلی کارآموز	چوبی یا پلاستیکی	۱	عدد	✓		
۷	کپسول آتش نشانی دستی	حاوی پودر خشک، محتوای کف و آب ۶ کیلوگرمی	۱	دستگاه	✓		برای هر ۵۰ متر مربع
۸	میز کار	۸۷۰ × ۵۰ cm	۱	عدد	✓		برای هر نفر
۹	تهویه مناسب	مطبوع	۱	دستگاه	✓		
۱۰	دماسنج	دیجیتالی	۱	دستگاه	✓		
۱۱	دستگاه ضد عفونی کننده (استیل)	برقی (UV)	۱	دستگاه	✓		
۱۲							
۱۳							

**جدول ۱۳ - لیست ابزارآلات (نسخه رئیس حوزه سنجش، مسؤول آزمون و آزمونگر)**

ردیف	نام ابزارآلات	مشخصات فنی	تعداد	واحد سنجش	آزمونگر	آزمون شونده	توضیحات
۱	آبپاش مو	متوسط-پلاستیکی	۱	عدد		✓	
۲	دسته تیغ	فلزی-پلاستیکی	۱	عدد		✓	
۳	شانه ساده و دمدار	پلاستیکی-چوبی	۳	عدد		✓	
۴	قیچی	اسکالپ-معمولی	۲	عدد		✓	
۵	ماشین اصلاح	برقی-شارژی	۲	دستگاه		✓	
۶	موپران	پلاستیکی-مویی	۱	عدد		✓	
۷	ماشین اصلاح	خط زن	۱	دستگاه		✓	
۸	ششوار	برقی دستی	۱	دستگاه		✓	
۹	برس گرد در اندازه های مختلف	فلزی-چوبی	۴	عدد		✓	
۱۰	گیره مو	پلاستیکی-چوبی	۶	عدد		✓	
۱۱	قلم تیغ	استیل-پلاستیکی	۱	ع		✓	

**جدول ۱۴ - لیست مواد مصرفی و قیمت (نسخه رئیسی حوزه سنجش، مسؤل آزمون و آزمونگر)**

ردیف	نام مواد مصرفی	مشخصات فنی	تعداد	واحد سنجه	قیمت واحد به ریال	آزمون شونده	توضیحات
۱	دستمال گردن	کاغذی یکبار مصرف	۱	رول	۲۰۰۰۰۰	✓	
۲	ژل نرم کننده (اصلاح)	استاندارد	۱	عدد	۴۰۰۰۰۰	✓	
۳	شامپو	معمولی	۳	عدد	۵۰۰۰۰۰	✓	
۴	پیش بند	یکبار مصرف	۲	عدد	۵۰۰۰۰	✓	
۵	تیغ اصلاح	یکبار مصرف	۲	عدد	۱۰۰۰۰	✓	
۶	حوله	یکبار مصرف	۲	عدد	۶۰۰۰۰	✓	
۷	پنبه	استاندارد بهداشتی	۱	بسته	۴۰۰۰۰۰	✓	
۸	ماسک تنفسی	یکبار مصرف	۱	عدد	۱۰۰۰۰	✓	
۹	دستکش	یکبار مصرف	۲	جفت	۵۰۰۰۰	✓	
۱۰	الکل	صنعتی - طبی	۱	شیشه ۱۰۰ mli	۲۵۰۰۰۰	✓	

سازمان آموزش فنی و حرفه‌ای کشور



سازمان آموزش فنی و حرفه‌ای کشور

عنوان استاندارد: حکاکی خطوط بر روی سر

کد استاندارد: ۵۱۴۱۴۰۰۰۰۲

کد پروژه: ۱۴۰۱/۵۱۴۱۴۰۰۰۰۲/۱۰۸



جمهوری اسلامی ایران  
وزارت تعاون، کار و رفاه اجتماعی

**جدول ۱۵ - چک لیست معیار های نگرشی ( نسخه آزمونگر )**

نام و نام خانوادگی آزمون شونده:		کد ملی:		تاریخ آزمون:		ساعت شروع:		ساعت پایان:	
ردیف	مهارت های توانائی اشتغال	شایستگی ها	طیف						
			هرگز	گاهی	معمولا	اغلب	همیشه		
			۰	۰,۲۵	۰,۵	۰,۷۵	۱		
۱	اخلاق کاری	اعتماد به نفس و خود اتکائی نشان می دهد							
۲		مسئولیت پذیر است							
۳		با مباحث کار می کند							
۴		مسئولیت رفتارهایش را می پذیرد							
۵		خوابیدن دار است و در یک روش کنترل شده کار می کند							
۶		در گفتار، عمل و کردار، بلوغ از خود نشان می دهد							
۷		کارش را خود ارزیابی می کند							
۸	مسئولیت پذیری	کار را سازماندهی و زمان را به طور موثر مدیریت می کند							
۹		توانائی تکمیل تکالیف در زمان مقرر را از خود به نمایش می گذارد							
۱۰		از دستورات شفاهی، بصری و کتبی پیروی می کند							
۱۱		از موادمصرفی، ابزارآلات خوب مواظبت می کند							
۱۲	استدلال و حل مساله	با تغییرات خواسته های شغلی تطابق پذیری دارد							
۱۳		منطقی است و قضاوت های عینی می سازد							
۱۴		روش ها و قواعد را می فهمد							
۱۵		ابتکار نشان می دهد							
۱۶	سلامتی و عادات ایمنی	سرعت تولید و آهنگ کاری خوب دارد							
۱۷		نسبت به حفاظت و ایمنی تجهیزات و دستگاه ها اهتمام لازم دارد							
۱۸		به شیوه مناسب و آراستگی لباس می پوشد							
۱۹		موقعیت های استرس زا را تشخیص میدهد							
۲۰		موقعیت های استرس زا را به راحتی مدیریت می کند.							
جمع کل									

ناظر آزمون  
نام و نام خانوادگی و امضاء:

آزمونگر دوم  
نام و نام خانوادگی و امضاء:

آزمونگر اول  
نام و نام خانوادگی و امضاء:



بسمه تعالی

ارزشیابی مهارتی با الگوی سنجش عملکردی

# پروژه آزمون عملی « یابانی »

گروه شغلی: مراقبت و زیبایی مردانه

عنوان استاندارد: حکاکی خطوط بر روی سر

کد استاندارد: ۵۱۴۱۴۰۰۰۰۲

کد پروژه: ۱۴۰۱/۵۱۴۱۴۰۰۰۰۲/۱۰۹

زمان آزمون: ۰ ساعت ۳۰ دقیقه

تاریخ تدوین پروژه آزمون: ۱۴۰۱/۱۰/۱۰

## جدول ۱

فهرست محتوی پروژه	
ردیف	فهرست محتوی
۱	تهیه کنندگان
۲	مشخصات استاندارد آموزشی
۳	توضیح مختصر در مورد پروژه
۴	نقشه کار عملی
۵	دستورالعمل (فرایند) اجرای پروژه
۶	لیست تجهیزات
۷	لیست ابزارآلات
۸	لیست مواد مصرفی
۹	امتیازبندی
۱۰	چک لیست معیار های نگرشی
۱۱	نتیجه نهایی

سازمان آموزش فنی و حرفه‌ای کشور



سازمان آموزش فنی و حرفه‌ای کشور

عنوان استاندارد: حکاکی خطوط بر روی سر

کد استاندارد: ۵۱۴۱۴۰۰۰۰۲

کد پروژه: ۱۴۰۱/۵۱۴۱۴۰۰۰۰۲/۱۰۹



وزارت تعاون، کار و رفاه اجتماعی

جدول ۲ - تهیه کنندگان:

ردیف	نام و نام خانوادگی	تحصیلات	سابقه آموزشی (سال)	سایر اطلاعات
۱	صمد امینی فر	آخرین مدرک تحصیلی	سابقه فعالیت مربی دولتی	تلفن ثابت: ۰۴۱۳۵۵۳۰۷۰۹
		کارشناس ارشد	۶	تلفن همراه: ۰۹۱۴۳۱۷۳۶۲۹
		رشته تحصیلی	سابقه فعالیت مربی غیر دولتی	aminifarsamad@gmail.com
		تربیت بدنی (فیزیولوژی کاربردی)	۳۵	آدرس: ارتش جنوبی چهار راه باغشمال اول باغشمال پلاک ۱۶
۲		آخرین مدرک تحصیلی	سابقه فعالیت مربی دولتی	تلفن ثابت:
				تلفن همراه:
		رشته تحصیلی	سابقه فعالیت مربی غیر دولتی	ایمیل:
				آدرس:
۳		آخرین مدرک تحصیلی	سابقه فعالیت مربی دولتی	تلفن ثابت:
				تلفن همراه:
		رشته تحصیلی	سابقه فعالیت مربی غیر دولتی	ایمیل:
				آدرس:

جدول ۳ - مشخصات استاندارد آموزشی / استاندارد ارزشیابی:

خوشه: خدمات گروه: مراقبت و زیبایی

نام استاندارد	کد استاندارد:	میزان ساعت آموزشی	تئوری	عملی	پروژه	کارورزی
حکاکی خطو بر روی سر	۵۱۴۱۴۰۰۰۰۲		۱۰	۲۰	-	-

جدول ۴ - فهرست شایستگی های استاندارد آموزشی / فهرست مراحل کار استاندارد ارزشیابی:

میزان ساعت آموزش			ردیف	عناوین شایستگی/توانایی یا عناوین مراحل کار
تئوری	عملی	جمع		
۱	۲	۳	۱	پذیرش مشتری و مشاوره جهت انجام کار
۲	۳	۵	۲	آماده سازی تجهیزات ، ابزار و محیط کار
۶	۱۳	۱۹	۳	حکاکی خطوط بر روی سر ( Tribal Line Design )
۱	۲	۳	۴	ارزیابی خدمات و تکمیل کار
			۵	
			۶	
			۷	
			۸	
			۹	
			۱۰	
-			۱۱	کارورزی
-			۱۲	پروژه
۱۰	۲۰	۳۰		جمع کل

سازمان آموزش فنی و حرفه‌ای کشور

جدول ۵- نقشه کار عملی (نسخه آزمونگر و آزمون شونده)



جدول ۶- توضیحات نقشه عملی: (نسخه آزمونگر و آزمون شونده)

ارزیابی و بررسی ویژگیهای مو  
به نحوه پیاده کردن طرح ارائه شده توجه شود  
آماده سازی: کوتاه کردن و اصلاح مو برای ایجاد حکاکی طبق مدل ارائه شده  
رعایت اصول و سلسله مراتب فرایند

**جدول ۸ - نمرات کاهشی (نسخه آزمونگر)**

مجاز هست		مجاز نیست	افزودن مواد مصرفی / زمان ، با کسر نمره	
نیم تا یکساعت	تا نیم ساعت		در صورت عدم رعایت زمان	زمان اجرای فرایند
..... درصد از کل بارم کم می شود.	۱۵ درصد از کل بارم کم می شود		بندی در اجرای مراحل کاری	
۱۰ درصد از کل بارم کم می شود			در صورت عدم رعایت میزان مواد مصرفی	مقدار مواد مصرفی

**جدول ۷ - توضیح مختصر فرآیند اجرای پروژه: (نسخه آزمونگر)**

**اهداف پروژه:**

■ فرایندی      ■ تولیدی

**در این پروژه:**

(۱) زمان انجام فرایند حائز اهمیت      ■ می باشد.      ■ نمی باشد.

(۲) رعایت توالی انجام مراحل فعالیت مهم      ■ می باشد.      □ نمی باشد.

(۳) مقدار استفاده از مواد مصرفی دارای اهمیت      ■ می باشد.      □ نمی باشد.

(۴) ساخت محصول جز موارد با اهمیت پروژه      ■ می باشد.      □ نمی باشد.

(۵) رعایت نکات ایمنی و حفاظتی الزامی      ■ می باشد.      □ نمی باشد.

سایر نکات یا مواردی که رعایت آن در اجرای پروژه الزامی می باشد:

سازمان آموزش فنی و حرفه‌ای کشور

**جدول ۹ (نسخه آزمونگر)**

نکات یا مواردی که در اجرای پروژه توسط آزمونگر رعایت آن الزامی است:

۱- رعایت ترتیب روند فرایند مراحل آزمون

۲- خطوط اطراف دور سر از قبل ترسیم شده نباشد

۳- موی سر مدل انتخابی اصلاح شده نباشد

۴-

**جدول ۱۰ (نسخه آزمونگر و آزمون شونده)**

نکات یا مواردی که در اجرای پروژه توسط آزمون دهنده رعایت آن الزامی است:

۱- به همراه داشتن وسایل و ابزارالات مربوطه

۲- ارتباط مطلوب با مشتری

۳- بر اساس نقشه کار طراحی شود



## جدول ۱۱ - فرایند اجرای پروژه (نسخه آزمون شونده)

مقیاس	بارم	مدت انجام کار - دقیقه	ریز فعالیت یا چگونگی روند انجام کار	شماره	عنوان فعالیت (عنصر شایستگی)	توالی
				شایستگی‌ها		فرایند کاری
*	۲	۴	ارائه توضیحات انجام کار و دریافت رضایت، پر کردن کارتکس مشتری	۱	پذیرش مشتری و مشاوره جهت انجام کار	مرحله اول
*	۱/۵		ارزیابی ویژگیهای مو (شکل، ضخامت، الگوهای توزیع، تراکم، جنس، وزن و انواع مو)			
*	۱/۵		ارزیابی ساختار چهره (مرفولوژی) مشتری نسبت به مدل انتخابی			
*	۲		استفاده از خلاقیت در تشخیص تطبیق ویژگیهای مو و ساختار چهره با علاقه و درخواست مشتری			
*	۱/۵		ارائه مدل‌های پیشنهادی متناسب با ویژگیهای مو و ساختار چهره مشتری			
*	۱		انتخاب مدل مناسب نهایی جهت انجام کار بر اساس توافق با مشتری			
*	۳	۴	ایجاد شرایط مناسب استقرار مشتری و اپراتور جهت انجام کار	۲	آماده سازی تجهیزات، ابزار و محیط کار	مرحله دوم
*	۴		ضد عفونی کردن ابزارالات مربوطه و تجهیزات با توجه به نوع ابزار			
*	۴		انتخاب ابزار، تجهیزات با توجه به طرح انتخابی			
*	۳/۲۵		انتخاب مواد مصرفی با توجه به طرح انتخابی			
	*	۴/۷۵	ترسیم طرح اولیه بر اساس طرح انتخابی	۳	حکاکی خطوط بر روی سر	مرحله سوم
*	۱۲	کوتاه کردن و اصلاح مناسب موها برای ایجاد زمینه حکاکی				
*	۵	پیاده سازی طرح اولیه بر روی سر				
*	۵	تعیین نقطه شروع حکاکی متناسب با طرح انتخابی				
	۱۰	حکاکی بر اساس طرح پیاده سازی شده				
*	۸	تمیز کردن و شفاف کردن طرح حکاکی شده با تیغ				
*	۵	جلوگیری از التهاب پوست با استفاده از محصولات ضد التهاب مناسب و استاندارد				
*	۱۲	کار با ماشین اصلاح خط زن و معمولی و تیغ				
*	۱	۴	استفاده از محصولات ضد التهاب	۴	ارزیابی خدمات و تکمیل کار	مرحله چهارم
*	۲/۵		تطبیق موی حکاکی شده بر اساس طرح انتخابی			
*	۱		ارائه توصیه های مراقبتی به مشتری			
*	۱/۵		دریافت رضایت مشتری از مدل حکاکی شده			
*	۲		دقت و سرعت عمل در کار			
*	۱/۵		دفع مناسب پسماند برای جلوگیری از آسیب به محیط زیست			



سازمان آموزش فنی و حرفه‌ای کشور

عنوان استاندارد: حکاکی خطوط بر روی سر

کد استاندارد: ۵۱۴۱۴۰۰۰۰۲

کد پروژه: ۱۴۰۱/۵۱۴۱۴۰۰۰۰۲/۱۰۹



جمهوری اسلامی ایران  
وزارت تعلیم، جوانان و ورزش

**جدول ۱۲ - لیست تجهیزات ( نسخه رئیس حوزه سنجش ، مسؤول آزمون و آزمونگر )**

ردیف	نام تجهیزات	مشخصات فنی	تعداد	واحد سنج	آزمونگر	آزمون شونده	توضیحات
۱	آئینه کار	cm ۵۰ × ۱۷۰	۱	جام	✓		برای هر نفر
۲	جعبه کمک های اولیه	استاندارد	۱	عدد	✓	✓	برای هر نفر شخصی و یک پک عمومی
۳	سر شوی	چینی	۱	کاسه	✓		برای هر ۵ نفر
۴	سطل زباله	متوسط	۱	عدد	✓		برای هر ۲ نفر
۵	صندلی کار	جکی یا ساده	۱	عدد	✓		برای هر نفر
۶	صندلی کارآموز	چوبی یا پلاستیکی	۱	عدد	✓		
۷	کپسول آتش نشانی دستی	حاوی پودر خشک، محتوای کف و آب ۶ کیلوگرمی	۱	دستگاه	✓		برای هر ۵۰ متر مربع
۸	میز کار	cm ۵۰ × ۸۷۰	۱	عدد	✓		برای هر نفر
۹	تهویه مناسب	مطبوع	۱	دستگاه	✓		
۱۰	دماسنج	دیجیتالی	۱	دستگاه	✓		
۱۱	دستگاه ضد عفونی کننده (استیل)	برقی (UV)	۱	دستگاه	✓		
۱۲							
۱۳							

**جدول ۱۳ - لیست ابزارآلات ( نسخه رئیس حوزه سنجش ، مسؤول آزمون و آزمونگر )**

ردیف	نام ابزارآلات	مشخصات فنی	تعداد	واحد سنج	آزمونگر	آزمون شونده	توضیحات
۱	آبپاش مو	متوسط-پلاستیکی	۱	عدد		✓	
۲	دسته تیغ	فلزی-پلاستیکی	۱	عدد		✓	
۳	شانه ساده و دمدار	پلاستیکی-چوبی	۳	عدد		✓	
۴	قیچی	اسکالپ-معمولی	۲	عدد		✓	
۵	ماشین اصلاح	برقی-شارژی	۲	دستگاه		✓	
۶	موپران	پلاستیکی-مویی	۱	عدد		✓	
۷	ماشین اصلاح	خط زن	۱	دستگاه		✓	
۸	ششوار	برقی دستی	۱	دستگاه		✓	
۹	برس گرد در اندازه های مختلف	فلزی-چوبی	۴	عدد		✓	
۱۰	گیره مو	پلاستیکی-چوبی	۶	عدد		✓	
۱۱	قلم تیغ	استیل-پلاستیکی	۱	ع		✓	



**جدول ۱۴ - لیست مواد مصرفی و قیمت ( نسخه رئیسی حوزه سنجش ، مسؤل آزمون و آزمونگر )**

ردیف	نام مواد مصرفی	مشخصات فنی	تعداد	واحد سنجه	قیمت واحد به ریال	آزمون شونده	توضیحات
۱	دستمال گردن	کاغذی یکبار مصرف	۱	رول	۲۰۰۰۰۰	✓	
۲	ژل نرم کننده (اصلاح)	استاندارد	۱	عدد	۴۰۰۰۰۰	✓	
۳	شامپو	معمولی	۳	عدد	۵۰۰۰۰۰	✓	
۴	پیش بند	یکبار مصرف	۲	عدد	۵۰۰۰۰	✓	
۵	تیغ اصلاح	یکبار مصرف	۲	عدد	۱۰۰۰۰	✓	
۶	حوله	یکبار مصرف	۲	عدد	۶۰۰۰۰	✓	
۷	پنبه	استاندارد بهداشتی	۱	بسته	۴۰۰۰۰۰	✓	
۸	ماسک تنفسی	یکبار مصرف	۱	عدد	۱۰۰۰۰	✓	
۹	دستکش	یکبار مصرف	۲	جفت	۵۰۰۰۰	✓	
۱۰	الکل	صنعتی - طبی	۱	شیشه ۱۰۰ mli	۲۵۰۰۰۰	✓	

سازمان آموزش فنی و حرفه‌ای کشور

**جدول ۱۵ - چک لیست معیار های نگرشی ( نسخه آزمونگر )**

نام و نام خانوادگی آزمون شونده:		کد ملی:		تاریخ آزمون:		ساعت شروع:		ساعت پایان:	
ردیف	مهارت های توانائی اشتغال	شایستگی ها	طیف						
			هرگز	گاهی	معمولا	اغلب	همیشه		
			۰	۰,۲۵	۰,۵	۰,۷۵	۱		نمره داوطلب
۱	اخلاق کاری	اعتماد به نفس و خود اتکائی نشان می دهد							
۲		مسئولیت پذیر است							
۳		با مباحث کار می کند							
۴		مسئولیت رفتارهایش را می پذیرد							
۵		خوابیدن دار است و در یک روش کنترل شده کار می کند							
۶		در گفتار، عمل و کردار، بلوغ از خود نشان می دهد							
۷		کارش را خود ارزیابی می کند							
۸	مسئولیت پذیری	کار را سازماندهی و زمان را به طور موثر مدیریت می کند							
۹		توانائی تکمیل تکالیف در زمان مقرر را از خود به نمایش می گذارد							
۱۰		از دستورات شفاهی، بصری و کتبی پیروی می کند							
۱۱		از مواد مصرفی، ابزار آلات خوب مواظبت می کند							
۱۲	استدلال و حل مساله	با تغییرات خواسته های شغلی تطابق پذیری دارد							
۱۳		منطقی است و قضاوت های عینی می سازد							
۱۴		روش ها و قواعد را می فهمد							
۱۵		ابتکار نشان می دهد							
۱۶	سلامتی و عادات ایمنی	سرعت تولید و آهنگ کاری خوب دارد							
۱۷		نسبت به حفاظت و ایمنی تجهیزات و دستگاه ها اهتمام لازم دارد							
۱۸		به شیوه مناسب و آراستگی لباس می پوشد							
۱۹		موقعیت های استرس زا را تشخیص میدهد							
۲۰		موقعیت های استرس زا را به راحتی مدیریت می کند.							
جمع کل									

ناظر آزمون  
 نام و نام خانوادگی و امضاء:

آزمونگر دوم  
 نام و نام خانوادگی و امضاء:

آزمونگر اول  
 نام و نام خانوادگی و امضاء:

بسمه تعالی

ارزشیابی مهارتی با الگوی سنجش عملکردی

# پروژه آزمون عملی « یابانی »

گروه شغلی: مراقبت و زیبایی مردانه

عنوان استاندارد: حکاکی خطوط بر روی سر

کد استاندارد: ۵۱۴۱۴۰۰۰۰۲

کد پروژه: ۱۴۰۱/۵۱۴۱۴۰۰۰۰۲/۱۱۰

زمان آزمون: ۰ ساعت ۳۰ دقیقه

تاریخ تدوین پروژه آزمون: ۱۴۰۱/۱۰/۱۰

## جدول ۱

فهرست محتوی پروژه	
ردیف	فهرست محتوی
۱	تهیه کنندگان
۲	مشخصات استاندارد آموزشی
۳	توضیح مختصر در مورد پروژه
۴	نقشه کار عملی
۵	دستورالعمل (فرایند) اجرای پروژه
۶	لیست تجهیزات
۷	لیست ابزارآلات
۸	لیست مواد مصرفی
۹	امتیازبندی
۱۰	چک لیست معیار های نگرشی
۱۱	نتیجه نهایی

سازمان آموزش فنی و حرفه‌ای کشور



سازمان آموزش عالی و پژوهش

عنوان استاندارد: حکاکی خطوط بر روی سر

کد استاندارد: ۵۱۴۱۴۰۰۰۰۲

کد پروژه: ۱۴۰۱/۵۱۴۱۴۰۰۰۰۲/۱۱۰



وزارت تعاون، کار و رفاه اجتماعی

جدول ۲ - تهیه کنندگان:

ردیف	نام و نام خانوادگی	تحصیلات	سابقه آموزشی (سال)	سایر اطلاعات
۱	صمد امینی فر	آخرین مدرک تحصیلی	سابقه فعالیت مربی دولتی	تلفن ثابت: ۰۴۱۳۵۵۳۰۷۰۹
		کارشناس ارشد	۶	تلفن همراه: ۰۹۱۴۳۱۷۳۶۲۹
		رشته تحصیلی	سابقه فعالیت مربی غیر دولتی	aminifarsamad@gmail.com
۲		تربیت بدنی (فیزیولوژی کاربردی)	۳۵	آدرس: ارتش جنوبی چهار راه باغشمال اول باغشمال پلاک ۱۶
		آخرین مدرک تحصیلی	سابقه فعالیت مربی دولتی	تلفن ثابت:
		رشته تحصیلی	سابقه فعالیت مربی غیر دولتی	تلفن همراه:
۳		آخرین مدرک تحصیلی	سابقه فعالیت مربی دولتی	تلفن ثابت:
		رشته تحصیلی	سابقه فعالیت مربی غیر دولتی	تلفن همراه:
		آخرین مدرک تحصیلی	سابقه فعالیت مربی غیر دولتی	ایمیل:
				آدرس:

جدول ۳ - مشخصات استاندارد آموزشی / استاندارد ارزیابی:

خوشه: خدمات گروه: مراقبت و زیبایی

نام استاندارد	کد استاندارد:	میزان ساعت آموزشی	تئوری	عملی	پروژه	کارورزی
حکاکی خطو بر روی سر	۵۱۴۱۴۰۰۰۰۲		۱۰	۲۰	-	-

جدول ۴ - فهرست شایستگی های استاندارد آموزشی / فهرست مراحل کار استاندارد ارزشیابی:

میزان ساعت آموزش			ردیف	عناوین شایستگی / توانایی یا عناوین مراحل کار
جمع	عملی	تئوری		
۳	۲	۱	۱	پذیرش مشتری و مشاوره جهت انجام کار
۵	۳	۲	۲	آماده سازی تجهیزات ، ابزار و محیط کار
۱۹	۱۳	۶	۳	حکاکی خطوط بر روی سر ( Tribal Line Design )
۳	۲	۱	۴	ارزیابی خدمات و تکمیل کار
			۵	
			۶	
			۷	
			۸	
			۹	
			۱۰	
		-	۱۱	کارورزی
		-	۱۲	پروژه
۳۰	۲۰	۱۰	جمع کل	

سازمان آموزش فنی و حرفه‌ای کشور

جدول ۵- نقشه کار عملی (نسخه آزمونگر و آزمون شونده)



جدول ۶- توضیحات نقشه عملی: (نسخه آزمونگر و آزمون شونده)

ارزیابی و بررسی ویژگیهای مو  
به نحوه پیاده کردن طرح ارائه شده توجه شود  
آماده سازی: کوتاه کردن و اصلاح مو برای ایجاد حکاکی طبق مدل ارائه شده  
رعایت اصول و سلسله مراتب فرایند

### جدول ۷ - توضیح مختصر فرآیند اجرای پروژه: (نسخه آزمونگر)

#### اهداف پروژه:

- فرایندی ■ تولیدی

#### در این پروژه:

- (۱) زمان انجام فرایند حائز اهمیت می‌باشد. ■ نمی‌باشد. □  
 (۲) رعایت توالی انجام مراحل فعالیت مهم می‌باشد. ■ نمی‌باشد. □  
 (۳) مقدار استفاده از مواد مصرفی دارای اهمیت می‌باشد. ■ نمی‌باشد. □  
 (۴) ساخت محصول جز موارد با اهمیت پروژه می‌باشد. ■ نمی‌باشد. □  
 (۵) رعایت نکات ایمنی و حفاظتی الزامی می‌باشد. ■ نمی‌باشد. □

سایر نکات یا مواردی که رعایت آن در اجرای پروژه الزامی می‌باشد:

### جدول ۸ - نمرات گاهشی (نسخه آزمونگر)

مجاز هست		مجاز نیست	افزودن مواد مصرفی / زمان ، با کسر نمره	
نیم تا یکساعت	تا نیم ساعت		زمان اجرای فرایند	در صورت عدم رعایت زمان بندی در اجرای مراحل کاری
..... درصد از کل بارم کم می‌شود.	۱۵ درصد از کل بارم کم می‌شود		مقدار مواد مصرفی	در صورت عدم رعایت میزان مواد مصرفی
۱۰ درصد از کل بارم کم می‌شود				

### جدول ۱۰ (نسخه آزمونگر و آزمون شونده)

نکات یا مواردی که در اجرای پروژه توسط آزمون دهنده رعایت آن الزامی است:

- ۱- به همراه داشتن وسایل و ابزارالات مربوطه
- ۲- ارتباط مطلوب با مشتری
- ۳- بر اساس نقشه کار طراحی شود

### جدول ۹ (نسخه آزمونگر)

نکات یا مواردی که در اجرای پروژه توسط آزمونگر رعایت آن الزامی است:

- ۱- رعایت ترتیب روند فرایند مراحل آزمون
- ۲- خطوط اطراف دور سر از قبل ترسیم شده نباشد
- ۳- موی سر مدل انتخابی اصلاح شده نباشد
- ۴-





## جدول ۱۱ - فرایند اجرای پروژه (نسخه آزمون شونده)

مقیاس	مدت انجام کار - دقیقه	بارم	ریز فعالیت یا چگونگی روند انجام کار	شماره شایستگی‌ها	عنوان فعالیت (عنصر شایستگی)	توالی فرایند کاری
*		۲	ارائه توضیحات انجام کار و دریافت رضایت، پر کردن کارتکس مشتری	۱	پذیرش مشتری و مشاوره جهت انجام کار	مرحله اول
*		۱/۵	ارزیابی ویژگیهای مو (شکل، ضخامت، الگوهای توزیع، تراکم، جنس، وزن و انواع مو)			
*		۱/۵	ارزیابی ساختار چهره (مرفولوژی) مشتری نسبت به مدل انتخابی			
*		۲	استفاده از خلاقیت در تشخیص تطبیق ویژگیهای مو و ساختار چهره با علاقه و درخواست مشتری			
*		۱/۵	ارائه مدل‌های پیشنهادی متناسب با ویژگیهای مو و ساختار چهره مشتری			
*		۱	انتخاب مدل مناسب نهایی جهت انجام کار بر اساس توافق بامشتری			
*	*	۳	ایجاد شرایط مناسب استقرار مشتری و اپراتور جهت انجام کار	۲	آماده سازی تجهیزات، ابزار و محیط کار	مرحله دوم
*		۴	ضد عفونی کردن ابزارالات مربوطه و تجهیزات با توجه به نوع ابزار			
*		۴	انتخاب ابزار، تجهیزات با توجه به طرح انتخابی			
*		۳/۲۵	انتخاب مواد مصرفی با توجه به طرح انتخابی			
				۳	حکاکی خطو بر روی سر	مرحله سوم
	*	۴/۷۵	ترسیم طرح اولیه بر اساس طرح انتخابی			
*	*	۱۲	کوتاه کردن و اصلاح مناسب موها برای ایجاد زمینه حکاکی			
*		۵	پیاده سازی طرح اولیه بر روی سر			
*	*	۵	تعیین نقطه شروع حکاکی متناسب با طرح انتخابی			
		۱۰	حکاکی بر اساس طرح پیاده سازی شده			
*		۸	تمیز کردن و شفاف کردن طرح حکاکی شده با تیغ			
*		۵	جلوگیری از التهاب پوست با استفاده از محصولات ضد التهاب مناسب و استاندارد			
*	*	۱۲	کار با ماشین اصلاح خط زن و معمولی و تیغ			
*		۱	استفاده از محصولات ضد التهاب	۴	ارزیابی خدمات و تکمیل کار	مرحله چهارم
*		۲/۵	تطبیق موی حکاکی شده بر اساس طرح انتخابی			
*		۱	ارائه توصیه های مراقبتی به مشتری			
*		۱/۵	دریافت رضایت مشتری از مدل حکاکی شده			
*		۲	دقت و سرعت عمل در کار			
*		۱/۵	دفع مناسب پسماند برای جلوگیری از آسیب به محیط زیست			



سازمان آموزش فنی و حرفه‌ای کشور

عنوان استاندارد: حکاکی خطوط بر روی سر

کد استاندارد: ۵۱۴۱۴۰۰۰۰۲

کد پروژه: ۱۴۰۱/۵۱۴۱۴۰۰۰۰۲/۱۱۰



جمهوری اسلامی ایران  
وزارت تعلیم، جوانان و ورزش

### جدول ۱۲ - لیست تجهیزات ( نسخه رئیس حوزه سنجش ، مسؤل آزمون و آزمونگر )

ردیف	نام تجهیزات	مشخصات فنی	تعداد	واحد سنجه	آزمونگر	آزمون شونده	توضیحات
۱	آئینه کار	۱۷۰ × ۵۰ cm	۱	جام	✓		برای هر نفر
۲	جعبه کمک های اولیه	استاندارد	۱	عدد	✓	✓	برای هر نفر شخصی و یک پک عمومی
۳	سر شوی	چینی	۱	کاسه	✓		برای هر ۵ نفر
۴	سطل زباله	متوسط	۱	عدد	✓		برای هر ۲ نفر
۵	صندلی کار	جکی یا ساده	۱	عدد	✓		برای هر نفر
۶	صندلی کارآموز	چوبی یا پلاستیکی	۱	عدد	✓		
۷	کپسول آتش نشانی دستی	حاوی پودر خشک، محتوای کف و آب ۶ کیلوگرمی	۱	دستگاه	✓		برای هر ۵۰ متر مربع
۸	میز کار	۸۷۰ × ۵۰ cm	۱	عدد	✓		برای هر نفر
۹	تهویه مناسب	مطبوع	۱	دستگاه	✓		
۱۰	دماسنج	دیجیتالی	۱	دستگاه	✓		
۱۱	دستگاه ضد عفونی کننده (استیل)	برقی (UV)	۱	دستگاه	✓		
۱۲							
۱۳							

### جدول ۱۳ - لیست ابزارآلات ( نسخه رئیس حوزه سنجش ، مسؤل آزمون و آزمونگر )

ردیف	نام ابزارآلات	مشخصات فنی	تعداد	واحد سنجه	آزمونگر	آزمون شونده	توضیحات
۱	آبپاش مو	متوسط-پلاستیکی	۱	عدد		✓	
۲	دسته تیغ	فلزی-پلاستیکی	۱	عدد		✓	
۳	شانه ساده و دمدار	پلاستیکی-چوبی	۳	عدد		✓	
۴	قیچی	اسکالپ-معمولی	۲	عدد		✓	
۵	ماشین اصلاح	برقی-شارژی	۲	دستگاه		✓	
۶	موپران	پلاستیکی-مویی	۱	عدد		✓	
۷	ماشین اصلاح	خط زن	۱	دستگاه		✓	
۸	ششوار	برقی دستی	۱	دستگاه		✓	
۹	برس گرد در اندازه های مختلف	فلزی-چوبی	۴	عدد		✓	
۱۰	گیره مو	پلاستیکی-چوبی	۶	عدد		✓	
۱۱	قلم تیغ	استیل-پلاستیکی	۱	ع		✓	

**جدول ۱۴ - لیست مواد مصرفی و قیمت (نسخه رئیس حوزه سنجش، مسؤول آزمون و آزمونگر)**

ردیف	نام مواد مصرفی	مشخصات فنی	تعداد	واحد سنجش	قیمت واحد به ریال	آزمونگر	آزمون شونده	توضیحات
۱	دستمال گردن	کاغذی یکبار مصرف	۱	رول	۲۰۰۰۰۰		✓	
۲	ژل نرم کننده (اصلاح)	استاندارد	۱	عدد	۴۰۰۰۰۰		✓	
۳	شامپو	معمولی	۳	عدد	۵۰۰۰۰۰		✓	
۴	پیش بند	یکبار مصرف	۲	عدد	۵۰۰۰۰		✓	
۵	تیغ اصلاح	یکبار مصرف	۲	عدد	۱۰۰۰۰		✓	
۶	حوله	یکبار مصرف	۲	عدد	۶۰۰۰۰		✓	
۷	پنبه	استاندارد بهداشتی	۱	بسته	۴۰۰۰۰۰		✓	
۸	ماسک تنفسی	یکبار مصرف	۱	عدد	۱۰۰۰۰		✓	
۹	دستکش	یکبار مصرف	۲	جفت	۵۰۰۰۰		✓	
۱۰	الکل	صنعتی-طبی	۱	شیشه ۱۰۰ mli	۲۵۰۰۰۰		✓	

سازمان آموزش فنی و حرفه‌ای کشور



سازمان آموزش فنی و حرفه‌ای کشور

عنوان استاندارد: حکاکی خطوط بر روی سر

کد استاندارد: ۵۱۴۱۴۰۰۰۰۲

کد پروژه: ۱۴۰۱/۵۱۴۱۴۰۰۰۰۲/۱۱۰



جمهوری اسلامی ایران  
وزارت تعاون، کار و رفاه اجتماعی

**جدول ۱۵ - چک لیست معیار های نگرشی ( نسخه آزمونگر )**

نام و نام خانوادگی آزمون شونده:		کد ملی:		تاریخ آزمون:		ساعت شروع:		ساعت پایان:	
ردیف	مهارت های توانائی اشتغال	شایستگی ها				طیف			
		هرگز	گاهی	معمولا	اغلب	همیشه	نمره داوطلب		
		۰	۰,۲۵	۰,۵	۰,۷۵	۱			
۱	اخلاق کاری	اعتماد به نفس و خود اتکائی نشان می دهد							
۲		مسئولیت پذیر است							
۳		با مباحث کار می کند							
۴		مسئولیت رفتارهایش را می پذیرد							
۵		خوابیدن دار است و در یک روش کنترل شده کار می کند							
۶		در گفتار، عمل و کردار، بلوغ از خود نشان می دهد							
۷		کارش را خود ارزیابی می کند							
۸	مسئولیت پذیری	کار را سازماندهی و زمان را به طور موثر مدیریت می کند							
۹		توانائی تکمیل تکالیف در زمان مقرر را از خود به نمایش می گذارد							
۱۰		از دستورات شفاهی، بصری و کتبی پیروی می کند							
۱۱		از مواد مصرفی، ابزار آلات خوب مواظبت می کند							
۱۲	استدلال و حل مساله	با تغییرات خواسته های شغلی تطابق پذیری دارد							
۱۳		منطقی است و قضاوت های عینی می سازد							
۱۴		روش ها و قواعد را می فهمد							
۱۵		ابتکار نشان می دهد							
۱۶	سلامتی و عادات ایمنی	سرعت تولید و آهنگ کاری خوب دارد							
۱۷		نسبت به حفاظت و ایمنی تجهیزات و دستگاه ها اهتمام لازم دارد							
۱۸		به شیوه مناسب و آراستگی لباس می پوشد							
۱۹		موقعیت های استرس زا را تشخیص میدهد							
۲۰		موقعیت های استرس زا را به راحتی مدیریت می کند.							
جمع کل									

ناظر آزمون  
نام و نام خانوادگی و امضاء:

آزمونگر دوم  
نام و نام خانوادگی و امضاء:

آزمونگر اول  
نام و نام خانوادگی و امضاء:

بسمه تعالی

ارزشیابی مهارتی با الگوی سنجش عملکردی

# پروژه آزمون عملی « یابانی »

گروه شغلی: مراقبت و زیبایی مردانه

عنوان استاندارد: حکاکی خطوط بر روی سر

کد استاندارد: ۵۱۴۱۴۰۰۰۰۲

کد پروژه: ۱۴۰۱/۵۱۴۱۴۰۰۰۰۲/۱۱۱

زمان آزمون: ۰۰ ساعت ۳۰ دقیقه

تاریخ تدوین پروژه آزمون: ۱۴۰۱/۱۰/۱۰

## جدول ۱

فهرست محتوی پروژه	
ردیف	فهرست محتوی
۱	تهیه کنندگان
۲	مشخصات استاندارد آموزشی
۳	توضیح مختصر در مورد پروژه
۴	نقشه کار عملی
۵	دستورالعمل (فرایند) اجرای پروژه
۶	لیست تجهیزات
۷	لیست ابزارآلات
۸	لیست مواد مصرفی
۹	امتیازبندی
۱۰	چک لیست معیار های نگرشی
۱۱	نتیجه نهایی

سازمان آموزش فنی و حرفه‌ای کشور



سازمان آموزش عالی و پژوهش

عنوان استاندارد: حکاکی خطوط بر روی سر

کد استاندارد: ۵۱۴۱۴۰۰۰۰۲

کد پروژه: ۱۴۰۱/۵۱۴۱۴۰۰۰۰۲/۱۱۱



وزارت تعاون، کار و رفاه اجتماعی

جدول ۲ - تهیه کنندگان:

ردیف	نام و نام خانوادگی	تحصیلات	سابقه آموزشی (سال)	سایر اطلاعات
۱	صمد امینی فر	آخرین مدرک تحصیلی	سابقه فعالیت مربی دولتی	تلفن ثابت: ۰۴۱۳۵۵۳۰۷۰۹
		کارشناس ارشد	۶	تلفن همراه: ۰۹۱۴۳۱۷۳۶۲۹
		رشته تحصیلی	سابقه فعالیت مربی غیر دولتی	aminifarsamad@gmail.com
۲		تربیت بدنی (فیزیولوژی کاربردی)	۳۵	آدرس: ارتش جنوبی چهار راه باغشمال اول باغشمال پلاک ۱۶
		آخرین مدرک تحصیلی	سابقه فعالیت مربی دولتی	تلفن ثابت:
		رشته تحصیلی	سابقه فعالیت مربی غیر دولتی	تلفن همراه:
۳		آخرین مدرک تحصیلی	سابقه فعالیت مربی دولتی	تلفن ثابت:
		رشته تحصیلی	سابقه فعالیت مربی غیر دولتی	تلفن همراه:
		آخرین مدرک تحصیلی	سابقه فعالیت مربی غیر دولتی	ایمیل:
				آدرس:

جدول ۳ - مشخصات استاندارد آموزشی / استاندارد ارزشیابی:

خوشه: خدمات گروه: مراقبت و زیبایی

نام استاندارد	کد استاندارد:	میزان ساعت آموزشی	تئوری	عملی	پروژه	کارورزی
حکاکی خطو بر روی سر	۵۱۴۱۴۰۰۰۰۲		۱۰	۲۰	-	-

جدول ۴ - فهرست شایستگی های استاندارد آموزشی / فهرست مراحل کار استاندارد ارزشیابی:

میزان ساعت آموزش			ردیف	عناوین شایستگی/ توانایی یا عناوین مراحل کار
تئوری	عملی	جمع		
۱	۲	۳	۱	پذیرش مشتری و مشاوره جهت انجام کار
۲	۳	۵	۲	آماده سازی تجهیزات ، ابزار و محیط کار
۶	۱۳	۱۹	۳	حکاکی خطوط بر روی سر ( Tribal Line Design )
۱	۲	۳	۴	ارزیابی خدمات و تکمیل کار
			۵	
			۶	
			۷	
			۸	
			۹	
			۱۰	
-			۱۱	کارورزی
-			۱۲	پروژه
۱۰	۲۰	۳۰		جمع کل

سازمان آموزش فنی و حرفه‌ای کشور



جدول ۵- نقشه کار عملی (نسخه آزمونگر و آزمون‌شونده)



جدول ۶- توضیحات نقشه عملی: (نسخه آزمونگر و آزمون‌شونده)

ارزیابی و بررسی ویژگیهای مو  
به نحوه پیاده کردن طرح ارائه شده توجه شود  
آماده سازی: کوتاه کردن و اصلاح مو برای ایجاد حکاکی طبق مدل ارائه شده  
رعایت اصول و سلسله مراتب فرایند

**جدول ۷ - توضیح مختصر فرآیند اجرای پروژه: (نسخه آزمونگر)**

**اهداف پروژه:**

- فرایندی ■ تولیدی

**در این پروژه:**

- (۱) زمان انجام فرایند حائز اهمیت می باشد. ■ نمی باشد. □  
 (۲) رعایت توالی انجام مراحل فعالیت مهم می باشد. ■ نمی باشد. □  
 (۳) مقدار استفاده از مواد مصرفی دارای اهمیت می باشد. ■ نمی باشد. □  
 (۴) ساخت محصول جز موارد با اهمیت پروژه می باشد. ■ نمی باشد. □  
 (۵) رعایت نکات ایمنی و حفاظتی الزامی می باشد. ■ نمی باشد. □

سایر نکات یا مواردی که رعایت آن در اجرای پروژه الزامی می باشد:

**جدول ۸ - نمرات گاهشی (نسخه آزمونگر)**

مجاز هست		مجاز نیست	افزودن مواد مصرفی / زمان ، با کسر نمره	
نیم تا یکساعت	تا نیم ساعت		در صورت عدم رعایت زمان	زمان اجرای
..... درصد از کل بارم کم می شود.	۱۵ درصد از کل بارم کم می شود		بندی در اجرای مراحل کاری	فرایند
۱۰ درصد از کل بارم کم می شود			در صورت عدم رعایت میزان مواد مصرفی	مقدار مواد مصرفی

**جدول ۱۰ (نسخه آزمونگر و آزمون شونده)**

نکات یا مواردی که در اجرای پروژه توسط آزمون دهنده رعایت آن الزامی است:

- ۱- به همراه داشتن وسایل و ابزارالات مربوطه
- ۲- ارتباط مطلوب با مشتری
- ۳- بر اساس نقشه کار طراحی شود

**جدول ۹ (نسخه آزمونگر)**

نکات یا مواردی که در اجرای پروژه توسط آزمونگر رعایت آن الزامی است:

- ۱- رعایت ترتیب روند فرایند مراحل آزمون
- ۲- خطوط اطراف دور سر از قبل ترسیم شده نباشد
- ۳- موی سر مدل انتخابی اصلاح شده نباشد
- ۴-



سازمان آموزش عالی پزشکی کشور

عنوان استاندارد: حکاکی خطوط بر روی سر

کد استاندارد: ۵۱۴۱۴۰۰۰۰۲

کد پروژه: ۱۴۰۱/۵۱۴۱۴۰۰۰۰۲/۱۱۱



جمهوری اسلامی ایران  
وزارت بهداشت، درمان و رفاه اجتماعی

جدول ۱۱ - فرایند اجرای پروژه (نسخه آزمون شونده)

مقیاس	بارم	مدت انجام کار - دقیقه	ریز فعالیت یا چگونگی روند انجام کار	شماره	عنوان فعالیت (عنصر شایستگی)	توالی
				شایستگی‌ها		فرایند کاری
*	۲	۴	ارائه توضیحات انجام کار و دریافت رضایت، پر کردن کارتکس مشتری	۱	پذیرش مشتری و مشاوره جهت انجام کار	مرحله اول
*	۱/۵		ارزیابی ویژگیهای مو (شکل، ضخامت، الگوهای توزیع، تراکم، جنس، وزن و انواع مو)			
*	۱/۵		ارزیابی ساختار چهره (مرفولوژی) مشتری نسبت به مدل انتخابی			
*	۲		استفاده از خلاقیت در تشخیص تطبیق ویژگیهای مو و ساختار چهره با علاقه و درخواست مشتری			
*	۱/۵		ارائه مدل‌های پیشنهادی متناسب با ویژگیهای مو و ساختار چهره مشتری			
*	۱		انتخاب مدل مناسب نهایی جهت انجام کار بر اساس توافق با مشتری			
*	*	۳	ایجاد شرایط مناسب استقرار مشتری و اپراتور جهت انجام کار	۲	آماده سازی تجهیزات، ابزار و محیط کار	مرحله دوم
*	۴	ضد عفونی کردن ابزارالات مربوطه و تجهیزات با توجه به نوع ابزار				
*	۴	انتخاب ابزار، تجهیزات با توجه به طرح انتخابی				
*	۳/۲۵	انتخاب مواد مصرفی با توجه به طرح انتخابی				
	*	۴/۷۵	ترسیم طرح اولیه بر اساس طرح انتخابی	۳	حکاکی خطو بر روی سر	مرحله سوم
*	۱۲	کوتاه کردن و اصلاح مناسب موها برای ایجاد زمینه حکاکی				
*	۵	پیاده سازی طرح اولیه بر روی سر				
*	۵	تعیین نقطه شروع حکاکی متناسب با طرح انتخابی				
	۱۰	حکاکی بر اساس طرح پیاده سازی شده				
*	۸	تمیز کردن و شفاف کردن طرح حکاکی شده با تیغ				
*	۵	جلوگیری از التهاب پوست با استفاده از محصولات ضد التهاب مناسب و استاندارد				
*	۱۲	کار با ماشین اصلاح خط زن و معمولی و تیغ				
*	۱	استفاده از محصولات ضد التهاب	۴	ارزیابی خدمات و تکمیل کار	مرحله چهارم	
*	۲/۵	تطبیق موی حکاکی شده بر اساس طرح انتخابی				
*	۱	ارائه توصیه های مراقبتی به مشتری				
*	۱/۵	دریافت رضایت مشتری از مدل حکاکی شده				
*	۲	دقت و سرعت عمل در کار				
*	۱/۵	دفع مناسب پسماند برای جلوگیری از آسیب به محیط زیست				



سازمان آموزش فنی و حرفه‌ای کشور

عنوان استاندارد: حکاکی خطوط بر روی سر

کد استاندارد: ۵۱۴۱۴۰۰۰۰۲

کد پروژه: ۱۴۰۱/۵۱۴۱۴۰۰۰۰۲/۱۱۱



جمهوری اسلامی ایران  
وزارت تعاون، کار و رفاه اجتماعی

**جدول ۱۲ - لیست تجهیزات (نسخه رئیس حوزه سنجش، مسؤول آزمون و آزمونگر)**

ردیف	نام تجهیزات	مشخصات فنی	تعداد	واحد سنجه	آزمونگر	آزمون شونده	توضیحات
۱	آئینه کار	۱۷۰ × ۵۰ cm	۱	جام	✓		برای هر نفر
۲	جعبه کمک های اولیه	استاندارد	۱	عدد	✓	✓	برای هر نفر شخصی و یک پک عمومی
۳	سر شوی	چینی	۱	کاسه	✓		برای هر ۵ نفر
۴	سطل زباله	متوسط	۱	عدد	✓		برای هر ۲ نفر
۵	صندلی کار	جکی یا ساده	۱	عدد	✓		برای هر نفر
۶	صندلی کارآموز	چوبی یا پلاستیکی	۱	عدد	✓		
۷	کپسول آتش نشانی دستی	حاوی پودر خشک، محتوای کف و آب ۶ کیلوگرمی	۱	دستگاه	✓		برای هر ۵۰ متر مربع
۸	میز کار	۸۷۰ × ۵۰ cm	۱	عدد	✓		برای هر نفر
۹	تهویه مناسب	مطبوع	۱	دستگاه	✓		
۱۰	دماسنج	دیجیتالی	۱	دستگاه	✓		
۱۱	دستگاه ضد عفونی کننده (استیل)	برقی (UV)	۱	دستگاه	✓		
۱۲							
۱۳							

**جدول ۱۳ - لیست ابزارآلات (نسخه رئیس حوزه سنجش، مسؤول آزمون و آزمونگر)**

ردیف	نام ابزارآلات	مشخصات فنی	تعداد	واحد سنجه	آزمونگر	آزمون شونده	توضیحات
۱	آبپاش مو	متوسط-پلاستیکی	۱	عدد		✓	
۲	دسته تیغ	فلزی-پلاستیکی	۱	عدد		✓	
۳	شانه ساده و دمدار	پلاستیکی-چوبی	۳	عدد		✓	
۴	قیچی	اسکالپ-معمولی	۲	عدد		✓	
۵	ماشین اصلاح	برقی-شارژی	۲	دستگاه		✓	
۶	موپران	پلاستیکی-مویی	۱	عدد		✓	
۷	ماشین اصلاح	خط زن	۱	دستگاه		✓	
۸	ششوار	برقی دستی	۱	دستگاه		✓	
۹	برس گرد در اندازه های مختلف	فلزی-چوبی	۴	عدد		✓	
۱۰	گیره مو	پلاستیکی-چوبی	۶	عدد		✓	
۱۱	قلم تیغ	استیل-پلاستیکی	۱	ع		✓	

**جدول ۱۴ - لیست مواد مصرفی و قیمت (نسخه رئیسی حوزه سنجش، مسؤل آزمون و آزمونگر)**

ردیف	نام مواد مصرفی	مشخصات فنی	تعداد	واحد سنجه	قیمت واحد به ریال	آزمون شونده	توضیحات
۱	دستمال گردن	کاغذی یکبار مصرف	۱	رول	۲۰۰۰۰۰	✓	
۲	ژل نرم کننده (اصلاح)	استاندارد	۱	عدد	۴۰۰۰۰۰	✓	
۳	شامپو	معمولی	۳	عدد	۵۰۰۰۰۰	✓	
۴	پیش بند	یکبار مصرف	۲	عدد	۵۰۰۰۰	✓	
۵	تیغ اصلاح	یکبار مصرف	۲	عدد	۱۰۰۰۰	✓	
۶	حوله	یکبار مصرف	۲	عدد	۶۰۰۰۰	✓	
۷	پنبه	استاندارد بهداشتی	۱	بسته	۴۰۰۰۰۰	✓	
۸	ماسک تنفسی	یکبار مصرف	۱	عدد	۱۰۰۰۰	✓	
۹	دستکش	یکبار مصرف	۲	جفت	۵۰۰۰۰	✓	
۱۰	الکل	صنعتی - طبی	۱	شیشه ۱۰۰ mli	۲۵۰۰۰۰	✓	

سازمان آموزش فنی و حرفه‌ای کشور



سازمان آموزش عالی وزارت بهداشت

عنوان استاندارد: حکاکی خطوط بر روی سر

کد استاندارد: ۵۱۴۱۴۰۰۰۰۲

کد پروژه: ۱۴۰۱/۵۱۴۱۴۰۰۰۰۲/۱۱۱



جمهوری اسلامی ایران  
وزارت بهداشت، کار و رفاه اجتماعی

### جدول ۱۵ - چک لیست معیار های نگرشی ( نسخه آزمونگر )

نام و نام خانوادگی آزمون شونده:		کد ملی:		تاریخ آزمون:		ساعت شروع:		ساعت پایان:		
ردیف	مهارت های توانائی اشتغال	شایستگی ها				نمره داوطلب	طیف			
		هرگز	گاهی	معمولا	اغلب		همیشه			
		۰	۰,۲۵	۰,۵	۰,۷۵	۱				
۱	اخلاق کاری	اعتماد به نفس و خود اتکائی نشان می دهد								
۲		مسئولیت پذیر است								
۳		با مباحث کار می کند								
۴		مسئولیت رفتارهایش را می پذیرد								
۵		خوابیدن دار است و در یک روش کنترل شده کار می کند								
۶		در گفتار، عمل و کردار، بلوغ از خود نشان می دهد								
۷		کارش را خود ارزیابی می کند								
۸	مسئولیت پذیری	کار را سازماندهی و زمان را به طور موثر مدیریت می کند								
۹		توانائی تکمیل تکالیف در زمان مقرر را از خود به نمایش می گذارد								
۱۰		از دستورات شفاهی، بصری و کتبی پیروی می کند								
۱۱		از موادمصرفی، ابزار آلات خوب مواظبت می کند								
۱۲	استدلال و حل مساله	با تغییرات خواسته های شغلی تطابق پذیری دارد								
۱۳		منطقی است و قضاوت های عینی می سازد								
۱۴		روش ها و قواعد را می فهمد								
۱۵		ابتکار نشان می دهد								
۱۶	سلامتی و عادات ایمنی	سرعت تولید و آهنگ کاری خوب دارد								
۱۷		نسبت به حفاظت و ایمنی تجهیزات و دستگاه ها اهتمام لازم دارد								
۱۸		به شیوه مناسب و آراستگی لباس می پوشد								
۱۹		موقعیت های استرس زا را تشخیص میدهد								
۲۰		موقعیت های استرس زا را به راحتی مدیریت می کند.								
جمع کل										

ناظر آزمون  
نام و نام خانوادگی و امضاء:

آزمونگر دوم  
نام و نام خانوادگی و امضاء:

آزمونگر اول  
نام و نام خانوادگی و امضاء:

بسمه تعالی

ارزشیابی مهارتی با الگوی سنجش عملکردی

# پروژه آزمون عملی « یابانی »

گروه شغلی: مراقبت و زیبایی مردانه

عنوان استاندارد: حکاکی خطوط بر روی سر

کد استاندارد: ۵۱۴۱۴۰۰۰۰۲

کد پروژه: ۱۴۰۱/۵۱۴۱۴۰۰۰۰۲/۱۱۲

زمان آزمون: ۰ ساعت ۳۰ دقیقه

تاریخ تدوین پروژه آزمون: ۱۴۰۱/۱۰/۱۰

## جدول ۱

فهرست محتوی پروژه	
ردیف	فهرست محتوی
۱	تهیه کنندگان
۲	مشخصات استاندارد آموزشی
۳	توضیح مختصر در مورد پروژه
۴	نقشه کار عملی
۵	دستورالعمل (فرایند) اجرای پروژه
۶	لیست تجهیزات
۷	لیست ابزارآلات
۸	لیست مواد مصرفی
۹	امتیازبندی
۱۰	چک لیست معیار های نگرشی
۱۱	نتیجه نهایی

سازمان آموزش فنی و حرفه‌ای کشور



**جدول ۲ - تهیه کنندگان :**

ردیف	نام و نام خانوادگی	تحصیلات	سابقه آموزشی (سال)	سایر اطلاعات
۱	صمد امینی فر	آخرین مدرک تحصیلی	سابقه فعالیت مربی دولتی	تلفن ثابت : ۰۴۱۳۵۵۳۰۷۰۹
		کارشناس ارشد	۶	تلفن همراه : ۰۹۱۴۳۱۷۳۶۲۹
		رشته تحصیلی	سابقه فعالیت مربی غیر دولتی	aminifarsamad@gmail.com
		تربیت بدنی (فیزیولوژی کاربردی)	۳۵	آدرس : ارتش جنوبی چهار راه باغشمال اول باغشمال پلاک ۱۶
۲		آخرین مدرک تحصیلی	سابقه فعالیت مربی دولتی	تلفن ثابت :
				تلفن همراه :
		رشته تحصیلی	سابقه فعالیت مربی غیر دولتی	ایمیل :
				آدرس :
۳		آخرین مدرک تحصیلی	سابقه فعالیت مربی دولتی	تلفن ثابت :
				تلفن همراه :
		رشته تحصیلی	سابقه فعالیت مربی غیر دولتی	ایمیل :
				آدرس :

**جدول ۳ - مشخصات استاندارد آموزشی  / استاندارد ارزشیابی  :**

خوشه : خدمات گروه: مراقبت و زیبایی

نام استاندارد	کد استاندارد:	میزان ساعت آموزشی	تئوری	عملی	پروژه	کارورزی
حکاکی خطو بر روی سر	۵۱۴۱۴۰۰۰۰۲		۱۰	۲۰	-	-

جدول ۴ - فهرست شایستگی های استاندارد آموزشی / فهرست مراحل کار استاندارد ارزشیابی :

میزان ساعت آموزش			ردیف	عناوین شایستگی/ توانایی یا عناوین مراحل کار
تئوری	عملی	جمع		
۱	۲	۳	۱	پذیرش مشتری و مشاوره جهت انجام کار
۲	۳	۵	۲	آماده سازی تجهیزات ، ابزار و محیط کار
۶	۱۳	۱۹	۳	حکاکی خطوط بر روی سر ( Tribal Line Design )
۱	۲	۳	۴	ارزیابی خدمات و تکمیل کار
			۵	
			۶	
			۷	
			۸	
			۹	
			۱۰	
-			۱۱	کارورزی
-			۱۲	پروژه
۱۰	۲۰	۳۰		جمع کل

سازمان آموزش فنی و حرفه‌ای کشور

**جدول ۵- نقشه کار عملی ( نسخه آزمونگر و آزمون شونده )**



**جدول ۶- توضیحات نقشه عملی : ( نسخه آزمونگر و آزمون شونده )**

ارزیابی و بررسی ویژگیهای مو  
به نحوه پیاده کردن طرح ارائه شده توجه شود  
آماده سازی: کوتاه کردن و اصلاح مو برای ایجاد حکاکی طبق مدل ارائه شده  
رعایت اصول و سلسله مراتب فرایند

**جدول ۷ - توضیح مختصر فرآیند اجرای پروژه: (نسخه آزمونگر)**

**اهداف پروژه:**

■ فرایندی ■ تولیدی

**در این پروژه:**

- ۱) زمان انجام فرایند حائز اهمیت  می باشد.  نمی باشد.
- ۲) رعایت توالی انجام مراحل فعالیت مهم  می باشد.  نمی باشد.
- ۳) مقدار استفاده از مواد مصرفی دارای اهمیت  می باشد.  نمی باشد.
- ۴) ساخت محصول جز موارد با اهمیت پروژه  می باشد.  نمی باشد.
- ۵) رعایت نکات ایمنی و حفاظتی الزامی  می باشد.  نمی باشد.

سایر نکات یا مواردی که رعایت آن در اجرای پروژه الزامی می باشد:

**جدول ۸ - نمرات گاهشی (نسخه آزمونگر)**

مجاز هست		مجاز نیست		افزودن مواد مصرفی / زمان ، با کسر نمره	
نیم تا یکساعت	تا نیم ساعت			در صورت عدم رعایت زمان	زمان اجرای فرایند
..... درصد از کل بارم کم می شود.	۱۵ درصد از کل بارم کم می شود			بندی در اجرای مراحل کاری	
۱۰ درصد از کل بارم کم می شود				در صورت عدم رعایت میزان مواد مصرفی	مقدار مواد مصرفی

**جدول ۱۰ (نسخه آزمونگر و آزمون شونده)**

نکات یا مواردی که در اجرای پروژه توسط آزمون دهنده رعایت آن الزامی است:
۱- به همراه داشتن وسایل و ابزارالات مربوطه
۲- ارتباط مطلوب با مشتری
۳- بر اساس نقشه کار طراحی شود

**جدول ۹ (نسخه آزمونگر)**

نکات یا مواردی که در اجرای پروژه توسط آزمونگر رعایت آن الزامی است:
۱- رعایت ترتیب روند فرایند مراحل آزمون
۲- خطوط اطراف دور سر از قبل ترسیم شده نباشد
۳- موی سر مدل انتخابی اصلاح شده نباشد
۴-

جدول ۱۱ - فرایند اجرای پروژه (نسخه آزمون شونده)

مقیاس	بارم	مدت انجام کار - دقیقه	ریز فعالیت یا چگونگی روند انجام کار	شماره شایستگی‌ها	عنوان فعالیت (عناصر شایستگی)	توالی فرایندکاری
*	۲	۴	ارائه توضیحات انجام کار و دریافت رضایت، پر کردن کارتکس مشتری	۱	پذیرش مشتری و مشاوره جهت انجام کار	مرحله اول
*	۱/۵		ارزیابی ویژگیهای مو (شکل، ضخامت، الگوهای توزیع، تراکم، جنس، وزن و انواع مو)			
*	۱/۵		ارزیابی ساختار چهره (مرفولوژی) مشتری نسبت به مدل انتخابی			
*	۲		استفاده از خلاقیت در تشخیص تطبیق ویژگیهای مو و ساختار چهره با علاقه و درخواست مشتری			
*	۱/۵		ارائه مدل‌های پیشنهادی متناسب با ویژگیهای مو و ساختار چهره مشتری			
*	۱		انتخاب مدل مناسب نهایی جهت انجام کار بر اساس توافق با مشتری			
*	*	۳	ایجاد شرایط مناسب استقرار مشتری و اپراتور جهت انجام کار	۲	آماده سازی تجهیزات، ابزار و محیط کار	مرحله دوم
*	۴	ضد عفونی کردن ابزارالات مربوطه و تجهیزات با توجه به نوع ابزار				
*	۴	انتخاب ابزار، تجهیزات با توجه به طرح انتخابی				
*	۳/۲۵	انتخاب مواد مصرفی با توجه به طرح انتخابی				
	*	۴/۷۵	ترسیم طرح اولیه بر اساس طرح انتخابی	۳	حکاکی خطوط بر روی سر	مرحله سوم
*	۱۲	کوتاه کردن و اصلاح مناسب موها برای ایجاد زمینه حکاکی				
*	۵	پیاده سازی طرح اولیه بر روی سر				
*	۵	تعیین نقطه شروع حکاکی متناسب با طرح انتخابی				
	۱۰	حکاکی بر اساس طرح پیاده سازی شده				
*	۸	تمیز کردن و شفاف کردن طرح حکاکی شده با تیغ				
*	۵	جلوگیری از التهاب پوست با استفاده از محصولات ضد التهاب مناسب و استاندارد				
*	۱۲	کار با ماشین اصلاح خط زن و معمولی و تیغ				
*	۱	استفاده از محصولات ضد التهاب	۴	ارزیابی خدمات و تکمیل کار	مرحله چهارم	
*	۲/۵	تطبیق موی حکاکی شده بر اساس طرح انتخابی				
*	۱	ارائه توصیه های مراقبتی به مشتری				
*	۱/۵	دریافت رضایت مشتری از مدل حکاکی شده				
*	۲	دقت و سرعت عمل در کار				
*	۱/۵	دفع مناسب پسماند برای جلوگیری از آسیب به محیط زیست				

**جدول ۱۲ - لیست تجهیزات ( نسخه رئیس حوزه سنجش ، مسؤل آزمون و آزمونگر )**

ردیف	نام تجهیزات	مشخصات فنی	تعداد	واحد سنجه	آزمونگر	آزمون شونده	توضیحات
۱	آئینه کار	cm ۵۰ × ۱۷۰	۱	جام	✓		برای هر نفر
۲	جعبه کمک های اولیه	استاندارد	۱	عدد	✓	✓	برای هر نفر شخصی و یک پک عمومی
۳	سر شوی	چینی	۱	کاسه	✓		برای هر ۵ نفر
۴	سطل زباله	متوسط	۱	عدد	✓		برای هر ۲ نفر
۵	صندلی کار	جکی یا ساده	۱	عدد	✓		برای هر نفر
۶	صندلی کارآموز	چوبی یا پلاستیکی	۱	عدد	✓		
۷	کپسول آتش نشانی دستی	حاوی پودر خشک، محتوای کف و آب ۶ کیلوگرمی	۱	دستگاه	✓		برای هر ۵۰ متر مربع
۸	میز کار	cm ۵۰ × ۸۷۰	۱	عدد	✓		برای هر نفر
۹	تهویه مناسب	مطبوع	۱	دستگاه	✓		
۱۰	دماسنج	دیجیتالی	۱	دستگاه	✓		
۱۱	دستگاه ضد عفونی کننده (استیل)	برقی (UV)	۱	دستگاه	✓		
۱۲							
۱۳							

**جدول ۱۳ - لیست ابزار آلات ( نسخه رئیس حوزه سنجش ، مسؤل آزمون و آزمونگر )**

ردیف	نام ابزار آلات	مشخصات فنی	تعداد	واحد سنجه	آزمونگر	آزمون شونده	توضیحات
۱	آبپاش مو	متوسط-پلاستیکی	۱	عدد		✓	
۲	دسته تیغ	فلزی-پلاستیکی	۱	عدد		✓	
۳	شانه ساده و دمدار	پلاستیکی-چوبی	۳	عدد		✓	
۴	قیچی	اسکالپ-معمولی	۲	عدد		✓	
۵	ماشین اصلاح	برقی-شارژی	۲	دستگاه		✓	
۶	موپران	پلاستیکی-مویی	۱	عدد		✓	
۷	ماشین اصلاح	خط زن	۱	دستگاه		✓	
۸	ششوار	برقی دستی	۱	دستگاه		✓	
۹	برس گرد در اندازه های مختلف	فلزی-چوبی	۴	عدد		✓	
۱۰	گیره مو	پلاستیکی-چوبی	۶	عدد		✓	
۱۱	قلم تیغ	استیل-پلاستیکی	۱	ع		✓	

**جدول ۱۴ - لیست مواد مصرفی و قیمت (نسخه رئیس حوزه سنجش، مسؤول آزمون و آزمونگر)**

ردیف	نام مواد مصرفی	مشخصات فنی	تعداد	واحد سنجه	قیمت واحد به ریال	آزمونگر	آزمون شونده	توضیحات
۱	دستمال گردن	کاغذی یکبار مصرف	۱	رول	۲۰۰۰۰۰		✓	
۲	ژل نرم کننده (اصلاح)	استاندارد	۱	عدد	۴۰۰۰۰۰		✓	
۳	شامپو	معمولی	۳	عدد	۵۰۰۰۰۰		✓	
۴	پیش بند	یکبار مصرف	۲	عدد	۵۰۰۰۰		✓	
۵	تیغ اصلاح	یکبار مصرف	۲	عدد	۱۰۰۰۰		✓	
۶	حوله	یکبار مصرف	۲	عدد	۶۰۰۰۰		✓	
۷	پنبه	استاندارد بهداشتی	۱	بسته	۴۰۰۰۰۰		✓	
۸	ماسک تنفسی	یکبار مصرف	۱	عدد	۱۰۰۰۰		✓	
۹	دستکش	یکبار مصرف	۲	جفت	۵۰۰۰۰		✓	
۱۰	الکل	صنعتی-طبی	۱	شیشه ۱۰۰ mli	۲۵۰۰۰۰		✓	

سازمان آموزش فنی و حرفه‌ای کشور

جدول ۱۵ - چک لیست معیار های نگرشی ( نسخه آزمونگر )

نام و نام خانوادگی آزمون شونده:		کد ملی:		تاریخ آزمون:		ساعت شروع:		ساعت پایان:	
ردیف	مهارت های توانائی اشتغال	شایستگی ها					نمره داوطلب		
		هرگز	گاهی	معمولا	اغلب	همیشه			
		۰	۰,۲۵	۰,۵	۰,۷۵	۱			
۱	اخلاق کاری	اعتماد به نفس و خود اتکائی نشان می دهد							
۲		مسئولیت پذیر است							
۳		با مباحثات کار می کند							
۴		مسئولیت رفتارهایش را می پذیرد							
۵		خویشتن دار است و در یک روش کنترل شده کار می کند							
۶		در گفتار، عمل و کردار، بلوغ از خود نشان می دهد							
۷		کارش را خود ارزیابی می کند							
۸	مسئولیت پذیری	کار را سازماندهی و زمان را به طور موثر مدیریت می کند							
۹		توانائی تکمیل تکالیف در زمان مقرر را از خود به نمایش می گذارد							
۱۰		از دستورات شفاهی، بصری و کتبی پیروی می کند							
۱۱		از موادمصرفی، ابزارآلات خوب مواظبت می کند							
۱۲	استدلال و حل مساله	با تغییرات خواسته های شغلی تطابق پذیری دارد							
۱۳		منطقی است و قضاوت های عینی می سازد							
۱۴		روش ها و قواعد را می فهمد							
۱۵		ابتکار نشان می دهد							
۱۶	سلامتی و عادات ایمنی	سرعت تولید و آهنگ کاری خوب دارد							
۱۷		نسبت به حفاظت و ایمنی تجهیزات و دستگاه ها اهتمام لازم دارد							
۱۸		به شیوه مناسب و آراستگی لباس می پوشد							
۱۹		موقعیت های استرس زا را تشخیص میدهد							
۲۰		موقعیت های استرس زا را به راحتی مدیریت می کند.							
جمع کل									

ناظر آزمون  
نام و نام خانوادگی و امضاء:

آزمونگر دوم  
نام و نام خانوادگی و امضاء:

آزمونگر اول  
نام و نام خانوادگی و امضاء:



بسمه تعالی

ارزشیابی مهارتی با الگوی سنجش عملکردی

# پروژه آزمون عملی « یابانی »

گروه شغلی: مراقبت و زیبایی مردانه

عنوان استاندارد: حکاکی خطوط بر روی سر

کد استاندارد: ۵۱۴۱۴۰۰۰۰۲

کد پروژه: ۱۴۰۱/۵۱۴۱۴۰۰۰۰۲/۱۱۳

زمان آزمون: ۰ ساعت ۳۰ دقیقه

تاریخ تدوین پروژه آزمون: ۱۴۰۱/۱۰/۱۰

## جدول ۱

فهرست محتوی پروژه	
ردیف	فهرست محتوی
۱	تهیه کنندگان
۲	مشخصات استاندارد آموزشی
۳	توضیح مختصر در مورد پروژه
۴	نقشه کار عملی
۵	دستورالعمل (فرایند) اجرای پروژه
۶	لیست تجهیزات
۷	لیست ابزارآلات
۸	لیست مواد مصرفی
۹	امتیازبندی
۱۰	چک لیست معیار های نگرشی
۱۱	نتیجه نهایی

سازمان آموزش فنی و حرفه‌ای کشور



سازمان آموزش فنی و حرفه‌ای کشور

عنوان استاندارد: حکاکی خطوط بر روی سر

کد استاندارد: ۵۱۴۱۴۰۰۰۲

کد پروژه: ۱۴۰۱/۵۱۴۱۴۰۰۰۲/۱۱۳



وزارت تعاون، کار و رفاه اجتماعی

جدول ۲ - تهیه کنندگان:

ردیف	نام و نام خانوادگی	تحصیلات	سابقه آموزشی (سال)	سایر اطلاعات
۱	صمد امینی فر	آخرین مدرک تحصیلی	سابقه فعالیت مربی دولتی	تلفن ثابت: ۰۴۱۳۵۵۳۰۷۰۹
		کارشناس ارشد	۶	تلفن همراه: ۰۹۱۴۳۱۷۳۶۲۹
		رشته تحصیلی	سابقه فعالیت مربی غیر دولتی	aminifarsamad@gmail.com
۲		تربیت بدنی (فیزیولوژی کاربردی)	۳۵	آدرس: ارتش جنوبی چهار راه باغشمال اول باغشمال پلاک ۱۶
		آخرین مدرک تحصیلی	سابقه فعالیت مربی دولتی	تلفن ثابت:
		رشته تحصیلی	سابقه فعالیت مربی غیر دولتی	تلفن همراه:
۳		آخرین مدرک تحصیلی	سابقه فعالیت مربی دولتی	تلفن ثابت:
		رشته تحصیلی	سابقه فعالیت مربی غیر دولتی	تلفن همراه:
		آخرین مدرک تحصیلی	سابقه فعالیت مربی غیر دولتی	ایمیل:
				آدرس:

جدول ۳ - مشخصات استاندارد آموزشی / استاندارد ارزیابی:

خوشه: خدمات گروه: مراقبت و زیبایی

نام استاندارد	کد استاندارد:	میزان ساعت آموزشی	تئوری	عملی	پروژه	کارورزی
حکاکی خطوط بر روی سر	۵۱۴۱۴۰۰۰۲		۱۰	۲۰	-	-

جدول ۴ - فهرست شایستگی های استاندارد آموزشی / فهرست مراحل کار استاندارد ارزشیابی:

میزان ساعت آموزش			ردیف	عناوین شایستگی/ توانایی یا عناوین مراحل کار
تئوری	عملی	جمع		
۱	۲	۳	۱	پذیرش مشتری و مشاوره جهت انجام کار
۲	۳	۵	۲	آماده سازی تجهیزات ، ابزار و محیط کار
۶	۱۳	۱۹	۳	حکاکی خطوط بر روی سر ( Tribal Line Design )
۱	۲	۳	۴	ارزیابی خدمات و تکمیل کار
			۵	
			۶	
			۷	
			۸	
			۹	
			۱۰	
		-	۱۱	کارورزی
		-	۱۲	پروژه
۱۰	۲۰	۳۰	جمع کل	

سازمان آموزش فنی و حرفه‌ای کشور

جدول ۵- نقشه کار عملی (نسخه آزمونگر و آزمون شونده)

جدول ۷- توضیح مختصر فرآیند اجرای پروژه: (نسخه آزمونگر)



جدول ۶- توضیحات نقشه عملی: (نسخه آزمونگر و آزمون شونده)

ارزیابی و بررسی ویژگیهای مو  
به نحوه پیاده کردن طرح ارائه شده توجه شود  
آماده سازی: کوتاه کردن و اصلاح مو برای ایجاد حکاکی طبق مدل ارائه شده  
رعایت اصول و سلسله مراتب فرایند

**اهداف پروژه:**

**تولیدی**

**فرایندی**

**در این پروژه:**

- (۱) زمان انجام فرایند حائز اهمیت  می باشد.  نمی باشد.
- (۲) رعایت توالی انجام مراحل فعالیت مهم  می باشد.  نمی باشد.
- (۳) مقدار استفاده از مواد مصرفی دارای اهمیت  می باشد.  نمی باشد.
- (۴) ساخت محصول جز موارد با اهمیت پروژه  می باشد.  نمی باشد.
- (۵) رعایت نکات ایمنی و حفاظتی الزامی  می باشد.  نمی باشد.

سایر نکات یا مواردی که رعایت آن در اجرای پروژه الزامی می باشد:

**جدول ۸ - نمرات گاهشی (نسخه آزمونگر)**

مجاز هست		مجاز نیست		افزودن مواد مصرفی / زمان ، با کسر نمره	
نیم تا یکساعت	تا نیم ساعت			در صورت عدم رعایت زمان	زمان اجرای فرایند
..... درصد از کل بارم کم می شود.	۱۵ درصد از کل بارم کم می شود			بندی در اجرای مراحل کاری	
۱۰ درصد از کل بارم کم می شود				در صورت عدم رعایت میزان مواد مصرفی	مقدار مواد مصرفی

**جدول ۱۰ (نسخه آزمونگر و آزمون شونده)**

نکات یا مواردی که در اجرای پروژه توسط آزمون دهنده رعایت آن الزامی است:
۱- به همراه داشتن وسایل و ابزارالات مربوطه
۲- ارتباط مطلوب با مشتری
۳- بر اساس نقشه کار طراحی شود

**جدول ۹ (نسخه آزمونگر)**

نکات یا مواردی که در اجرای پروژه توسط آزمونگر رعایت آن الزامی است:
۱- رعایت ترتیب روند فرایند مراحل آزمون
۲- خطوط اطراف دور سر از قبل ترسیم شده نباشد
۳- موی سر مدل انتخابی اصلاح شده نباشد
۴-



سازمان آموزش عالی پزشکی کشور

عنوان استاندارد: حکاکی خطوط بر روی سر

کد استاندارد: ۵۱۴۱۴۰۰۰۲

کد پروژه: ۱۴۰۱/۵۱۴۱۴۰۰۰۲/۱۱۳



جمهوری اسلامی ایران  
وزارت بهداشت، درمان و رفاه اجتماعی

جدول ۱۱ - فرایند اجرای پروژه (نسخه آزمون شونده)

مقیاس	بارم	مدت انجام کار - دقیقه	ریز فعالیت یا چگونگی روند انجام کار	شماره شایستگی‌ها	عنوان فعالیت (عنصر شایستگی)	توالی فرایند کاری
*	۲	۴	ارائه توضیحات انجام کار و دریافت رضایت، پر کردن کارتکس مشتری	۱	پذیرش مشتری و مشاوره جهت انجام کار	مرحله اول
*	۱/۵		ارزیابی ویژگیهای مو (شکل، ضخامت، الگوهای توزیع، تراکم، جنس، وزن و انواع مو)			
*	۱/۵		ارزیابی ساختار چهره (مرفولوژی) مشتری نسبت به مدل انتخابی			
*	۲		استفاده از خلاقیت در تشخیص تطبیق ویژگیهای مو و ساختار چهره با علاقه و درخواست مشتری			
*	۱/۵		ارائه مدل‌های پیشنهادی متناسب با ویژگیهای مو و ساختار چهره مشتری			
*	۱		انتخاب مدل مناسب نهایی جهت انجام کار بر اساس توافق بامشتری			
*	۳	۴	ایجاد شرایط مناسب استقرار مشتری و اپراتور جهت انجام کار	۲	آماده سازی تجهیزات، ابزار و محیط کار	مرحله دوم
*	۴		ضد عفونی کردن ابزارالات مربوطه و تجهیزات با توجه به نوع ابزار			
*	۴		انتخاب ابزار، تجهیزات با توجه به طرح انتخابی			
*	۳/۲۵		انتخاب مواد مصرفی با توجه به طرح انتخابی			
	۴/۷۵	۱۸	ترسیم طرح اولیه بر اساس طرح انتخابی	۳	حکاکی خطوط بر روی سر	مرحله سوم
*	۱۲		کوتاه کردن و اصلاح مناسب موها برای ایجاد زمینه حکاکی			
*	۵		پیاده سازی طرح اولیه بر روی سر			
*	۵		تعیین نقطه شروع حکاکی متناسب با طرح انتخابی			
	۱۰		حکاکی بر اساس طرح پیاده سازی شده			
*	۸		تمیز کردن و شفاف کردن طرح حکاکی شده با تیغ			
*	۵		جلوگیری از التهاب پوست با استفاده از محصولات ضد التهاب مناسب و استاندارد			
*	۱۲		کار با ماشین اصلاح خط زن و معمولی و تیغ			
*	۱	۴	استفاده از محصولات ضد التهاب	۴	ارزیابی خدمات و تکمیل کار	مرحله چهارم
*	۲/۵		تطبیق موی حکاکی شده بر اساس طرح انتخابی			
*	۱		ارائه توصیه های مراقبتی به مشتری			
*	۱/۵		دریافت رضایت مشتری از مدل حکاکی شده			
*	۲		دقت و سرعت عمل در کار			
*	۱/۵		دفع مناسب پسماند برای جلوگیری از آسیب به محیط زیست			



سازمان آموزش فنی و حرفه‌ای کشور

عنوان استاندارد: حکاکی خطوط بر روی سر

کد استاندارد: ۵۱۴۱۴۰۰۰۲

کد پروژه: ۱۴۰۱/۵۱۴۱۴۰۰۰۲/۱۱۳



جمهوری اسلامی ایران  
وزارت تعاون، کار و رفاه اجتماعی

**جدول ۱۲ - لیست تجهیزات (نسخه رئیس حوزه سنجش، مسؤول آزمون و آزمونگر)**

ردیف	نام تجهیزات	مشخصات فنی	تعداد	واحد سنج	آزمونگر	آزمون شونده	توضیحات
۱	آئینه کار	۱۷۰ × ۵۰ cm	۱	جام	✓		برای هر نفر
۲	جعبه کمک های اولیه	استاندارد	۱	عدد	✓	✓	برای هر نفر شخصی و یک پک عمومی
۳	سر شوی	چینی	۱	کاسه	✓		برای هر ۵ نفر
۴	سطل زباله	متوسط	۱	عدد	✓		برای هر ۲ نفر
۵	صندلی کار	جکی یا ساده	۱	عدد	✓		برای هر نفر
۶	صندلی کارآموز	چوبی یا پلاستیکی	۱	عدد	✓		
۷	کپسول آتش نشانی دستی	حاوی پودر خشک، محتوای کف و آب ۶ کیلوگرمی	۱	دستگاه	✓		برای هر ۵۰ متر مربع
۸	میز کار	۸۷۰ × ۵۰ cm	۱	عدد	✓		برای هر نفر
۹	تهویه مناسب	مطبوع	۱	دستگاه	✓		
۱۰	دماسنج	دیجیتالی	۱	دستگاه	✓		
۱۱	دستگاه ضد عفونی کننده (استیل)	برقی (UV)	۱	دستگاه	✓		
۱۲							
۱۳							

**جدول ۱۳ - لیست ابزارآلات (نسخه رئیس حوزه سنجش، مسؤول آزمون و آزمونگر)**

ردیف	نام ابزارآلات	مشخصات فنی	تعداد	واحد سنج	آزمونگر	آزمون شونده	توضیحات
۱	آبپاش مو	متوسط-پلاستیکی	۱	عدد		✓	
۲	دسته تیغ	فلزی-پلاستیکی	۱	عدد		✓	
۳	شانه ساده و دمدار	پلاستیکی-چوبی	۳	عدد		✓	
۴	قیچی	اسکالپ-معمولی	۲	عدد		✓	
۵	ماشین اصلاح	برقی-شارژی	۲	دستگاه		✓	
۶	موپران	پلاستیکی-مویی	۱	عدد		✓	
۷	ماشین اصلاح	خط زن	۱	دستگاه		✓	
۸	ششوار	برقی دستی	۱	دستگاه		✓	
۹	برس گرد در اندازه های مختلف	فلزی-چوبی	۴	عدد		✓	
۱۰	گیره مو	پلاستیکی-چوبی	۶	عدد		✓	
۱۱	قلم تیغ	استیل-پلاستیکی	۱	ع		✓	



**جدول ۱۴ - لیست مواد مصرفی و قیمت (نسخه رئیسی حوزه سنجش، مسؤل آزمون و آزمونگر)**

ردیف	نام مواد مصرفی	مشخصات فنی	تعداد	واحد سنجش	قیمت واحد به ریال	آزمونگر	آزمون شونده	توضیحات
۱	دستمال گردن	کاغذی یکبار مصرف	۱	رول	۲۰۰۰۰۰		✓	
۲	ژل نرم کننده (اصلاح)	استاندارد	۱	عدد	۴۰۰۰۰۰		✓	
۳	شامپو	معمولی	۳	عدد	۵۰۰۰۰۰		✓	
۴	پیش بند	یکبار مصرف	۲	عدد	۵۰۰۰۰		✓	
۵	تیغ اصلاح	یکبار مصرف	۲	عدد	۱۰۰۰۰		✓	
۶	حوله	یکبار مصرف	۲	عدد	۶۰۰۰۰		✓	
۷	پنبه	استاندارد بهداشتی	۱	بسته	۴۰۰۰۰۰		✓	
۸	ماسک تنفسی	یکبار مصرف	۱	عدد	۱۰۰۰۰		✓	
۹	دستکش	یکبار مصرف	۲	جفت	۵۰۰۰۰		✓	
۱۰	الکل	صنعتی - طبی	۱	شیشه ۱۰۰ mli	۲۵۰۰۰۰		✓	

سازمان آموزش فنی و حرفه‌ای کشور



سازمان آموزش عالی وزارت بهداشت

عنوان استاندارد: حکاکی خطوط بر روی سر

کد استاندارد: ۵۱۴۱۴۰۰۰۲

کد پروژه: ۱۴۰۱/۵۱۴۱۴۰۰۰۲/۱۱۳



جمهوری اسلامی ایران  
وزارت بهداشت، کار و رفاه اجتماعی

**جدول ۱۵ - چک لیست معیار های نگرشی ( نسخه آزمونگر )**

نام و نام خانوادگی آزمون شونده:		کد ملی:		تاریخ آزمون:		ساعت شروع:		ساعت پایان:		
ردیف	مهارت های توانائی اشتغال	شایستگی ها				طیف				
		هرگز	گاهی	معمولا	اغلب	همیشه	نمره داوطلب			
		۰	۰,۲۵	۰,۵	۰,۷۵	۱				
۱	اخلاق کاری	اعتماد به نفس و خود اتکائی نشان می دهد								
۲		مسئولیت پذیر است								
۳		با مباحث کار می کند								
۴		مسئولیت رفتارهایش را می پذیرد								
۵		خوابیدن دار است و در یک روش کنترل شده کار می کند								
۶		در گفتار، عمل و کردار، بلوغ از خود نشان می دهد								
۷		کارش را خود ارزیابی می کند								
۸	مسئولیت پذیری	کار را سازماندهی و زمان را به طور موثر مدیریت می کند								
۹		توانائی تکمیل تکالیف در زمان مقرر را از خود به نمایش می گذارد								
۱۰		از دستورات شفاهی، بصری و کتبی پیروی می کند								
۱۱		از موادمصرفی، ابزارآلات خوب مواظبت می کند								
۱۲	استدلال و حل مساله	با تغییرات خواسته های شغلی تطابق پذیری دارد								
۱۳		منطقی است و قضاوت های عینی می سازد								
۱۴		روش ها و قواعد را می فهمد								
۱۵		ابتکار نشان می دهد								
۱۶	سلامتی و عادات ایمنی	سرعت تولید و آهنگ کاری خوب دارد								
۱۷		نسبت به حفاظت و ایمنی تجهیزات و دستگاه ها اهتمام لازم دارد								
۱۸		به شیوه مناسب و آراستگی لباس می پوشد								
۱۹		موقعیت های استرس زا را تشخیص میدهد								
۲۰		موقعیت های استرس زا را به راحتی مدیریت می کند.								
جمع کل										

ناظر آزمون  
نام و نام خانوادگی و امضاء:

آزمونگر دوم  
نام و نام خانوادگی و امضاء:

آزمونگر اول  
نام و نام خانوادگی و امضاء:

بسمه تعالی

ارزشیابی مهارتی با الگوی سنجش عملکردی

# پروژه آزمون عملی « یابانی »

گروه شغلی: مراقبت و زیبایی مردانه

عنوان استاندارد: حکاکی خطوط بر روی سر

کد استاندارد: ۵۱۴۱۴۰۰۰۰۲

کد پروژه: ۱۴۰۱/۵۱۴۱۴۰۰۰۰۲/۱۱۴

زمان آزمون: ۰ ساعت ۳۰ دقیقه

تاریخ تدوین پروژه آزمون: ۱۴۰۱/۱۰/۱۰

## جدول ۱

فهرست محتوی پروژه	
ردیف	فهرست محتوی
۱	تهیه کنندگان
۲	مشخصات استاندارد آموزشی
۳	توضیح مختصر در مورد پروژه
۴	نقشه کار عملی
۵	دستورالعمل (فرایند) اجرای پروژه
۶	لیست تجهیزات
۷	لیست ابزارآلات
۸	لیست مواد مصرفی
۹	امتیازبندی
۱۰	چک لیست معیار های نگرشی
۱۱	نتیجه نهایی

سازمان آموزش فنی و حرفه‌ای کشور

جدول ۲ - تهیه کنندگان:

ردیف	نام و نام خانوادگی	تحصیلات	سابقه آموزشی (سال)	سایر اطلاعات
۱	صمد امینی فر	آخرین مدرک تحصیلی	سابقه فعالیت مربی دولتی	تلفن ثابت: ۰۴۱۳۵۵۳۰۷۰۹
		کارشناس ارشد	۶	تلفن همراه: ۰۹۱۴۳۱۷۳۶۲۹
		رشته تحصیلی	سابقه فعالیت مربی غیر دولتی	aminifarsamad@gmail.com
۲		تربیت بدنی (فیزیولوژی کاربردی)	۳۵	آدرس: ارتش جنوبی چهار راه باغشمال اول باغشمال پلاک ۱۶
		آخرین مدرک تحصیلی	سابقه فعالیت مربی دولتی	تلفن ثابت:
		رشته تحصیلی	سابقه فعالیت مربی غیر دولتی	تلفن همراه:
۳		آخرین مدرک تحصیلی	سابقه فعالیت مربی دولتی	تلفن ثابت:
		رشته تحصیلی	سابقه فعالیت مربی غیر دولتی	تلفن همراه:
		آخرین مدرک تحصیلی	سابقه فعالیت مربی غیر دولتی	ایمیل:
				آدرس:

جدول ۳ - مشخصات استاندارد آموزشی / استاندارد ارزشیابی:

خوشه: خدمات گروه: مراقبت و زیبایی

نام استاندارد	کد استاندارد:	میزان ساعت آموزشی	تئوری	عملی	پروژه	کارورزی
حکاکی خطو بر روی سر	۵۱۴۱۴۰۰۰۰۲		۱۰	۲۰	-	-

جدول ۴ - فهرست شایستگی های استاندارد آموزشی / فهرست مراحل کار استاندارد ارزشیابی:

میزان ساعت آموزش			ردیف	عناوین شایستگی/توانایی یا عناوین مراحل کار
جمع	عملی	تئوری		
۳	۲	۱	۱	پذیرش مشتری و مشاوره جهت انجام کار
۵	۳	۲	۲	آماده سازی تجهیزات ، ابزار و محیط کار
۱۹	۱۳	۶	۳	حکاکی خطوط بر روی سر (Tribal Line Design)
۳	۲	۱	۴	ارزیابی خدمات و تکمیل کار
			۵	
			۶	
			۷	
			۸	
			۹	
			۱۰	
		-	۱۱	کارورزی
		-	۱۲	پروژه
۳۰	۲۰	۱۰	جمع کل	

سازمان آموزش فنی و حرفه‌ای کشور

جدول ۵- نقشه کار عملی ( نسخه آزمونگر و آزمون‌شونده )



جدول ۶- توضیحات نقشه عملی: ( نسخه آزمونگر و آزمون‌شونده )

ارزیابی و بررسی ویژگیهای مو  
به نحوه پیاده کردن طرح ارائه شده توجه شود  
آماده سازی: کوتاه کردن و اصلاح مو برای ایجاد حکاکی طبق مدل ارائه شده  
رعایت اصول و سلسله مراتب فرایند

**جدول ۸ - نمرات گاهشی (نسخه آزمونگر)**

مجاز هست		مجاز نیست	افزودن مواد مصرفی / زمان ، با کسر نمره	
نیم تا یکساعت	تا نیم ساعت		در صورت عدم رعایت زمان	زمان اجرای فرایند
..... درصد از کل بارم کم می شود.	۱۵ درصد از کل بارم کم می شود		بندی در اجرای مراحل کاری	
۱۰ درصد از کل بارم کم می شود			در صورت عدم رعایت میزان مواد مصرفی	مقدار مواد مصرفی

**جدول ۷ - توضیح مختصر فرآیند اجرای پروژه: (نسخه آزمونگر)**

**اهداف پروژه:**

■ فرایندی ■ تولیدی

**در این پروژه:**

(۱) زمان انجام فرایند حائز اهمیت  می باشد.  نمی باشد.

(۲) رعایت توالی انجام مراحل فعالیت مهم  می باشد.  نمی باشد.

(۳) مقدار استفاده از مواد مصرفی دارای اهمیت  می باشد.  نمی باشد.

(۴) ساخت محصول جز موارد با اهمیت پروژه  می باشد.  نمی باشد.

(۵) رعایت نکات ایمنی و حفاظتی الزامی  می باشد.  نمی باشد.

سایر نکات یا مواردی که رعایت آن در اجرای پروژه الزامی می باشد:

**جدول ۱۰ (نسخه آزمونگر و آزمون شونده)**

نکات یا مواردی که در اجرای پروژه توسط آزمون دهنده رعایت آن الزامی است:

۱- همراه داشتن وسایل و ابزارالات مربوطه

۲- ارتباط مطلوب با مشتری

۳- بر اساس نقشه کار طراحی شود

**جدول ۹ (نسخه آزمونگر)**

نکات یا مواردی که در اجرای پروژه توسط آزمونگر رعایت آن الزامی است:

۱- رعایت ترتیب روند فرایند مراحل آزمون

۲- خطوط اطراف دور سر از قبل ترسیم شده نباشد

۳- موی سر مدل انتخابی اصلاح شده نباشد

۴-



**جدول ۱۱ - فرایند اجرای پروژه (نسخه آزمون شونده)**

مقیاس		مدت انجام کار - دقیقه	ریز فعالیت یا چگونگی روند انجام کار	شماره شایستگی‌ها	عنوان فعالیت (عنصر شایستگی)	توالی فرایند کاری
کیفی	کمی					
*		۲	ارائه توضیحات انجام کار و دریافت رضایت، پر کردن کارتکس مشتری	۱	پذیرش مشتری و مشاوره جهت انجام کار	مرحله اول
*		۱/۵	ارزیابی ویژگیهای مو (شکل، ضخامت، الگوهای توزیع، تراکم، جنس، وزن و انواع مو)			
*		۱/۵	ارزیابی ساختار چهره (مرفولوژی) مشتری نسبت به مدل انتخابی			
*		۲	استفاده از خلاقیت در تشخیص تطبیق ویژگیهای مو و ساختار چهره با علاقه و درخواست مشتری			
*		۱/۵	ارائه مدل‌های پیشنهادی متناسب با ویژگیهای مو و ساختار چهره مشتری			
*		۱	انتخاب مدل مناسب نهایی جهت انجام کار بر اساس توافق با مشتری			
*	*	۳	ایجاد شرایط مناسب استقرار مشتری و اپراتور جهت انجام کار	۲	آماده سازی تجهیزات، ابزار و محیط کار	مرحله دوم
*		۴	ضد عفونی کردن ابزارالات مربوطه و تجهیزات با توجه به نوع ابزار			
*		۴	انتخاب ابزار، تجهیزات با توجه به طرح انتخابی			
*		۳/۲۵	انتخاب مواد مصرفی با توجه به طرح انتخابی			
	*	۴/۷۵	ترسیم طرح اولیه بر اساس طرح انتخابی	۳	حکاکی خطو بر روی سر	مرحله سوم
*	*	۱۲	کوتاه کردن و اصلاح مناسب موها برای ایجاد زمینه حکاکی			
*		۵	پیاده سازی طرح اولیه بر روی سر			
*	*	۵	تعیین نقطه شروع حکاکی متناسب با طرح انتخابی			
		۱۰	حکاکی بر اساس طرح پیاده سازی شده			
*		۸	تمیز کردن و شفاف کردن طرح حکاکی شده با تیغ			
*		۵	جلوگیری از التهاب پوست با استفاده از محصولات ضد التهاب مناسب و استاندارد			
*	*	۱۲	کار با ماشین اصلاح خط زن و معمولی و تیغ			
*		۱	استفاده از محصولات ضد التهاب	۴	ارزیابی خدمات و تکمیل کار	مرحله چهارم
*		۲/۵	تطبیق موی حکاکی شده بر اساس طرح انتخابی			
*		۱	ارائه توصیه های مراقبتی به مشتری			
*		۱/۵	دریافت رضایت مشتری از مدل حکاکی شده			
*		۲	دقت و سرعت عمل در کار			
*		۱/۵	دفع مناسب پسماند برای جلوگیری از آسیب به محیط زیست			

**جدول ۱۲ - لیست تجهیزات ( نسخه رئیس حوزه سنجش ، مسؤول آزمون و آزمونگر )**

ردیف	نام تجهیزات	مشخصات فنی	تعداد	واحد سنجه	آزمونگر	آزمون شونده	توضیحات
۱	آئینه کار	cm ۵۰ × ۱۷۰	۱	جام	✓		برای هر نفر
۲	جعبه کمک های اولیه	استاندارد	۱	عدد	✓	✓	برای هر نفر شخصی و یک پک عمومی
۳	سر شوی	چینی	۱	کاسه	✓		برای هر ۵ نفر
۴	سطل زباله	متوسط	۱	عدد	✓		برای هر ۲ نفر
۵	صندلی کار	جکی یا ساده	۱	عدد	✓		برای هر نفر
۶	صندلی کارآموز	چوبی یا پلاستیکی	۱	عدد	✓		
۷	کپسول آتش نشانی دستی	حاوی پودر خشک، محتوای کف و آب ۶ کیلو گرمی	۱	دستگاه	✓		برای هر ۵۰ متر مربع
۸	میز کار	cm ۵۰ × ۸۷۰	۱	عدد	✓		برای هر نفر
۹	تهویه مناسب	مطبوع	۱	دستگاه	✓		
۱۰	دماسنج	دیجیتالی	۱	دستگاه	✓		
۱۱	دستگاه ضد عفونی کننده (استیل)	برقی (UV)	۱	دستگاه	✓		
۱۲							
۱۳							

**جدول ۱۳ - لیست ابزار آلات ( نسخه رئیس حوزه سنجش ، مسؤول آزمون و آزمونگر )**

ردیف	نام ابزار آلات	مشخصات فنی	تعداد	واحد سنجه	آزمونگر	آزمون شونده	توضیحات
۱	آپاش مو	متوسط-پلاستیکی	۱	عدد		✓	
۲	دسته تیغ	فلزی-پلاستیکی	۱	عدد		✓	
۳	شانه ساده و دمدار	پلاستیکی-چوبی	۳	عدد		✓	
۴	قیچی	اسکالپ-معمولی	۲	عدد		✓	
۵	ماشین اصلاح	برقی-شارژی	۲	دستگاه		✓	
۶	موپران	پلاستیکی-مویی	۱	عدد		✓	
۷	ماشین اصلاح	خط زن	۱	دستگاه		✓	
۸	ششوار	برقی دستی	۱	دستگاه		✓	
۹	برس گرد در اندازه های مختلف	فلزی-چوبی	۴	عدد		✓	
۱۰	گیره مو	پلاستیکی-چوبی	۶	عدد		✓	
۱۱	قلم تیغ	استیل-پلاستیکی	۱	ع		✓	

**جدول ۱۴ - لیست مواد مصرفی و قیمت (نسخه رئیس حوزه سنجش، مسؤل آزمون و آزمونگر)**

ردیف	نام مواد مصرفی	مشخصات فنی	تعداد	واحد سنجه	قیمت واحد به ریال	آزمونگر	آزمون شونده	توضیحات
۱	دستمال گردن	کاغذی یکبار مصرف	۱	رول	۲۰۰۰۰۰		✓	
۲	ژل نرم کننده (اصلاح)	استاندارد	۱	عدد	۴۰۰۰۰۰		✓	
۳	شامپو	معمولی	۳	عدد	۵۰۰۰۰۰		✓	
۴	پیش بند	یکبار مصرف	۲	عدد	۵۰۰۰۰		✓	
۵	تیغ اصلاح	یکبار مصرف	۲	عدد	۱۰۰۰۰		✓	
۶	حوله	یکبار مصرف	۲	عدد	۶۰۰۰۰		✓	
۷	پنبه	استاندارد بهداشتی	۱	بسته	۴۰۰۰۰۰		✓	
۸	ماسک تنفسی	یکبار مصرف	۱	عدد	۱۰۰۰۰۰		✓	
۹	دستکش	یکبار مصرف	۲	جفت	۵۰۰۰۰		✓	
۱۰	الکل	صنعتی-طبی	۱	شیشه ۱۰۰ mli	۲۵۰۰۰۰		✓	

سازمان آموزش فنی و حرفه‌ای کشور

**جدول ۱۵ - چک لیست معیار های نگرشی (نسخه آزمونگر)**

نام و نام خانوادگی آزمون شونده:		کد ملی:		تاریخ آزمون:		ساعت شروع:		ساعت پایان:	
ردیف	مهارت های توانائی اشتغال	شایستگی ها					نمره داوطلب	طیف	
		هرگز	گاهی	معمولا	اغلب	همیشه			
		۰	۰,۲۵	۰,۵	۰,۷۵	۱			
۱	اخلاق کاری	اعتماد به نفس و خود اتکائی نشان می دهد							
۲		مسئولیت پذیر است							
۳		با مباحث کار می کند							
۴		مسئولیت رفتارهایش را می پذیرد							
۵		خوابیدن دار است و در یک روش کنترل شده کار می کند							
۶		در گفتار، عمل و کردار، بلوغ از خود نشان می دهد							
۷		کارش را خود ارزیابی می کند							
۸	مسئولیت پذیری	کار را سازماندهی و زمان را به طور موثر مدیریت می کند							
۹		توانائی تکمیل تکالیف در زمان مقرر را از خود به نمایش می گذارد							
۱۰		از دستورات شفاهی، بصری و کتبی پیروی می کند							
۱۱		از موادمصرفی، ابزارآلات خوب مواظبت می کند							
۱۲	استدلال و حل مساله	با تغییرات خواسته های شغلی تطابق پذیری دارد							
۱۳		منطقی است و قضاوت های عینی می سازد							
۱۴		روش ها و قواعد را می فهمد							
۱۵		ابتکار نشان می دهد							
۱۶	سلامتی و عادات ایمنی	سرعت تولید و آهنگ کاری خوب دارد							
۱۷		نسبت به حفاظت و ایمنی تجهیزات و دستگاه ها اهتمام لازم دارد							
۱۸		به شیوه مناسب و آراستگی لباس می پوشد							
۱۹		موقعیت های استرس زا را تشخیص میدهد							
۲۰		موقعیت های استرس زا را به راحتی مدیریت می کند.							
جمع کل									

ناظر آزمون  
 نام و نام خانوادگی و امضاء:

آزمونگر دوم  
 نام و نام خانوادگی و امضاء:

آزمونگر اول  
 نام و نام خانوادگی و امضاء:

بسمه تعالی

ارزشیابی مهارتی با الگوی سنجش عملکردی

# پروژه آزمون عملی « یابانی »

گروه شغلی: مراقبت و زیبایی مردانه

عنوان استاندارد: حکاکی خطوط بر روی سر

کد استاندارد: ۵۱۴۱۴۰۰۰۰۲

کد پروژه: ۱۴۰۱/۵۱۴۱۴۰۰۰۰۲/۱۱۵

زمان آزمون: ۰۰ ساعت ۳۰ دقیقه

تاریخ تدوین پروژه آزمون: ۱۴۰۱/۱۰/۱۰

## جدول ۱

فهرست محتوی پروژه	
ردیف	فهرست محتوی
۱	تهیه کنندگان
۲	مشخصات استاندارد آموزشی
۳	توضیح مختصر در مورد پروژه
۴	نقشه کار عملی
۵	دستورالعمل (فرایند) اجرای پروژه
۶	لیست تجهیزات
۷	لیست ابزارآلات
۸	لیست مواد مصرفی
۹	امتیازبندی
۱۰	چک لیست معیار های نگرشی
۱۱	نتیجه نهایی

سازمان آموزش فنی و حرفه‌ای کشور



سازمان آموزش فنی و حرفه‌ای کشور

عنوان استاندارد: حکاکی خطوط بر روی سر

کد استاندارد: ۵۱۴۱۴۰۰۰۰۲

کد پروژه: ۱۴۰۱/۵۱۴۱۴۰۰۰۰۲/۱۱۵



وزارت تعلیم، جوانان و ورزش

جدول ۲ - تهیه کنندگان:

ردیف	نام و نام خانوادگی	تحصیلات	سابقه آموزشی (سال)	سایر اطلاعات
۱	صمد امینی فر	آخرین مدرک تحصیلی	سابقه فعالیت مربی دولتی	تلفن ثابت: ۰۴۱۳۵۵۳۰۷۰۹
		کارشناس ارشد	۶	تلفن همراه: ۰۹۱۴۳۱۷۳۶۲۹
		رشته تحصیلی	سابقه فعالیت مربی غیر دولتی	aminifarsamad@gmail.com
۲		تربیت بدنی (فیزیولوژی کاربردی)	۳۵	آدرس: ارتش جنوبی چهار راه باغشمال اول باغشمال پلاک ۱۶
		آخرین مدرک تحصیلی	سابقه فعالیت مربی دولتی	تلفن ثابت:
		رشته تحصیلی	سابقه فعالیت مربی غیر دولتی	تلفن همراه:
۳		آخرین مدرک تحصیلی	سابقه فعالیت مربی دولتی	تلفن ثابت:
		رشته تحصیلی	سابقه فعالیت مربی غیر دولتی	تلفن همراه:
		آخرین مدرک تحصیلی	سابقه فعالیت مربی غیر دولتی	ایمیل:
				آدرس:

جدول ۳ - مشخصات استاندارد آموزشی / استاندارد ارزشیابی:

خوشه: خدمات گروه: مراقبت و زیبایی

نام استاندارد	کد استاندارد:	میزان ساعت آموزشی	تئوری	عملی	پروژه	کارورزی
حکاکی خطوط بر روی سر	۵۱۴۱۴۰۰۰۰۲		۱۰	۲۰	-	-

جدول ۴ - فهرست شایستگی های استاندارد آموزشی / فهرست مراحل کار استاندارد ارزشیابی:

میزان ساعت آموزش			ردیف	عناوین شایستگی / توانایی یا عناوین مراحل کار
تئوری	عملی	جمع		
۱	۲	۳	۱	پذیرش مشتری و مشاوره جهت انجام کار
۲	۳	۵	۲	آماده سازی تجهیزات ، ابزار و محیط کار
۶	۱۳	۱۹	۳	حکاکی خطوط بر روی سر ( Tribal Line Design )
۱	۲	۳	۴	ارزیابی خدمات و تکمیل کار
			۵	
			۶	
			۷	
			۸	
			۹	
			۱۰	
-			۱۱	کارورزی
-			۱۲	پروژه
۱۰	۲۰	۳۰		جمع کل

سازمان آموزش فنی و حرفه‌ای کشور



جدول ۵- نقشه کار عملی (نسخه آزمونگر و آزمون شونده)



جدول ۶- توضیحات نقشه عملی: (نسخه آزمونگر و آزمون شونده)

ارزیابی و بررسی ویژگیهای مو  
به نحوه پیاده کردن طرح ارائه شده توجه شود  
آماده سازی: کوتاه کردن و اصلاح مو برای ایجاد حکاکی طبق مدل ارائه شده  
رعایت اصول و سلسله مراتب فرایند

**جدول ۸ - نمرات کاهشی (نسخه آزمونگر)**

مجاز هست		مجاز نیست	افزودن مواد مصرفی / زمان ، با کسر نمره	
نیم تا یکساعت	تا نیم ساعت		در صورت عدم رعایت زمان	زمان اجرای فرایند
..... درصد از کل بارم کم می شود.	۱۵ درصد از کل بارم کم می شود		بندی در اجرای مراحل کاری	
۱۰ درصد از کل بارم کم می شود			در صورت عدم رعایت میزان مواد مصرفی	مقدار مواد مصرفی

**جدول ۷ - توضیح مختصر فرآیند اجرای پروژه: (نسخه آزمونگر)**

**اهداف پروژه:**

■ فرایندی      ■ تولیدی

**در این پروژه:**

(۱) زمان انجام فرایند حائز اهمیت      ■ می باشد.      ■ نمی باشد.

(۲) رعایت توالی انجام مراحل فعالیت مهم      ■ می باشد.      □ نمی باشد.

(۳) مقدار استفاده از مواد مصرفی دارای اهمیت      ■ می باشد.      □ نمی باشد.

(۴) ساخت محصول جز موارد با اهمیت پروژه      ■ می باشد.      □ نمی باشد.

(۵) رعایت نکات ایمنی و حفاظتی الزامی      ■ می باشد.      □ نمی باشد.

سایر نکات یا مواردی که رعایت آن در اجرای پروژه الزامی می باشد:

**جدول ۱۰ (نسخه آزمونگر و آزمون شونده)**

نکات یا مواردی که در اجرای پروژه توسط آزمون دهنده رعایت آن الزامی است:

۱- همراه داشتن وسایل و ابزارالات مربوطه

۲- ارتباط مطلوب با مشتری

۳- بر اساس نقشه کار طراحی شود

**جدول ۹ (نسخه آزمونگر)**

نکات یا مواردی که در اجرای پروژه توسط آزمونگر رعایت آن الزامی است:

۱- رعایت ترتیب روند فرایند مراحل آزمون

۲- خطوط اطراف دور سر از قبل ترسیم شده نباشد

۳- موی سر مدل انتخابی اصلاح شده نباشد

۴-



سازمان آموزش عالی پزشکی کشور

عنوان استاندارد: حکاکی خطوط بر روی سر

کد استاندارد: ۵۱۴۱۴۰۰۰۰۲

کد پروژه: ۱۴۰۱/۵۱۴۱۴۰۰۰۰۲/۱۱۵



جمهوری اسلامی ایران  
وزارت بهداشت، کار و رفاه اجتماعی

جدول ۱۱ - فرایند اجرای پروژه (نسخه آزمون شونده)

مقیاس	بارم	مدت انجام کار - دقیقه	ریز فعالیت یا چگونگی روند انجام کار	شماره	عنوان فعالیت (عنصر شایستگی)	توالی
				شایستگی‌ها		فرایند کاری
*	۲	۴	ارائه توضیحات انجام کار و دریافت رضایت، پر کردن کارتکس مشتری	۱	پذیرش مشتری و مشاوره جهت انجام کار	مرحله اول
*	۱/۵		ارزیابی ویژگیهای مو (شکل، ضخامت، الگوهای توزیع، تراکم، جنس، وزن و انواع مو)			
*	۱/۵		ارزیابی ساختار چهره (مرفولوژی) مشتری نسبت به مدل انتخابی			
*	۲		استفاده از خلاقیت در تشخیص تطبیق ویژگیهای مو و ساختار چهره با علاقه و درخواست مشتری			
*	۱/۵		ارائه مدل‌های پیشنهادی متناسب با ویژگیهای مو و ساختار چهره مشتری			
*	۱		انتخاب مدل مناسب نهایی جهت انجام کار بر اساس توافق بامشتری			
*	۳	۴	ایجاد شرایط مناسب استقرار مشتری و اپراتور جهت انجام کار	۲	آماده سازی تجهیزات، ابزار و محیط کار	مرحله دوم
*	۴		ضد عفونی کردن ابزارالات مربوطه و تجهیزات با توجه به نوع ابزار			
*	۴		انتخاب ابزار، تجهیزات با توجه به طرح انتخابی			
*	۳/۲۵		انتخاب مواد مصرفی با توجه به طرح انتخابی			
	*	۴/۷۵	ترسیم طرح اولیه بر اساس طرح انتخابی	۳	حکاکی خطوط بر روی سر	مرحله سوم
*	۱۲	کوتاه کردن و اصلاح مناسب موها برای ایجاد زمینه حکاکی				
*	۵	پیاده سازی طرح اولیه بر روی سر				
*	۵	تعیین نقطه شروع حکاکی متناسب با طرح انتخابی				
	۱۰	حکاکی بر اساس طرح پیاده سازی شده				
*	۸	تمیز کردن و شفاف کردن طرح حکاکی شده با تیغ				
*	۵	جلوگیری از التهاب پوست با استفاده از محصولات ضد التهاب مناسب و استاندارد				
*	۱۲	کار با ماشین اصلاح خط زن و معمولی و تیغ				
*	۱	۴	استفاده از محصولات ضد التهاب	۴	ارزیابی خدمات و تکمیل کار	مرحله چهارم
*	۲/۵		تطبیق موی حکاکی شده بر اساس طرح انتخابی			
*	۱		ارائه توصیه های مراقبتی به مشتری			
*	۱/۵		دریافت رضایت مشتری از مدل حکاکی شده			
*	۲		دقت و سرعت عمل در کار			
*	۱/۵		دفع مناسب پسماند برای جلوگیری از آسیب به محیط زیست			



سازمان آموزش فنی و حرفه‌ای کشور

عنوان استاندارد: حکاکی خطوط بر روی سر

کد استاندارد: ۵۱۴۱۴۰۰۰۰۲

کد پروژه: ۱۴۰۱/۵۱۴۱۴۰۰۰۰۲/۱۱۵



جمهوری اسلامی ایران  
وزارت تعاون، کار و رفاه اجتماعی

**جدول ۱۲ - لیست تجهیزات (نسخه رئیس حوزه سنجش، مسؤول آزمون و آزمونگر)**

ردیف	نام تجهیزات	مشخصات فنی	تعداد	واحد سنجش	آزمونگر	آزمون شونده	توضیحات
۱	آئینه کار	۱۷۰ × ۵۰ cm	۱	جام	✓		برای هر نفر
۲	جعبه کمک های اولیه	استاندارد	۱	عدد	✓	✓	برای هر نفر شخصی و یک پک عمومی
۳	سر شوی	چینی	۱	کاسه	✓		برای هر ۵ نفر
۴	سطل زباله	متوسط	۱	عدد	✓		برای هر ۲ نفر
۵	صندلی کار	جکی یا ساده	۱	عدد	✓		برای هر نفر
۶	صندلی کارآموز	چوبی یا پلاستیکی	۱	عدد	✓		
۷	کپسول آتش نشانی دستی	حاوی پودر خشک، محتوای کف و آب ۶ کیلوگرمی	۱	دستگاه	✓		برای هر ۵۰ متر مربع
۸	میز کار	۸۷۰ × ۵۰ cm	۱	عدد	✓		برای هر نفر
۹	تهویه مناسب	مطبوع	۱	دستگاه	✓		
۱۰	دماسنج	دیجیتالی	۱	دستگاه	✓		
۱۱	دستگاه ضد عفونی کننده (استیل)	برقی (UV)	۱	دستگاه	✓		
۱۲							
۱۳							

**جدول ۱۳ - لیست ابزارآلات (نسخه رئیس حوزه سنجش، مسؤول آزمون و آزمونگر)**

ردیف	نام ابزارآلات	مشخصات فنی	تعداد	واحد سنجش	آزمونگر	آزمون شونده	توضیحات
۱	آبپاش مو	متوسط-پلاستیکی	۱	عدد		✓	
۲	دسته تیغ	فلزی-پلاستیکی	۱	عدد		✓	
۳	شانه ساده و دمدار	پلاستیکی-چوبی	۳	عدد		✓	
۴	قیچی	اسکالپ-معمولی	۲	عدد		✓	
۵	ماشین اصلاح	برقی-شارژی	۲	دستگاه		✓	
۶	موپران	پلاستیکی-مویی	۱	عدد		✓	
۷	ماشین اصلاح	خط زن	۱	دستگاه		✓	
۸	ششوار	برقی دستی	۱	دستگاه		✓	
۹	برس گرد در اندازه های مختلف	فلزی-چوبی	۴	عدد		✓	
۱۰	گیره مو	پلاستیکی-چوبی	۶	عدد		✓	
۱۱	قلم تیغ	استیل-پلاستیکی	۱	ع		✓	

**جدول ۱۴ - لیست مواد مصرفی و قیمت (نسخه رئیسی حوزه سنجش، مسؤل آزمون و آزمونگر)**

ردیف	نام مواد مصرفی	مشخصات فنی	تعداد	واحد سنجه	قیمت واحد به ریال	آزمونگر	آزمون شونده	توضیحات
۱	دستمال گردن	کاغذی یکبار مصرف	۱	رول	۲۰۰۰۰۰		✓	
۲	ژل نرم کننده (اصلاح)	استاندارد	۱	عدد	۴۰۰۰۰۰		✓	
۳	شامپو	معمولی	۳	عدد	۵۰۰۰۰۰		✓	
۴	پیش بند	یکبار مصرف	۲	عدد	۵۰۰۰۰		✓	
۵	تیغ اصلاح	یکبار مصرف	۲	عدد	۱۰۰۰۰		✓	
۶	حوله	یکبار مصرف	۲	عدد	۶۰۰۰۰		✓	
۷	پنبه	استاندارد بهداشتی	۱	بسته	۴۰۰۰۰۰		✓	
۸	ماسک تنفسی	یکبار مصرف	۱	عدد	۱۰۰۰۰		✓	
۹	دستکش	یکبار مصرف	۲	جفت	۵۰۰۰۰		✓	
۱۰	الکل	صنعتی - طبی	۱	شیشه ۱۰۰ mli	۲۵۰۰۰۰		✓	

سازمان آموزش فنی و حرفه‌ای کشور



سازمان آموزش عالی وزارت بهداشت

عنوان استاندارد: حکاکی خطوط بر روی سر

کد استاندارد: ۵۱۴۱۴۰۰۰۰۲

کد پروژه: ۱۴۰۱/۵۱۴۱۴۰۰۰۰۲/۱۱۵



جمهوری اسلامی ایران  
وزارت بهداشت، کار و رفاه اجتماعی

### جدول ۱۵ - چک لیست معیار های نگرشی ( نسخه آزمونگر )

نام و نام خانوادگی آزمون شونده:		کد ملی:		تاریخ آزمون:		ساعت شروع:		ساعت پایان:		
ردیف	مهارت های توانائی اشتغال	شایستگی ها				نمره داوطلب	طیف			
		هرگز	گاهی	معمولا	اغلب		همیشه			
		۰	۰,۲۵	۰,۵	۰,۷۵	۱				
۱	اخلاق کاری	اعتماد به نفس و خود اتکائی نشان می دهد								
۲		مسئولیت پذیر است								
۳		با مباحث کار می کند								
۴		مسئولیت رفتارهایش را می پذیرد								
۵		خویشتن دار است و در یک روش کنترل شده کار می کند								
۶		در گفتار، عمل و کردار، بلوغ از خود نشان می دهد								
۷		کارش را خود ارزیابی می کند								
۸	مسئولیت پذیری	کار را سازماندهی و زمان را به طور موثر مدیریت می کند								
۹		توانائی تکمیل تکالیف در زمان مقرر را از خود به نمایش می گذارد								
۱۰		از دستورات شفاهی، بصری و کتبی پیروی می کند								
۱۱		از مواد مصرفی، ابزار آلات خوب مواظبت می کند								
۱۲	استدلال و حل مساله	با تغییرات خواسته های شغلی تطابق پذیری دارد								
۱۳		منطقی است و قضاوت های عینی می سازد								
۱۴		روش ها و قواعد را می فهمد								
۱۵		ابتکار نشان می دهد								
۱۶	سلامتی و عادات ایمنی	سرعت تولید و آهنگ کاری خوب دارد								
۱۷		نسبت به حفاظت و ایمنی تجهیزات و دستگاه ها اهتمام لازم دارد								
۱۸		به شیوه مناسب و آراستگی لباس می پوشد								
۱۹		موقعیت های استرس زا را تشخیص میدهد								
۲۰		موقعیت های استرس زا را به راحتی مدیریت می کند.								
جمع کل										

ناظر آزمون  
نام و نام خانوادگی و امضاء:

آزمونگر دوم  
نام و نام خانوادگی و امضاء:

آزمونگر اول  
نام و نام خانوادگی و امضاء:

بسمه تعالی

ارزشیابی مهارتی با الگوی سنجش عملکردی

# پروژه آزمون عملی « یابانی »

گروه شغلی: مراقبت و زیبایی مردانه

عنوان استاندارد: حکاکی خطوط بر روی سر

کد استاندارد: ۵۱۴۱۴۰۰۰۰۲

کد پروژه: ۱۴۰۱/۵۱۴۱۴۰۰۰۰۲/۱۱۶

زمان آزمون: ۰ ساعت ۳۰ دقیقه

تاریخ تدوین پروژه آزمون: ۱۴۰۱/۱۰/۱۰

## جدول ۱

فهرست محتوی پروژه	
ردیف	فهرست محتوی
۱	تهیه کنندگان
۲	مشخصات استاندارد آموزشی
۳	توضیح مختصر در مورد پروژه
۴	نقشه کار عملی
۵	دستورالعمل (فرایند) اجرای پروژه
۶	لیست تجهیزات
۷	لیست ابزارآلات
۸	لیست مواد مصرفی
۹	امتیازبندی
۱۰	چک لیست معیار های نگرشی
۱۱	نتیجه نهایی

سازمان آموزش فنی و حرفه‌ای کشور





سازمان آموزش عالی و پژوهش

عنوان استاندارد: حکاکی خطوط بر روی سر

کد استاندارد: ۵۱۴۱۴۰۰۰۰۲

کد پروژه: ۱۴۰۱/۵۱۴۱۴۰۰۰۰۲/۱۱۶



وزارت تعاون، کار و رفاه اجتماعی

جدول ۲ - تهیه کنندگان:

ردیف	نام و نام خانوادگی	تحصیلات	سابقه آموزشی (سال)	سایر اطلاعات
۱	صمد امینی فر	آخرین مدرک تحصیلی	سابقه فعالیت مربی دولتی	تلفن ثابت: ۰۴۱۳۵۵۳۰۷۰۹
		کارشناس ارشد	۶	تلفن همراه: ۰۹۱۴۳۱۷۳۶۲۹
		رشته تحصیلی	سابقه فعالیت مربی غیر دولتی	aminifarsamad@gmail.com
۲	صمد امینی فر	تربیت بدنی (فیزیولوژی کاربردی)	۳۵	آدرس: ارتش جنوبی چهار راه باغشمال اول باغشمال پلاک ۱۶
		آخرین مدرک تحصیلی	سابقه فعالیت مربی دولتی	تلفن ثابت:
		رشته تحصیلی	سابقه فعالیت مربی غیر دولتی	تلفن همراه:
۳	صمد امینی فر	آخرین مدرک تحصیلی	سابقه فعالیت مربی دولتی	تلفن ثابت:
		رشته تحصیلی	سابقه فعالیت مربی غیر دولتی	تلفن همراه:
		آخرین مدرک تحصیلی	سابقه فعالیت مربی دولتی	ایمیل:
۳	صمد امینی فر	رشته تحصیلی	سابقه فعالیت مربی غیر دولتی	آدرس:
		آخرین مدرک تحصیلی	سابقه فعالیت مربی دولتی	تلفن ثابت:
		رشته تحصیلی	سابقه فعالیت مربی غیر دولتی	تلفن همراه:

جدول ۳ - مشخصات استاندارد آموزشی / استاندارد ارزشیابی:

خوشه: خدمات گروه: مراقبت و زیبایی

نام استاندارد	کد استاندارد:	میزان ساعت آموزشی	تئوری	عملی	پروژه	کارورزی
حکاکی خطو بر روی سر	۵۱۴۱۴۰۰۰۰۲		۱۰	۲۰	-	-

جدول ۴ - فهرست شایستگی های استاندارد آموزشی / فهرست مراحل کار استاندارد ارزشیابی:

میزان ساعت آموزش			ردیف	عناوین شایستگی / توانایی یا عناوین مراحل کار
تئوری	عملی	جمع		
۱	۲	۳	۱	پذیرش مشتری و مشاوره جهت انجام کار
۲	۳	۵	۲	آماده سازی تجهیزات ، ابزار و محیط کار
۶	۱۳	۱۹	۳	حکاکی خطوط بر روی سر ( Tribal Line Design )
۱	۲	۳	۴	ارزیابی خدمات و تکمیل کار
			۵	
			۶	
			۷	
			۸	
			۹	
			۱۰	
-			۱۱	کارورزی
-			۱۲	پروژه
۱۰	۲۰	۳۰		جمع کل

سازمان آموزش فنی و حرفه‌ای کشور

جدول ۵- نقشه کار عملی (نسخه آزمونگر و آزمون شونده)



جدول ۶- توضیحات نقشه عملی: (نسخه آزمونگر و آزمون شونده)

ارزیابی و بررسی ویژگیهای مو  
به نحوه پیاده کردن طرح ارائه شده توجه شود  
آماده سازی: کوتاه کردن و اصلاح مو برای ایجاد حکاکی طبق مدل ارائه شده  
رعایت اصول و سلسله مراتب فرایند

**جدول ۸ - نمرات کاهشی (نسخه آزمونگر)**

مجاز هست		مجاز نیست	افزودن مواد مصرفی / زمان ، با کسر نمره	
نیم تا یکساعت	تا نیم ساعت		در صورت عدم رعایت زمان	زمان اجرای فرایند
..... درصد از کل بارم کم می شود.	۱۵ درصد از کل بارم کم می شود		بندی در اجرای مراحل کاری	
۱۰ درصد از کل بارم کم می شود			در صورت عدم رعایت میزان مواد مصرفی	مقدار مواد مصرفی

**جدول ۷ - توضیح مختصر فرآیند اجرای پروژه: (نسخه آزمونگر)**

**اهداف پروژه:**

■ فرایندی ■ تولیدی

**در این پروژه:**

(۱) زمان انجام فرایند حائز اهمیت می باشد. ■ نمی باشد. □

(۲) رعایت توالی انجام مراحل فعالیت مهم می باشد. ■ نمی باشد. □

(۳) مقدار استفاده از مواد مصرفی دارای اهمیت می باشد. ■ نمی باشد. □

(۴) ساخت محصول جز موارد با اهمیت پروژه می باشد. ■ نمی باشد. □

(۵) رعایت نکات ایمنی و حفاظتی الزامی می باشد. ■ نمی باشد. □

سایر نکات یا مواردی که رعایت آن در اجرای پروژه الزامی می باشد:

**جدول ۹ (نسخه آزمونگر)**

نکات یا مواردی که در اجرای پروژه توسط آزمونگر رعایت آن

الزامی است:

- ۱- رعایت ترتیب روند فرایند مراحل آزمون
- ۲- خطوط اطراف دور سر از قبل ترسیم شده نباشد
- ۳- موی سر مدل انتخابی اصلاح شده نباشد
- ۴-

**جدول ۱۰ (نسخه آزمونگر و آزمون شونده)**

نکات یا مواردی که در اجرای پروژه توسط آزمون دهنده رعایت آن

الزامی است:

- ۱- همراه داشتن وسایل و ابزارالات مربوطه
- ۲- ارتباط مطلوب با مشتری
- ۳- بر اساس نقشه کار طراحی شود



سازمان آموزش فنی و حرفه‌ای کشور

عنوان استاندارد: حکاکی خطوط بر روی سر

کد استاندارد: ۵۱۴۱۴۰۰۰۰۲

کد پروژه: ۱۴۰۱/۵۱۴۱۴۰۰۰۰۲/۱۱۶



جمهوری اسلامی ایران  
وزارت بهداشت، درمان و آموزش پزشکی

جدول ۱۱ - فرایند اجرای پروژه (نسخه آزمون شونده)

مقیاس	بارم	مدت انجام کار - دقیقه	ریز فعالیت یا چگونگی روند انجام کار	شماره	عنوان فعالیت (عنصر شایستگی)	توالی
				شایستگی‌ها		فرایند کاری
*	۲	۴	ارائه توضیحات انجام کار و دریافت رضایت، پر کردن کارتکس مشتری	۱	پذیرش مشتری و مشاوره جهت انجام کار	مرحله اول
*	۱/۵		ارزیابی ویژگیهای مو (شکل، ضخامت، الگوهای توزیع، تراکم، جنس، وزن و انواع مو)			
*	۱/۵		ارزیابی ساختار چهره (مرفولوژی) مشتری نسبت به مدل انتخابی			
*	۲		استفاده از خلاقیت در تشخیص تطبیق ویژگیهای مو و ساختار چهره با علاقه و درخواست مشتری			
*	۱/۵		ارائه مدل‌های پیشنهادی متناسب با ویژگیهای مو و ساختار چهره مشتری			
*	۱		انتخاب مدل مناسب نهایی جهت انجام کار بر اساس توافق با مشتری			
*	۳	۴	ایجاد شرایط مناسب استقرار مشتری و اپراتور جهت انجام کار	۲	آماده سازی تجهیزات، ابزار و محیط کار	مرحله دوم
*	۴		ضد عفونی کردن ابزارالات مربوطه و تجهیزات با توجه به نوع ابزار			
*	۴		انتخاب ابزار، تجهیزات با توجه به طرح انتخابی			
*	۳/۲۵		انتخاب مواد مصرفی با توجه به طرح انتخابی			
	*	۴/۷۵	ترسیم طرح اولیه بر اساس طرح انتخابی	۳	حکاکی خطو بر روی سر	مرحله سوم
*	۱۲	کوتاه کردن و اصلاح مناسب موها برای ایجاد زمینه حکاکی				
*	۵	پیاده سازی طرح اولیه بر روی سر				
*	۵	تعیین نقطه شروع حکاکی متناسب با طرح انتخابی				
	۱۰	حکاکی بر اساس طرح پیاده سازی شده				
*	۸	تمیز کردن و شفاف کردن طرح حکاکی شده با تیغ				
*	۵	جلوگیری از التهاب پوست با استفاده از محصولات ضد التهاب مناسب و استاندارد				
*	۱۲	کار با ماشین اصلاح خط زن و معمولی و تیغ				
*	۱	۴	استفاده از محصولات ضد التهاب	۴	ارزیابی خدمات و تکمیل کار	مرحله چهارم
*	۲/۵		تطبیق موی حکاکی شده بر اساس طرح انتخابی			
*	۱		ارائه توصیه های مراقبتی به مشتری			
*	۱/۵		دریافت رضایت مشتری از مدل حکاکی شده			
*	۲		دقت و سرعت عمل در کار			
*	۱/۵		دفع مناسب پسماند برای جلوگیری از آسیب به محیط زیست			



سازمان آموزش فنی و حرفه‌ای کشور

عنوان استاندارد: حکاکی خطوط بر روی سر

کد استاندارد: ۵۱۴۱۴۰۰۰۲

کد پروژه: ۱۴۰۱/۵۱۴۱۴۰۰۰۲/۱۱۶



جمهوری اسلامی ایران  
وزارت تعاون، کار و رفاه اجتماعی

**جدول ۱۲ - لیست تجهیزات (نسخه رئیس حوزه سنجش، مسؤول آزمون و آزمونگر)**

ردیف	نام تجهیزات	مشخصات فنی	تعداد	واحد سنج	آزمونگر	آزمون شونده	توضیحات
۱	آئینه کار	۱۷۰ × ۵۰ cm	۱	جام	✓		برای هر نفر
۲	جعبه کمک های اولیه	استاندارد	۱	عدد	✓	✓	برای هر نفر شخصی و یک پک عمومی
۳	سر شوی	چینی	۱	کاسه	✓		برای هر ۵ نفر
۴	سطل زباله	متوسط	۱	عدد	✓		برای هر ۲ نفر
۵	صندلی کار	جکی یا ساده	۱	عدد	✓		برای هر نفر
۶	صندلی کارآموز	چوبی یا پلاستیکی	۱	عدد	✓		
۷	کپسول آتش نشانی دستی	حاوی پودر خشک، محتوای کف و آب ۶ کیلوگرمی	۱	دستگاه	✓		برای هر ۵۰ متر مربع
۸	میز کار	۸۷۰ × ۵۰ cm	۱	عدد	✓		برای هر نفر
۹	تهویه مناسب	مطبوع	۱	دستگاه	✓		
۱۰	دماسنج	دیجیتالی	۱	دستگاه	✓		
۱۱	دستگاه ضد عفونی کننده (استیل)	برقی (UV)	۱	دستگاه	✓		
۱۲							
۱۳							

**جدول ۱۳ - لیست ابزارآلات (نسخه رئیس حوزه سنجش، مسؤول آزمون و آزمونگر)**

ردیف	نام ابزارآلات	مشخصات فنی	تعداد	واحد سنج	آزمونگر	آزمون شونده	توضیحات
۱	آبپاش مو	متوسط-پلاستیکی	۱	عدد		✓	
۲	دسته تیغ	فلزی-پلاستیکی	۱	عدد		✓	
۳	شانه ساده و دمدار	پلاستیکی-چوبی	۳	عدد		✓	
۴	قیچی	اسکالپ-معمولی	۲	عدد		✓	
۵	ماشین اصلاح	برقی-شارژی	۲	دستگاه		✓	
۶	موپران	پلاستیکی-مویی	۱	عدد		✓	
۷	ماشین اصلاح	خط زن	۱	دستگاه		✓	
۸	ششوار	برقی دستی	۱	دستگاه		✓	
۹	برس گرد در اندازه های مختلف	فلزی-چوبی	۴	عدد		✓	
۱۰	گیره مو	پلاستیکی-چوبی	۶	عدد		✓	
۱۱	قلم تیغ	استیل-پلاستیکی	۱	ع		✓	

**جدول ۱۴ - لیست مواد مصرفی و قیمت (نسخه رئیسی حوزه سنجش، مسؤل آزمون و آزمونگر)**

ردیف	نام مواد مصرفی	مشخصات فنی	تعداد	واحد سنجه	قیمت واحد به ریال	آزمونگر	آزمون شونده	توضیحات
۱	دستمال گردن	کاغذی یکبار مصرف	۱	رول	۲۰۰۰۰۰		✓	
۲	ژل نرم کننده (اصلاح)	استاندارد	۱	عدد	۴۰۰۰۰۰		✓	
۳	شامپو	معمولی	۳	عدد	۵۰۰۰۰۰		✓	
۴	پیش بند	یکبار مصرف	۲	عدد	۵۰۰۰۰		✓	
۵	تیغ اصلاح	یکبار مصرف	۲	عدد	۱۰۰۰۰		✓	
۶	حوله	یکبار مصرف	۲	عدد	۶۰۰۰۰		✓	
۷	پنبه	استاندارد بهداشتی	۱	بسته	۴۰۰۰۰۰		✓	
۸	ماسک تنفسی	یکبار مصرف	۱	عدد	۱۰۰۰۰		✓	
۹	دستکش	یکبار مصرف	۲	جفت	۵۰۰۰۰		✓	
۱۰	الکل	صنعتی - طبی	۱	شیشه ۱۰۰ mli	۲۵۰۰۰۰		✓	

سازمان آموزش فنی و حرفه‌ای کشور



سازمان آموزش عالی وزارت بهداشت

عنوان استاندارد: حکاکی خطوط بر روی سر

کد استاندارد: ۵۱۴۱۴۰۰۰۲

کد پروژه: ۱۴۰۱/۵۱۴۱۴۰۰۰۲/۱۱۶



جمهوری اسلامی ایران  
وزارت بهداشت، کار و رفاه اجتماعی

**جدول ۱۵ - چک لیست معیار های نگرشی ( نسخه آزمونگر )**

نام و نام خانوادگی آزمون شونده:		کد ملی:		تاریخ آزمون:		ساعت شروع:		ساعت پایان:	
ردیف	مهارت های توانائی اشتغال	شایستگی ها	طیف						
			هرگز	گاهی	معمولا	اغلب	همیشه		
			۰	۰,۲۵	۰,۵	۰,۷۵	۱		نمره داوطلب
۱	اخلاق کاری	اعتماد به نفس و خود اتکائی نشان می دهد							
۲		مسئولیت پذیر است							
۳		با مباحث کار می کند							
۴		مسئولیت رفتارهایش را می پذیرد							
۵		خوابیدن دار است و در یک روش کنترل شده کار می کند							
۶		در گفتار، عمل و کردار، بلوغ از خود نشان می دهد							
۷		کارش را خود ارزیابی می کند							
۸	مسئولیت پذیری	کار را سازماندهی و زمان را به طور موثر مدیریت می کند							
۹		توانائی تکمیل تکالیف در زمان مقرر را از خود به نمایش می گذارد							
۱۰		از دستورات شفاهی، بصری و کتبی پیروی می کند							
۱۱		از موادمصرفی، ابزارآلات خوب مواظبت می کند							
۱۲	استدلال و حل مساله	با تغییرات خواسته های شغلی تطابق پذیری دارد							
۱۳		منطقی است و قضاوت های عینی می سازد							
۱۴		روش ها و قواعد را می فهمد							
۱۵		ابتکار نشان می دهد							
۱۶	سلامتی و عادات ایمنی	سرعت تولید و آهنگ کاری خوب دارد							
۱۷		نسبت به حفاظت و ایمنی تجهیزات و دستگاه ها اهتمام لازم دارد							
۱۸		به شیوه مناسب و آراستگی لباس می پوشد							
۱۹		موقعیت های استرس زا را تشخیص میدهد							
۲۰		موقعیت های استرس زا را به راحتی مدیریت می کند.							
جمع کل									

ناظر آزمون  
نام و نام خانوادگی و امضاء:

آزمونگر دوم  
نام و نام خانوادگی و امضاء:

آزمونگر اول  
نام و نام خانوادگی و امضاء:



بسمه تعالی

ارزشیابی مهارتی با الگوی سنجش عملکردی

# پروژه آزمون عملی « یابانی »

گروه شغلی: مراقبت و زیبایی مردانه

عنوان استاندارد: حکاکی خطوط بر روی سر

کد استاندارد: ۵۱۴۱۴۰۰۰۰۲

کد پروژه: ۱۴۰۱/۵۱۴۱۴۰۰۰۰۲/۱۱۷

زمان آزمون: ۰ ساعت ۳۰ دقیقه

تاریخ تدوین پروژه آزمون: ۱۴۰۱/۱۰/۱۰

## جدول ۱

فهرست محتوی پروژه	
ردیف	فهرست محتوی
۱	تهیه کنندگان
۲	مشخصات استاندارد آموزشی
۳	توضیح مختصر در مورد پروژه
۴	نقشه کار عملی
۵	دستورالعمل (فرایند) اجرای پروژه
۶	لیست تجهیزات
۷	لیست ابزارآلات
۸	لیست مواد مصرفی
۹	امتیازبندی
۱۰	چک لیست معیار های نگرشی
۱۱	نتیجه نهایی

سازمان آموزش فنی و حرفه‌ای کشور



سازمان آموزش فنی و حرفه‌ای کشور

عنوان استاندارد: حکاکی خطوط بر روی سر

کد استاندارد: ۵۱۴۱۴۰۰۰۰۲

کد پروژه: ۱۴۰۱/۵۱۴۱۴۰۰۰۰۲/۱۱۷



وزارت تعلیم، جوانان و ورزش

## جدول ۲ - تهیه کنندگان:

ردیف	نام و نام خانوادگی	تحصیلات	سابقه آموزشی (سال)	سایر اطلاعات
۱	صمد امینی فر	آخرین مدرک تحصیلی	سابقه فعالیت مربی دولتی	تلفن ثابت: ۰۴۱۳۵۵۳۰۷۰۹
		کارشناس ارشد	۶	تلفن همراه: ۰۹۱۴۳۱۷۳۶۲۹
		رشته تحصیلی	سابقه فعالیت مربی غیر دولتی	aminifarsamad@gmail.com
		تربیت بدنی (فیزیولوژی کاربردی)	۳۵	آدرس: ارتش جنوبی چهار راه باغشمال اول باغشمال پلاک ۱۶
۲		آخرین مدرک تحصیلی	سابقه فعالیت مربی دولتی	تلفن ثابت:
				تلفن همراه:
		رشته تحصیلی	سابقه فعالیت مربی غیر دولتی	ایمیل:
				آدرس:
۳		آخرین مدرک تحصیلی	سابقه فعالیت مربی دولتی	تلفن ثابت:
				تلفن همراه:
		رشته تحصیلی	سابقه فعالیت مربی غیر دولتی	ایمیل:
				آدرس:

## جدول ۳ - مشخصات استاندارد آموزشی / استاندارد ارزیابی:

خوشه: خدمات گروه: مراقبت و زیبایی

نام استاندارد	کد استاندارد:	میزان ساعت آموزشی	تئوری	عملی	پروژه	کارورزی
حکاکی خطو بر روی سر	۵۱۴۱۴۰۰۰۰۲		۱۰	۲۰	-	-

جدول ۴ - فهرست شایستگی های استاندارد آموزشی / فهرست مراحل کار استاندارد ارزشیابی:

میزان ساعت آموزش			ردیف	عناوین شایستگی / توانایی یا عناوین مراحل کار
تئوری	عملی	جمع		
۱	۲	۳	۱	پذیرش مشتری و مشاوره جهت انجام کار
۲	۳	۵	۲	آماده سازی تجهیزات ، ابزار و محیط کار
۶	۱۳	۱۹	۳	حکاکی خطوط بر روی سر ( Tribal Line Design )
۱	۲	۳	۴	ارزیابی خدمات و تکمیل کار
			۵	
			۶	
			۷	
			۸	
			۹	
			۱۰	
-			۱۱	کارورزی
-			۱۲	پروژه
۱۰	۲۰	۳۰		جمع کل

سازمان آموزش فنی و حرفه‌ای کشور

جدول ۵- نقشه کار عملی (نسخه آزمونگر و آزمون شونده)



جدول ۶- توضیحات نقشه عملی: (نسخه آزمونگر و آزمون شونده)

ارزیابی و بررسی ویژگیهای مو  
به نحوه پیاده کردن طرح ارائه شده توجه شود  
آماده سازی: کوتاه کردن و اصلاح مو برای ایجاد حکاکی طبق مدل ارائه شده  
رعایت اصول و سلسله مراتب فرایند

### جدول ۸ - نمرات کاهشی (نسخه آزمونگر)

مجاز هست		مجاز نیست	افزودن مواد مصرفی / زمان ، با کسر نمره	
نیم تا یکساعت	تا نیم ساعت		در صورت عدم رعایت زمان	زمان اجرای فرایند
..... درصد از کل بارم کم می شود.	۱۵ درصد از کل بارم کم می شود		بندی در اجرای مراحل کاری	
۱۰ درصد از کل بارم کم می شود			در صورت عدم رعایت میزان مواد مصرفی	مقدار مواد مصرفی

### جدول ۷ - توضیح مختصر فرآیند اجرای پروژه: (نسخه آزمونگر)

**اهداف پروژه:**

■ فرایندی ■ تولیدی

**در این پروژه:**

- زمان انجام فرایند حائز اهمیت
- رعایت توالی انجام مراحل فعالیت مهم
- مقدار استفاده از مواد مصرفی دارای اهمیت
- ساخت محصول جز موارد با اهمیت پروژه
- رعایت نکات ایمنی و حفاظتی الزامی

می باشد. ■ نمی باشد. □

می باشد. ■ نمی باشد. □

می باشد. ■ نمی باشد. □

می باشد. ■ نمی باشد. □

می باشد. ■ نمی باشد. □

سایر نکات یا مواردی که رعایت آن در اجرای پروژه الزامی می باشد:

### جدول ۱۰ (نسخه آزمونگر و آزمون شونده)

نکات یا مواردی که در اجرای پروژه توسط آزمون دهنده رعایت آن الزامی است:

- بهمراه داشتن وسایل و ابزارالات مربوطه
- ارتباط مطلوب با مشتری
- بر اساس نقشه کار طراحی شود

### جدول ۹ (نسخه آزمونگر)

نکات یا مواردی که در اجرای پروژه توسط آزمونگر رعایت آن الزامی است:

- رعایت ترتیب روند فرایند مراحل آزمون
- خطوط اطراف دور سر از قبل ترسیم شده نباشد
- موی سر مدل انتخابی اصلاح شده نباشد
-



سازمان آموزش فنی و حرفه‌ای کشور

عنوان استاندارد: حکاکی خطوط بر روی سر

کد استاندارد: ۵۱۴۱۴۰۰۰۲

کد پروژه: ۱۴۰۱/۵۱۴۱۴۰۰۰۲/۱۱۷



جمهوری اسلامی ایران  
وزارت بهداشت، درمان و آموزش پزشکی

جدول ۱۱ - فرایند اجرای پروژه (نسخه آزمون شونده)

مقیاس	بارم	مدت انجام کار - دقیقه	ریز فعالیت یا چگونگی روند انجام کار	شماره	عنوان فعالیت (عنصر شایستگی)	توالی
				شایستگی‌ها		فرایند کاری
*	۲	۴	ارائه توضیحات انجام کار و دریافت رضایت، پر کردن کارتکس مشتری	۱	پذیرش مشتری و مشاوره جهت انجام کار	مرحله اول
*	۱/۵		ارزیابی ویژگیهای مو (شکل، ضخامت، الگوهای توزیع، تراکم، جنس، وزن و انواع مو)			
*	۱/۵		ارزیابی ساختار چهره (مرفولوژی) مشتری نسبت به مدل انتخابی			
*	۲		استفاده از خلاقیت در تشخیص تطبیق ویژگیهای مو و ساختار چهره با علاقه و درخواست مشتری			
*	۱/۵		ارائه مدل‌های پیشنهادی متناسب با ویژگیهای مو و ساختار چهره مشتری			
*	۱		انتخاب مدل مناسب نهایی جهت انجام کار بر اساس توافق با مشتری			
*	۳	۴	ایجاد شرایط مناسب استقرار مشتری و اپراتور جهت انجام کار	۲	آماده سازی تجهیزات، ابزار و محیط کار	مرحله دوم
*	۴		ضد عفونی کردن ابزارالات مربوطه و تجهیزات با توجه به نوع ابزار			
*	۴		انتخاب ابزار، تجهیزات با توجه به طرح انتخابی			
*	۳/۲۵		انتخاب مواد مصرفی با توجه به طرح انتخابی			
	*	۴/۷۵	۱۸	۳	حکاکی خطوط بر روی سر	مرحله سوم
*	۱۲	کوتاه کردن و اصلاح مناسب موها برای ایجاد زمینه حکاکی				
*	۵	پیاده سازی طرح اولیه بر روی سر				
*	۵	تعیین نقطه شروع حکاکی متناسب با طرح انتخابی				
	۱۰	حکاکی بر اساس طرح پیاده سازی شده				
*	۸	تمیز کردن و شفاف کردن طرح حکاکی شده با تیغ				
*	۵	جلوگیری از التهاب پوست با استفاده از محصولات ضد التهاب مناسب و استاندارد				
*	۱۲	کار با ماشین اصلاح خط زن و معمولی و تیغ				
*	۱	۴	استفاده از محصولات ضد التهاب	۴	ارزیابی خدمات و تکمیل کار	مرحله چهارم
*	۲/۵		تطبیق موی حکاکی شده بر اساس طرح انتخابی			
*	۱		ارائه توصیه های مراقبتی به مشتری			
*	۱/۵		دریافت رضایت مشتری از مدل حکاکی شده			
*	۲		دقت و سرعت عمل در کار			
*	۱/۵		دفع مناسب پسماند برای جلوگیری از آسیب به محیط زیست			



سازمان آموزش فنی و حرفه‌ای کشور

عنوان استاندارد: حکاکی خطوط بر روی سر

کد استاندارد: ۵۱۴۱۴۰۰۰۲

کد پروژه: ۱۴۰۱/۵۱۴۱۴۰۰۰۲/۱۱۷



جمهوری اسلامی ایران  
وزارت تعاون، کار و رفاه اجتماعی

**جدول ۱۲ - لیست تجهیزات ( نسخه رئیس حوزه سنجش ، مسؤول آزمون و آزمونگر )**

ردیف	نام تجهیزات	مشخصات فنی	تعداد	واحد سنجه	آزمونگر	آزمون شونده	توضیحات
۱	آئینه کار	۱۷۰ × ۵۰ cm	۱	جام	✓		برای هر نفر
۲	جعبه کمک های اولیه	استاندارد	۱	عدد	✓	✓	برای هر نفر شخصی و یک پک عمومی
۳	سر شوی	چینی	۱	کاسه	✓		برای هر ۵ نفر
۴	سطل زباله	متوسط	۱	عدد	✓		برای هر ۲ نفر
۵	صندلی کار	جکی یا ساده	۱	عدد	✓		برای هر نفر
۶	صندلی کارآموز	چوبی یا پلاستیکی	۱	عدد	✓		
۷	کپسول آتش نشانی دستی	حاوی پودر خشک، محتوای کف و آب ۶ کیلوگرمی	۱	دستگاه	✓		برای هر ۵۰ متر مربع
۸	میز کار	۸۷۰ × ۵۰ cm	۱	عدد	✓		برای هر نفر
۹	تهویه مناسب	مطبوع	۱	دستگاه	✓		
۱۰	دماسنج	دیجیتالی	۱	دستگاه	✓		
۱۱	دستگاه ضد عفونی کننده (استیل)	برقی (UV)	۱	دستگاه	✓		
۱۲							
۱۳							

**جدول ۱۳ - لیست ابزارآلات ( نسخه رئیس حوزه سنجش ، مسؤول آزمون و آزمونگر )**

ردیف	نام ابزارآلات	مشخصات فنی	تعداد	واحد سنجه	آزمونگر	آزمون شونده	توضیحات
۱	آبپاش مو	متوسط-پلاستیکی	۱	عدد		✓	
۲	دسته تیغ	فلزی-پلاستیکی	۱	عدد		✓	
۳	شانه ساده و دمدار	پلاستیکی-چوبی	۳	عدد		✓	
۴	قیچی	اسکالپ-معمولی	۲	عدد		✓	
۵	ماشین اصلاح	برقی-شارژی	۲	دستگاه		✓	
۶	موپران	پلاستیکی-مویی	۱	عدد		✓	
۷	ماشین اصلاح	خط زن	۱	دستگاه		✓	
۸	ششوار	برقی دستی	۱	دستگاه		✓	
۹	برس گرد در اندازه های مختلف	فلزی-چوبی	۴	عدد		✓	
۱۰	گیره مو	پلاستیکی-چوبی	۶	عدد		✓	
۱۱	قلم تیغ	استیل-پلاستیکی	۱	ع		✓	



**جدول ۱۴ - لیست مواد مصرفی و قیمت (نسخه رئیسی حوزه سنجش، مسؤل آزمون و آزمونگر)**

ردیف	نام مواد مصرفی	مشخصات فنی	تعداد	واحد سنجه	قیمت واحد به ریال	آزمونگر	آزمون شونده	توضیحات
۱	دستمال گردن	کاغذی یکبار مصرف	۱	رول	۲۰۰۰۰۰		✓	
۲	ژل نرم کننده (اصلاح)	استاندارد	۱	عدد	۴۰۰۰۰۰		✓	
۳	شامپو	معمولی	۳	عدد	۵۰۰۰۰۰		✓	
۴	پیش بند	یکبار مصرف	۲	عدد	۵۰۰۰۰		✓	
۵	تیغ اصلاح	یکبار مصرف	۲	عدد	۱۰۰۰۰		✓	
۶	حوله	یکبار مصرف	۲	عدد	۶۰۰۰۰		✓	
۷	پنبه	استاندارد بهداشتی	۱	بسته	۴۰۰۰۰۰		✓	
۸	ماسک تنفسی	یکبار مصرف	۱	عدد	۱۰۰۰۰		✓	
۹	دستکش	یکبار مصرف	۲	جفت	۵۰۰۰۰		✓	
۱۰	الکل	صنعتی - طبی	۱	شیشه ۱۰۰ mli	۲۵۰۰۰۰		✓	

سازمان آموزش فنی و حرفه‌ای کشور



سازمان آموزش فنی و حرفه‌ای کشور

عنوان استاندارد: حکاکی خطوط بر روی سر

کد استاندارد: ۵۱۴۱۴۰۰۰۲

کد پروژه: ۱۴۰۱/۵۱۴۱۴۰۰۰۲/۱۱۷



جمهوری اسلامی ایران  
وزارت تعاون، کار و رفاه اجتماعی

**جدول ۱۵ - چک لیست معیار های نگرشی ( نسخه آزمونگر )**

نام و نام خانوادگی آزمون شونده:		کد ملی:		تاریخ آزمون:		ساعت شروع:		ساعت پایان:	
ردیف	مهارت های توانائی اشتغال	شایستگی ها	طیف						
			هرگز	گاهی	معمولا	اغلب	همیشه		
			۰	۰,۲۵	۰,۵	۰,۷۵	۱		
۱	اخلاق کاری	اعتماد به نفس و خود اتکائی نشان می دهد							
۲		مسئولیت پذیر است							
۳		با مباحث کار می کند							
۴		مسئولیت رفتارهایش را می پذیرد							
۵		خوابیدن دار است و در یک روش کنترل شده کار می کند							
۶		در گفتار، عمل و کردار، بلوغ از خود نشان می دهد							
۷		کارش را خود ارزیابی می کند							
۸	مسئولیت پذیری	کار را سازماندهی و زمان را به طور موثر مدیریت می کند							
۹		توانائی تکمیل تکالیف در زمان مقرر را از خود به نمایش می گذارد							
۱۰		از دستورات شفاهی، بصری و کتبی پیروی می کند							
۱۱		از مواد مصرفی، ابزار آلات خوب مواظبت می کند							
۱۲	استدلال و حل مساله	با تغییرات خواسته های شغلی تطابق پذیری دارد							
۱۳		منطقی است و قضاوت های عینی می سازد							
۱۴		روش ها و قواعد را می فهمد							
۱۵		ابتکار نشان می دهد							
۱۶	سلامتی و عادات ایمنی	سرعت تولید و آهنگ کاری خوب دارد							
۱۷		نسبت به حفاظت و ایمنی تجهیزات و دستگاه ها اهتمام لازم دارد							
۱۸		به شیوه مناسب و آراستگی لباس می پوشد							
۱۹		موقعیت های استرس زا را تشخیص میدهد							
۲۰		موقعیت های استرس زا را به راحتی مدیریت می کند.							
جمع کل									

ناظر آزمون  
نام و نام خانوادگی و امضاء:

آزمونگر دوم  
نام و نام خانوادگی و امضاء:

آزمونگر اول  
نام و نام خانوادگی و امضاء:

بسمه تعالی

ارزشیابی مهارتی با الگوی سنجش عملکردی

# پروژه آزمون عملی « یابانی »

گروه شغلی: مراقبت و زیبایی مردانه

عنوان استاندارد: حکاکی خطوط بر روی سر

کد استاندارد: ۵۱۴۱۴۰۰۰۰۲

کد پروژه: ۱۴۰۱/۵۱۴۱۴۰۰۰۰۲/۱۲۱

زمان آزمون: ۰ ساعت ۳۰ دقیقه

تاریخ تدوین پروژه آزمون: ۱۴۰۱/۱۰/۱۰



سازمان آموزش فنی و حرفه‌ای کشور

عنوان استاندارد: حکاکی خطوط بر روی سر

کد استاندارد: ۵۱۴۱۴۰۰۰۰۲

کد پروژه: ۱۴۰۱/۵۱۴۱۴۰۰۰۰۲/۱۲۰



جمهوری اسلامی ایران  
وزارت تعاون، کار و رفاه اجتماعی

## جدول ۱

فهرست محتوی پروژه	
ردیف	فهرست محتوی
۱	تهیه کنندگان
۲	مشخصات استاندارد آموزشی
۳	توضیح مختصر در مورد پروژه
۴	نقشه کار عملی
۵	دستورالعمل (فرایند) اجرای پروژه
۶	لیست تجهیزات
۷	لیست ابزارآلات
۸	لیست مواد مصرفی
۹	امتیازبندی
۱۰	چک لیست معیار های نگرشی
۱۱	نتیجه نهایی

سازمان آموزش فنی و حرفه‌ای کشور



سازمان آموزش عالی و پژوهش کشور

عنوان استاندارد: حکاکی خطوط بر روی سر

کد استاندارد: ۵۱۴۱۴۰۰۰۰۲

کد پروژه: ۱۴۰۱/۵۱۴۱۴۰۰۰۰۲/۱۲۰



جمهوری اسلامی ایران  
وزارت تعلیم، تربیت و رفاه اجتماعی

جدول ۲ - تهیه کنندگان:

ردیف	نام و نام خانوادگی	تحصیلات	سابقه آموزشی (سال)	سایر اطلاعات
۱	صمد امینی فر	آخرین مدرک تحصیلی	سابقه فعالیت مربی دولتی	تلفن ثابت: ۰۴۱۳۵۵۳۰۷۰۹
		کارشناس ارشد	۶	تلفن همراه: ۰۹۱۴۳۱۷۳۶۲۹
		رشته تحصیلی	سابقه فعالیت مربی غیر دولتی	aminifarsamad@gmail.com
۲	حسین منصوری	تربیت بدنی (فیزیولوژی کاربردی)	۳۵	آدرس: ارتش جنوبی چهار راه باغشمال اول باغشمال پلاک ۱۶
		آخرین مدرک تحصیلی	سابقه فعالیت مربی دولتی	تلفن ثابت:
		کارشناسی گریم		تلفن همراه: ۰۹۱۲۷۷۷۴۴۳۴
۳	مجید ابراهیم دوست	رشته تحصیلی	سابقه فعالیت مربی غیر دولتی	ایمیل:
		کارشناسی مدیریت بازرگانی	۲۵	آدرس:
		آخرین مدرک تحصیلی	سابقه فعالیت مربی دولتی	تلفن ثابت:
		رشته تحصیلی	سابقه فعالیت مربی غیر دولتی	تلفن همراه: ۰۹۱۹۳۳۰۳۶۴۶
		کارشناسی مدیریت بازرگانی		ایمیل:
		آخرین مدرک تحصیلی	۲۵	آدرس:

جدول ۳ - مشخصات استاندارد آموزشی / استاندارد ارزشیابی:

خوشه: خدمات گروه: مراقبت و زیبایی

نام استاندارد	کد استاندارد:	میزان ساعت آموزشی	تئوری	عملی	پروژه	کارورزی
حکاکی خطو بر روی سر	۵۱۴۱۴۰۰۰۰۲		۱۰	۲۰	-	-

جدول ۴ - فهرست شایستگی های استاندارد آموزشی / فهرست مراحل کار استاندارد ارزشیابی:

میزان ساعت آموزش			ردیف	عناوین شایستگی / توانایی یا عناوین مراحل کار
تئوری	عملی	جمع		
۱	۲	۳	۱	پذیرش مشتری و مشاوره جهت انجام کار
۲	۳	۵	۲	آماده سازی تجهیزات ، ابزار و محیط کار
۶	۱۳	۱۹	۳	حکاکی خطوط بر روی سر ( Tribal Line Design )
۱	۲	۳	۴	ارزیابی خدمات و تکمیل کار
			۵	
			۶	
			۷	
			۸	
			۹	
			۱۰	
-			۱۱	کارورزی
-			۱۲	پروژه
۱۰	۲۰	۳۰		جمع کل

جدول ۵- نقشه کار عملی ( نسخه آزمونگر و آزمون شونده )



جدول ۶- توضیحات نقشه عملی : ( نسخه آزمونگر و آزمون شونده )

ارزیابی و بررسی ویژگیهای مو  
نحوه پیاده کردن طرح ارائه شده  
آماده سازی: کوتاه کردن و اصلاح مو برای ایجاد حکاکی  
ضد عفونی کردن ابزار آلات مربوط به کار ارائه شده  
کار با ماشین اصلاح معمولی، خط زن و دسته تیغ در حکاکی  
رعایت اصول و سلسله مراتب فرایند

جدول ۷- توضیح مختصر فرآیند اجرای پروژه: ( نسخه آزمونگر )

**اهداف پروژه:**

فرایندی ■ تولیدی ■

**در این پروژه:**

- ۱) زمان انجام فرایند حائز اهمیت  می باشد.  نمی باشد.
- ۲) رعایت توالی انجام مراحل فعالیت مهم  می باشد.  نمی باشد.
- ۳) مقدار استفاده از مواد مصرفی دارای اهمیت  می باشد.  نمی باشد.
- ۴) ساخت محصول جز موارد با اهمیت پروژه  می باشد.  نمی باشد.
- ۵) رعایت نکات ایمنی و حفاظتی الزامی  می باشد.  نمی باشد.

سایر نکات یا مواردی که رعایت آن در اجرای پروژه الزامی می باشد:

الف) شناخت و توانایی استفاده اصولی از ابزار و وسایل

ب) شناخت و توانایی آناتومی صورت و آشنایی به علم مرفولوژی

ج) شناخت و توانایی اجرا و رعایت بهداشت عمومی و فردی

**جدول ۸ - نمرات کاهشی (نسخه آزمونگر)**

مجاز هست		مجاز نیست	افزودن مواد مصرفی / زمان ، با کسر نمره	
نیم تا یکساعت	تا نیم ساعت		در صورت عدم رعایت زمان	زمان اجرای فرایند
..... درصد از کل بارم کم می شود.	۱۵ درصد از کل بارم کم می شود		بندی در اجرای مراحل کاری	
۱۰ درصد از کل بارم کم می شود			در صورت عدم رعایت میزان مواد مصرفی	مقدار مواد مصرفی

**جدول ۱۰ (نسخه آزمونگر و آزمون شونده)**

نکات یا مواردی که در اجرای پروژه توسط آزمون دهنده رعایت آن الزامی است:

- ۱- به همراه داشتن وسایل و ابزارالات مربوطه
- ۲- ارتباط مطلوب با مشتری
- ۳- از ایجاد مدل های غربی اجتناب کنید

**جدول ۹ (نسخه آزمونگر)**

نکات یا مواردی که در اجرای پروژه توسط آزمونگر رعایت آن الزامی است:

- ۱- رعایت ترتیب روند فرایند مراحل آزمون
- ۲- رعایت شئونات اسلامی در ارائه مدل رعایت شود
- ۳-





سازمان آموزش فنی و حرفه‌ای کشور

عنوان استاندارد: حکاکی خطوط بر روی سر

کد استاندارد: ۵۱۴۱۴۰۰۰۲

کد پروژه: ۱۴۰۱/۵۱۴۱۴۰۰۰۲/۱۲۰



جمهوری اسلامی ایران  
وزارت تعلیم، جوانان و ورزش

**جدول ۱۱ - فرایند اجرای پروژه (نسخه آزمون شونده)**

مقیاس	بارم	مدت انجام کار - دقیقه	ریز فعالیت یا چگونگی روند انجام کار	شماره	عنوان فعالیت (عنصر شایستگی)	توالی
				شایستگی‌ها		فرایند کاری
*	۲	۴	ارائه توضیحات انجام کار و دریافت رضایت، پر کردن کارتکس مشتری	۱	پذیرش مشتری و مشاوره جهت انجام کار	مرحله اول
*	۱/۵		ارزیابی ویژگی‌های مو (شکل، ضخامت، الگوهای توزیع، تراکم، جنس، وزن و انواع مو)			
*	۱/۵		ارزیابی ساختار چهره (مرفولوژی) مشتری نسبت به مدل انتخابی			
*	۲		استفاده از خلاقیت در تشخیص تطبیق ویژگی‌های مو و ساختار چهره با علاقه و درخواست مشتری			
*	۱/۵		ارائه مدل‌های پیشنهادی متناسب با ویژگی‌های مو و ساختار چهره مشتری			
*	۱		انتخاب مدل مناسب نهایی جهت انجام کار بر اساس توافق با مشتری			
*	۳	۴	ایجاد شرایط مناسب استقرار مشتری و اپراتور جهت انجام کار	۲	آماده سازی تجهیزات، ابزار و محیط کار	مرحله دوم
*	۴		ضد عفونی کردن ابزارالات مربوطه و تجهیزات با توجه به نوع ابزار			
*	۴		انتخاب ابزار، تجهیزات با توجه به طرح انتخابی			
*	۳/۲۵		انتخاب مواد مصرفی با توجه به طرح انتخابی			
	*	۴/۷۵	ترسیم طرح اولیه بر اساس طرح انتخابی	۳	حکاکی خطو بر روی سر	مرحله سوم
*	۱۲	کوتاه کردن و اصلاح مناسب موها برای ایجاد زمینه حکاکی				
*	۵	پیاده سازی طرح اولیه بر روی سر				
*	۵	تعیین نقطه شروع حکاکی متناسب با طرح انتخابی				
	۱۰	حکاکی بر اساس طرح پیاده سازی شده				
*	۸	تمیز کردن و شفاف کردن طرح حکاکی شده با تیغ				
*	۵	جلوگیری از التهاب پوست با استفاده از محصولات ضد التهاب مناسب و استاندارد				
*	۱۲	کار با ماشین اصلاح خط زن و معمولی و تیغ				
*	۱	۴	استفاده از محصولات ضد التهاب	۴	ارزیابی خدمات و تکمیل کار	مرحله چهارم
*	۲/۵		تطبیق موی حکاکی شده بر اساس طرح انتخابی			
*	۱		ارائه توصیه های مراقبتی به مشتری			
*	۱/۵		دریافت رضایت مشتری از مدل حکاکی شده			
*	۲		دقت و سرعت عمل در کار			
*	۱/۵		دفع مناسب پسماند برای جلوگیری از آسیب به محیط زیست			



سازمان آموزش عالی وزارت بهداشت

عنوان استاندارد: حکاکی خطوط بر روی سر

کد استاندارد: ۵۱۴۱۴۰۰۰۲

کد پروژه: ۱۴۰۱/۵۱۴۱۴۰۰۰۲/۱۲۰



جمهوری اسلامی ایران  
وزارت تعاون، کار و رفاه اجتماعی

**جدول ۱۲ - لیست تجهیزات (نسخه رئیس حوزه سنجش، مسؤول آزمون و آزمونگر)**

ردیف	نام تجهیزات	مشخصات فنی	تعداد	واحد سنجش	آزمونگر	آزمون شونده	توضیحات
۱	آئینه کار	۱۷۰ × ۵۰ cm	۱	جام	✓		برای هر نفر
۲	جعبه کمک های اولیه	استاندارد	۱	عدد	✓	✓	برای هر نفر شخصی و یک پک عمومی
۳	سر شوی	چینی	۱	عدد	✓		برای هر ۵ نفر
۴	سطل زباله	متوسط	۱	عدد	✓		برای هر ۲ نفر
۵	صندلی کار	جکی یا ساده	۱	عدد	✓		برای هر نفر
۶	صندلی کارآموز	چوبی یا پلاستیکی	۱	عدد	✓		
۷	کپسول آتش نشانی دستی	حاوی پودر خشک، محتوای کف و آب ۶ کیلوگرمی	۱	دستگاه	✓		برای هر ۵۰ متر مربع
۸	میز کار	۸۷۰ × ۵۰ cm	۱	عدد	✓		برای هر نفر
۹	تهویه مناسب	مطبوع	۱	دستگاه	✓		
۱۰	دماسنج	دیجیتالی	۱	دستگاه	✓		
۱۱	دستگاه ضد عفونی کننده (استیل)	برقی (UV)	۱	دستگاه	✓		
۱۲							
۱۳							

**جدول ۱۳ - لیست ابزارآلات (نسخه رئیس حوزه سنجش، مسؤول آزمون و آزمونگر)**

ردیف	نام ابزارآلات	مشخصات فنی	تعداد	واحد سنجش	آزمونگر	آزمون شونده	توضیحات
۱	آبپاش مو	متوسط-پلاستیکی	۱	عدد		✓	
۲	دسته تیغ	فلزی-پلاستیکی	۱	عدد		✓	
۳	شانه ساده و دمدار	پلاستیکی-چوبی	۳	عدد		✓	
۴	قیچی	اسکالپ-معمولی	۲	عدد		✓	
۵	ماشین اصلاح	برقی-شارژی	۲	دستگاه		✓	
۶	موپران	پلاستیکی-مویی	۱	عدد		✓	
۷	ماشین اصلاح	خط زن	۱	دستگاه		✓	
۸	ششوار	برقی دستی	۱	دستگاه		✓	
۹	برس گرد در اندازه های مختلف	فلزی-چوبی	۴	عدد		✓	
۱۰	گیره مو	پلاستیکی-چوبی	۶	عدد		✓	
۱۱	قلم تیغ	استیل-پلاستیکی	۱	ع		✓	

**جدول ۱۴ - لیست مواد مصرفی و قیمت (نسخه رئیسی حوزه سنجش، مسؤول آزمون و آزمونگر)**

ردیف	نام مواد مصرفی	مشخصات فنی	تعداد	واحد سنجش	قیمت واحد به ریال	آزمونگر	آزمون شونده	توضیحات
۱	دستمال گردن	کاغذی یکبار مصرف	۱	رول	۲۰۰۰۰۰		✓	
۲	ژل نرم کننده (اصلاح)	استاندارد	۱	عدد	۴۰۰۰۰۰		✓	
۳	شامپو	معمولی	۳	عدد	۵۰۰۰۰۰		✓	
۴	پیش بند	یکبار مصرف	۲	عدد	۵۰۰۰۰		✓	
۵	تیغ اصلاح	یکبار مصرف	۲	عدد	۱۰۰۰۰		✓	
۶	حوله	یکبار مصرف	۲	عدد	۶۰۰۰۰		✓	
۷	پنبه	استاندارد بهداشتی	۱	بسته	۴۰۰۰۰۰		✓	
۸	ماسک تنفسی	یکبار مصرف	۱	عدد	۱۰۰۰۰		✓	
۹	دستکش	یکبار مصرف	۲	جفت	۵۰۰۰۰		✓	
۱۰	الکل	صنعتی - طبی	۱	شیشه ۱۰۰ mli	۲۵۰۰۰۰		✓	

سازمان آموزش فنی و حرفه‌ای کشور



سازمان آموزش عالی وزارت بهداشت

عنوان استاندارد: حکاکی خطوط بر روی سر

کد استاندارد: ۵۱۴۱۴۰۰۰۰۲

کد پروژه: ۱۴۰۱/۵۱۴۱۴۰۰۰۰۲/۱۲۰



جمهوری اسلامی ایران  
وزارت تعاون، کار و رفاه اجتماعی

**جدول ۱۵ - چک لیست معیار های نگرشی ( نسخه آزمونگر )**

نام و نام خانوادگی آزمون شونده:		کد ملی:		تاریخ آزمون:		ساعت شروع:		ساعت پایان:	
ردیف	مهارت های توانائی اشتغال	شایستگی ها					نمره داوطلب	طیف	
		هرگز	گاهی	معمولا	اغلب	همیشه			
		۰	۰,۲۵	۰,۵	۰,۷۵	۱			
۱	اخلاق کاری								اعتماد به نفس و خود اتکائی نشان می دهد
۲									مسئولیت پذیر است
۳									با مباحث کار می کند
۴									مسئولیت رفتارهایش را می پذیرد
۵									خویشتن دار است و در یک روش کنترل شده کار می کند
۶									در گفتار، عمل و کردار، بلوغ از خود نشان می دهد
۷									کارش را خود ارزیابی می کند
۸	مسئولیت پذیری								کار را سازماندهی و زمان را به طور موثر مدیریت می کند
۹									توانائی تکمیل تکالیف در زمان مقرر را از خود به نمایش می گذارد
۱۰									از دستورات شفاهی، بصری و کتبی پیروی می کند
۱۱									از موادمصرفی، ابزارآلات خوب مواظبت می کند
۱۲	استدلال و حل مساله								با تغییرات خواسته های شغلی تطابق پذیری دارد
۱۳									منطقی است و قضاوت های عینی می سازد
۱۴									روش ها و قواعد را می فهمد
۱۵									ابتکار نشان می دهد
۱۶	سلامتی و عادات ایمنی								سرعت تولید و آهنگ کاری خوب دارد
۱۷									نسبت به حفاظت و ایمنی تجهیزات و دستگاه ها اهتمام لازم دارد
۱۸									به شیوه مناسب و آراستگی لباس می پوشد
۱۹									موقعیت های استرس زا را تشخیص میدهد
۲۰									موقعیت های استرس زا را به راحتی مدیریت می کند.
جمع کل									

ناظر آزمون  
نام و نام خانوادگی و امضاء:

آزمونگر دوم  
نام و نام خانوادگی و امضاء:

آزمونگر اول  
نام و نام خانوادگی و امضاء:

بسمه تعالی

ارزشیابی مهارتی با الگوی سنجش عملکردی

# پروژه آزمون عملی « مایانی »

گروه شغلی : مراقبت زیبایی.  
عنوان استاندارد : . فرم دادن مو  
کد استاندارد : ۵۱۴۱۴۰۰۰۰۳

کد پروژه : ۵۲۴ / ۱۴۰۱ / ۵۱۴۱۴۰۰۰۰۳

زمان آزمون : ----- ساعت ۳۲ دقیقه

تاریخ تدوین پروژه آزمون : ۱۴۰۱ / ۱۰ / ۱۰

### جدول ۱

فهرست محتوی پروژه	
ردیف	فهرست محتوی
۱	تهیه کنندگان
۲	مشخصات استاندارد آموزشی
۳	توضیح مختصر در مورد پروژه
۴	نقشه کار عملی
۵	دستورالعمل (فرایند) اجرای پروژه
۶	لیست تجهیزات
۷	لیست ابزارآلات
۸	لیست مواد مصرفی
۹	امتیازبندی
۱۰	چک لیست معیار های نگرشی
۱۱	نتیجه نهایی

### جدول ۲ - تهیه کنندگان:

ردیف	نام و نام خانوادگی	تحصیلات	سابقه آموزشی (سال)	سایر اطلاعات
۱	علی قانندی شرفی	آخرین مدرک تحصیلی	سابقه فعالیت مربی دولتی	تلفن ثابت: ۰۷۱۳۲۳۲۳۴۵۹
		لیسانس	-----	تلفن همراه: ۰۹۱۷۱۰۴۲۶۷۶
		رشته تحصیلی	سابقه فعالیت مربی غیر دولتی	ایمیل: ghaed_7777@yahoo
	علوم ورزشی	۲۳ سال	آدرس: استان فارس - شیراز	
۲	حسین منصوری	آخرین مدرک تحصیلی	سابقه فعالیت مربی دولتی	تلفن ثابت:
		کارشناسی گریم	-----	تلفن همراه: ۰۹۱۲۷۷۷۴۴۳۴
		رشته تحصیلی	سابقه فعالیت مربی غیر دولتی	ایمیل:
	۲۵	آدرس:		
۳	مجید ابراهیم دوست	آخرین مدرک تحصیلی	سابقه فعالیت مربی دولتی	تلفن ثابت:
		-----	-----	تلفن همراه: ۰۹۱۹۳۳۰۳۶۴۶
		رشته تحصیلی	سابقه فعالیت مربی غیر دولتی	ایمیل:
	کارشناسی مدیریت بازرگانی	۲۵	آدرس:	

جدول ۳ - مشخصات استاندارد آموزشی  / استاندارد ارزشیابی  :

خوشه: خدمات گروه: مراقبت زیبایی

نام استاندارد	کد استاندارد:	میزان ساعت آموزشی	تئوری	عملی
فرم دادن مو	۵۱۴۱۴۰۰۰۰۳		۱۰	۲۰
			---	---
			کارورزی	---

جدول ۴ - فهرست شایستگی های استاندارد آموزشی / فهرست مراحل کار استاندارد ارزشیابی:

ردیف	عناوین شایستگی/ توانایی یا عناوین مراحل کار	میزان ساعت آموزش		
		تئوری	عملی	جمع
۱	پذیرش مشتری و مشاوره جهت انجام کار	۱	۲	
۲	آماده سازی تجهیزات و ابزار و محیط کار	۱	۲	
۳	فرم دادن مو	۷	۱۵	
۴	ارزیابی خدمات و تکمیل کار	۱	۱	
۵				
۶				
۷				
۸				
۹				
۱۰				
۱۱	کارورزی	-		
۱۲	پروژه	-		
	جمع کل	۱۰	۲۰	۳۰

جدول ۵- نقشه کار عملی ( نسخه آزمونگر و آزمون شونده )



سازمان آموزش فنی و حرفه‌ای کشور

جدول ۶- توضیحات نقشه عملی : ( نسخه آزمونگر و آزمون شونده )

در ابتدا به تمیز بودن مو مبیایست اطمینان داشته باشیم سپس به ساختار جهره و شکل و تراکم و جنس مو و ضخامت آن را بررسی کرده سپس آماده سازی وسایل و ابزار مورد نیاز جهت فرم دادن مو و موادهای مصرفی را آماده کرده سپس با توجه به جنس مو و حالت آن موها را تقسیم بندی میکنند و مهم این است که از کجا شروع و به کجای سر ختم میگردد. سپس بعد از سوارگشی و فرم دادن از مواد مصرفی جهت فیکس کردن فرم مو استفاده میشود.



جدول ۷ - توضیح مختصر فرآیند اجرای پروژه: (نسخه آزمونگر)

اهداف پروژه:	فرایندی *	تولیدی *
در این پروژه:		
(۱)	زمان انجام فرایند حائز اهمیت	می باشد. * نمی باشد. <input type="checkbox"/>
(۲)	رعایت توالی انجام مراحل فعالیت مهم	می باشد. * نمی باشد. <input type="checkbox"/>
(۳)	مقدار استفاده از مواد مصرفی دارای اهمیت	می باشد. * نمی باشد. <input type="checkbox"/>
(۴)	ساخت محصول جز موارد با اهمیت پروژه	می باشد. <input type="checkbox"/> نمی باشد. *
(۵)	رعایت نکات ایمنی و حفاظتی الزامی	می باشد. * نمی باشد. <input type="checkbox"/>
(۶)	...	

جدول ۸ - نمرات گاهشی (نسخه آزمونگر)

مجاز هست		مجاز نیست	افزودن مواد مصرفی / زمان ، با کسر نمره	
نیم تا یکساعت	تا نیم ساعت		در صورت عدم رعایت زمان	زمان اجرای
..... درصد از کل بارم کم می شود.	۲۰ درصد از کل بارم کم می شود		بندی در اجرای مراحل کاری	فرایند
۳۰ درصد از کل بارم کم می شود			در صورت عدم رعایت	مقدار مواد
			میزان مواد مصرفی	مصرفی

جدول ۱۰ (نسخه آزمونگر و آزمون شونده)

نکات یا مواردی که در اجرای پروژه توسط آزمون دهنده رعایت آن الزامی است:
۱- تمیز بودن مو جهت فرم دادن
۲- کامل بودن ابزار لازم جهت فرم دادن
۳- میزان استفاده لازم از مواد مصرفی در پایان فرم دادن
۴- مهارت مچ دست در اجرای فرم دادن
۵- اجرا نحوه صحیح شستشوی موی سر

جدول ۹ (نسخه آزمونگر)

نکات یا مواردی که در اجرای پروژه توسط آزمونگر رعایت آن الزامی است:
۱- بررسی موها در صورت کثیف بودن
۲- کامل بودن ابزار لازم جهت فرم دادن
۳- نحوه انجام شستشوی موی سر
۴- بررسی درجه حرارت مناسب سشوار جهت فرم دادن
۵- بررسی مواد مصرفی و میزان استفاده آن بعد از فرم دادن

جدول ۱۱ - فرایند اجرای پروژه (نسخه آزمون شونده)

توالی فرایند کار ی	عنوان فعالیت(عنصر شایستگی)	شماره شایستگی ه ا	ریز فعالیت یا چگونگی روند انجام کار	مدت انجام کار - دقیقه	بار م	مقیاس		مرحله اول
						کیفی	کمی	
مرحله اول	پذیرش مشتری و مشاوره جهت انجام کار	۱	ارزیابی ویژگیهای مو از قبیل شکل، ضخامت، تراکم و جنس مو	۱	۵	*		
			ارائه توضیحات منع انجام کار به مشتری در صورت لزوم	۱	۳	"		
			ارزیابی ساختار چهره مشتری	۱	۳	"		
			تطبیق خصوصیات مو و ساختار چهره با نظر مشتری	۱	۴	"		
			ارائه مدل پیشنهادی متناسب با ویژگیهای مو و ساختار چهره مشتری	۱	۵	"		
			انتخاب مدل مناسب جهت انجام کار بر اساس توافق بامشتری	۱	۵	"		
مرحله دوم	آماده سازی تجهیزات «ابزار و محیط کار	۲	انتخاب و تهیه ابزار «تجهیزات و مواد مصرفی با توجه به طرح انتخابی	۲	۳	"		
			تمیز کردن و ضد عفونی ابزار و تجهیزات با توجه به نوع مو	۲	۳	"		
مرحله سوم	فرم دادن مو	۳	نحوه استقرار مشتری بر روی صندلی جهت انجام کار	۳	۵	"		
			شستشوی موی سر	۳	۸	"		
			استفاده صحیح از سشوار برس و اتوی مو	۳	۷	"		
			تقسیم بندی مو	۳	۷	"		
			خشک کردن، صاف کردن، پف دادنو موج کردن با سشوار، برس و اتوی مو	۳	۱۵	"		
			خشک کردن و فرم دادن موها با توجه به طول موها	۳	۷	"		
			ثابت کردن فرم ایجادشده با استفاده از محصولات مناسب	۳	۵	"		
مرحله چهارم	ارزیابی خدمات و تکمیل کار	۴	تطبیق فرم داده شده بر اساس طرح انتخابی	۴	۳	"		
			دریافت رضایت مشتری از مدل فرم داده شده	۴	۵	"		
			ارائه توصیه های مراقبتی به مشتری	۱	۲	"		

**جدول ۱۲ - لیست تجهیزات ( نسخه رئیس حوزه سنجش ، مسؤول آزمون و آزمونگر )**

ردیف	نام تجهیزات	مشخصات فنی	تعداد	واحد سنجه	آزمونگر	آزمون شونده	توضیحات
۱	آینه کار	۷۰*۵۰	۱	جام		*	
۲	جعبه کمکهای اولیه	استاندارد	۱	عدد		"	
۳	سرشویی	چینی	۱	کاسه		"	
۴	سطل زباله	متوسط	۱	عدد		"	
۵	صندلی کار	جکی یا ساده	۱	تعدد		"	
۶	کپسول آتشنشانی	دستی و حاوی پودر خشک	۱	دستگاه		"	
۷	میزکار	۷۰*۵۰	۱	عدد		"	
۸	ضد عفونی کننده استیل	۷ ولت برقی	۱	دستگاه		"	
۹	دماسنج	دیجیتالی	۱	دستگاه		"	
۱۰							

**جدول ۱۳ - لیست ابزار آلات ( نسخه رئیس حوزه سنجش ، مسؤول آزمون و آزمونگر )**

ردیف	نام ابزار آلات	مشخصات فنی	تعداد	واحد سنجه	آزمونگر	آزمون شونده	توضیحات
۱	اتومو	برقی	۱	عدد		*	
۲	آب پاش مو	متوسط و پلاستیکی	۱	"		"	
۳	سشوار	دستی	۱	"		"	
۴	برس گرد در اندازه های مختلف	جوبی - فلزی	۱	"		"	
۵	برس تخت	پلاستیکی	۱	"		"	
۶	شانه	ساده - پلاستیکی	۱	"		"	
۷	کلیپس معمولی	ساده	۱	"		"	
۸	پایه سشوار	رومیزی - پایه دار	۱	"		"	

جدول ۱۴ - لیست مواد مصرفی و قیمت (نسخه رئیس حوزه سنجش، مسؤول آزمون و آزمونگر)

ردیف	نام مواد مصرفی	مشخصات فنی	تعداد	واحد سنج	قیمت واحد به ریال	آزمونگر	آزمون شونده	توضیحات
۱	پنبه	استاندارد	۱	بسته	۱۰۰۰۰۰		*	
۲	حوله	یکبارمصرف	۱	تعداد	۵۰۰۰۰		"	
۳	شامپو	معمولی	۱	"	۲۵۰۰۰۰		"	
۴	کیسه زباله	متوسط	۱	"	۱۰۰۰۰		"	
۵	لباس کار	روپوش سفید	۱	"	۱۰۰۰۰۰۰		"	
۶	نرم کننده	معمولی	۱	"	۵۰۰۰۰۰		"	
۷	فیکساتور مو	مات و براق	۱	"	۷۰۰۰۰۰		"	
۸	لوسیون	دوفاز	۱	"	۵۰۰۰۰۰		"	
۹	حالت دهنده	کرم - مات	۱	"	۵۰۰۰۰۰		"	
۱۰	"	ژل - براق	۱	"	۵۰۰۰۰۰		"	
۱۱	"	چسب - معمولی	۱	"	۵۰۰۰۰۰		"	
۱۲	مواد ضد عفونی کننده ابزار	الکل - نانوسیل	۱	"	۳۰۰۰۰۰		"	
۱۳	مواد ضد عفونی کننده محیط	وایتکس و جرم گیر	۱	"	۳۰۰۰۰۰		"	
۱۴	مواد شوینده ابزار و محیط	استاندارد - پودری	۱	"	۳۰۰۰۰۰		"	
۱۵	مواد ضد عفونی کننده دست	مایع	۱	"	۳۰۰۰۰۰		"	
۱۶	صابون شستشوی دست	مایع	۱	"	۴۰۰۰۰۰		"	
۱۷	کفش	طبی	۱	"	۲۰۰۰۰۰۰		"	

سازمان آموزش فنی و حرفه‌ای کشور

جدول ۱۵ - چک لیست معیار های نگرشی (نسخه آزمونگر)

نام و نام خانوادگی آزمون شونده:		کد ملی:		تاریخ آزمون:		ساعت شروع:		ساعت پایان:	
نمره داوطلب	طیف					شایستگی ها	مهارت های توانائی اشتغال	ردیف	
	همیشه	اغلب	معمولا	گاهی	هرگز				
	۱	۰,۷۵	۰,۵	۰,۲۵	۰				
						اعتماد به نفس و خود اتکائی نشان می دهد	اخلاق کاری	۱	
						مسئولیت پذیر است		۲	
						با مباحث کار می کند		۳	
						مسئولیت رفتارهایش را می پذیرد		۴	
						خویشتن دار است و در یک روش کنترل شده کار می کند		۵	
						در گفتار، عمل و کردار، بلوغ از خود نشان می دهد		۶	
						کارش را خود ارزیابی می کند		۷	
						کار را سازماندهی و زمان را به طور موثر مدیریت می کند	مسئولیت پذیری	۸	
						توانائی تکمیل تکالیف در زمان مقرر را از خود به نمایش می گذارد		۹	
						از دستورات شفاهی، بصری و کتبی پیروی می کند		۱۰	
						از موادمصرفی، ابزارآلات خوب مواظبت می کند	۱۱		
						با تغییرات خواسته های شغلی تطابق پذیری دارد	استدلال و حل مساله	۱۲	
						منطقی است و قضاوت های عینی می سازد		۱۳	
						روش ها و قواعد را می فهمد		۱۴	
						ابتکار نشان می دهد	۱۵		
						سرعت تولید و آهنگ کاری خوب دارد	سلامتی و عادات ایمنی	۱۶	
						نسبت به حفاظت و ایمنی تجهیزات و دستگاه ها اهتمام لازم دارد		۱۷	
						به شیوه مناسب و آراستگی لباس می پوشد		۱۸	
						موقعیت های استرس زا را تشخیص میدهد		۱۹	
						موقعیت های استرس زا را به راحتی مدیریت می کند.	۲۰		
جمع کل									

ناظر آزمون  
 نام و نام خانوادگی و امضاء:

آزمونگر دوم  
 نام و نام خانوادگی و امضاء:

آزمونگر اول  
 نام و نام خانوادگی و امضاء:

بسمه تعالی

ارزشیابی مهارتی با الگوی سنجش عملکردی

## پروژه آزمون عملی « مایانی »

گروه شغلی : مراقبت زیبایی.  
عنوان استاندارد : . فرم دادن مو  
کد استاندارد : ۵۱۴۱۴۰۰۰۰۳

کد پروژه : ۱۴۰۱/۵۱۴۱۴۰۰۰۰۳/۵۲۵

زمان آزمون : ----- ساعت ۲۰ دقیقه

تاریخ تدوین پروژه آزمون : ۱۴۰۱/۱۰/۱۰

## جدول ۱

فهرست محتوی پروژه	
ردیف	فهرست محتوی
۱	تهیه کنندگان
۲	مشخصات استاندارد آموزشی
۳	توضیح مختصر در مورد پروژه
۴	نقشه کار عملی
۵	دستورالعمل (فرایند) اجرای پروژه
۶	لیست تجهیزات
۷	لیست ابزارآلات
۸	لیست مواد مصرفی
۹	امتیازبندی
۱۰	چک لیست معیار های نگرشی
۱۱	نتیجه نهایی

## جدول ۲ - تهیه کنندگان :

ردیف	نام و نام خانوادگی	تحصیلات	سابقه آموزشی (سال)	سایر اطلاعات
۱	علی قانندی شرفی	آخرین مدرک تحصیلی	سابقه فعالیت مربی دولتی	تلفن ثابت : ۰۷۱۳۲۳۲۳۴۵۹
		لیسانس	-----	تلفن همراه : ۰۹۱۷۱۰۴۲۶۷۶
		رشته تحصیلی	سابقه فعالیت مربی غیر دولتی	ایمیل : ghaed_7777@yahoo
	علوم ورزشی	۲۳ سال	آدرس : استان فارس - شیراز	
۲	حسین منصوری	آخرین مدرک تحصیلی	سابقه فعالیت مربی دولتی	تلفن ثابت :
		کارشناسی گریم	-----	تلفن همراه : ۰۹۱۲۷۷۷۴۴۳۴
		رشته تحصیلی	سابقه فعالیت مربی غیر دولتی	ایمیل :
	۲۵	آدرس :		
۳	مجید ابراهیم دوست	آخرین مدرک تحصیلی	سابقه فعالیت مربی دولتی	تلفن ثابت :
		-----	-----	تلفن همراه : ۰۹۱۹۳۳۰۳۶۴۶
		رشته تحصیلی	سابقه فعالیت مربی غیر دولتی	ایمیل :
	کارشناسی مدیریت بازرگانی	۲۵	آدرس :	

جدول ۳ - مشخصات استاندارد آموزشی  / استاندارد ارزشیابی  :

خوشه: خدمات گروه: مراقبت زیبایی

نام استاندارد	کد استاندارد:	میزان ساعت آموزشی	تئوری	عملی
فرم دادن مو	۵۱۴۱۴۰۰۰۰۳		۱۰	۲۰
			---	---
			کارورزی	---

جدول ۴ - فهرست شایستگی های استاندارد آموزشی / فهرست مراحل کار استاندارد ارزشیابی:

ردیف	عناوین شایستگی/ توانایی یا عناوین مراحل کار	میزان ساعت آموزش		
		تئوری	عملی	جمع
۱	پذیرش مشتری و مشاوره جهت انجام کار	۱	۲	
۲	آماده سازی تجهیزات و ابزار و محیط کار	۱	۲	
۳	فرم دادن مو	۷	۱۵	
۴	ارزیابی خدمات و تکمیل کار	۱	۱	
۵				
۶				
۷				
۸				
۹				
۱۰				
۱۱	کارورزی	-		
۱۲	پروژه	-		
	جمع کل	۱۰	۲۰	۳۰



جدول ۵- نقشه کار عملی (نسخه آزمونگر و آزمون شونده)



**جدول ۶ - توضیحات نقشه عملی: (نسخه آزمونگر و آزمون شونده)**

در ابتدا به تمیز بودن مو میبایست اطمینان داشته باشیم سپس به ساختار جهره و شکل و تراکم و جنس مو و ضخامت آن را بررسی کرده سپس آماده سازی وسایل و ابزار مورد نیاز جهت فرم دادن مو و موادهای مصرفی را آماده کرده سپس با توجه به جنس مو و حالت آن موها را تقسیم بندی میکنند و مهم این است که از کجا شروع و به کجای سر ختم میگردد. سپس بعد از سشوار کشی و فرم دادن از مواد مصرفی جهت فیکس کردن فرم مو استفاده میشود.

**جدول ۷ - توضیح مختصر فرآیند اجرای پروژه: (نسخه آزمونگر)**

اهداف پروژه:	فرایندی *	تولیدی *
در این پروژه:		
۱)	زمان انجام فرایند حائز اهمیت	می باشد. * <input type="checkbox"/> نمی باشد.
۲)	رعایت توالی انجام مراحل فعالیت مهم	می باشد. * <input type="checkbox"/> نمی باشد.
۳)	مقدار استفاده از مواد مصرفی دارای اهمیت	می باشد. * <input type="checkbox"/> نمی باشد.
۴)	ساخت محصول جز موارد با اهمیت پروژه	می باشد. <input type="checkbox"/> نمی باشد. *
۵)	رعایت نکات ایمنی و حفاظتی الزامی	می باشد. * <input type="checkbox"/> نمی باشد.
۶)	...	

**جدول ۸ - نمرات گاهشی (نسخه آزمونگر)**

مجاز هست		مجاز نیست		افزودن مواد مصرفی / زمان ، با کسر نمره	
نیم تا یکساعت	تا نیم ساعت			در صورت عدم رعایت زمان	زمان اجرای
	۲۰ درصد از کل بارم کم می شود			بندی در اجرای مراحل کاری	فرایند
	۳۰ درصد از کل بارم کم می شود			در صورت عدم رعایت میزان مواد مصرفی	مقدار مواد مصرفی

**جدول ۱۰ (نسخه آزمونگر و آزمون شونده)**

نکات یا مواردی که در اجرای پروژه توسط آزمون دهنده رعایت آن الزامی است:

- ۱- تمیز بودن مو جهت فرم دادن
- ۲- کامل بودن ابزار لازم جهت فرم دادن
- ۳- میزان استفاده لازم از مواد مصرفی در پایان فرم دادن
- ۴- مهارت مچ دست در اجرای فرم دادن
- ۵- اجرا نحوه صحیح شستشوی موی سر

**جدول ۹ (نسخه آزمونگر)**

نکات یا مواردی که در اجرای پروژه توسط آزمونگر رعایت آن الزامی است:

- ۱- بررسی موها در صورت کثیف بودن
- ۲- کامل بودن ابزار لازم جهت فرم دادن
- ۳- نحوه انجام شستشوی موی سر
- ۴- بررسی درجه حررات مناسب سشوار جهت فرم دادن
- ۵- بررسی مواد مصرفی و میزان استفاده آن بعد از فرم دادن

جدول ۱۱ - فرایند اجرای پروژه (نسخه آزمون شونده)

مقیاس	توالی فرایند کار ی	عنوان فعالیت(عناصر شایستگی)	شماره شایستگی ه	ریز فعالیت یا چگونگی روند انجام کار	مدت انجام کار - دقیقه	بار م	مقیاس	
							کیفی	کمی
*			۱	ارزیابی ویژگیهای مو از قبیل شکل، ضخامت، تراکم و جنس مو	۱	۵		
"		پذیرش مشتری و مشاوره جهت انجام کار	۱	ارائه توضیحات منع انجام کار به مشتری در صورت لزوم	۱	۳		
"			۱	ارزیابی ساختار چهره مشتری	۱	۳		
"			۱	تطبیق خصوصیات مو و ساختار چهره با نظر مشتری	۱	۴		
"			۱	ارائه مدل پیشنهادی متناسب با ویژگیهای مو و ساختار چهره مشتری	۱	۵		
"			۱	انتخاب مدل مناسب جهت انجام کار بر اساس توافق بامشتری	۱	۵		
"		آماده سازی تجهیزات «ابزار و محیط کار	۲	انتخاب و تهیه ابزار «تجهیزات و مواد مصرفی با توجه به طرح انتخابی	۱	۳		
"			۲	تمیز کردن و ضد عفونی ابزار و تجهیزات با توجه به نوع مو	۱	۳		
"		فرم دادن مو	۳	نحوه استقرار مشتری بر روی صندلی جهت انجام کار	۱	۵		
"			۳	شستشوی موی سر	۲	۸		
"			۳	استفاده صحیح از سشوار برس و اتوی مو	۳	۷		
"			۳	تقسیم بندی مو	۲	۷		
"			۳	خشک کردن، صاف کردن، پف دادنو موج کردن با سشوار، برس و اتوی مو	۳	۱۵		
"			۳	خشک کردن و فرم دادن موها با توجه به طول موها	۳	۷		
"			۳	ثابت کردن فرم ایجاد شده با استفاده از محصولات مناسب	۳	۵		
"		ارزیابی خدمات و تکمیل کار	۴	تطبیق فرم داده شده بر اساس طرح انتخابی	۱	۳		
"			۴	دریافت رضایت مشتری از مدل فرم داده شده	۱	۵		
"			۴	ارائه توصیه های مراقبتی به مشتری	۱	۲		

جدول ۱۲ - لیست تجهیزات (نسخه رئیس حوزه سنجش، مسؤل آزمون و آزمونگر)

ردیف	نام تجهیزات	مشخصات فنی	تعداد	واحد سنجه	آزمونگر	آزمون شونده	توضیحات
۱	آئینه کار	۷۰*۵۰	۱	جام		*	
۲	جعبه کمکهای اولیه	استاندارد	۱	عدد		"	
۳	سرشویی	چینی	۱	کاسه		"	
۴	سطل زباله	متوسط	۱	عدد		"	
۵	صندلی کار	جکی یا ساده	۱	تعدد		"	
۶	کپسول آتشنشانی	دستی و حاوی پودر خشک	۱	دستگاه		"	
۷	میز کار	۷۰*۵۰	۱	عدد		"	
۸	ضد عفونی کننده استیل	۷ ولتی	۱	دستگاه		"	
۹	دماسنج	دیجیتالی	۱	دستگاه		"	

جدول ۱۳ - لیست ابزارآلات (نسخه رئیس حوزه سنجش، مسؤول آزمون و آزمونگر)

ردیف	نام ابزارآلات	مشخصات فنی	تعداد	واحد سنجه	آزمونگر	آزمون شونده	توضیحات
۱	اتومو	برقی	۱	عدد		*	
۲	آب پاش مو	متوسط و پلاستیکی	۱	"		"	
۳	سشوار	دستی	۱	"		"	
۴	برس گرد در اندازه های مختلف	جوبی - فلزی	۱	"		"	
۵	برس تخت	پلاستیکی	۱	"		"	
۶	شانه	ساده - پلاستیکی	۱	"		"	
۷	کلیپس معمولی	ساده	۱	"		"	
۸	پایه سشوار	رومیزی - پایه دار	۱	"		"	

جدول ۱۴ - لیست مواد مصرفی و قیمت (نسخه رئیس حوزه سنجش، مسؤول آزمون و آزمونگر)

ردیف	نام مواد مصرفی	مشخصات فنی	تعداد	واحد سنجه	قیمت واحد به ریال	آزمونگر	آزمون شونده	توضیحات
۱	پنبه	استاندارد	۱	بسته	۱۰۰۰۰۰		*	
۲	حوله	یکبارمصرف	۱	تعداد	۵۰۰۰۰		"	
۳	شامپو	معمولی	۱	"	۲۵۰۰۰۰		"	
۴	کیسه زباله	متوسط	۱	"	۱۰۰۰۰		"	
۵	لباس کار	روپوش سفید	۱	"	۱۰۰۰۰۰۰		"	
۶	نرم کننده	معمولی	۱	"	۵۰۰۰۰۰		"	
۷	فیکساتور مو	مات و براق	۱	"	۷۰۰۰۰۰		"	
۸	لوسیون	دوفاز	۱	"	۵۰۰۰۰۰		"	
۹	حالت دهنده	کرم - مات	۱	"	۵۰۰۰۰۰		"	
۱۰	"	ژل - براق	۱	"	۵۰۰۰۰۰		"	
۱۱	"	چسب - معمولی	۱	"	۵۰۰۰۰۰		"	
۱۲	مواد ضد عفونی کننده ابزار	الکل - نانوسیل	۱	"	۳۰۰۰۰۰		"	
۱۳	مواد ضد عفونی کننده محیط	وایتکس و جرم گیر	۱	"	۳۰۰۰۰۰		"	
۱۴	مواد شوینده ابزار و محیط	استاندارد - پودری	۱	"	۳۰۰۰۰۰		"	
۱۵	مواد ضد عفونی کننده دست	مایع	۱	"	۳۰۰۰۰۰		"	
۱۶	صابون شستشوی دست	مایع	۱	"	۴۰۰۰۰۰		"	
۱۷	کفش	طبی	۱	"	۲۰۰۰۰۰۰		"	

جدول ۱۵ - چک لیست معیار های نگرشی ( نسخه آزمونگر )

نام و نام خانوادگی آزمون شونده:		کد ملی:		تاریخ آزمون:		ساعت شروع:		ساعت پایان:			
ردیف	مهارت های توانائی اشتغال	شایستگی ها					طیف				
		هرگز	گاهی	معمولا	اغلب	همیشه	نمره داوطلب				
		۰	۰,۲۵	۰,۵	۰,۷۵	۱					
۱	اخلاق کاری	اعتماد به نفس و خود اتکائی نشان می دهد									
۲		مسئولیت پذیر است									
۳		با مباحث کار می کند									
۴		مسئولیت رفتارهایش را می پذیرد									
۵		خویشتن دار است و در یک روش کنترل شده کار می کند									
۶		در گفتار، عمل و کردار، بلوغ از خود نشان می دهد									
۷		کارش را خود ارزیابی می کند									
۸	مسئولیت پذیری	کار را سازماندهی و زمان را به طور موثر مدیریت می کند									
۹		توانائی تکمیل تکالیف در زمان مقرر را از خود به نمایش می گذارد									
۱۰		از دستورات شفاهی، بصری و کتبی پیروی می کند									
۱۱		از موادمصرفی، ابزارآلات خوب مواظبت می کند									
۱۲	استدلال و حل مساله	با تغییرات خواسته های شغلی تطابق پذیری دارد									
۱۳		منطقی است و قضاوت های عینی می سازد									
۱۴		روش ها و قواعد را می فهمد									
۱۵		ابتکار نشان می دهد									
۱۶	سلامتی و عادات ایمنی	سرعت تولید و آهنگ کاری خوب دارد									
۱۷		نسبت به حفاظت و ایمنی تجهیزات و دستگاه ها اهتمام لازم دارد									
۱۸		به شیوه مناسب و آراستگی لباس می پوشد									
۱۹		موقعیت های استرس زا را تشخیص میدهد									
۲۰		موقعیت های استرس زا را به راحتی مدیریت می کند.									
جمع کل											

ناظر آزمون  
 نام و نام خانوادگی و امضاء:

آزمونگر دوم  
 نام و نام خانوادگی و امضاء:

آزمونگر اول  
 نام و نام خانوادگی و امضاء:

بسمه تعالی

ارزشیابی مهارتی با الگوی سنجش عملکردی

## پروژه آزمون عملی « مایانی »

گروه شغلی : مراقبت زیبایی.  
عنوان استاندارد : . فرم دادن مو  
کد استاندارد : ۵۱۴۱۴۰۰۰۰۳

کد پروژه : ۱۴۰۱/۵۱۴۱۴۰۰۰۰۳/۵۲۶

زمان آزمون : ----- ساعت ۲۰ دقیقه

تاریخ تدوین پروژه آزمون : ۱۴۰۱/۱۰/۱۰

## جدول ۱

فهرست محتوی پروژه	
ردیف	فهرست محتوی
۱	تهیه کنندگان
۲	مشخصات استاندارد آموزشی
۳	توضیح مختصر در مورد پروژه
۴	نقشه کار عملی
۵	دستورالعمل (فرایند) اجرای پروژه
۶	لیست تجهیزات
۷	لیست ابزارآلات
۸	لیست مواد مصرفی
۹	امتیازبندی
۱۰	چک لیست معیار های نگرشی
۱۱	نتیجه نهایی

## جدول ۲ - تهیه کنندگان:

ردیف	نام و نام خانوادگی	تحصیلات	سابقه آموزشی (سال)	سایر اطلاعات
۱	علی قانندی شرفی	آخرین مدرک تحصیلی	سابقه فعالیت مربی دولتی	تلفن ثابت: ۰۷۱۳۲۳۲۳۴۵۹
		لیسانس	-----	تلفن همراه: ۰۹۱۷۱۰۴۲۶۷۶
		رشته تحصیلی	سابقه فعالیت مربی غیر دولتی	ایمیل: ghaed_7777@yahoo
	علوم ورزشی	۲۳ سال	آدرس: استان فارس - شیراز	
۲	حسین منصوری	آخرین مدرک تحصیلی	سابقه فعالیت مربی دولتی	تلفن ثابت:
		کارشناسی گریم	-----	تلفن همراه: ۰۹۱۲۷۷۷۴۴۳۴
		رشته تحصیلی	سابقه فعالیت مربی غیر دولتی	ایمیل:
	۲۵	آدرس:		
۳	مجید ابراهیم دوست	آخرین مدرک تحصیلی	سابقه فعالیت مربی دولتی	تلفن ثابت:
		-----	-----	تلفن همراه: ۰۹۱۹۳۳۰۳۶۴۶
		رشته تحصیلی	سابقه فعالیت مربی غیر دولتی	ایمیل:
	کارشناسی مدیریت بازرگانی	۲۵	آدرس:	

جدول ۳ - مشخصات استاندارد آموزشی  / استاندارد ارزشیابی  :

خوشه: خدمات گروه: مراقبت زیبایی

نام استاندارد	کد استاندارد:	میزان ساعت آموزشی	تئوری	عملی
فرم دادن مو	۵۱۴۱۴۰۰۰۰۳		۱۰	۲۰
			---	---
			کارورزی	---

جدول ۴ - فهرست شایستگی های استاندارد آموزشی / فهرست مراحل کار استاندارد ارزشیابی:

ردیف	عناوین شایستگی / توانایی یا عناوین مراحل کار	میزان ساعت آموزش		
		تئوری	عملی	جمع
۱	پذیرش مشتری و مشاوره جهت انجام کار	۱	۲	
۲	آماده سازی تجهیزات و ابزار و محیط کار	۱	۲	
۳	فرم دادن مو	۷	۱۵	
۴	ارزیابی خدمات و تکمیل کار	۱	۱	
۵				
۶				
۷				
۸				
۹				
۱۰				
۱۱	کارورزی	-		
۱۲	پروژه	-		
	جمع کل	۱۰	۲۰	۳۰



جدول ۵- نقشه کار عملی (نسخه آزمونگر و آزمون شونده)



**جدول ۶- توضیحات نقشه عملی: ( نسخه آزمونگر و آزمون شونده )**

در ابتدا به تمیز بودن مو میبایست اطمینان داشته باشیم سپس به ساختار جهره و شکل و تراکم و جنس مو و ضخامت آن را بررسی کرده سپس آماده سازی وسایل و ابزار مورد نیاز جهت فرم دادن مو و موادهای مصرفی را آماده کرده سپس با توجه به جنس مو و حالت آن موها را تقسیم بندی میکنند و مهم این است که از کجا شروع و به کجا سر ختم میگردد. سپس بعد از شوار کشی و فرم دادن از مواد مصرفی جهت فیکس کردن فرم مو استفاده میشود.

**جدول ۷- توضیح مختصر فرآیند اجرای پروژه: ( نسخه آزمونگر )**

اهداف پروژه:		تولیدی*
فرایندی*		
در این پروژه:		
۱)	زمان انجام فرایند حائز اهمیت	می باشد. * <input type="checkbox"/> نمی باشد. <input type="checkbox"/>
۲)	رعایت توالی انجام مراحل فعالیت مهم	می باشد. * <input type="checkbox"/> نمی باشد. <input type="checkbox"/>
۳)	مقدار استفاده از مواد مصرفی دارای اهمیت	می باشد. * <input type="checkbox"/> نمی باشد. <input type="checkbox"/>
۴)	ساخت محصول جز موارد با اهمیت پروژه	می باشد. <input type="checkbox"/> نمی باشد. *
۵)	رعایت نکات ایمنی و حفاظتی الزامی	می باشد. * <input type="checkbox"/> نمی باشد. <input type="checkbox"/>
۶)	...	

**جدول ۸- نمرات کاهشی ( نسخه آزمونگر )**

مجاز هست		مجاز نیست	افزودن مواد مصرفی / زمان ، با کسر نمره	
نیم تا یکساعت	تا نیم ساعت		در صورت عدم رعایت زمان	زمان اجرای
..... درصد از کل بارم کم می شود.	۲۰ درصد از کل بارم کم می شود		بندی در اجرای مراحل کاری	فرایند
۳۰ درصد از کل بارم کم می شود			در صورت عدم رعایت	مقدار مواد
			میزان مواد مصرفی	مصرفی

### جدول ۹ (نسخه آزمونگر)

نکات یا مواردی که در اجرای پروژه توسط آزمونگر رعایت آن الزامی است:

- ۱- بررسی موها در صورت کثیف بودن
- ۲- کامل بودن ابزار لازم جهت فرم دادن
- ۳- نحوه انجام شستشوی موی سر
- ۴- بررسی درجه حررات مناسب سشوار جهت فرم دادن
- ۵- بررسی مواد مصرفی و میزان استفاده آن بعد از فرم دادن

### جدول ۱۰ (نسخه آزمونگر و آزمون شونده)

نکات یا مواردی که در اجرای پروژه توسط آزمون دهنده رعایت آن الزامی است:

- ۱- تمیز بودن مو جهت فرم دادن
- ۲- کامل بودن ابزار لازم جهت فرم دادن
- ۳- میزان استفاده لازم از مواد مصرفی در پایان فرم دادن
- ۴- مهارت مچ دست در اجرای فرم دادن
- ۵- اجرا نحوه صحیح شستشوی موی سر
- ۶- شستشوی سر قبل از شروع کار

جدول ۱۱ - فرایند اجرای پروژه (نسخه آزمون شونده)

مقیاس	بار م	مدت انجام کار - دقیقه	ریز فعالیت یا چگونگی روند انجام کار	شماره شایستگی ۱	عنوان فعالیت(عناصر شایستگی)	توالی فرایند کار
*	۵	۱	ارزیابی ویژگیهای مو از قبیل شکل، ضخامت، تراکم و جنس مو	۱	پذیرش مشتری و مشاوره جهت انجام کار	مرحله اول
"	۳	۱	ارائه توضیحات منع انجام کار به مشتری در صورت لزوم	۱		
"	۳	۱	ارزیابی ساختار چهره مشتری	۱		
"	۴	۱	تطبیق خصوصیات مو و ساختار چهره با نظر مشتری	۱		
"	۵	۱	ارائه مدل پیشنهادی متناسب با ویژگیهای مو و ساختار چهره مشتری	۱		
"	۵	۱	انتخاب مدل مناسب جهت انجام کار بر اساس توافق بامشتری	۱		
"	۳	۱	انتخاب و تهیه ابزار، تجهیزات و مواد مصرفی با توجه به طرح انتخابی	۲	آماده سازی تجهیزات، ابزار و محیط کار	مرحله دوم
"	۳	۱	تمیز کردن و ضد عفونی ابزار و تجهیزات با توجه به نوع مو	۲		
"	۵	۱	نحوه استقرار مشتری بر روی صندلی جهت انجام کار	۳	فرم دادن مو	مرحله سوم
"	۸	۲	شستشوی موی سر	۳		
"	۷	۳	استفاده صحیح از سشوار برس و اتوی مو	۳		
"	۷	۲	تقسیم بندی مو	۳		
"	۱۵	۳	خشک کردن، صاف کردن، پف دادن و موج کردن با سشوار، برس و اتوی مو	۳		
"	۷	۵	خشک کردن و فرم دادن موها با توجه به طول موها	۳		
"	۵	۳	ثابت کردن فرم ایجاد شده با استفاده از محصولات مناسب	۳	ارزیابی خدمات و تکمیل کار	مرحله چهارم
"	۳	۱	تطبیق فرم داده شده بر اساس طرح انتخابی	۴		
"	۵	۱	دریافت رضایت مشتری از مدل فرم داده شده	۴		
"	۲	۱	ارائه توصیه های مراقبتی به مشتری	۴		

جدول ۱۲ - لیست تجهیزات (نسخه رئیس حوزه سنجش، مسؤل آزمون و آزمونگر)

ردیف	نام تجهیزات	مشخصات فنی	تعداد	واحد سنجش	آزمونگر	آزمون شونده	توضیحات
۱	آئینه کار	۷۰*۵۰	۱	جام		*	
۲	جعبه کمکهای اولیه	استاندارد	۱	عدد		"	
۳	سرشویی	چینی	۱	کاسه		"	
۴	سطل زباله	متوسط	۱	عدد		"	
۵	صندلی کار	چکی یا ساده	۱	تعدد		"	
۶	کپسول آتشنشانی	دستی و حاوی پودر خشک	۱	دستگاه		"	
۷	میز کار	۷۰*۵۰	۱	عدد		"	
۸	ضد عفونی کننده استیل	۷لبرقی	۱	دستگاه		"	
۹	دماسنج	دیجیتالی	۱	دستگاه		"	

**جدول ۱۳ - لیست ابزارآلات (نسخه رئیس حوزه سنجش، مسؤول آزمون و آزمونگر)**

ردیف	نام ابزارآلات	مشخصات فنی	تعداد	واحد سنجه	آزمونگر	آزمون شونده	توضیحات
۱	اتومو	برقی	۱	عدد		*	
۲	آب پاش مو	متوسط و پلاستیکی	۱	"		"	
۳	سشوار	دستی	۱	"		"	
۴	برس گرد در اندازه های مختلف	جوبی - فلزی	۱	"		"	
۵	برس تخت	پلاستیکی	۱	"		"	
۶	شانه	ساده - پلاستیکی	۱	"		"	
۷	کلیس معمولی	ساده	۱	"		"	
۸	پایه سشوار	رومیزی - پایه دار	۱	"		"	

**جدول ۱۴ - لیست مواد مصرفی و قیمت (نسخه رئیس حوزه سنجش، مسؤول آزمون و آزمونگر)**

ردیف	نام مواد مصرفی	مشخصات فنی	تعداد	واحد سنجه	قیمت واحد به ریال	آزمونگر	آزمون شونده	توضیحات
۱	پنبه	استاندارد	۱	بسته	۱۰۰۰۰۰		*	
۲	حوله	یکبارمصرف	۱	تعداد	۵۰۰۰۰		"	
۳	شامپو	معمولی	۱	"	۲۵۰۰۰۰		"	
۴	کیسه زباله	متوسط	۱	"	۱۰۰۰۰		"	
۵	لباس کار	روپوش سفید	۱	"	۱۰۰۰۰۰۰		"	
۶	نرم کننده	معمولی	۱	"	۵۰۰۰۰۰		"	
۷	فیکساتور مو	مات و براق	۱	"	۷۰۰۰۰۰		"	
۸	لوسیون	دوفاز	۱	"	۵۰۰۰۰۰		"	
۹	حالت دهنده	کرم - مات	۱	"	۵۰۰۰۰۰		"	
۱۰	"	ژل - براق	۱	"	۵۰۰۰۰۰		"	
۱۱	"	چسب - معمولی	۱	"	۵۰۰۰۰۰		"	
۱۲	مواد ضد عفونی کننده ابزار	الکل - نانوسیل	۱	"	۳۰۰۰۰۰		"	
۱۳	مواد ضد عفونی کننده محیط	وایتکس و جرم گیر	۱	"	۳۰۰۰۰۰		"	
۱۴	مواد شوینده ابزار و محیط	استاندارد - پودری	۱	"	۳۰۰۰۰۰		"	
۱۵	مواد ضد عفونی کننده دست	مایع	۱	"	۳۰۰۰۰۰		"	
۱۶	صابون شستشوی دست	مایع	۱	"	۴۰۰۰۰۰		"	
۱۷	کفش	طبی	۱	"	۲۰۰۰۰۰۰		"	

جدول ۱۵ - چک لیست معیار های نگرشی (نسخه آزمونگر)

نام و نام خانوادگی آزمون شونده:		کد ملی:		تاریخ آزمون:		ساعت شروع:		ساعت پایان:	
نمره داوطلب	طیف					شایستگی ها	مهارت های توانائی اشتغال	ردیف	
	همیشه	اغلب	معمولا	گاهی	هرگز				
	۱	۰,۷۵	۰,۵	۰,۲۵	۰				
						اعتماد به نفس و خود اتکائی نشان می دهد	اخلاق کاری	۱	
						مسئولیت پذیر است		۲	
						با مباحثات کار می کند		۳	
						مسئولیت رفتارهایش را می پذیرد		۴	
						خویشتن دار است و در یک روش کنترل شده کار می کند		۵	
						در گفتار، عمل و کردار، بلوغ از خود نشان می دهد		۶	
						کارش را خود ارزیابی می کند		۷	
						کار را سازماندهی و زمان را به طور موثر مدیریت می کند	مسئولیت پذیری	۸	
						توانائی تکمیل تکالیف در زمان مقرر را از خود به نمایش می گذارد		۹	
						از دستورات شفاهی، بصری و کتبی پیروی می کند		۱۰	
						از موادمصرفی، ابزارآلات خوب مواظبت می کند	۱۱		
						با تغییرات خواسته های شغلی تطابق پذیری دارد	استدلال و حل مساله	۱۲	
						منطقی است و قضاوت های عینی می سازد		۱۳	
						روش ها و قواعد را می فهمد		۱۴	
						ابتکار نشان می دهد	۱۵		
						سرعت تولید و آهنگ کاری خوب دارد	سلامتی و عادات ایمنی	۱۶	
						نسبت به حفاظت و ایمنی تجهیزات و دستگاه ها اهتمام لازم دارد		۱۷	
						به شیوه مناسب و آراستگی لباس می پوشد		۱۸	
						موقعیت های استرس زا را تشخیص میدهد		۱۹	
						موقعیت های استرس زا را به راحتی مدیریت می کند.		۲۰	
جمع کل									

ناظر آزمون  
 نام و نام خانوادگی و امضاء:

آزمونگر دوم  
 نام و نام خانوادگی و امضاء:

آزمونگر اول  
 نام و نام خانوادگی و امضاء:

بسمه تعالی

ارزشیابی مهارتی با الگوی سنجش عملکردی

## پروژه آزمون عملی «یابانی»

گروه شغلی : مراقبت و زیبایی

عنوان استاندارد : بی رنگ کردن مو

کد استاندارد : ۵۱۴۱۶۰۰۰۰۲

کد پروژه : ۱۴۰۱/۵۱۴۱۶۰۰۰۰۲/۵۱۸

زمان آزمون: ۷ ساعت و ۳۰ دقیقه

تاریخ تدوین پروژه آزمون : ۱۴۰۱/۱۰/۱۰

## جدول ۱

فهرست محتوی پروژه	
ردیف	فهرست محتوی
۱	تهیه کنندگان
۲	مشخصات استاندارد آموزشی
۳	توضیح مختصر در مورد پروژه
۴	نقشه کار عملی
۵	دستورالعمل (فرایند) اجرای پروژه
۶	لیست تجهیزات
۷	لیست ابزارآلات
۸	لیست مواد مصرفی
۹	امتیازبندی
۱۰	چک لیست معیار های نگرشی
۱۱	نتیجه نهایی

سازمان آموزش فنی و حرفه‌ای کشور



جدول ۲ - تهیه کنندگان :

ردیف	نام و نام خانوادگی	تحصیلات	سابقه آموزشی (سال)	سایر اطلاعات
۱	رقیه آقایی	آخرین مدرک تحصیلی	سابقه فعالیت مربی دولتی	تلفن ثابت : ۵۵۸۴۷۷۵۲
		کارشناسی	۷ سال	تلفن همراه : ۰۹۱۲۱۹۵۳۲۵۴
		رشته تحصیلی	سابقه فعالیت مربی غیر دولتی	ایمیل : atremina@yahoo.com
		گریه	۱۵ سال	آدرس : خانی آباد نو ، شهرک شریعتی خیابان ماهان ، کوچه ۲۴ ، پلاک ۲
۲	منیژه مهرجو	آخرین مدرک تحصیلی	سابقه فعالیت مربی دولتی	تلفن ثابت : ۶۶۰۰۲۸۶۱
		کارشناسی	۱۸ ماه	تلفن همراه : ۰۹۱۲۳۰۴۵۷۷۹
		رشته تحصیلی	سابقه فعالیت مربی غیر دولتی	ایمیل :
		مدیریت بازرگانی	۳۰ سال	آدرس : تهران - ستارخان - خیابان شادمهر - بعد از چهارراه خوشرو پلاک ۲۰۹
۳	ناهید برشان	آخرین مدرک تحصیلی	سابقه فعالیت مربی دولتی	تلفن ثابت: ۰۳۱۴۵۳۲۶۳۵۰
		دیپلم		تلفن همراه: ۰۹۱۳۳۶۷۲۵۱۶
		رشته تحصیلی	سابقه فعالیت مربی غیر دولتی	ایمیل :
			۲۶	آدرس : شاهین شهر خ مخابرات فرعی ۱۱ پلاک ۸۴

جدول ۳ - مشخصات استاندارد آموزشی  / استاندارد ارزشیابی

خوشه: خدمات گروه: مراقبت زیبایی

تئوری		میزان ساعت آموزشی	کد استاندارد:	نام استاندارد
-	عملی		۵۱۴۱۶۰۰۰۰۲	بی رنگ کردن مو
-	پروژه			
-	کارورزی			
-				

جدول ۴ - فهرست شایستگی های استاندارد آموزشی / فهرست مراحل کار استاندارد ارزشیابی:

میزان ساعت آموزش			ردیف	عناوین شایستگی/ توانایی یا عناوین مراحل کار
جمع	عملی	تئوری		
			۱	پذیرش مشتری و مشاوره جهت انجام کار
			۲	آماده سازی تجهیزات ، ابزار و محیط کار
			۳	بی رنگ کردن مو
			۴	ارزیابی خدمات و تکمیل کار
			۵	
			۶	
			۷	
			۸	
			۹	
			۱۰	
		-	۱۱	کارورزی
		-	۱۲	پروژه
۳۰				جمع کل

جدول ۵- نقشه کار عملی (نسخه آزمونگر و آزمون شونده)



۲

۱

خانم مدل ۱ به آرایشگاه تشریف آورده و با ارایه عکس شماره ۱، خواستار تغییر رنگ موهای خود هستند. شما آزمون دهنده محترم تقاضای مدل ۱ را انجام دهید.

خانم مدل ۲ هم مراجعه کردند و قصد دارند قسمتی از موهایشان را که قبلا رنگ حنا زده بودند یک لایت مطابق عکسی که نشان دادند، انجام دهند لطفا کار مدل ۲ را هم انجام دهید.

**جدول ۶- توضیحات نقشه عملی: (نسخه آزمونگر و آزمون شونده)**

- با توجه به درخواست های هر دو خانم در نقشه، آزمون شونده محترم باید:
- ۱- موهای چند رنگ و یا یک رنگ را بی رنگ و یکدست کند. (مطابق عکس در نقشه)
  - ۲- رنگساز متناسب را انجام دهد.
  - ۳- ریمو موهای حنا شده را انجام داده و یک رنگ دیگر جایگزین کند. (استفاده از رنگ و تکنیک عکس نقشه)
  - ۴- هر دو مو را پس از شستشو بشواید و حالت دهد.
  - ۵- زمان اجرا برای هر دو کار ۷ ساعت و ۳۰ دقیقه میباشد.
- \*توجه\*** اندازه موهای مدل ها حداقل از ۳۰ سانت کمتر نباشد. و پایه مو باید ۸ به بالا باشد.

**جدول ۷- توضیح مختصر فرآیند اجرای پروژه: (نسخه آزمونگر)**

اهداف پروژه:

فرایندی

تولیدی

در این پروژه:

- |  |  |                                    |
|--|--|------------------------------------|
| ۱) زمان انجام فرایند حائز اهمیت            | <input checked="" type="checkbox"/> می باشد. | <input type="checkbox"/> نمی باشد. |
| ۲) رعایت توالی انجام مراحل فعالیت مهم      | <input checked="" type="checkbox"/> می باشد. | <input type="checkbox"/> نمی باشد. |
| ۳) مقدار استفاده از مواد مصرفی دارای اهمیت | <input checked="" type="checkbox"/> می باشد. | <input type="checkbox"/> نمی باشد. |
| ۴) ساخت محصول جز موارد با اهمیت پروژه      | <input checked="" type="checkbox"/> می باشد. | <input type="checkbox"/> نمی باشد. |
| ۵) رعایت نکات ایمنی و حفاظتی الزامی        | <input checked="" type="checkbox"/> می باشد. | <input type="checkbox"/> نمی باشد. |
| ۶) ...                                     |  |                                    |

### جدول ۸ - نمرات کاهشی (نسخه آزمونگر)

مجاز هست		مجاز نیست	افزودن مواد مصرفی / زمان ، با کسر نمره	
نیم تا یکساعت	تا نیم ساعت		در صورت عدم رعایت زمان	زمان اجرای فرایند
۴ درصد از کل بارم کم می شود.	۲ درصد از کل بارم کم می شود		بندی در اجرای مراحل کاری	
۳ درصد از کل بارم کم می شود			در صورت عدم رعایت میزان مواد مصرفی	مقدار مواد مصرفی



**جدول ۱۰ (نسخه آزمونگر و آزمون شونده)**

- ۱- نشان دادن مدلها قبل از شروع کار به آزمونگران
- ۲- اعلام پایان کار در هر مرحله و تحویل آن به آزمونگران
- ۳- نوشتن فرمول بی رنگ کردن و رنگساز در ابتدای کار برای هر دو مدل و تحویل با قید نام و نام خانوادگی به آزمونگران

**جدول ۹ (نسخه آزمونگر)**

- ۱- چک کردن مدلها قبل از شروع کار آزمون شونده
- ۲- دقت در رعایت توالی کار توسط آزمون شونده

جدول ۱۱ - فرایند اجرای پروژه (نسخه آزمون شونده)

مقیاس	مدت انجام کار - دقیقه	بارم	ریز فعالیت یا چگونگی روند انجام کار	شماره شایستگی‌ها	عنوان فعالیت(عناصر شایستگی)	توالی فرایندکاری
<input checked="" type="checkbox"/>		۱۵	۳۰	۱-ارزیابی ویژگی های مو جهت انجام دکلره تمام	پذیرش و مشاوره مدل جهت انجام کار	مرحله اول
<input checked="" type="checkbox"/>				۲-ارزیابی ویژگی های موی حنا شده جهت ریمو		
<input checked="" type="checkbox"/>				۳-ارائه پایه های رنگ و دکلره پیشنهادی جهت انجام کار تمام دکلره		
<input checked="" type="checkbox"/>				۴-ارائه پایه های رنگ و دکلره پیشنهادی جهت ریمو تکه ای		
<input checked="" type="checkbox"/>				۵-تعیین میزان تطابق ویژگی های مو و ساختار چهره با عکس نقشه برای مدل تمام دکلره		
<input checked="" type="checkbox"/>				۵-تعیین میزان تطابق ویژگی های مو و ساختار چهره با عکس نقشه برای مدل ریمو تکه ای		
	<input checked="" type="checkbox"/>	۱۰	۲۰	۱-انتخاب و استفاده از ابزار و تجهیزات و مواد مصرفی مناسب با طرح انتخابی تمام دکلره	آماده سازی تجهیزات ، ابزار و محیط کار	مرحله دوم
	<input checked="" type="checkbox"/>			۲- انتخاب و استفاده از ابزار و تجهیزات و مواد مصرفی مناسب با طرح انتخابی ریمو		
	<input checked="" type="checkbox"/>			۳-رعایت الزامات بهداشتی فردی و محیطی		
	<input checked="" type="checkbox"/>			۴-استفاده از وسایل حفاظتی و ایمنی		
	<input checked="" type="checkbox"/>	۵۵	۳۴۵	۱-استفاده از محصولات بی رنگ کننده با استفاده از روش ها و مراحل موجودکارخانه سازنده	بی رنگ کردن مو و ریمو	مرحله سوم
	<input checked="" type="checkbox"/>			۲-ترکیب صحیح مقدار بی رنگ کننده با اکسیدان مناسب		
	<input checked="" type="checkbox"/>			۳-رعایت زمان تعیین شده محصولات بی رنگ کننده		
<input checked="" type="checkbox"/>				۴-بیرنگ نمودن مو		
<input checked="" type="checkbox"/>				۵-همپایه نمودن دکلره		
	<input checked="" type="checkbox"/>			۶- شستشوی اصولی مواد دکلره		
	<input checked="" type="checkbox"/>			۷-رنگساز بعد از دکلره		
	<input checked="" type="checkbox"/>			۸-شستشو و ویتامینه		
	<input checked="" type="checkbox"/>			۹-ریمو تکه ای رنگ حنا		
	<input checked="" type="checkbox"/>			۱۰-رنگساز مناسب با زمینه ریمو		
	<input checked="" type="checkbox"/>			۱۱-شستشو و ویتامینه ریمو		
<input checked="" type="checkbox"/>				۱۲-دقت و سرعت عمل		
	<input checked="" type="checkbox"/>	۱۵	۵۵	۱-کنترل یک دستی رنگ مو بعد از دکلره	ارزیابی خدمات و تکمیل کار	مرحله چهارم
	<input checked="" type="checkbox"/>			۲-کنترل یک دستی رنگ مو بعد از ریمو		
	<input checked="" type="checkbox"/>			۳-ارائه توصیه های مراقبتی به مدل		
	<input checked="" type="checkbox"/>			۴-فرم دادن موی دکلره شده		
	<input checked="" type="checkbox"/>			۵- فرم دادن موی ریمو شده		

**جدول ۱۲ - لیست تجهیزات ( نسخه رئیس حوزه سنجش ، مسؤل آزمون و آزمونگر )**

ردیف	نام تجهیزات	مشخصات فنی	تعداد	واحد سنجه	آزمونگر	آزمون شونده	توضیحات
۱	آینه کار	۵۰ x 70 cm	۱	جام		<input checked="" type="checkbox"/>	-
۲	تایمر	دیجیتالی	۱	عدد	<input checked="" type="checkbox"/>	<input checked="" type="checkbox"/>	-
۳	ترازو	دیجیتالی	۱	عدد		<input checked="" type="checkbox"/>	-
۴	تهویه مناسب	استاندارد	۱	دستگاه		<input checked="" type="checkbox"/>	تعداد مناسب با فضای آزمون
۵	جعبه کمک های اولیه	استاندارد	۱	عدد		<input checked="" type="checkbox"/>	-
۶	دستگاه بخور	برقی	۱	دستگاه		<input checked="" type="checkbox"/>	-
۷	دماسنج	دیجیتالی	۱	عدد		<input checked="" type="checkbox"/>	-
۸	سرشوی	چینی	۱	عدد		<input checked="" type="checkbox"/>	-
۹	سطل زباله	پدالی	۱	عدد		<input checked="" type="checkbox"/>	-
۱۰	صندلی کار	جکی یا ساده	۲	عدد		<input checked="" type="checkbox"/>	-
۱۱	صندلی مدیر	چرمی	۳	عدد	<input checked="" type="checkbox"/>		-
۱۲	کاتولوگ رنگ	دارای کلیه ی دسته بندی مو ها	۱	عدد		<input checked="" type="checkbox"/>	-
۱۳	کپسول آتش نشانی	دستی حاوی پودر خشک	۱	دستگاه		<input checked="" type="checkbox"/>	تعداد مناسب با فضای آزمون
۱۴	میز کار	چوبی یا فلزی	۲	عدد	<input checked="" type="checkbox"/>		-
۱۵	ترولی	چرخ دار	۱	عدد		<input checked="" type="checkbox"/>	-

**جدول ۱۳ - لیست ابزار آلات ( نسخه رئیس حوزه سنجش ، مسؤل آزمون و آزمونگر )**

ردیف	نام ابزار آلات	مشخصات فنی	تعداد	واحد سنجه	آزمونگر	آزمون شونده	توضیحات
۱	اتو مو	برقی	۱	دستگاه		<input checked="" type="checkbox"/>	-
۲	کاسه و برس رنگ	پلاستیکی	۳	عدد		<input checked="" type="checkbox"/>	-
۳	برس گرد در اندازه های مختلف	فلزی یا چوبی	۳	عدد		<input checked="" type="checkbox"/>	-
۴	سشوار دستی	برقی	۱	دستگاه		<input checked="" type="checkbox"/>	-
۵	شانه دم باریک	ساده ، کربنیک	۲	عدد		<input checked="" type="checkbox"/>	-
۶	شانه معمولی	کائوچویی ، ساده	۲	عدد		<input checked="" type="checkbox"/>	-
۷	کلیپس	انبری ، ساده	۱	عدد		<input checked="" type="checkbox"/>	به تعداد لازم
۸	پیشبند استادکار	پلاستیکی	۱	عدد		<input checked="" type="checkbox"/>	-
۹	کارت سوابق مدل	استاندارد	۲	عدد		<input checked="" type="checkbox"/>	-



جدول ۱۴ - لیست مواد مصرفی و قیمت (نسخه رئیس حوزه سنجش، مسؤول آزمون و آزمونگر)

ردیف	نام مواد مصرفی	مشخصات فنی	تعداد	واحد سنجه	قیمت واحد به ریال	آزمون شونده	توضیحات
۱	اکسیدان کرم	۹٪ - ۶٪ - ۳٪	به میزان لازم	میلی لیتر	۷۰۰۰۰۰	<input checked="" type="checkbox"/>	به مقدار لازم
۲	انواع رنگ مو	در تن های مختلف	به تعداد لازم	عدد	۵۰۰۰۰۰	<input checked="" type="checkbox"/>	به تعداد لازم
۳	پنبه	استاندارد	۱	بسته	۳۰۰۰۰۰	<input checked="" type="checkbox"/>	-
۴	پودر بی رنگ کننده	آبی - سفید	۱	کیلوگرم	۲۵۰۰۰۰۰	<input checked="" type="checkbox"/>	به مقدار لازم
۵	پیشبند	یکبار مصرف	۱	بسته	۳۰۰۰۰۰	<input checked="" type="checkbox"/>	-
۶	تثبیت کننده رنگ مو	مایع - کرمی	به مقدار لازم	میلی لیتر	۱۰۰۰۰۰۰	<input checked="" type="checkbox"/>	-
۷	دستکش	یکبار مصرف	۱	بسته	۱۸۰۰۰۰۰	<input checked="" type="checkbox"/>	-
۸	دستمال کاغذی	یکبار مصرف	۱	بسته	۱۸۰۰۰۰	<input checked="" type="checkbox"/>	-
۹	شامپو	معمولی	۱	بسته	۴۰۰۰۰۰	<input checked="" type="checkbox"/>	-
۱۰	صابون شستشوی دست	مایع	۱	بسته	۲۰۰۰۰۰	<input checked="" type="checkbox"/>	-
۱۱	فویل یا سوئیت مش	یکبار مصرف	به مقدار لازم	رول	۱۵۰۰۰۰۰	<input checked="" type="checkbox"/>	-
۱۲	کرم های بی رنگ کننده	کرمی	به مقدار لازم	میلی لیتر	۱۵۰۰۰۰۰	<input checked="" type="checkbox"/>	-
۱۳	کلاه رنگ	یکبار مصرف	۲	عدد	۲۵۰۰۰	<input checked="" type="checkbox"/>	-
۱۴	لباس کار	یکبار مصرف	۱	عدد	۲۰۰۰۰۰	<input checked="" type="checkbox"/>	-
۱۵	ماسک مو و ویتامینه	انواع مو	به مقدار لازم	بسته	۴۰۰۰۰۰	<input checked="" type="checkbox"/>	-
۱۶	مواد ضد عفونی کننده ابزار	الکل - نانوسیل	به مقدار لازم	میلی لیتر	۲۰۰۰۰۰	<input checked="" type="checkbox"/>	-
۱۷	مواد شوینده ابزار و محیط	استاندارد - پودری	به مقدار لازم	بسته	۱۰۰۰۰۰	<input checked="" type="checkbox"/>	-
۱۸	مواد ضد عفونی کننده دست	نانوسیل	به مقدار لازم	میلی لیتر	۲۰۰۰۰۰	<input checked="" type="checkbox"/>	-
۱۹	محافظ دور گردن	یکبار مصرف	۱	عدد	۷۰۰۰۰۰	<input checked="" type="checkbox"/>	-
۲۰	نرم کننده	معمولی	به مقدار کافی	میلی لیتر	۱۰۰۰۰۰	<input checked="" type="checkbox"/>	-
۲۱	ریمور	پودری - مایع	به مقدار کافی	گرم	۷۰۰۰۰۰	<input checked="" type="checkbox"/>	-
۲۲	شامپو مخصوص موهای رنگ شده	استاندارد	۱	بسته	۱۵۰۰۰۰۰	<input checked="" type="checkbox"/>	-

جدول ۱۵ - چک لیست معیار های نگرشی ( نسخه آزمونگر )

نام و نام خانوادگی آزمون شونده:		کد ملی:		تاریخ آزمون:		ساعت شروع:		ساعت پایان:		
ردیف	مهارت های توانائی اشتغال	شایستگی ها					نمره داوطلب	طیف		
		هرگز	گاهی	معمولا	اغلب	همیشه				
		۰	۰,۲۵	۰,۵	۰,۷۵	۱				
۱	اخلاق کاری	اعتماد به نفس و خود اتکائی نشان می دهد								
۲		مسئولیت پذیر است								
۳		با مباحثات کار می کند								
۴		مسئولیت رفتارهایش را می پذیرد								
۵		خویشتن دار است و در یک روش کنترل شده کار می کند								
۶		در گفتار، عمل و کردار، بلوغ از خود نشان می دهد								
۷		کارش را خود ارزیابی می کند								
۸	مسئولیت پذیری	کار را سازماندهی و زمان را به طور موثر مدیریت می کند								
۹		توانائی تکمیل تکالیف در زمان مقرر را از خود به نمایش می گذارد								
۱۰		از دستورات شفاهی، بصری و کتبی پیروی می کند								
۱۱		از موادمصرفی، ابزارآلات خوب مواظبت می کند								
۱۲	استدلال و حل مساله	با تغییرات خواسته های شغلی تطابق پذیری دارد								
۱۳		منطقی است و قضاوت های عینی می سازد								
۱۴		روش ها و قواعد را می فهمد								
۱۵		ابتکار نشان می دهد								
۱۶	سلامتی و عادات ایمنی	سرعت تولید و آهنگ کاری خوب دارد								
۱۷		نسبت به حفاظت و ایمنی تجهیزات و دستگاه ها اهتمام لازم دارد								
۱۸		به شیوه مناسب و آراستگی لباس می پوشد								
۱۹		موقعیت های استرس زا را تشخیص میدهد								
۲۰		موقعیت های استرس زا را به راحتی مدیریت می کند.								
جمع کل										

ناظر آزمون  
 نام و نام خانوادگی و امضاء:

آزمونگر دوم  
 نام و نام خانوادگی و امضاء:

آزمونگر اول  
 نام و نام خانوادگی و امضاء:

بسمه تعالی

ارزشیابی مهارتی با الگوی سنجش عملکردی

# پروژه آزمون عملی «یابانی»

گروه شغلی : مراقبت و زیبایی

عنوان استاندارد : بی رنگ کردن مو

کد استاندارد : ۵۱۴۱۶۰۰۰۰۲

کد پروژه : ۱۴۰۱/۵۱۴۱۶۰۰۰۰۲/۵۱۹

زمان آزمون : ۷ ساعت و ۳۰ دقیقه

تاریخ تدوین پروژه آزمون : ۱۴۰۱/۱۰/۱۰

## جدول ۱

فهرست محتوی پروژه	
ردیف	فهرست محتوی
۱	تهیه کنندگان
۲	مشخصات استاندارد آموزشی
۳	توضیح مختصر در مورد پروژه
۴	نقشه کار عملی
۵	دستورالعمل (فرایند) اجرای پروژه
۶	لیست تجهیزات
۷	لیست ابزارآلات
۸	لیست مواد مصرفی
۹	امتیازبندی
۱۰	چک لیست معیار های نگرشی
۱۱	نتیجه نهایی

سازمان آموزش فنی و حرفه ای کشور

**جدول ۲ - تهیه کنندگان :**

ردیف	نام و نام خانوادگی	تحصیلات	سابقه آموزشی (سال)	سایر اطلاعات
۱	رقیه آقایی	آخرین مدرک تحصیلی	سابقه فعالیت مربی دولتی	تلفن ثابت : ۵۵۸۴۷۷۵۲
		کارشناسی	۷ سال	تلفن همراه : ۰۹۱۲۱۹۵۳۲۵۴
		رشته تحصیلی	سابقه فعالیت مربی غیر دولتی	ایمیل : atremina@yahoo.com
۲	منیژه مهرجو	گرم	۱۵ سال	آدرس : خانی آباد نو ، شهرک شریعتی خیابان ماهان ، کوچه ۲۴ ، پلاک ۲
		آخرین مدرک تحصیلی	سابقه فعالیت مربی دولتی	تلفن ثابت : ۶۶۰۰۲۸۶۱
		کارشناسی	۱۸ ماه	تلفن همراه : ۰۹۱۲۳۰۴۵۷۷۹
۳	ناهد برشان	رشته تحصیلی	سابقه فعالیت مربی غیر دولتی	ایمیل :
		مدیریت بازرگانی	۳۰ سال	آدرس : تهران- ستارخان- خیابان شادمهر- بعد از چهارراه خوشرو پلاک ۲۰۹
		آخرین مدرک تحصیلی	سابقه فعالیت مربی دولتی	تلفن ثابت : ۰۳۱۴۵۳۶۳۵۰
۳	ناهد برشان	دیپلم	۲۶ سال	تلفن همراه : ۰۹۱۳۳۶۷۲۵۱۶
		رشته تحصیلی	سابقه فعالیت مربی غیر دولتی	ایمیل :
		۲۶ سال	آدرس : مشاهین شهر خیابان مخابرات فرعی ۱۱ غربی پلاک ۸۴	

سازمان آموزش فنی و حرفه‌ای کشور

جدول ۳ - مشخصات استاندارد آموزشی  / استاندارد ارزشیابی

خوشه: خدمات گروه: مراقبت زیبایی

تئوری	کد استاندارد:	نام استاندارد
-	۵۱۴۱۶۰۰۰۰۲	بی رنگ کردن مو
عملی		
پروژه		
کارورزی		

جدول ۴ - فهرست شایستگی های استاندارد آموزشی / فهرست مراحل کار استاندارد ارزشیابی:

ردیف	عناوین شایستگی / توانایی یا عناوین مراحل کار	میزان ساعت آموزش		
		تئوری	عملی	جمع
۱	پذیرش مشتری و مشاوره جهت انجام کار			
۲	آماده سازی تجهیزات ، ابزار و محیط کار			
۳	بی رنگ کردن مو			
۴	ارزیابی خدمات و تکمیل کار			
۵				
۶				
۷				
۸				
۹				
۱۰				
۱۱	کارورزی	-		
۱۲	پروژه	-		
	جمع کل			۳۰

جدول ۵- نقشه کار عملی (نسخه آزمونگر و آزمون شونده)



۲



۱

خانم (مدل شماره ۱) با مراجعه به آرایشگاه قصد دارد موهای خود را بسیار روشن کند. او عکس موی بالا را نشان داده و رنگ مد نظر خود را دقیقاً مطابق عکس درخواست میکند. لطفاً تقاضای مدل ۱ را انجام دهید.

خانم (مدل ۲) مراجعه کردند و قصد دارند قسمتی از موهایشان را که قبلاً شرابی کرده بودند یک یک لایت فانتزی مخفی مطابق تصویری که در بالا نشان دادند انجام دهند. لطفاً کار مدل ۲ را هم انجام دهید.

**جدول ۶- توضیحات نقشه عملی: (نسخه آزمونگر و آزمون شونده)**

با توجه به درخواست های هر دو خانم در نقشه، آزمون شونده محترم باید:

- ۱- موهای چند رنگ یا یک رنگ را بی رنگ و یکدست کند. (مطابق عکس در نقشه ۱)
- ۲- رنگساز متناسب را انجام دهد.
- ۳- ریمو موهای شرابی را انجام داده و یک رنگ فانتزی مطابق عکس جایگزین کند. (استفاده از تکنیک عکس نقشه ۲)
- ۴- هر دو مو را پس از شستشو شوار کند و حالت دهد.
- ۵- مدت زمان آزمون ۷ ساعت ۳۰ دقیقه میباشد.

**\*توجه\*** اندازه موهای مدل ها حداقل از ۳۰ سانت کمتر نباشد. و پایه مو باید بالا باشد.

**\*لطفا زمان آزمون را مدبریت فرمایید.**

**جدول ۷- توضیح مختصر فرآیند اجرای پروژه: (نسخه آزمونگر)**

اهداف پروژه:	فرایندی <input checked="" type="checkbox"/>	تولیدی <input checked="" type="checkbox"/>
در این پروژه:		
۱) زمان انجام فرایند حائز اهمیت	<input checked="" type="checkbox"/> می باشد.	<input type="checkbox"/> نمی باشد.
۲) رعایت توالی انجام مراحل فعالیت مهم	<input checked="" type="checkbox"/> می باشد.	<input type="checkbox"/> نمی باشد.
۳) مقدار استفاده از مواد مصرفی دارای اهمیت	<input checked="" type="checkbox"/> می باشد.	<input type="checkbox"/> نمی باشد.
۴) ساخت محصول جز موارد با اهمیت پروژه	<input checked="" type="checkbox"/> می باشد.	<input type="checkbox"/> نمی باشد.
۵) رعایت نکات ایمنی و حفاظتی الزامی	<input checked="" type="checkbox"/> می باشد.	<input type="checkbox"/> نمی باشد.
۶) ...		

**جدول ۸- نمرات گاهشی (نسخه آزمونگر)**

مجاز هست		مجاز نیست	افزودن مواد مصرفی / زمان ، با کسر نمره	
نیم تا یکساعت	تا نیم ساعت		در صورت عدم رعایت زمان	زمان اجرای
۴درصد از کل بارم کم می شود.	۲درصد از کل بارم کم می شود		بندی در اجرای مراحل کاری	فرایند
۳ درصد از کل بارم کم می شود			در صورت عدم رعایت	مقدار مواد
			میزان مواد مصرفی	مصرفی



**جدول ۱۰ (نسخه آزمونگر و آزمون شونده)**

<p>۱- نشان دادن مدلها قبل از شروع کار به آزمونگران</p> <p>۲- اعلام پایان کار در هر مرحله و تحویل آن به آزمونگران</p> <p>۳- نوشتن فرمول بی رنگ کردن و رنگساز در ابتدای کار برای هر دو مدل</p>
--

**جدول ۹ (نسخه آزمونگر)**

<p>۱- چک کردن مدلها قبل از شروع کار آزمون شونده</p> <p>۲- دقت در رعایت توالی کار توسط آزمون شونده</p>
---

سازمان آموزش فنی و حرفه‌ای کشور

مقیاس		بارم	مدت انجام کار - دقیقه	ریز فعالیت یا چگونگی روند انجام کار	شماره شایستگی‌ها	عنوان فعالیت(عنصر شایستگی)	توالی فرایندکاری
کیفی	کمی						
<input checked="" type="checkbox"/>		۱۵	۳۰	۱-ارزیابی ویژگی های مو جهت انجام دکلره تمام	۱	پذیرش و مشاوره مدل جهت انجام کار	مرحله اول
<input checked="" type="checkbox"/>				۲-ارزیابی ویژگی های موی شرابی جهت ریمو	۱		
<input checked="" type="checkbox"/>				۳-ارائه پایه های رنگ و دکلره پیشنهادی جهت انجام کار تمام دکلره	۱		
<input checked="" type="checkbox"/>				۴-ارائه پایه های رنگ و دکلره پیشنهادی جهت ریمو تکه ای	۱		
<input checked="" type="checkbox"/>				۵-تعیین میزان تطابق ویژگی های مو و ساختار چهره با عکس نقشه کاربرای مدل تمام دکلره	۱		
<input checked="" type="checkbox"/>				۶-تعیین میزان تطابق ویژگی های مو و ساختار چهره با عکس نقشه برای مدل ریمو تکه ای	۱		
	<input checked="" type="checkbox"/>	۱۰	۲۰	۱-انتخاب و استفاده از ابزار و تجهیزات و مواد مصرفی مناسب با طرح انتخابی تمام دکلره	۲	آماده سازی تجهیزات ، ابزار و محیط کار	مرحله دوم
	<input checked="" type="checkbox"/>			۲- انتخاب و استفاده از ابزار و تجهیزات و مواد مصرفی مناسب با طرح انتخابی ریمو	۲		
	<input checked="" type="checkbox"/>			۳-رعایت الزامات بهداشتی فردی و محیطی	۲		
	<input checked="" type="checkbox"/>			۴-استفاده از وسایل حفاظتی و ایمنی	۲		
	<input checked="" type="checkbox"/>	۵۵	۳۴۵	۱-استفاده از محصولات بی رنگ کننده با استفاده از روش ها و مراحل موجودکارخانه سازنده	۳	بی رنگ کردن مو و ریمو	مرحله سوم
	<input checked="" type="checkbox"/>			۲-ترکیب صحیح مقدار بی رنگ کننده با اکسیدان مناسب	۳		
	<input checked="" type="checkbox"/>			۳-رعایت زمان تعیین شده محصولات بی رنگ کننده	۳		
<input checked="" type="checkbox"/>				۴-بیرنگ نمودن مو	۳		
<input checked="" type="checkbox"/>				۵-همپایه نمودن دکلره	۳		
	<input checked="" type="checkbox"/>			۶- شستشوی اصولی مواد دکلره	۳		
	<input checked="" type="checkbox"/>			۷-رنگساز بعد از دکلره	۳		
	<input checked="" type="checkbox"/>			۸-شستشو و ویتامینه	۳		
	<input checked="" type="checkbox"/>			۹-ریمو تکه ای رنگ شرابی	۳		
	<input checked="" type="checkbox"/>			۱۰-رنگساز مناسب با زمینه ریمو	۳		
	<input checked="" type="checkbox"/>			۱۱-شستشو و ویتامینه ریمو	۳		
<input checked="" type="checkbox"/>				۱۲-دقت و سرعت عمل	۳		
	<input checked="" type="checkbox"/>	۱۵	۵۵	۱-کنترل یک دستی رنگ مو بعد از دکلره	۴	ارزیابی خدمات و تکمیل کار	مرحله چهارم
	<input checked="" type="checkbox"/>			۲-کنترل یک دستی رنگ مو بعد از ریمو	۴		
	<input checked="" type="checkbox"/>			۳-ارائه توصیه های مراقبتی به مدل	۴		
	<input checked="" type="checkbox"/>			۴-فرم دادن موی دکلره شده	۴		
	<input checked="" type="checkbox"/>			۵- فرم دادن موی ریمو شده	۴		

جدول ۱۲ - لیست تجهیزات ( نسخه رئیس حوزه سنجش ، مسؤل آزمون و آزمونگر )

ردیف	نام تجهیزات	مشخصات فنی	تعداد	واحد سنجش	آزمونگر	آزمون شونده	توضیحات
۱	آینه کار	۵۰ x 70 cm	۱	جام		<input checked="" type="checkbox"/>	-
۲	تایمر	دیجیتالی	۱	عدد	<input checked="" type="checkbox"/>	<input checked="" type="checkbox"/>	-
۳	ترازو	دیجیتالی	۱	عدد		<input checked="" type="checkbox"/>	-
۴	تهویه مناسب	استاندارد	۱	دستگاه		<input checked="" type="checkbox"/>	تعداد مناسب با فضای آزمون
۵	جعبه کمک های اولیه	استاندارد	۱	عدد		<input checked="" type="checkbox"/>	-
۶	دستگاه بخور	برقی	۱	دستگاه		<input checked="" type="checkbox"/>	-
۷	دماسنج	دیجیتالی	۱	عدد		<input checked="" type="checkbox"/>	-
۸	سرشوی	چینی	۱	عدد		<input checked="" type="checkbox"/>	-
۹	سطل زباله	پدالی	۱	عدد		<input checked="" type="checkbox"/>	-
۱۰	صندلی کار	جکی یا ساده	۲	عدد		<input checked="" type="checkbox"/>	-
۱۱	صندلی مدیر	چرمی	۳	عدد	<input checked="" type="checkbox"/>		-
۱۲	کاتولوگ رنگ	دارای کلیه ی دسته بندی موها	۱	عدد		<input checked="" type="checkbox"/>	-
۱۳	کپسول آتش نشانی	دستی حاوی پودر خشک	۱	دستگاه		<input checked="" type="checkbox"/>	تعداد مناسب با فضای آزمون
۱۴	میز کار	چوبی یا فلزی	۲	عدد	<input checked="" type="checkbox"/>		-
۱۵	ترولی	چرخ دار	۱	عدد		<input checked="" type="checkbox"/>	-

سازمان آموزش فنی و حرفه ای کشور

جدول ۱۳ - لیست ابزارآلات ( نسخه رئیس حوزه سنجش ، مسؤول آزمون و آزمونگر )

ردیف	نام ابزارآلات	مشخصات فنی	تعداد	واحد سنجه	آزمونگر	آزمون شونده	توضیحات
۱	اتو مو	برقی	۱	دستگاه		<input checked="" type="checkbox"/>	-
۲	کاسه و برس رنگ	پلاستیکی	۳	عدد		<input checked="" type="checkbox"/>	-
۳	برس گرد در اندازه های مختلف	فلزی یا چوبی	۳	عدد		<input checked="" type="checkbox"/>	-
۴	سشوار دستی	برقی	۱	دستگاه		<input checked="" type="checkbox"/>	-
۵	شانه دم باریک	ساده ، کربنیک	۲	عدد		<input checked="" type="checkbox"/>	-
۶	شانه معمولی	کائوچویی ، ساده	۲	عدد		<input checked="" type="checkbox"/>	-
۷	کلیپس	انبری ، ساده	۱	عدد		<input checked="" type="checkbox"/>	به تعداد لازم
۸	پیشبند استادکار	پلاستیکی	۱	عدد		<input checked="" type="checkbox"/>	-
۹	کارت سوابق مدل	استاندارد	۲	عدد		<input checked="" type="checkbox"/>	

جدول ۱۴ - لیست مواد مصرفی و قیمت (نسخه رئیس حوزه سنجش، مسؤول آزمون و آزمونگر)

ردیف	نام مواد مصرفی	مشخصات فنی	تعداد	واحد سنجه	قیمت واحد به ریال	آزمونگر	آزمون شونده	توضیحات
۱	اکسیدان کرم	۹٪ - ۶٪ - ۳٪	به میزان لازم	میلی لیتر	۷۰۰۰۰۰		<input checked="" type="checkbox"/>	به مقدار لازم
۲	انواع رنگ مو	در تن های مختلف	به تعداد لازم	عدد	۵۰۰۰۰۰		<input checked="" type="checkbox"/>	به تعداد لازم
۳	پنبه	استاندارد	۱	بسته	۳۰۰۰۰۰		<input checked="" type="checkbox"/>	-
۴	پودر بی رنگ کننده	آبی - سفید	۱	کیلوگرم	۲۵۰۰۰۰۰		<input checked="" type="checkbox"/>	به مقدار لازم
۵	پیشبند	یکبار مصرف	۱	بسته	۳۰۰۰۰۰		<input checked="" type="checkbox"/>	-
۶	تثبیت کننده رنگ مو	مایع - کرمی	به مقدار لازم	میلی لیتر	۱۰۰۰۰۰۰		<input checked="" type="checkbox"/>	-
۷	دستکش	یکبار مصرف	۱	بسته	۱۸۰۰۰۰۰		<input checked="" type="checkbox"/>	-
۸	دستمال کاغذی	یکبار مصرف	۱	بسته	۱۸۰۰۰۰		<input checked="" type="checkbox"/>	-
۹	شامپو	معمولی	۱	بسته	۴۰۰۰۰۰		<input checked="" type="checkbox"/>	-
۱۰	صابون شستشوی دست	مایع	۱	بسته	۲۰۰۰۰۰		<input checked="" type="checkbox"/>	-
۱۱	فویل یا سوئیت مش	یکبار مصرف	به مقدار لازم	رول	۱۵۰۰۰۰۰		<input checked="" type="checkbox"/>	-
۱۲	کرم های بی رنگ کننده	کرمی	به مقدار لازم	میلی لیتر	۱۵۰۰۰۰۰		<input checked="" type="checkbox"/>	-
۱۳	کلاه رنگ	یکبار مصرف	۲	عدد	۲۵۰۰۰		<input checked="" type="checkbox"/>	-
۱۴	لباس کار	یکبار مصرف	۱	عدد	۲۰۰۰۰۰		<input checked="" type="checkbox"/>	-
۱۵	ماسک مو و ویتامینه	انواع مو	به مقدار لازم	بسته	۴۰۰۰۰۰		<input checked="" type="checkbox"/>	-
۱۶	مواد ضد عفونی کننده ابزار	الکل - نانوسیل	به مقدار لازم	میلی لیتر	۲۰۰۰۰۰		<input checked="" type="checkbox"/>	-
۱۷	مواد شوینده ابزار و محیط	استاندارد - پودری	به مقدار لازم	بسته	۱۰۰۰۰۰		<input checked="" type="checkbox"/>	-
۱۸	مواد ضد عفونی کننده دست	نانوسیل	به مقدار لازم	میلی لیتر	۲۰۰۰۰۰		<input checked="" type="checkbox"/>	-
۱۹	محافظ دور گردن	یکبار مصرف	۱	عدد	۷۰۰۰۰۰		<input checked="" type="checkbox"/>	-
۲۰	نرم کننده	معمولی	به مقدار کافی	میلی لیتر	۱۰۰۰۰۰		<input checked="" type="checkbox"/>	-
۲۱	ریمور	پودری - مایع	به مقدار کافی	گرم	۷۰۰۰۰۰		<input checked="" type="checkbox"/>	-
۲۲	شامپو مخصوص موهای رنگ شده	استاندارد	۱	بسته	۱۵۰۰۰۰۰		<input checked="" type="checkbox"/>	-

جدول ۱۵ - چک لیست معیار های نگرشی ( نسخه آزمونگر )

نام و نام خانوادگی آزمون شونده:		کد ملی:		تاریخ آزمون:		ساعت شروع:		ساعت پایان:	
ردیف	مهارت های توانائی اشتغال	شایستگی ها					نمره داوطلب	طیف	
		هرگز	گاهی	معمولا	اغلب	همیشه		۱	۰,۷۵
۱	اخلاق کاری	اعتماد به نفس و خود اتکائی نشان می دهد							
۲		مسئولیت پذیر است							
۳		با مباحث کار می کند							
۴		مسئولیت رفتارهایش را می پذیرد							
۵		خوابیدن دار است و در یک روش کنترل شده کار می کند							
۶		در گفتار، عمل و کردار، بلوغ از خود نشان می دهد							
۷		کارش را خود ارزیابی می کند							
۸	مسئولیت پذیری	کار را سازماندهی و زمان را به طور موثر مدیریت می کند							
۹		توانائی تکمیل تکالیف در زمان مقرر را از خود به نمایش می گذارد							
۱۰		از دستورات شفاهی، بصری و کتبی پیروی می کند							
۱۱		از موادمصرفی، ابزار آلات خوب مواظبت می کند							
۱۲	استدلال و حل مساله	با تغییرات خواسته های شغلی تطابق پذیری دارد							
۱۳		منطقی است و قضاوت های عینی می سازد							
۱۴		روش ها و قواعد را می فهمد							
۱۵		ابتکار نشان می دهد							
۱۶	سلامتی و عادات ایمنی	سرعت تولید و آهنگ کاری خوب دارد							
۱۷		نسبت به حفاظت و ایمنی تجهیزات و دستگاه ها اهتمام لازم دارد							
۱۸		به شیوه مناسب و آراستگی لباس می پوشد							
۱۹		موقعیت های استرس زا را تشخیص میدهد							
۲۰		موقعیت های استرس زا را به راحتی مدیریت می کند.							
جمع کل									

ناظر آزمون  
 نام و نام خانوادگی و امضاء:

آزمونگر دوم  
 نام و نام خانوادگی و امضاء:

آزمونگر اول  
 نام و نام خانوادگی و امضاء:

بسمه تعالی

ارزشیابی مهارتی با الگوی سنجش عملکردی

## پروژه آزمون عملی «یابانی»

گروه شغلی : مراقبت و زیبایی

عنوان استاندارد : بی رنگ کردن مو

کد استاندارد : ۵۱۴۱۶۰۰۰۰۲

کد پروژه : ۱۴۰۱/۵۱۴۱۶۰۰۰۰۲/۵۲۰

زمان آزمون: ۷ ساعت و ۳۰ دقیقه

تاریخ تدوین پروژه آزمون : ۱۴۰۱/۱۰/۱۰

## جدول ۱

فهرست محتوی پروژه	
ردیف	فهرست محتوی
۱	تهیه کنندگان
۲	مشخصات استاندارد آموزشی
۳	توضیح مختصر در مورد پروژه
۴	نقشه کار عملی
۵	دستورالعمل (فرایند) اجرای پروژه
۶	لیست تجهیزات
۷	لیست ابزارآلات
۸	لیست مواد مصرفی
۹	امتیازبندی
۱۰	چک لیست معیار های نگرشی
۱۱	نتیجه نهایی

سازمان آموزش فنی و حرفه‌ای کشور



**جدول ۲ - تهیه کنندگان:**

ردیف	نام و نام خانوادگی	تحصیلات	سابقه آموزشی (سال)	سایر اطلاعات
۱	رقیه آقایی	آخرین مدرک تحصیلی	سابقه فعالیت مربی دولتی	تلفن ثابت: ۵۵۸۴۷۷۵۲
		کارشناسی	۷ سال	تلفن همراه: ۰۹۱۲۱۹۵۲۲۵۴
		رشته تحصیلی	سابقه فعالیت مربی غیر دولتی	ایمیل: atremina@yahoo.com
۲	منیژه مهرجو	گریمر	۱۵ سال	آدرس: خانی آباد نو، شهرک شریعتی خیابان ماهان، کوچه ۲۴، پلاک ۲
		آخرین مدرک تحصیلی	سابقه فعالیت مربی دولتی	تلفن ثابت: ۶۶۰۰۲۸۶۱
		کارشناسی	۱۸ ماه	تلفن همراه: ۰۹۱۲۳۰۴۵۷۷۹
۳	ناهید برشان	رشته تحصیلی	سابقه فعالیت مربی غیر دولتی	ایمیل:
		مدیریت بازرگانی	۳۰ سال	آدرس: تهران- ستارخان- خیابان شادمهر- بعد از چهارراه خوشرو پلاک ۲۰۹
		آخرین مدرک تحصیلی	سابقه فعالیت مربی دولتی	تلفن ثابت: ۰۳۱۴۵۳۶۶۳۵۰
۳	ناهید برشان	دیپلم		تلفن همراه: ۰۹۱۳۳۶۷۲۵۱۶
		رشته تحصیلی	سابقه فعالیت مربی غیر دولتی	ایمیل:
			۲۶	آدرس: شاهین شهر آدرس: مشاهین شهر خیابان مخابرات فرعی ۱۱ غربی پلاک ۸۴

جدول ۳ - مشخصات استاندارد آموزشی  / استاندارد ارزشیابی

خوشه: خدمات گروه: مراقبت زیبایی

تئوری		میزان ساعت آموزشی	کد استاندارد:	نام استاندارد
-	عملی		۵۱۴۱۶۰۰۰۰۲	بی رنگ کردن مو
-	پروژه			
-	کارورزی			
-				

جدول ۴ - فهرست شایستگی های استاندارد آموزشی / فهرست مراحل کار استاندارد ارزشیابی:

ردیف	عناوین شایستگی / توانایی یا عناوین مراحل کار	میزان ساعت آموزش		
		تئوری	عملی	جمع
۱	پذیرش مشتری و مشاوره جهت انجام کار			
۲	آماده سازی تجهیزات ، ابزار و محیط کار			
۳	بی رنگ کردن مو			
۴	ارزیابی خدمات و تکمیل کار			
۵				
۶				
۷				
۸				
۹				
۱۰				
۱۱	کارورزی	-		
۱۲	پروژه	-		
	جمع کل			۳۰

جدول ۵- نقشه کار عملی ( نسخه آزمونگر و آزمون شونده )



خانم مدل ۱ با مراجعه به آرایشگاه و نشان دادن عکس بالا درخواست دارد تمام موهای خود را مانند رنگ عکس روشن کند . شما آزمون دهنده محترم تقاضای مدل ۱ را انجام دهید.  
خانم مدل ۲ هم مراجعه کردند و قصد دارند قسمتی از موهایشان را که قبلا مشکی کرده بودند یک لایت همانند عکس انجام دهند. لطفا کار مدل ۲ را هم انجام دهید.

**جدول ۶- توضیحات نقشه عملی: (نسخه آزمونگر و آزمون شونده)**

با توجه به درخواست های هر دو خانم در نقشه، آزمون شونده محترم باید:

- ۱- موهای چند رنگ یا یک رنگ را بی رنگ و یکدست کند. (مطابق عکس در نقشه)
- ۲- رنگساز متناسب را انجام دهد.
- ۳- ریمو موهای مشکی را انجام داده و یک لایت جلوی سر جایگزین کند. (استفاده از تکنیک و رنگ عکس نقشه و ریمو همان مقدار)
- ۴- هر دو مو را پس از شستشو بشواید و حالت دهد.
- ۵- زمان اجرای هر دو کار با هم ۷ ساعت و ۳۰ دقیقه میباشد.

**\*توجه\*** اندازه موهای مدل ها حداقل از ۳۰ سانت کمتر نباشد. و پایه مو باید ۸ به بالا باشد

**جدول ۷- توضیح مختصر فرآیند اجرای پروژه: (نسخه آزمونگر)**

اهداف پروژه:	فرایندی <input checked="" type="checkbox"/>	تولیدی <input checked="" type="checkbox"/>
در این پروژه:		
۱) زمان انجام فرایند حائز اهمیت	<input checked="" type="checkbox"/> می باشد.	<input type="checkbox"/> نمی باشد.
۲) رعایت توالی انجام مراحل فعالیت مهم	<input checked="" type="checkbox"/> می باشد.	<input type="checkbox"/> نمی باشد.
۳) مقدار استفاده از مواد مصرفی دارای اهمیت	<input checked="" type="checkbox"/> می باشد.	<input type="checkbox"/> نمی باشد.
۴) ساخت محصول جز موارد با اهمیت پروژه	<input checked="" type="checkbox"/> می باشد.	<input type="checkbox"/> نمی باشد.
۵) رعایت نکات ایمنی و حفاظتی الزامی	<input checked="" type="checkbox"/> می باشد.	<input type="checkbox"/> نمی باشد.
۶) ...		

**جدول ۸- نمرات گاهشی (نسخه آزمونگر)**

مجاز هست		مجاز نیست	افزودن مواد مصرفی / زمان ، با کسر نمره	
نیم تا یکساعت	تا نیم ساعت		در صورت عدم رعایت زمان	زمان اجرای فرایند
۴درصد از کل بارم کم می شود.	۲درصد از کل بارم کم می شود		بندی در اجرای مراحل کاری	
۳ درصد از کل بارم کم می شود			در صورت عدم رعایت میزان مواد مصرفی	مقدار مواد مصرفی

**جدول ۱۰ (نسخه آزمونگر و آزمون شونده)**

- ۱- نشان دادن مدلها قبل از شروع کار به آزمونگران
- ۲- اعلام پایان کار در هر مرحله و تحویل آن به آزمونگران
- ۳- نوشتن فرمول بی رنگ کردن و رنگساز در ابتدای کار برای هر دو مدل و تحویل باقید نام نام خانوادگی به آزمونگران

**جدول ۹ (نسخه آزمونگر)**

- ۱- چک کردن مدلها قبل از شروع کار آزمون شونده
- ۲- دقت در رعایت توالی کار توسط آزمون شونده

**جدول ۱۱ - فرایند اجرای پروژه (نسخه آزمون شونده)**

مقیاس	بارم	مدت انجام کار - دقیقه	ریز فعالیت یا چگونگی روند انجام کار	شماره شایستگی‌ها	عنوان فعالیت(عنصر شایستگی)	توالی فرایندکاری	مقیاس	
							کیفی	کمی
<input checked="" type="checkbox"/>	۱۵	۳۰	۱-ارزیابی ویژگی های مو جهت انجام دکلره تمام	۱	پذیرش و مشاوره مدل جهت انجام کار	مرحله اول	<input checked="" type="checkbox"/>	
<input checked="" type="checkbox"/>			۲-ارزیابی ویژگی های موی مشکی جهت ریمو	۱				
<input checked="" type="checkbox"/>			۳-ارائه پایه های رنگ و دکلره پیشنهادی جهت انجام کار تمام دکلره	۱				
<input checked="" type="checkbox"/>			۴-ارائه پایه های رنگ و دکلره پیشنهادی جهت ریمو تکه ای	۱				
<input checked="" type="checkbox"/>			۵-تعیین میزان تطابق ویژگی های مو و ساختار چهره با عکس نقشه برای مدل تمام دکلره	۱				
<input checked="" type="checkbox"/>			۶-تعیین میزان تطابق ویژگی های مو و ساختار چهره با عکس نقشه برای مدل ریمو تکه ای	۱				
<input checked="" type="checkbox"/>	۱۰	۲۰	۱-انتخاب و استفاده از ابزار و تجهیزات و مواد مصرفی مناسب با طرح انتخابی تمام دکلره	۲	آماده سازی تجهیزات ، ابزار و محیط کار	مرحله دوم	<input checked="" type="checkbox"/>	
<input checked="" type="checkbox"/>			۲- انتخاب و استفاده از ابزار و تجهیزات و مواد مصرفی مناسب با طرح انتخابی ریمو	۲				
<input checked="" type="checkbox"/>			۳-رعایت الزامات بهداشتی فردی و محیطی	۲				
<input checked="" type="checkbox"/>			۴-استفاده از وسایل حفاظتی و ایمنی	۲				
<input checked="" type="checkbox"/>	۵۵	۳۴۵	۱-استفاده از محصولات بی رنگ کننده با استفاده از روش ها و مراحل موجود کارخانه سازنده	۳	بی رنگ کردن مو و ریمو	مرحله سوم	<input checked="" type="checkbox"/>	
<input checked="" type="checkbox"/>			۲-ترکیب صحیح مقدار بی رنگ کننده با اکسیدان مناسب	۳				
<input checked="" type="checkbox"/>			۳-رعایت زمان تعیین شده محصولات بی رنگ کننده	۳				
<input checked="" type="checkbox"/>			۴-بیرنگ نمودن مو	۳				
<input checked="" type="checkbox"/>			۵-همپایه نمودن دکلره	۳				
<input checked="" type="checkbox"/>			۶- شستشوی اصولی مواد دکلره	۳				
<input checked="" type="checkbox"/>			۷-رنگساز بعد از دکلره	۳				
<input checked="" type="checkbox"/>			۸-شستشو و ویتامینه	۳				
<input checked="" type="checkbox"/>			۹-ریمو تکه ای رنگ مشکی	۳				
<input checked="" type="checkbox"/>			۱۰-رنگساز مناسب با زمینه ریمو	۳				
<input checked="" type="checkbox"/>			۱۱-شستشو و ویتامینه ریمو	۳				
<input checked="" type="checkbox"/>			۱۲-دقت و سرعت عمل	۳				
<input checked="" type="checkbox"/>	۱۵	۵۵	۱-کنترل یک دستی رنگ مو بعد از دکلره	۴	ارزیابی خدمات و تکمیل کار	مرحله چهارم	<input checked="" type="checkbox"/>	
<input checked="" type="checkbox"/>			۲- کنترل یک دستی رنگ مو بعد از ریمو	۴				
<input checked="" type="checkbox"/>			۳-ارائه توصیه های مراقبتی به مدل	۴				
<input checked="" type="checkbox"/>			۴-فرم دادن موی دکلره شده	۴				
<input checked="" type="checkbox"/>			۵- فرم دادن موی ریمو شده	۴				

**جدول ۱۲ - لیست تجهیزات ( نسخه رئیس حوزه سنجش ، مسؤل آزمون و آزمونگر )**

ردیف	نام تجهیزات	مشخصات فنی	تعداد	واحد سنجه	آزمونگر	آزمون شونده	توضیحات
۱	آینه کار	۵۰ x 70 cm	۱	جام		<input checked="" type="checkbox"/>	-
۲	تایمر	دیجیتالی	۱	عدد	<input checked="" type="checkbox"/>	<input checked="" type="checkbox"/>	-
۳	ترازو	دیجیتالی	۱	عدد		<input checked="" type="checkbox"/>	-
۴	تهویه مناسب	استاندارد	۱	دستگاه		<input checked="" type="checkbox"/>	تعداد مناسب با فضای آزمون
۵	جعبه کمک های اولیه	استاندارد	۱	عدد		<input checked="" type="checkbox"/>	-
۶	دستگاه بخور	برقی	۱	دستگاه		<input checked="" type="checkbox"/>	-
۷	دماسنج	دیجیتالی	۱	عدد		<input checked="" type="checkbox"/>	-
۸	سرشوی	چینی	۱	عدد		<input checked="" type="checkbox"/>	-
۹	سطل زباله	پدالی	۱	عدد		<input checked="" type="checkbox"/>	-
۱۰	صندلی کار	جکی یا ساده	۲	عدد		<input checked="" type="checkbox"/>	-
۱۱	صندلی مدیر	چرمی	۳	عدد	<input checked="" type="checkbox"/>		-
۱۲	کاتولوگ رنگ	دارای کلیه ی دسته بندی موها	۱	عدد		<input checked="" type="checkbox"/>	-
۱۳	کپسول آتش نشانی	دستی حاوی پودر خشک	۱	دستگاه		<input checked="" type="checkbox"/>	تعداد مناسب با فضای آزمون
۱۴	میز کار	چوبی یا فلزی	۲	عدد	<input checked="" type="checkbox"/>		-
۱۵	ترولی	چرخ دار	۱	عدد		<input checked="" type="checkbox"/>	-

**جدول ۱۳ - لیست ابزارآلات ( نسخه رئیس حوزه سنجش ، مسؤل آزمون و آزمونگر )**

ردیف	نام ابزارآلات	مشخصات فنی	تعداد	واحد سنجه	آزمونگر	آزمون شونده	توضیحات
۱	اتو مو	برقی	۱	دستگاه		<input checked="" type="checkbox"/>	-
۲	کاسه و برس رنگ	پلاستیکی	۳	عدد		<input checked="" type="checkbox"/>	-
۳	برس گرد در اندازه های مختلف	فلزی یا چوبی	۳	عدد		<input checked="" type="checkbox"/>	-
۴	سشوار دستی	برقی	۱	دستگاه		<input checked="" type="checkbox"/>	-
۵	شانه دم باریک	ساده ، کربنیک	۲	عدد		<input checked="" type="checkbox"/>	-
۶	شانه معمولی	کائوچویی ، ساده	۲	عدد		<input checked="" type="checkbox"/>	-
۷	کلیپس	انبری ، ساده	۱	عدد		<input checked="" type="checkbox"/>	به تعداد لازم
۸	پیشبند استادکار	پلاستیکی	۱	عدد		<input checked="" type="checkbox"/>	-
۹	کارت سوابق مدل	استاندارد	۲	عدد		<input checked="" type="checkbox"/>	-

جدول ۱۴ - لیست مواد مصرفی و قیمت (نسخه رئیس حوزه سنجش، مسؤول آزمون و آزمونگر)

ردیف	نام مواد مصرفی	مشخصات فنی	تعداد	واحد سنجه	قیمت واحد به ریال	آزمونگر	آزمون شونده	توضیحات
۱	اکسیدان کرم	۹٪ - ۶٪ - ۳٪	به میزان لازم	میلی لیتر	۷۰۰۰۰۰		<input checked="" type="checkbox"/>	به مقدار لازم
۲	انواع رنگ مو	در تن های مختلف	به تعداد لازم	عدد	۵۰۰۰۰۰		<input checked="" type="checkbox"/>	به تعداد لازم
۳	پنبه	استاندارد	۱	بسته	۳۰۰۰۰۰		<input checked="" type="checkbox"/>	-
۴	پودر بی رنگ کننده	آبی - سفید	۱	کیلوگرم	۲۵۰۰۰۰۰		<input checked="" type="checkbox"/>	به مقدار لازم
۵	پیشبند	یکبار مصرف	۱	بسته	۳۰۰۰۰۰		<input checked="" type="checkbox"/>	-
۶	تثبیت کننده رنگ مو	مایع - کرمی	به مقدار لازم	میلی لیتر	۱۰۰۰۰۰۰		<input checked="" type="checkbox"/>	-
۷	دستکش	یکبار مصرف	۱	بسته	۱۸۰۰۰۰۰		<input checked="" type="checkbox"/>	-
۸	دستمال کاغذی	یکبار مصرف	۱	بسته	۱۸۰۰۰۰		<input checked="" type="checkbox"/>	-
۹	شامپو	معمولی	۱	بسته	۴۰۰۰۰۰		<input checked="" type="checkbox"/>	-
۱۰	صابون شستشوی دست	مایع	۱	بسته	۲۰۰۰۰۰		<input checked="" type="checkbox"/>	-
۱۱	فویل یا سوئیت مش	یکبار مصرف	به مقدار لازم	رول	۱۵۰۰۰۰۰		<input checked="" type="checkbox"/>	-
۱۲	کرم های بی رنگ کننده	کرمی	به مقدار لازم	میلی لیتر	۱۵۰۰۰۰۰		<input checked="" type="checkbox"/>	-
۱۳	کلاه رنگ	یکبار مصرف	۲	عدد	۲۵۰۰۰		<input checked="" type="checkbox"/>	-
۱۴	لباس کار	یکبار مصرف	۱	عدد	۲۰۰۰۰۰		<input checked="" type="checkbox"/>	-
۱۵	ماسک مو و ویتامینه	انواع مو	به مقدار لازم	بسته	۴۰۰۰۰۰		<input checked="" type="checkbox"/>	-
۱۶	مواد ضد عفونی کننده ابزار	الکل - نانوسیل	به مقدار لازم	میلی لیتر	۲۰۰۰۰۰		<input checked="" type="checkbox"/>	-
۱۷	مواد شوینده ابزار و محیط	استاندارد - پودری	به مقدار لازم	بسته	۱۰۰۰۰۰		<input checked="" type="checkbox"/>	-
۱۸	مواد ضد عفونی کننده دست	نانوسیل	به مقدار لازم	میلی لیتر	۲۰۰۰۰۰		<input checked="" type="checkbox"/>	-
۱۹	محافظ دور گردن	یکبار مصرف	۱	عدد	۷۰۰۰۰۰		<input checked="" type="checkbox"/>	-
۲۰	نرم کننده	معمولی	به مقدار کافی	میلی لیتر	۱۰۰۰۰۰		<input checked="" type="checkbox"/>	-
۲۱	ریمور	پودری - مایع	به مقدار کافی	گرم	۷۰۰۰۰۰		<input checked="" type="checkbox"/>	-
۲۲	شامپو مخصوص موهای رنگ شده	استاندارد	۱	بسته	۱۵۰۰۰۰۰		<input checked="" type="checkbox"/>	-



جدول ۱۵ - چک لیست معیار های نگرشی ( نسخه آزمونگر )

نام و نام خانوادگی آزمون شونده:		کد ملی:		تاریخ آزمون:		ساعت شروع:		ساعت پایان:	
ردیف	مهارت های توانائی اشتغال	شایستگی ها					نمره داوطلب	طیف	
		هرگز	گاهی	معمولا	اغلب	همیشه		۱	۰,۷۵
۱	اخلاق کاری	اعتماد به نفس و خود اتکائی نشان می دهد							
۲		مسئولیت پذیر است							
۳		با مباحث کار می کند							
۴		مسئولیت رفتارهایش را می پذیرد							
۵		خوابیدن دار است و در یک روش کنترل شده کار می کند							
۶		در گفتار، عمل و کردار، بلوغ از خود نشان می دهد							
۷		کارش را خود ارزیابی می کند							
۸	مسئولیت پذیری	کار را سازماندهی و زمان را به طور موثر مدیریت می کند							
۹		توانائی تکمیل تکالیف در زمان مقرر را از خود به نمایش می گذارد							
۱۰		از دستورات شفاهی، بصری و کتبی پیروی می کند							
۱۱		از موادمصرفی، ابزارآلات خوب مواظبت می کند							
۱۲	استدلال و حل مساله	با تغییرات خواسته های شغلی تطابق پذیری دارد							
۱۳		منطقی است و قضاوت های عینی می سازد							
۱۴		روش ها و قواعد را می فهمد							
۱۵		ابتکار نشان می دهد							
۱۶	سلامتی و عادات ایمنی	سرعت تولید و آهنگ کاری خوب دارد							
۱۷		نسبت به حفاظت و ایمنی تجهیزات و دستگاه ها اهتمام لازم دارد							
۱۸		به شیوه مناسب و آراستگی لباس می پوشد							
۱۹		موقعیت های استرس زا را تشخیص میدهد							
۲۰		موقعیت های استرس زا را به راحتی مدیریت می کند.							
جمع کل									

ناظر آزمون  
 نام و نام خانوادگی و امضاء:

آزمونگر دوم  
 نام و نام خانوادگی و امضاء:

آزمونگر اول  
 نام و نام خانوادگی و امضاء:

بسمه تعالی

ارزشیابی مهارتی با الگوی سنجش عملکردی

# پروژه آزمون عملی «یابانی»

گروه شغلی : مراقبت و زیبایی

عنوان استاندارد : بی رنگ کردن مو

کد استاندارد : ۵۱۴۱۶۰۰۰۰۲

کد پروژه : ۱۴۰۱/۵۱۴۱۶۰۰۰۰۲/۵۲۱

زمان آزمون : ۷ ساعت و ۳۰ دقیقه

تاریخ تدوین پروژه آزمون : ۱۴۰۱/۱۰/۱۰

## جدول ۱

فهرست محتوی پروژه	
ردیف	فهرست محتوی
۱	تهیه کنندگان
۲	مشخصات استاندارد آموزشی
۳	توضیح مختصر در مورد پروژه
۴	نقشه کار عملی
۵	دستورالعمل (فرایند) اجرای پروژه
۶	لیست تجهیزات
۷	لیست ابزارآلات
۸	لیست مواد مصرفی
۹	امتیازبندی
۱۰	چک لیست معیار های نگرشی
۱۱	نتیجه نهایی

سازمان آموزش فنی و حرفه ای کشور

جدول ۲ - تهیه کنندگان:

ردیف	نام و نام خانوادگی	تحصیلات	سابقه آموزشی (سال)	سایر اطلاعات
۱	رقیه آقایی	آخرین مدرک تحصیلی	سابقه فعالیت مربی دولتی	تلفن ثابت: ۵۵۸۴۷۷۵۲
		کارشناسی	۷ سال	تلفن همراه: ۰۹۱۲۱۹۵۲۲۵۴
		رشته تحصیلی	سابقه فعالیت مربی غیر دولتی	ایمیل: atremina@yahoo.com
۲	منیژه مهرجو	گریمر	۱۵ سال	آدرس: خانی آباد نو، شهرک شریعتی خیابان ماهان، کوچه ۲۴، پلاک ۲
		آخرین مدرک تحصیلی	سابقه فعالیت مربی دولتی	تلفن ثابت: ۶۶۰۰۲۸۶۱
		کارشناسی	۱۸ ماه	تلفن همراه: ۰۹۱۲۳۰۴۵۷۷۹
۳	ناهد برشان	رشته تحصیلی	سابقه فعالیت مربی غیر دولتی	ایمیل:
		مدیریت بازرگانی	۳۰ سال	آدرس: تهران- ستارخان- خیابان شادمهر- بعد از چهارراه خوشرو پلاک ۲۰۹
		آخرین مدرک تحصیلی	سابقه فعالیت مربی دولتی	تلفن ثابت: ۰۳۱۴۵۳۶۶۳۵۰
۳	ناهد برشان	دیپلم		تلفن همراه: ۰۹۱۳۳۶۷۲۵۱۶
		رشته تحصیلی	سابقه فعالیت مربی غیر دولتی	ایمیل:
			۲۶ سال	آدرس: شاهین شهر خ مخابرات فرعی ۱۱ غربی پلاک ۸۴

جدول ۳ - مشخصات استاندارد آموزشی  / استاندارد ارزشیابی

خوشه: خدمات گروه: مراقبت زیبایی

تئوری	کد استاندارد:	نام استاندارد
-	۵۱۴۱۶۰۰۰۰۲	بی رنگ کردن مو
عملی		
پروژه		
کارورزی		

جدول ۴ - فهرست شایستگی های استاندارد آموزشی / فهرست مراحل کار استاندارد ارزشیابی:

ردیف	عناوین شایستگی / توانایی یا عناوین مراحل کار	میزان ساعت آموزش		
		تئوری	عملی	جمع
۱	پذیرش مشتری و مشاوره جهت انجام کار			
۲	آماده سازی تجهیزات ، ابزار و محیط کار			
۳	بی رنگ کردن مو			
۴	ارزیابی خدمات و تکمیل کار			
۵				
۶				
۷				
۸				
۹				
۱۰				
۱۱	کارورزی	-		
۱۲	پروژه	-		
	جمع کل			۳۰

جدول ۵- نقشه کار عملی ( نسخه آزمونگر و آزمون شونده )



۲

۱

خانم مدل ۱ با عکسی در دست به آرایشگاه مراجعه کرده و متقاضی رنگ عکس شماره ۲ بر روی موهای خود است. شما آزمون دهنده محترم تقاضای مدل ۱ را انجام دهید.

خانم مدل ۲ هم مراجعه کردند و قصد دارند قسمتی از زیر موهایشان را که قبلاً مشکی کرده بودند یک لایت روشن انجام دهند. لطفاً کار مدل ۲ را هم انجام دهید.

جدول ۶- توضیحات نقشه عملی: (نسخه آزمونگر و آزمون شونده)

- با توجه به درخواست های هر دو خانم در نقشه، آزمون شونده محترم باید:
- ۱- موهای چند رنگ و یا یک رنگ را بی رنگ و یکدست کند. (مطابق عکس در نقشه)
  - ۲- رنگساز متناسب را انجام دهد.
  - ۳- ریمو موهای مشکی را انجام داده و یک رنگ روشن جایگزین کند. (استفاده از تکنیک عکس نقشه)
  - ۴- هر دو مو را پس از شستشو بشوایند و حالت دهد.
  - ۵- هر دو کار در زمان ۷ ساعت و ۳۰ دقیقه باید انجام شود.
- \*توجه\* اندازه موهای مدل ها حداقل از ۳۰ سانت کمتر نباشد. و پایه مو باید ۷ به بالا باشد.

جدول ۷- توضیح مختصر فرآیند اجرای پروژه: (نسخه آزمونگر)

اهداف پروژه:	
<input checked="" type="checkbox"/> فرایندی	<input checked="" type="checkbox"/> تولیدی
در این پروژه:	
۱) زمان انجام فرایند حائز اهمیت	<input checked="" type="checkbox"/> می باشد. <input type="checkbox"/> نمی باشد.
۲) رعایت توالی انجام مراحل فعالیت مهم	<input checked="" type="checkbox"/> می باشد. <input type="checkbox"/> نمی باشد.
۳) مقدار استفاده از مواد مصرفی دارای اهمیت	<input checked="" type="checkbox"/> می باشد. <input type="checkbox"/> نمی باشد.
۴) ساخت محصول جز موارد با اهمیت پروژه	<input checked="" type="checkbox"/> می باشد. <input type="checkbox"/> نمی باشد.
۵) رعایت نکات ایمنی و حفاظتی الزامی	<input checked="" type="checkbox"/> می باشد. <input type="checkbox"/> نمی باشد.
۶) ...	

جدول ۸- نمرات گاهشی (نسخه آزمونگر)

مجاز هست		مجاز نیست	افزودن مواد مصرفی / زمان ، با کسر نمره	
نیم تا یکساعت	تا نیم ساعت		در صورت عدم رعایت زمان	زمان اجرای
۴ درصد از کل بارم کم می شود.	۲ درصد از کل بارم کم می شود		بندی در اجرای مراحل کاری	فرایند
۳ درصد از کل بارم کم می شود			در صورت عدم رعایت	مقدار مواد
			میزان مواد مصرفی	مصرفی

**جدول ۱۰ (نسخه آزمونگر و آزمون شونده)**

- ۱- نشان دادن مدلها قبل از شروع کار به آزمونگران
- ۲- اعلام پایان کار در هر مرحله و تحویل آن به آزمونگران
- ۳- نوشتن فرمول بی رنگ کردن و رنگساز در ابتدای کار برای هر دو مدل و تحویل با قید نام و نام خانوادگی به آزمونگران

**جدول ۹ (نسخه آزمونگر)**

- ۱- چک کردن مدلها قبل از شروع کار آزمون شونده
- ۲- دقت در رعایت توالی کار توسط آزمون شونده



جدول ۱۱ - فرایند اجرای پروژه (نسخه آزمون شونده)

مقیاس	بارم	مدت انجام کار - دقیقه	ریز فعالیت یا چگونگی روند انجام کار	شماره شایستگی‌ها	عنوان فعالیت(عنصر شایستگی)	توالی فرایندکاری	مقیاس	
							کیفی	کمی
<input checked="" type="checkbox"/>	۱۵	۳۰	۱-ارزیابی ویژگی های مو جهت انجام دکلره تمام	۱	پذیرش و مشاوره مدل جهت انجام کار	مرحله اول	<input checked="" type="checkbox"/>	
<input checked="" type="checkbox"/>			۲-ارزیابی ویژگی های موی شرابی جهت ریمو	۱				
<input checked="" type="checkbox"/>			۳-ارائه پایه های رنگ و دکلره پیشنهادی جهت انجام کار تمام دکلره	۱				
<input checked="" type="checkbox"/>			۴-ارائه پایه های رنگ و دکلره پیشنهادی جهت ریمو تکه ای	۱				
<input checked="" type="checkbox"/>			۵-تعیین میزان تطابق ویژگی های مو و ساختار چهره با عکس نقشه برای مدل تمام دکلره	۱				
<input checked="" type="checkbox"/>			۵-تعیین میزان تطابق ویژگی های مو و ساختار چهره با عکس نقشه برای مدل ریمو تکه ای	۱				
<input checked="" type="checkbox"/>	۱۰	۲۰	۱-انتخاب و استفاده از ابزار و تجهیزات و مواد مصرفی مناسب با طرح انتخابی تمام دکلره	۲	آماده سازی تجهیزات ، ابزار و محیط کار	مرحله دوم	<input checked="" type="checkbox"/>	
<input checked="" type="checkbox"/>			۲- انتخاب و استفاده از ابزار و تجهیزات و مواد مصرفی مناسب با طرح انتخابی ریمو	۲				
<input checked="" type="checkbox"/>			۳-رعایت الزامات بهداشتی فردی و محیطی	۲				
<input checked="" type="checkbox"/>			۴-استفاده از وسایل حفاظتی و ایمنی	۲				
<input checked="" type="checkbox"/>	۵۵	۳۴۵	۱-استفاده از محصولات بی رنگ کننده با استفاده از روش ها و مراحل موجود کارخانه سازنده	۳	بی رنگ کردن مو و ریمو	مرحله سوم	<input checked="" type="checkbox"/>	
<input checked="" type="checkbox"/>			۲-ترکیب صحیح مقدار بی رنگ کننده با اکسیدان مناسب	۳				
<input checked="" type="checkbox"/>			۳-رعایت زمان تعیین شده محصولات بی رنگ کننده	۳				
<input checked="" type="checkbox"/>			۴-بیرنگ نمودن مو	۳				
<input checked="" type="checkbox"/>			۵-همپایه نمودن دکلره	۳				
<input checked="" type="checkbox"/>			۶- شستشوی اصولی مواد دکلره	۳				
<input checked="" type="checkbox"/>			۷-رنگساز بعد از دکلره	۳				
<input checked="" type="checkbox"/>			۸-شستشو و ویتامینه	۳				
<input checked="" type="checkbox"/>			۹-ریمو تکه ای رنگ مشکی	۳				
<input checked="" type="checkbox"/>			۱۰-رنگساز مناسب با زمینه ریمو	۳				
<input checked="" type="checkbox"/>			۱۱-شستشو و ویتامینه ریمو	۳				
<input checked="" type="checkbox"/>			۱۲-دقت و سرعت عمل	۳				
<input checked="" type="checkbox"/>	۱۵	۵۵	۱-کنترل یک دستی رنگ مو بعد از دکلره	۴	ارزیابی خدمات و تکمیل کار	مرحله چهارم	<input checked="" type="checkbox"/>	
<input checked="" type="checkbox"/>			۲-کنترل یک دستی رنگ مو بعد از ریمو	۴				
<input checked="" type="checkbox"/>			۳-ارائه توصیه های مراقبتی به مدل	۴				
<input checked="" type="checkbox"/>			۴-فرم دادن موی دکلره شده	۴				
<input checked="" type="checkbox"/>			۵- فرم دادن موی ریمو شده	۴				

**جدول ۱۲ - لیست تجهیزات ( نسخه رئیس حوزه سنجش ، مسؤل آزمون و آزمونگر )**

ردیف	نام تجهیزات	مشخصات فنی	تعداد	واحد سنجه	آزمونگر	آزمون شونده	توضیحات
۱	آینه کار	۵۰ x 70 cm	۱	جام		<input checked="" type="checkbox"/>	-
۲	تایمر	دیجیتالی	۱	عدد	<input checked="" type="checkbox"/>	<input checked="" type="checkbox"/>	-
۳	ترازو	دیجیتالی	۱	عدد		<input checked="" type="checkbox"/>	-
۴	تهویه مناسب	استاندارد	۱	دستگاه		<input checked="" type="checkbox"/>	تعداد مناسب با فضای آزمون
۵	جعبه کمک های اولیه	استاندارد	۱	عدد		<input checked="" type="checkbox"/>	-
۶	دستگاه بخور	برقی	۱	دستگاه		<input checked="" type="checkbox"/>	-
۷	دماسنج	دیجیتالی	۱	عدد		<input checked="" type="checkbox"/>	-
۸	سرشوی	چینی	۱	عدد		<input checked="" type="checkbox"/>	-
۹	سطل زباله	پدالی	۱	عدد		<input checked="" type="checkbox"/>	-
۱۰	صندلی کار	جکی یا ساده	۲	عدد		<input checked="" type="checkbox"/>	-
۱۱	صندلی مدیر	چرمی	۳	عدد	<input checked="" type="checkbox"/>		-
۱۲	کاتولوگ رنگ	دارای کلیه ی دسته بندی مو ها	۱	عدد		<input checked="" type="checkbox"/>	-
۱۳	کپسول آتش نشانی	دستی حاوی پودر خشک	۱	دستگاه		<input checked="" type="checkbox"/>	تعداد مناسب با فضای آزمون
۱۴	میز کار	چوبی یا فلزی	۲	عدد	<input checked="" type="checkbox"/>		-
۱۵	ترولی	چرخ دار	۱	عدد		<input checked="" type="checkbox"/>	-

**جدول ۱۳ - لیست ابزار آلات ( نسخه رئیس حوزه سنجش ، مسؤل آزمون و آزمونگر )**

ردیف	نام ابزار آلات	مشخصات فنی	تعداد	واحد سنجه	آزمونگر	آزمون شونده	توضیحات
۱	اتو مو	برقی	۱	دستگاه		<input checked="" type="checkbox"/>	-
۲	کاسه و برس رنگ	پلاستیکی	۳	عدد		<input checked="" type="checkbox"/>	-
۳	برس گرد در اندازه های مختلف	فلزی یا چوبی	۳	عدد		<input checked="" type="checkbox"/>	-
۴	سشوار دستی	برقی	۱	دستگاه		<input checked="" type="checkbox"/>	-
۵	شانه دم باریک	ساده ، کربنیک	۲	عدد		<input checked="" type="checkbox"/>	-
۶	شانه معمولی	کائوچویی ، ساده	۲	عدد		<input checked="" type="checkbox"/>	-
۷	کلیپس	انبری ، ساده	۱	عدد		<input checked="" type="checkbox"/>	به تعداد لازم
۸	پیشبند استادکار	پلاستیکی	۱	عدد		<input checked="" type="checkbox"/>	-
۹	کارت سوابق مدل	استاندارد	۲	عدد		<input checked="" type="checkbox"/>	-

جدول ۱۴ - لیست مواد مصرفی و قیمت (نسخه رئیسی حوزه سنجشی، مسؤول آزمون و آزمونگر)

ردیف	نام مواد مصرفی	مشخصات فنی	تعداد	واحد سنجش	قیمت واحد به ریال	آزمون شونده	توضیحات
۱	اکسیدان کرم	۹٪ - ۶٪ - ۳٪	به میزان لازم	میلی لیتر	۷۰۰۰۰۰	<input checked="" type="checkbox"/>	به مقدار لازم
۲	انواع رنگ مو	در تن های مختلف	به تعداد لازم	عدد	۵۰۰۰۰۰	<input checked="" type="checkbox"/>	به تعداد لازم
۳	پنبه	استاندارد	۱	بسته	۳۰۰۰۰۰	<input checked="" type="checkbox"/>	-
۴	پودر بی رنگ کننده	آبی - سفید	۱	کیلوگرم	۲۵۰۰۰۰۰	<input checked="" type="checkbox"/>	به مقدار لازم
۵	پیشبند	یکبار مصرف	۱	بسته	۳۰۰۰۰۰	<input checked="" type="checkbox"/>	-
۶	تثبیت کننده رنگ مو	مایع - کرمی	به مقدار لازم	میلی لیتر	۱۰۰۰۰۰۰	<input checked="" type="checkbox"/>	-
۷	دستکش	یکبار مصرف	۱	بسته	۱۸۰۰۰۰۰	<input checked="" type="checkbox"/>	-
۸	دستمال کاغذی	یکبار مصرف	۱	بسته	۱۸۰۰۰۰	<input checked="" type="checkbox"/>	-
۹	شامپو	معمولی	۱	بسته	۴۰۰۰۰۰	<input checked="" type="checkbox"/>	-
۱۰	صابون شستشوی دست	مایع	۱	بسته	۲۰۰۰۰۰	<input checked="" type="checkbox"/>	-
۱۱	فویل یا سوئیت مش	یکبار مصرف	به مقدار لازم	رول	۱۵۰۰۰۰۰	<input checked="" type="checkbox"/>	-
۱۲	کرم های بی رنگ کننده	کرمی	به مقدار لازم	میلی لیتر	۱۵۰۰۰۰۰	<input checked="" type="checkbox"/>	-
۱۳	کلاه رنگ	یکبار مصرف	۲	عدد	۲۵۰۰۰	<input checked="" type="checkbox"/>	-
۱۴	لباس کار	یکبار مصرف	۱	عدد	۲۰۰۰۰۰	<input checked="" type="checkbox"/>	-
۱۵	ماسک مو و ویتامینه	انواع مو	به مقدار لازم	بسته	۴۰۰۰۰۰	<input checked="" type="checkbox"/>	-
۱۶	مواد ضد عفونی کننده ابزار	الکل - نانوسیل	به مقدار لازم	میلی لیتر	۲۰۰۰۰۰	<input checked="" type="checkbox"/>	-
۱۷	مواد شوینده ابزار و محیط	استاندارد - پودری	به مقدار لازم	بسته	۱۰۰۰۰۰	<input checked="" type="checkbox"/>	-
۱۸	مواد ضد عفونی کننده دست	نانوسیل	به مقدار لازم	میلی لیتر	۲۰۰۰۰۰	<input checked="" type="checkbox"/>	-
۱۹	محافظ دور گردن	یکبار مصرف	۱	عدد	۷۰۰۰۰۰	<input checked="" type="checkbox"/>	-
۲۰	نرم کننده	معمولی	به مقدار کافی	میلی لیتر	۱۰۰۰۰۰	<input checked="" type="checkbox"/>	-
۲۱	ریمور	پودری - مایع	به مقدار کافی	گرم	۷۰۰۰۰۰	<input checked="" type="checkbox"/>	-
۲۲	شامپو مخصوص موهای رنگ شده	استاندارد	۱	بسته	۱۵۰۰۰۰۰	<input checked="" type="checkbox"/>	-

جدول ۱۵ - چک لیست معیار های نگرشی ( نسخه آزمونگر )

نام و نام خانوادگی آزمون شونده:		کد ملی:		تاریخ آزمون:		ساعت شروع:		ساعت پایان:	
ردیف	مهارت های توانائی اشتغال	شایستگی ها					نمره داوطلب	طیف	
		هرگز	گاهی	معمولا	اغلب	همیشه			
		۰	۰,۲۵	۰,۵	۰,۷۵	۱			
۱	اخلاق کاری								اعتماد به نفس و خود اتکائی نشان می دهد
۲									مسئولیت پذیر است
۳									با مباحث کار می کند
۴									مسئولیت رفتارهایش را می پذیرد
۵									خوابیدن دار است و در یک روش کنترل شده کار می کند
۶									در گفتار، عمل و کردار، بلوغ از خود نشان می دهد
۷									کارش را خود ارزیابی می کند
۸	مسئولیت پذیری								کار را سازماندهی و زمان را به طور موثر مدیریت می کند
۹									توانائی تکمیل تکالیف در زمان مقرر را از خود به نمایش می گذارد
۱۰									از دستورات شفاهی، بصری و کتبی پیروی می کند
۱۱									از موادمصرفی، ابزار آلات خوب مواظبت می کند
۱۲	استدلال و حل مساله								با تغییرات خواسته های شغلی تطابق پذیری دارد
۱۳									منطقی است و قضاوت های عینی می سازد
۱۴									روش ها و قواعد را می فهمد
۱۵									ابتکار نشان می دهد
۱۶	سلامتی و عادات ایمنی								سرعت تولید و آهنگ کاری خوب دارد
۱۷									نسبت به حفاظت و ایمنی تجهیزات و دستگاه ها اهتمام لازم دارد
۱۸									به شیوه مناسب و آراستگی لباس می پوشد
۱۹									موقعیت های استرس زا را تشخیص میدهد
۲۰									موقعیت های استرس زا را به راحتی مدیریت می کند.
جمع کل									

ناظر آزمون  
 نام و نام خانوادگی و امضاء:

آزمونگر دوم  
 نام و نام خانوادگی و امضاء:

آزمونگر اول  
 نام و نام خانوادگی و امضاء:

بسمه تعالی

ارزشیابی مهارتی با الگوی سنجش عملکردی

## پروژه آزمون عملی «یابانی»

گروه شغلی : مراقبت و زیبایی

عنوان استاندارد : بی رنگ کردن مو

کد استاندارد : ۵۱۴۱۶۰۰۰۰۲

کد پروژه : ۱۴۰۱/۵۱۴۱۶۰۰۰۰۲/۵۲۲

زمان آزمون : ۷ ساعت و ۳۰ دقیقه

تاریخ تدوین پروژه آزمون : ۱۴۰۱/۱۰/۱۰

### جدول ۱:

فهرست محتوی پروژه	
ردیف	فهرست محتوی
۱	تهیه کنندگان
۲	مشخصات استاندارد آموزشی
۳	توضیح مختصر در مورد پروژه
۴	نقشه کار عملی
۵	دستورالعمل (فرایند) اجرای پروژه
۶	لیست تجهیزات
۷	لیست ابزارآلات
۸	لیست مواد مصرفی
۹	امتیازبندی
۱۰	چک لیست معیار های نگرشی
۱۱	نتیجه نهایی

سازمان آموزش فنی و حرفه‌ای کشور

**جدول ۲ - تهیه کنندگان:**

ردیف	نام و نام خانوادگی	تحصیلات	سابقه آموزشی (سال)	سایر اطلاعات
۱	رقیه آقایی	آخرین مدرک تحصیلی	سابقه فعالیت مربی دولتی	تلفن ثابت: ۵۵۸۴۷۷۵۲
		کارشناسی	۷ سال	تلفن همراه: ۰۹۱۲۱۹۵۲۲۵۴
		رشته تحصیلی	سابقه فعالیت مربی غیر دولتی	ایمیل: atremina@yahoo.com
۲	منیژه مهرجو	گرم	۱۵ سال	آدرس: خانی آباد نو، شهرک شریعتی خیابان ماهان، کوچه ۲۴، پلاک ۲
		آخرین مدرک تحصیلی	سابقه فعالیت مربی دولتی	تلفن ثابت: ۶۶۰۰۲۸۶۱
		کارشناسی	۱۸ ماه	تلفن همراه: ۰۹۱۲۳۰۴۵۷۷۹
۳	ناهید برشان	رشته تحصیلی	سابقه فعالیت مربی غیر دولتی	ایمیل:
		مدیریت بازرگانی	۳۰ سال	آدرس: تهران- ستارخان- خیابان شادمهر- بعد از چهاره خوشرو پلاک ۲۰۹
		آخرین مدرک تحصیلی	سابقه فعالیت مربی دولتی	تلفن ثابت: ۴۴۴۴۵۳۰
۳	ناهید برشان	دیپلم		تلفن همراه: ۰۹۱۹۸۴۴۹۰۴۲
		رشته تحصیلی	سابقه فعالیت مربی غیر دولتی	ایمیل:
		تجربی	۲۶ سال	آدرس: شاهین شهر خیابان مخابرات فرعی ۱۱ غربی پلاک ۸۴

سازمان آموزش فنی و حرفه‌ای کشور

جدول ۳ - مشخصات استاندارد آموزشی  / استاندارد ارزشیابی

خوشه: خدمات گروه: مراقبت زیبایی

تئوری	کد استاندارد:	نام استاندارد
-	۵۱۴۱۶۰۰۰۰۲	بی رنگ کردن مو
عملی		
پروژه		
کارورزی		

جدول ۴ - فهرست شایستگی های استاندارد آموزشی / فهرست مراحل کار استاندارد ارزشیابی:

ردیف	عناوین شایستگی/ توانایی یا عناوین مراحل کار	میزان ساعت آموزش		
		تئوری	عملی	جمع
۱	پذیرش مشتری و مشاوره جهت انجام کار			
۲	آماده سازی تجهیزات ، ابزار و محیط کار			
۳	بی رنگ کردن مو			
۴	ارزیابی خدمات و تکمیل کار			
۵				
۶				
۷				
۸				
۹				
۱۰				
۱۱	کارورزی	-		
۱۲	پروژه	-		
	جمع کل			۳۰



### جدول ۵- نقشه کار عملی (نسخه آزمونگر و آزمون شونده)



خانم مدل ۱ با مراجعه به آرایشگاه قصد دارد موهای خود را رنگ کند، آزمون شونده رنگ متوجه اینکه موهای ایشان چند رنگ است میشود و به او اعلام میکند که موها در ریشه چند سانت طبیعی و کمی پایینتر قهوه ای متوسط و مابقی بلوند خیلی روشن است، و سوال میکند قصد شما کدام رنگ است؟ و ایشان رنگ پایین مو را جهت یکدستی تقاضا میکند شما آزمون دهنده محترم تقاضای مدل ۱ را انجام دهید.

خانم مدل ۲ هم مراجعه کردند و قصد دارند قسمتی از موهایشان را که قبلا شرابی کرده بودند یک لایت روشن و زیبا کنند لطفا کار مدل ۲ را هم انجام دهید.

### جدول ۶- توضیحات نقشه عملی: (نسخه آزمونگر و آزمون شونده)

- با توجه به درخواست های هر دو خانم در نقشه، آزمون شونده محترم باید:
- ۱- موهای چند رنگ را بی رنگ و یکدست کند. (مطابق عکس در نقشه)
- ۲- رنگساز متناسب را انجام دهد.
- ۳- ریمو موهای شرابی را انجام داده و یک رنگ روشن جایگزین کند. (استفاده از تکنیک عکس نقشه)
- ۴- هر دو مو را پس از شستشو بشوایند و حالت دهد.
- ۵- مدت زمان آزمون ۷ ساعت و ۳۰ دقیقه میباشد

\*توجه\* اندازه موهای مدل ها حداقل از ۳۰ سانت کمتر نباشد. و پایه مو باید ۷ به بالا باشد.  
\*لطفا زمان آزمون خود را مدیریت بفرمایید

### جدول ۷ - توضیح مختصر فرآیند اجرای پروژه: (نسخه آزمونگر)

اهداف پروژه:	فرایندی	تولیدی
در این پروژه:		
۱) زمان انجام فرایند حائز اهمیت	<input checked="" type="checkbox"/> می باشد.	<input type="checkbox"/> نمی باشد.
۲) رعایت توالی انجام مراحل فعالیت مهم	<input checked="" type="checkbox"/> می باشد.	<input type="checkbox"/> نمی باشد.
۳) مقدار استفاده از مواد مصرفی دارای اهمیت	<input checked="" type="checkbox"/> می باشد.	<input type="checkbox"/> نمی باشد.
۴) ساخت محصول جز موارد با اهمیت پروژه	<input checked="" type="checkbox"/> می باشد.	<input type="checkbox"/> نمی باشد.
۵) رعایت نکات ایمنی و حفاظتی الزامی	<input checked="" type="checkbox"/> می باشد.	<input type="checkbox"/> نمی باشد.
۶) ...		

### جدول ۸ - نمرات گاهشی (نسخه آزمونگر)

مجاز هست		مجاز نیست	افزودن مواد مصرفی / زمان ، با کسر نمره	
نیم تا یکساعت	تا نیم ساعت		در صورت عدم رعایت زمان	زمان اجرای فرایند
۴درصد از کل بارم کم می شود.	۲درصد از کل بارم کم می شود		بندی در اجرای مراحل کاری	
۳درصد از کل بارم کم می شود			در صورت عدم رعایت میزان مواد مصرفی	مقدار مواد مصرفی

جدول ۹ (نسخه آزمونگر)

۱- چک کردن مدلها قبل از شروع کار آزمون شونده

۲- دقت در رعایت توالی کار توسط آزمون شونده

۳- آزمون شونده میتواند رنگساز نهایی را صرفا با توجه به روشنی مورد نظر در نقشه به تشخیص خودش و با توجه به

رنگ پوست و چشم مدل تحویل دهد

۴- آزمون شونده در ابتدا باید تن رنگساز مورد نظر را ارائه

دهد

جدول ۱۰ (نسخه آزمونگر و آزمون شونده)

۱- نشان دادن مدلها قبل از شروع کار به آزمونگران

۲- اعلام پایان کار در هر مرحله و تحویل آن به آزمونگران

۳- نوشتن فرمول بی رنگ کردن و رنگساز در ابتدای کار برای

هر دو مدل و تحویل با قید نام و نام خانوادگی به آزمونگران

**جدول ۱۱ - فرایند اجرای پروژه (نسخه آزمون شونده)**

مقیاس	بارم	مدت انجام کار - دقیقه	ریز فعالیت یا چگونگی روند انجام کار	شماره شایستگی‌ها	عنوان فعالیت(عنصر شایستگی)	توالی فرایندکاری
<input checked="" type="checkbox"/>	۱۵	۲۰	۱-ارزیابی ویژگی های مو جهت انجام دکلره تمام	۱	پذیرش و مشاوره مدل جهت انجام کار	مرحله اول
<input checked="" type="checkbox"/>			۲-ارزیابی ویژگی های موی شرابی جهت ریمو	۱		
<input checked="" type="checkbox"/>			۳-ارائه پایه های رنگ و دکلره پیشنهادی جهت انجام کار تمام دکلره	۱		
<input checked="" type="checkbox"/>			۴-ارائه پایه های رنگ و دکلره پیشنهادی جهت ریمو تکه ای	۱		
<input checked="" type="checkbox"/>			۵-تعیین میزان تطابق ویژگی های مو و ساختار چهره با علاقه و درخواست مدل تمام دکلره	۱		
<input checked="" type="checkbox"/>			۶-تعیین میزان تطابق ویژگی های مو و ساختار چهره با علاقه و درخواست مدل ریمو تکه ای	۱		
<input checked="" type="checkbox"/>	۱۰	۲۰	۱-انتخاب و استفاده از ابزار و تجهیزات و مواد مصرفی مناسب با طرح انتخابی تمام دکلره	۲	آماده سازی تجهیزات ، ابزار و محیط کار	مرحله دوم
<input checked="" type="checkbox"/>			۲- انتخاب و استفاده از ابزار و تجهیزات و مواد مصرفی مناسب با طرح انتخابی ریمو	۲		
<input checked="" type="checkbox"/>			۳-رعایت الزامات بهداشتی فردی و محیطی	۲		
<input checked="" type="checkbox"/>			۴-استفاده از وسایل حفاظتی و ایمنی	۲		
<input checked="" type="checkbox"/>	۵۵	۳۴۵	۱-استفاده از محصولات بی رنگ کننده با استفاده از روش ها و مراحل موجودکارخانه سازنده	۳	بی رنگ کردن مو و ریمو	مرحله سوم
<input checked="" type="checkbox"/>			۲-ترکیب صحیح مقدار بی رنگ کننده با اکسیدان مناسب	۳		
<input checked="" type="checkbox"/>			۳-رعایت زمان تعیین شده محصولات بی رنگ کننده	۳		
<input checked="" type="checkbox"/>			۴-بیرنگ نمودن مو	۳		
<input checked="" type="checkbox"/>			۵-همپایه نمودن دکلره	۳		
<input checked="" type="checkbox"/>			۶- شستشوی اصولی مواد دکلره	۳		
<input checked="" type="checkbox"/>			۷-رنگساز بعد از دکلره	۳		
<input checked="" type="checkbox"/>			۸-شستشو و ویتامینه	۳		
<input checked="" type="checkbox"/>			۹-ریمو تکه ای رنگ شرابی	۳		
<input checked="" type="checkbox"/>			۱۰-رنگساز مناسب با زمینه ریمو	۳		
<input checked="" type="checkbox"/>			۱۱-شستشو و ویتامینه ریمو	۳		
<input checked="" type="checkbox"/>			۱۲-دقت و سرعت عمل	۳		
<input checked="" type="checkbox"/>	۱۵	۵۵	۱-کنترل یک دستی رنگ مو بعد از دکلره	۴	ارزیابی خدمات و تکمیل کار	مرحله چهارم
<input checked="" type="checkbox"/>			۲- کنترل یک دستی رنگ مو بعد از ریمو	۴		
<input checked="" type="checkbox"/>			۳-ارائه توصیه های مراقبتی به مدل	۴		
<input checked="" type="checkbox"/>			۴-فرم دادن موی دکلره شده	۴		
<input checked="" type="checkbox"/>			۵- فرم دادن وی ریمو شده	۴		

**جدول ۱۲ - لیست تجهیزات ( نسخه رئیس حوزه سنجش ، مسؤل آزمون و آزمونگر )**

ردیف	نام تجهیزات	مشخصات فنی	تعداد	واحد سنجه	آزمونگر	آزمون شونده	توضیحات
۱	آینه کار	۵۰ x 70 cm	۱	جام		<input checked="" type="checkbox"/>	-
۲	تایمر	دیجیتالی	۱	عدد	<input checked="" type="checkbox"/>	<input checked="" type="checkbox"/>	-
۳	ترازو	دیجیتالی	۱	عدد		<input checked="" type="checkbox"/>	-
۴	تهویه مناسب	استاندارد	۱	دستگاه		<input checked="" type="checkbox"/>	تعداد مناسب با فضای آزمون
۵	جعبه کمک های اولیه	استاندارد	۱	عدد		<input checked="" type="checkbox"/>	-
۶	دستگاه بخور	برقی	۱	دستگاه		<input checked="" type="checkbox"/>	-
۷	دماسنج	دیجیتالی	۱	عدد		<input checked="" type="checkbox"/>	-
۸	سرشوی	چینی	۱	عدد		<input checked="" type="checkbox"/>	-
۹	سطل زباله	پدالی	۱	عدد		<input checked="" type="checkbox"/>	-
۱۰	صندلی کار	جکی یا ساده	۲	عدد		<input checked="" type="checkbox"/>	-
۱۱	صندلی مدیر	چرمی	۳	عدد	<input checked="" type="checkbox"/>		-
۱۲	کاتولوگ رنگ	دارای کلیه ی دسته بندی موها	۱	عدد		<input checked="" type="checkbox"/>	-
۱۳	کپسول آتش نشانی	دستی حاوی پودر خشک	۱	دستگاه		<input checked="" type="checkbox"/>	تعداد مناسب با فضای آزمون
۱۴	میز کار	چوبی یا فلزی	۲	عدد	<input checked="" type="checkbox"/>		-
۱۵	ترولی	چرخ دار	۱	عدد		<input checked="" type="checkbox"/>	-

**جدول ۱۳ - لیست ابزارآلات ( نسخه رئیس حوزه سنجش ، مسؤل آزمون و آزمونگر )**

ردیف	نام ابزارآلات	مشخصات فنی	تعداد	واحد سنجه	آزمونگر	آزمون شونده	توضیحات
۱	اتو مو	برقی	۱	دستگاه		<input checked="" type="checkbox"/>	-
۲	کاسه و برس رنگ	پلاستیکی	۳	عدد		<input checked="" type="checkbox"/>	-
۳	برس گرد در اندازه های مختلف	فلزی یا چوبی	۳	عدد		<input checked="" type="checkbox"/>	-
۴	سشوار دستی	برقی	۱	دستگاه		<input checked="" type="checkbox"/>	-
۵	شانه دم باریک	ساده ، کربنیک	۲	عدد		<input checked="" type="checkbox"/>	-
۶	شانه معمولی	کائوچویی ، ساده	۲	عدد		<input checked="" type="checkbox"/>	-
۷	کلیپس	انبری ، ساده	۱	عدد		<input checked="" type="checkbox"/>	به تعداد لازم
۸	پیشبند استادکار	پلاستیکی	۱	عدد		<input checked="" type="checkbox"/>	-
۹	کارت سوابق مدل	استاندارد	۲	عدد		<input checked="" type="checkbox"/>	-

جدول ۱۴ - لیست مواد مصرفی و قیمت (نسخه رئیس حوزه سنجش، مسؤول آزمون و آزمونگر)

ردیف	نام مواد مصرفی	مشخصات فنی	تعداد	واحد سنجه	قیمت واحد به ریال	آزمونگر	آزمون شونده	توضیحات
۱	اکسیدان کرم	۹٪ - ۶٪ - ۳٪	به میزان لازم	میلی لیتر	۷۰۰۰۰۰		<input checked="" type="checkbox"/>	به مقدار لازم
۲	انواع رنگ مو	در تن های مختلف	به تعداد لازم	عدد	۵۰۰۰۰۰		<input checked="" type="checkbox"/>	به تعداد لازم
۳	پنبه	استاندارد	۱	بسته	۳۰۰۰۰۰		<input checked="" type="checkbox"/>	-
۴	پودر بی رنگ کننده	آبی - سفید	۱	کیلوگرم	۲۵۰۰۰۰۰		<input checked="" type="checkbox"/>	به مقدار لازم
۵	پیشبند	یکبار مصرف	۱	بسته	۳۰۰۰۰۰		<input checked="" type="checkbox"/>	-
۶	تثبیت کننده رنگ مو	مایع - کرمی	به مقدار لازم	میلی لیتر	۱۰۰۰۰۰۰		<input checked="" type="checkbox"/>	-
۷	دستکش	یکبار مصرف	۱	بسته	۱۸۰۰۰۰۰		<input checked="" type="checkbox"/>	-
۸	دستمال کاغذی	یکبار مصرف	۱	بسته	۱۸۰۰۰۰		<input checked="" type="checkbox"/>	-
۹	شامپو	معمولی	۱	بسته	۴۰۰۰۰۰		<input checked="" type="checkbox"/>	-
۱۰	صابون شستشوی دست	مایع	۱	بسته	۲۰۰۰۰۰		<input checked="" type="checkbox"/>	-
۱۱	فویل یا سوئیت مش	یکبار مصرف	به مقدار لازم	رول	۱۵۰۰۰۰۰		<input checked="" type="checkbox"/>	-
۱۲	کرم های بی رنگ کننده	کرمی	به مقدار لازم	میلی لیتر	۱۵۰۰۰۰۰		<input checked="" type="checkbox"/>	-
۱۳	کلاه رنگ	یکبار مصرف	۲	عدد	۲۵۰۰۰		<input checked="" type="checkbox"/>	-
۱۴	لباس کار	یکبار مصرف	۱	عدد	۲۰۰۰۰۰		<input checked="" type="checkbox"/>	-
۱۵	ماسک مو و ویتامینه	انواع مو	به مقدار لازم	بسته	۴۰۰۰۰۰		<input checked="" type="checkbox"/>	-
۱۶	مواد ضد عفونی کننده ابزار	الکل - نانوسیل	به مقدار لازم	میلی لیتر	۲۰۰۰۰۰		<input checked="" type="checkbox"/>	-
۱۷	مواد شوینده ابزار و محیط	استاندارد - پودری	به مقدار لازم	بسته	۱۰۰۰۰۰		<input checked="" type="checkbox"/>	-
۱۸	مواد ضد عفونی کننده دست	نانوسیل	به مقدار لازم	میلی لیتر	۲۰۰۰۰۰		<input checked="" type="checkbox"/>	-
۱۹	محافظ دور گردن	یکبار مصرف	۱	عدد	۷۰۰۰۰۰		<input checked="" type="checkbox"/>	-
۲۰	نرم کننده	معمولی	به مقدار کافی	میلی لیتر	۱۰۰۰۰۰		<input checked="" type="checkbox"/>	-
۲۱	ریمور	پودری - مایع	به مقدار کافی	گرم	۷۰۰۰۰۰		<input checked="" type="checkbox"/>	-
۲۲	شامپو مخصوص موهای رنگ شده	استاندارد	۱	بسته	۱۵۰۰۰۰۰		<input checked="" type="checkbox"/>	-

جدول ۱۵ - چک لیست معیار های نگرشی ( نسخه آزمونگر )

نام و نام خانوادگی آزمون شونده:		کد ملی:		تاریخ آزمون:		ساعت شروع:		ساعت پایان:	
ردیف	مهارت های توانائی اشتغال	شایستگی ها	طیف					نمره داوطلب	
			هرگز	گاهی	معمولا	اغلب	همیشه		
			۰	۰,۲۵	۰,۵	۰,۷۵	۱		
۱	اخلاق کاری	اعتماد به نفس و خود اتکائی نشان می دهد							
۲		مسئولیت پذیر است							
۳		با مباحث کار می کند							
۴		مسئولیت رفتارهایش را می پذیرد							
۵		خوابیدن دار است و در یک روش کنترل شده کار می کند							
۶		در گفتار، عمل و کردار، بلوغ از خود نشان می دهد							
۷		کارش را خود ارزیابی می کند							
۸	مسئولیت پذیری	کار را سازماندهی و زمان را به طور موثر مدیریت می کند							
۹		توانائی تکمیل تکالیف در زمان مقرر را از خود به نمایش می گذارد							
۱۰		از دستورات شفاهی، بصری و کتبی پیروی می کند							
۱۱		از موادمصرفی، ابزار آلات خوب مواظبت می کند							
۱۲	استدلال و حل مساله	با تغییرات خواسته های شغلی تطابق پذیری دارد							
۱۳		منطقی است و قضاوت های عینی می سازد							
۱۴		روش ها و قواعد را می فهمد							
۱۵		ابتکار نشان می دهد							
۱۶	سلامتی و عادات ایمنی	سرعت تولید و آهنگ کاری خوب دارد							
۱۷		نسبت به حفاظت و ایمنی تجهیزات و دستگاه ها اهتمام لازم دارد							
۱۸		به شیوه مناسب و آراستگی لباس می پوشد							
۱۹		موقعیت های استرس زا را تشخیص میدهد							
۲۰		موقعیت های استرس زا را به راحتی مدیریت می کند.							
جمع کل									

ناظر آزمون  
 نام و نام خانوادگی و امضاء:

آزمونگر دوم  
 نام و نام خانوادگی و امضاء:

آزمونگر اول  
 نام و نام خانوادگی و امضاء:

بسمه تعالی

ارزشیابی مهارتی با الگوی سنجش عملکردی

# پروژه آزمون عملی «یابانی»

گروه شغلی : مراقبت و زیبایی

عنوان استاندارد : بی رنگ کردن مو

کد استاندارد : ۵۱۴۱۶۰۰۰۰۲

کد پروژه : ۵۱۴۱۶۰۰۰۰۲۱۴۰۱/۵۲۳

زمان آزمون: ۷ ساعت و ۳۰ دقیقه

تاریخ تدوین پروژه آزمون ۱۴۰۱/۱۰/۱۰



## جدول ۱

فهرست محتوی پروژه	
ردیف	فهرست محتوی
۱	تهیه کنندگان
۲	مشخصات استاندارد آموزشی
۳	توضیح مختصر در مورد پروژه
۴	نقشه کار عملی
۵	دستورالعمل (فرایند) اجرای پروژه
۶	لیست تجهیزات
۷	لیست ابزارآلات
۸	لیست مواد مصرفی
۹	امتیازبندی
۱۰	چک لیست معیار های نگرشی
۱۱	نتیجه نهایی

سازمان آموزش فنی و حرفه ای کشور

جدول ۲ - تهیه کنندگان :

ردیف	نام و نام خانوادگی	تحصیلات	سابقه آموزشی (سال)	سایر اطلاعات
۱	رقیه آقایی	آخرین مدرک تحصیلی	سابقه فعالیت مربی دولتی	تلفن ثابت : ۵۵۸۴۷۷۵۲
		کارشناسی	۷ سال	تلفن همراه : ۰۹۱۲۱۹۵۳۲۵۴
		رشته تحصیلی	سابقه فعالیت مربی غیر دولتی	ایمیل : atremina@yahoo.com
		گریه	۱۵ سال	آدرس : خانی آباد نو ، شهرک شریعتی خیابان ماهان ، کوچه ۲۴ ، پلاک ۲
۲	منیژه مهرجو	آخرین مدرک تحصیلی	سابقه فعالیت مربی دولتی	تلفن ثابت : ۶۶۰۰۲۸۶۱
		کارشناسی	۱۸ ماه	تلفن همراه : ۰۹۱۲۳۰۴۵۷۷۹
		رشته تحصیلی	سابقه فعالیت مربی غیر دولتی	ایمیل : : _____
		مدیریت بازرگانی	۳۰ سال	آدرس : تهران - ستارخان - خیابان شادمهر - بعد از چهارراه خوشرو پلاک ۲۰۹
۳	ناهید برشان	آخرین مدرک تحصیلی	سابقه فعالیت مربی دولتی	تلفن ثابت : ۰۳۱۴۵۳۶۶۳۵۰
		دیپلم		تلفن همراه : ۰۹۱۳۳۶۷۲۵۱۶
		رشته تحصیلی	سابقه فعالیت مربی غیر دولتی	ایمیل :
			۲۶	آدرس : شاهین شهر - مخبرات فرعی ۱۱ غربی پلاک ۲۴

جدول ۳ - مشخصات استاندارد آموزشی  / استاندارد ارزشیابی

خوشه: خدمات گروه: مراقبت زیبایی

تئوری	کد استاندارد:	نام استاندارد
-	۵۱۴۱۶۰۰۰۰۲	بی رنگ کردن مو
عملی		
پروژه		
کارورزی		

جدول ۴ - فهرست شایستگی های استاندارد آموزشی / فهرست مراحل کار استاندارد ارزشیابی:

ردیف	عناوین شایستگی / توانایی یا عناوین مراحل کار	میزان ساعت آموزش		
		تئوری	عملی	جمع
۱	پذیرش مشتری و مشاوره جهت انجام کار			
۲	آماده سازی تجهیزات ، ابزار و محیط کار			
۳	بی رنگ کردن مو			
۴	ارزیابی خدمات و تکمیل کار			
۵				
۶				
۷				
۸				
۹				
۱۰				
۱۱	کارورزی	-		
۱۲	پروژه	-		
	جمع کل			۳۰

جدول ۵- نقشه کار عملی ( نسخه آزمونگر و آزمون شونده)



۱

۲

خانم مدل ۱ ضمن مراجعه به آرایشگاه، عکس موی بلوندی را (شماره ۱) همراهش آورده و قصد دارد موهایش را همان رنگ کند. شما آزمون دهنده محترم تقاضای مدل ۱ را انجام دهید.  
خانم مدل ۲ مراجعه کردند و قصد دارند قسمتی از موهایشان را که قبلا رنگ حنا کرده بودند یک لایت مطابق عکسی که دارند (۲) انجام دهند. لطفا لایت مدل ۲ را هم انجام دهید.

جدول ۶- توضیحات نقشه عملی: ( نسخه آزمونگر و آزمون شونده)

با توجه به درخواست های هر دو خانم در نقشه، آزمون شونده محترم باید:

۱- موهای چند رنگ و یا یک رنگ را بی رنگ و یکدست کند. (مطابق عکس در نقشه)

۲- رنگساز متناسب را انجام دهد.

۳- ریمو موهای حنا شده را انجام داده و یک رنگ دیگر جایگزین کند. (استفاده از تکنیک و رنگ عکس نقشه)

۴- هر دو مو را پس از شستشو بشواری کند و حالت دهد.

۵- زمان اجرای هر دو کار ۷ ساعت و ۳۰ دقیقه میباشد.

\*توجه\* اندازه موهای مدل ها حداقل از ۳۰ سانت کمتر نباشد.

جدول ۷ - توضیح مختصر فرآیند اجرای پروژه: (نسخه آزمونگر)

اهداف پروژه:	
فرایندی <input checked="" type="checkbox"/>	تولیدی <input checked="" type="checkbox"/>
در این پروژه:	
<p>(۱) زمان انجام فرایند حائز اهمیت <input checked="" type="checkbox"/> می باشد. <input type="checkbox"/> نمی باشد.</p> <p>(۲) رعایت توالی انجام مراحل فعالیت مهم <input checked="" type="checkbox"/> می باشد. <input type="checkbox"/> نمی باشد.</p> <p>(۳) مقدار استفاده از مواد مصرفی دارای اهمیت <input checked="" type="checkbox"/> می باشد. <input type="checkbox"/> نمی باشد.</p> <p>(۴) ساخت محصول جز موارد با اهمیت پروژه <input checked="" type="checkbox"/> می باشد. <input type="checkbox"/> نمی باشد.</p> <p>(۵) رعایت نکات ایمنی و حفاظتی الزامی <input checked="" type="checkbox"/> می باشد. <input type="checkbox"/> نمی باشد.</p> <p>(۶) ...</p>	

جدول ۸ - نمرات کاهشی (نسخه آزمونگر)

مجاز هست		مجاز نیست	افزودن مواد مصرفی / زمان ، با کسر نمره	
نیم تا یکساعت	تا نیم ساعت		در صورت عدم رعایت زمان	زمان اجرای
۴ درصد از کل بارم کم می شود.	۲ درصد از کل بارم کم می شود		بندی در اجرای مراحل کاری	فرایند
۳ درصد از کل بارم کم می شود			در صورت عدم رعایت میزان مواد مصرفی	مقدار مواد مصرفی

**جدول ۱۰ (نسخه آزمونگر و آزمون شونده)**

- ۱- نشان دادن مدلها قبل از شروع کار به آزمونگران
- ۲- ارائه پایان دکلمه و ریمو هر دو مدل قبل از شتشو به آزمونگران
- ۳- نوشتن فرمول بی رنگ کردن و رنگساز در ابتدای کار برای هر دو مدل و تحویل با قید نام و نام خانوادگی به آزمونگران

**جدول ۹ (نسخه آزمونگر)**

- ۱- چک کردن مدلها قبل از شروع کار آزمون شونده
- ۲- دقت در رعایت توالی کار توسط آزمون شونده

**جدول ۱۱ - فرایند اجرای پروژه (نسخه آزمون شونده)**

مقیاس		بارم	مدت انجام کار - دقیقه	ریز فعالیت یا چگونگی روند انجام کار	شماره شایستگی‌ها	عنوان فعالیت (عنصر شایستگی)	توالی فرایند کاری
کیفی	کمی						
<input checked="" type="checkbox"/>		۱۵	۳۰	۱-ارزیابی ویژگی های مو جهت انجام دکلره تمام	۱	پذیرش و مشاوره مدل جهت انجام کار	مرحله اول
<input checked="" type="checkbox"/>				۲-ارزیابی ویژگی های موی حنا شده جهت ریمو	۱		
<input checked="" type="checkbox"/>				۳-ارائه پایه های رنگ و دکلره پیشنهادی جهت انجام کار تمام دکلره	۱		
<input checked="" type="checkbox"/>				۴-ارائه پایه های رنگ و دکلره پیشنهادی جهت ریمو تکه ای	۱		
<input checked="" type="checkbox"/>				۵-تعیین میزان تطابق ویژگی های مو و ساختار چهره با عکس نقشه برای مدل تمام دکلره	۱		
<input checked="" type="checkbox"/>				۵-تعیین میزان تطابق ویژگی های مو و ساختار چهره با عکس نقشه برای مدل ریمو تکه ای	۱		
	<input checked="" type="checkbox"/>	۱۰	۲۰	۱-انتخاب و استفاده از ابزار و تجهیزات و مواد مصرفی مناسب با طرح انتخابی تمام دکلره	۲	آماده سازی تجهیزات ، ابزار و محیط کار	مرحله دوم
	<input checked="" type="checkbox"/>			۲- انتخاب و استفاده از ابزار و تجهیزات و مواد مصرفی مناسب با طرح انتخابی ریمو	۲		
	<input checked="" type="checkbox"/>			۳-رعایت الزامات بهداشتی فردی و محیطی	۲		
	<input checked="" type="checkbox"/>			۴-استفاده از وسایل حفاظتی و ایمنی	۲		
	<input checked="" type="checkbox"/>	۵۵	۳۴۵	۱-استفاده از محصولات بی رنگ کننده با استفاده از روش ها و مراحل موجود کارخانه سازنده	۳	بی رنگ کردن مو و ریمو	مرحله سوم
	<input checked="" type="checkbox"/>			۲-ترکیب صحیح مقدار بی رنگ کننده با اکسیدان مناسب	۳		
	<input checked="" type="checkbox"/>			۳-رعایت زمان تعیین شده محصولات بی رنگ کننده	۳		
<input checked="" type="checkbox"/>				۴-بیرنگ نمودن مو	۳		
<input checked="" type="checkbox"/>				۵-همپایه نمودن دکلره	۳		
	<input checked="" type="checkbox"/>			۶- شستشوی اصولی مواد دکلره	۳		
	<input checked="" type="checkbox"/>			۷-رنگساز بعد از دکلره	۳		
	<input checked="" type="checkbox"/>			۸-شستشو و ویتامینه	۳		
	<input checked="" type="checkbox"/>			۹-ریمو تکه ای رنگ حنا	۳		
	<input checked="" type="checkbox"/>			۱۰-رنگساز مناسب با زمینه ریمو	۳		
	<input checked="" type="checkbox"/>			۱۱-شستشو و ویتامینه ریمو	۳		
<input checked="" type="checkbox"/>				۱۲-دقت و سرعت عمل	۳		
	<input checked="" type="checkbox"/>	۱۵	۵۵	۱-کنترل یک دستی رنگ مو بعد از دکلره	۴	ارزیابی خدمات و تکمیل کار	مرحله چهارم
	<input checked="" type="checkbox"/>			۲- کنترل یک دستی رنگ مو بعد از ریمو	۴		
	<input checked="" type="checkbox"/>			۳-ارائه توصیه های مراقبتی به مدل	۴		
	<input checked="" type="checkbox"/>			۴-فرم دادن موی دکلره شده	۴		
	<input checked="" type="checkbox"/>			۵- فرم دادن موی ریمو شده	۴		

**جدول ۱۲ - لیست تجهیزات ( نسخه رئیس حوزه سنجش ، مسؤل آزمون و آزمونگر )**

ردیف	نام تجهیزات	مشخصات فنی	تعداد	واحد سنجه	آزمونگر	آزمون شونده	توضیحات
۱	آینه کار	۵۰ x 70 cm	۱	جام		<input checked="" type="checkbox"/>	-
۲	تایمر	دیجیتالی	۱	عدد	<input checked="" type="checkbox"/>	<input checked="" type="checkbox"/>	-
۳	ترازو	دیجیتالی	۱	عدد		<input checked="" type="checkbox"/>	-
۴	تهویه مناسب	استاندارد	۱	دستگاه		<input checked="" type="checkbox"/>	تعداد مناسب با فضای آزمون
۵	جعبه کمک های اولیه	استاندارد	۱	عدد		<input checked="" type="checkbox"/>	-
۶	دستگاه بخور	برقی	۱	دستگاه		<input checked="" type="checkbox"/>	-
۷	دماسنج	دیجیتالی	۱	عدد		<input checked="" type="checkbox"/>	-
۸	سرشوی	چینی	۱	عدد		<input checked="" type="checkbox"/>	-
۹	سطل زباله	پدالی	۱	عدد		<input checked="" type="checkbox"/>	-
۱۰	صندلی کار	جکی یا ساده	۲	عدد		<input checked="" type="checkbox"/>	-
۱۱	صندلی مدیر	چرمی	۳	عدد	<input checked="" type="checkbox"/>		-
۱۲	کاتولوگ رنگ	دارای کلیه ی دسته بندی موها	۱	عدد		<input checked="" type="checkbox"/>	-
۱۳	کپسول آتش نشانی	دستی حاوی پودر خشک	۱	دستگاه		<input checked="" type="checkbox"/>	تعداد مناسب با فضای آزمون
۱۴	میز کار	چوبی یا فلزی	۲	عدد	<input checked="" type="checkbox"/>		-
۱۵	ترولی	چرخ دار	۱	عدد		<input checked="" type="checkbox"/>	-

**جدول ۱۳ - لیست ابزارآلات ( نسخه رئیس حوزه سنجش ، مسؤل آزمون و آزمونگر )**

ردیف	نام ابزارآلات	مشخصات فنی	تعداد	واحد سنجه	آزمونگر	آزمون شونده	توضیحات
۱	اتو مو	برقی	۱	دستگاه		<input checked="" type="checkbox"/>	-
۲	کاسه و برس رنگ	پلاستیکی	۳	عدد		<input checked="" type="checkbox"/>	-
۳	برس گرد در اندازه های مختلف	فلزی یا چوبی	۳	عدد		<input checked="" type="checkbox"/>	-
۴	سشوار دستی	برقی	۱	دستگاه		<input checked="" type="checkbox"/>	-
۵	شانه دم باریک	ساده ، کربنیک	۲	عدد		<input checked="" type="checkbox"/>	-
۶	شانه معمولی	کائوچویی ، ساده	۲	عدد		<input checked="" type="checkbox"/>	-
۷	کلیپس	انبری ، ساده	۱	عدد		<input checked="" type="checkbox"/>	به تعداد لازم
۸	پیشبند استادکار	پلاستیکی	۱	عدد		<input checked="" type="checkbox"/>	-
۹	کارت سوابق مدل	استاندارد	۲	عدد		<input checked="" type="checkbox"/>	-



جدول ۱۴ - لیست مواد مصرفی و قیمت (نسخه رئیس حوزه سنجش، مسؤول آزمون و آزمونگر)

ردیف	نام مواد مصرفی	مشخصات فنی	تعداد	واحد سنجه	قیمت واحد به ریال	آزمونگر	آزمون شونده	توضیحات
۱	اکسیدان کرم	۹٪ - ۶٪ - ۳٪	به میزان لازم	میلی لیتر	۷۰۰۰۰۰		<input checked="" type="checkbox"/>	به مقدار لازم
۲	انواع رنگ مو	در تن های مختلف	به تعداد لازم	عدد	۵۰۰۰۰۰		<input checked="" type="checkbox"/>	به تعداد لازم
۳	پنبه	استاندارد	۱	بسته	۳۰۰۰۰۰		<input checked="" type="checkbox"/>	-
۴	پودر بی رنگ کننده	آبی - سفید	۱	کیلوگرم	۲۵۰۰۰۰۰		<input checked="" type="checkbox"/>	به مقدار لازم
۵	پیشبند	یکبار مصرف	۱	بسته	۳۰۰۰۰۰		<input checked="" type="checkbox"/>	-
۶	تثبیت کننده رنگ مو	مایع - کرمی	به مقدار لازم	میلی لیتر	۱۰۰۰۰۰۰		<input checked="" type="checkbox"/>	-
۷	دستکش	یکبار مصرف	۱	بسته	۱۸۰۰۰۰۰		<input checked="" type="checkbox"/>	-
۸	دستمال کاغذی	یکبار مصرف	۱	بسته	۱۸۰۰۰۰		<input checked="" type="checkbox"/>	-
۹	شامپو	معمولی	۱	بسته	۴۰۰۰۰۰		<input checked="" type="checkbox"/>	-
۱۰	صابون شستشوی دست	مایع	۱	بسته	۲۰۰۰۰۰		<input checked="" type="checkbox"/>	-
۱۱	فویل یا سوئیت مش	یکبار مصرف	به مقدار لازم	رول	۱۵۰۰۰۰۰		<input checked="" type="checkbox"/>	-
۱۲	کرم های بی رنگ کننده	کرمی	به مقدار لازم	میلی لیتر	۱۵۰۰۰۰۰		<input checked="" type="checkbox"/>	-
۱۳	کلاه رنگ	یکبار مصرف	۲	عدد	۲۵۰۰۰		<input checked="" type="checkbox"/>	-
۱۴	لباس کار	یکبار مصرف	۱	عدد	۲۰۰۰۰۰		<input checked="" type="checkbox"/>	-
۱۵	ماسک مو و ویتامینه	انواع مو	به مقدار لازم	بسته	۴۰۰۰۰۰		<input checked="" type="checkbox"/>	-
۱۶	مواد ضد عفونی کننده ابزار	الکل - نانوسیل	به مقدار لازم	میلی لیتر	۲۰۰۰۰۰		<input checked="" type="checkbox"/>	-
۱۷	مواد شوینده ابزار و محیط	استاندارد - پودری	به مقدار لازم	بسته	۱۰۰۰۰۰		<input checked="" type="checkbox"/>	-
۱۸	مواد ضد عفونی کننده دست	نانوسیل	به مقدار لازم	میلی لیتر	۲۰۰۰۰۰		<input checked="" type="checkbox"/>	-
۱۹	محافظ دور گردن	یکبار مصرف	۱	عدد	۷۰۰۰۰۰		<input checked="" type="checkbox"/>	-
۲۰	نرم کننده	معمولی	به مقدار کافی	میلی لیتر	۱۰۰۰۰۰		<input checked="" type="checkbox"/>	-
۲۱	ریمور	پودری - مایع	به مقدار کافی	گرم	۷۰۰۰۰۰		<input checked="" type="checkbox"/>	-
۲۲	شامپو مخصوص موهای رنگ شده	استاندارد	۱	بسته	۱۵۰۰۰۰۰		<input checked="" type="checkbox"/>	-

جدول ۱۵ - چک لیست معیار های نگرشی ( نسخه آزمونگر )

نام و نام خانوادگی آزمون شونده:		کد ملی:		تاریخ آزمون:		ساعت شروع:		ساعت پایان:			
ردیف	مهارت های توانائی اشتغال	شایستگی ها					طیف				
		هرگز	گاهی	معمولا	اغلب	همیشه	نمره داوطلب				
		۰	۰,۲۵	۰,۵	۰,۷۵	۱					
۱	اخلاق کاری	اعتماد به نفس و خود اتکائی نشان می دهد									
۲		مسئولیت پذیر است									
۳		با مباحث کار می کند									
۴		مسئولیت رفتارهایش را می پذیرد									
۵		خوابیدن دار است و در یک روش کنترل شده کار می کند									
۶		در گفتار، عمل و کردار، بلوغ از خود نشان می دهد									
۷		کارش را خود ارزیابی می کند									
۸	مسئولیت پذیری	کار را سازماندهی و زمان را به طور موثر مدیریت می کند									
۹		توانائی تکمیل تکالیف در زمان مقرر را از خود به نمایش می گذارد									
۱۰		از دستورات شفاهی، بصری و کتبی پیروی می کند									
۱۱		از موادمصرفی، ابزار آلات خوب مواظبت می کند									
۱۲	استدلال و حل مساله	با تغییرات خواسته های شغلی تطابق پذیری دارد									
۱۳		منطقی است و قضاوت های عینی می سازد									
۱۴		روش ها و قواعد را می فهمد									
۱۵		ابتکار نشان می دهد									
۱۶	سلامتی و عادات ایمنی	سرعت تولید و آهنگ کاری خوب دارد									
۱۷		نسبت به حفاظت و ایمنی تجهیزات و دستگاه ها اهتمام لازم دارد									
۱۸		به شیوه مناسب و آراستگی لباس می پوشد									
۱۹		موقعیت های استرس زا را تشخیص میدهد									
۲۰		موقعیت های استرس زا را به راحتی مدیریت می کند.									
جمع کل											

ناظر آزمون  
 نام و نام خانوادگی و امضاء:

آزمونگر دوم  
 نام و نام خانوادگی و امضاء:

آزمونگر اول  
 نام و نام خانوادگی و امضاء:

بسمه تعالی

ارزشیابی مهارتی با الگوی سنجش عملکردی

# پروژه آزمون عملی « پایانی »

گروه شغلی : مراقبت و زیبایی

عنوان استاندارد : پیرایش ابرو

کد استاندارد : ۵۱۴۲۱۰۰۰۰۱

سازمان آموزش فنی و حرفه‌ای کشور

کد پروژه: ۱۴۰۱/۵۱۴۲۱۰۰۰۰۱/۵۱۷

زمان آزمون : ۲ ساعت یا ۱۲۰ دقیقه

تاریخ تدوین پروژه آزمون: ۱۴۰۱/۱۰/۱۰

## جدول ۱:

فهرست محتوی پروژه	
ردیف	فهرست محتوی
۱	تهیه کنندگان
۲	مشخصات استاندارد آموزشی
۳	توضیح مختصر در مورد پروژه
۴	نقشه کار عملی
۵	دستورالعمل (فرایند) اجرای پروژه
۶	لیست تجهیزات
۷	لیست ابزارآلات
۸	لیست مواد مصرفی
۹	امتیازبندی
۱۰	چک لیست معیار های نگرشی
۱۱	نتیجه نهایی

سازمان آموزش فنی و حرفه ای کشور

جدول ۲ - تهیه کنندگان:

ردیف	نام و نام خانوادگی	تحصیلات	سابقه آموزشی (سال)	سایر اطلاعات
۱	منیژه مهرجو	آخرین مدرک تحصیلی	سابقه فعالیت مربی دولتی	تلفن ثابت: ۶۶۰۰۲۸۶۱
		کارشناسی	۱۸ ماه	تلفن همراه: ۰۹۱۲۳۰۴۵۷۷۹
		رشته تحصیلی	سابقه فعالیت مربی غیر دولتی	ایمیل: Manizhemehrjoo1349@gmail.co
۲	رقیه آقایی	مدیریت بازرگانی	۳۰ سال	آدرس: تهران - ستارخان - خیابان شادمهر - بعد از چهارراه خوشرو پلاک ۲۰۹
		آخرین مدرک تحصیلی	سابقه فعالیت مربی دولتی	تلفن ثابت: ۵۵۸۴۷۷۵۲
		کارشناسی	۷ سال	تلفن همراه: ۰۹۱۲۳۰۴۵۷۷۹
۳	ناهید برشان	رشته تحصیلی	سابقه فعالیت مربی غیر دولتی	ایمیل: atremina@yahoo.com
		گرم	۱۵ سال	آدرس: خانی آباد نو - شهرک شریعتی - خیابان ماهان - کوچه ۲۴ پلاک ۲
		آخرین مدرک تحصیلی	سابقه فعالیت مربی دولتی	تلفن ثابت: ۰۳۱۴۵۳۶۶۳۵۰
۳	ناهید برشان	دیپلم	تلفن همراه: ۰۹۱۳۳۶۷۲۵۱۶	تلفن همراه: ۰۹۱۳۳۶۷۲۵۱۶
		رشته تحصیلی	سابقه فعالیت مربی غیر دولتی	ایمیل:
		تجربی	۲۶ سال	شاهین شهر خیابان مخابرات فرعی ۱۱ غربی پلاک ۸۴

جدول ۳ - مشخصات استاندارد آموزشی  / استاندارد ارزشیابی

خوشه: خدمات گروه: مراقبت و زیبایی

۳۰ ساعت	تئوری	میزان ساعت آموزشی	کد استاندارد:	نام استاندارد
	عملی		۵۱۴۲۱۰۰۰۰۱	پیرایش ابرو
	پروژه			
	کارورزی			

جدول ۴ - فهرست شایستگی های استاندارد آموزشی / فهرست مراحل کار استاندارد ارزشیابی:

ردیف	عناوین شایستگی/توانایی یا عناوین مراحل کار	میزان ساعت آموزش		
		تئوری	عملی	جمع
۱	پذیرش مدل و مشاوره جهت انجام کار			
۲	آماده سازی تجهیزات- ابزار و محیط کار			
۳	پیرایش ابروی هلال- پیرایش ابروی هشت			
۴	ارزیابی خدمات و تکمیل کار			
۵				
۶				
۷				
۸				
۹				
۱۰				
۱۱	کارورزی	-		
۱۲	پروژه	-		
۳۰ ساعت	جمع کل			

## جدول ۵- نقشه کار عملی ( نسخه آزمونگر و آزمون شونده )

آزمون شونده محترم:

دو نفر به عنوان مشتری برای انجام خدمات پیرایش ابرو به سالن شما مراجعه نموده اند.  
با توجه به درخواست مدل، ابروی مناسب جهت انجام کار را برای هر یک از آنها ارائه دهید.  
برای هر کدام رنگ ابروی مناسب با توجه به درخواست مدل انجام گردد.

سازمان آموزش فنی و حرفه‌ای کشور

**جدول ۶- توضیحات نقشه عملی: ( نسخه آزمونگر و آزمون شونده )**

آزمون شونده محترم:

لطفاً موارد ذیل را انجام داده و ارائه دهید.

۱- پیرایش ابروی مدل هلال

۲- پیرایش ابروی مدل هشت

۳- رنگ کردن ابرو با رنگ های شیمیایی

۴- هر یک از موارد باید به صورت جداگانه روی یک مدل انجام گردیده و ارائه گردد

۵- ابرو هایی که از قبل طراحی یا میکروپیگمنتیشن داشته باشد مورد قبول نخواهد بود

۶- رعایت کلی نکات الزامی می باشد

سازمان آموزش فنی و حرفه‌ای کشور



## جدول ۷ - توضیح مختصر فرآیند اجرای پروژه: (نسخه آزمونگر)

اهداف پروژه:	
<input type="checkbox"/> فرایندی	<input type="checkbox"/> تولیدی
در این پروژه:	
(۱) زمان انجام فرایند حائز اهمیت (۲) رعایت توالی انجام مراحل فعالیت مهم (۳) مقدار استفاده از مواد مصرفی دارای اهمیت (۴) ساخت محصول جز موارد با اهمیت پروژه (۵) رعایت نکات ایمنی و حفاظتی الزامی (۶) ...	می باشد. <input type="checkbox"/> نمی باشد. <input type="checkbox"/> می باشد. <input type="checkbox"/> نمی باشد. <input type="checkbox"/> می باشد. <input type="checkbox"/> نمی باشد. <input type="checkbox"/> می باشد. <input type="checkbox"/> نمی باشد. <input type="checkbox"/> می باشد. <input type="checkbox"/> نمی باشد. <input type="checkbox"/>

## جدول ۸ - نمرات کاهشی (نسخه آزمونگر)

مجاز هست		مجاز نیست	افزودن مواد مصرفی / زمان ، با کسر نمره	
نیم تا یکساعت	تا نیم ساعت		در صورت عدم رعایت زمان بندی در اجرای مراحل کاری	زمان اجرای فرایند
۴ درصد از کل بارم کم می شود.	۲ درصد از کل بارم کم می شود		در صورت عدم رعایت میزان مواد مصرفی	مقدار مواد مصرفی
.... درصد از کل بارم کم می شود		مجاز نیست		

## جدول ۱۰ (نسخه آزمونگر و آزمون شونده)

## جدول ۹ (نسخه آزمونگر)

۱- نشان دادن مدلها قبل از شروع کار به آزمونگران  ۲- اعلام پایان کار در هر مرحله و تحویل آن به آزمونگران
---

۱- چک کردن مدلها قبل از شروع کار آزمون شونده  ۲- در صورت عدم تطبیق ابروی مدل آزمون شونده با مدل نقشه ، آزمونگر میتواند مدل متناسب با چهره شخص را جایگزین نماید.
---

جدول ۱۱ - فرایند اجرای پروژه (نسخه آزمون شونده)

مقیاس	مقیاس		مدت انجام کار - دقیقه	ریز فعالیت یا چگونگی روند انجام کار	شماره شایسته‌ها	عنوان فعالیت (عنصر شایستگی)	توالی فرایندکاری
	کیفی	کمی					
×		۵	۷	آماده سازی مدل	۱-۱	پذیرش مدل و مشاوره جهت انجام کار	مرحله اول
	×	۵	۱۰	ارزیابی ساختار چهره مدل	۱-۲		
×		۵	۸	انتخاب مدل ابروی مناسب جهت انجام کار	۱-۳		
	×	۳	۵	انتخاب صحیح تجهیزات و ابزار و مواد مصرفی	۲-۱	آماده سازی تجهیزات - ابزار و محیط کار	مرحله دوم
	×	۴	۵	ضد عفونی و تمیز کردن تجهیزات و ابزار کار	۲-۲		
	×	۳	۵	استفاده صحیح از مواد مصرفی قبل و بعد از انجام کار	۲-۳		
×		۱۱	۱۵	پیرایش و طراحی ابرو با توجه به جام چهره	۳-۱	پیرایش ابرو	مرحله سوم
×		۱۲	۱۰	تمیز کردن ابرو	۳-۲		
×		۱۲	۱۵	حالت دادن به ابرو	۳-۳		
	×	۱۰	۱۰	قرینه سازی ابرو	۳-۴		
	×	۱۰	۱۰	طرز صحیح رنگ کردن ابرو	۳-۵		
	×	۵	۷	تطبيق مدل ابروی برداشته شده بر اساس جام چهره	۴-۱	ارزیابی خدمات و تکمیل کار	مرحله چهارم
	×	۵	۵	ارائه توصیه های مراقبتی به مدل پس از انجام کار	۴-۲		
	×	۲	۳	تمیز کردن تجهیزات و ابزار	۴-۳		
	×	۳	۵	ضد عفونی کردن ابزار با مواد مناسب	۴-۴		

سازمان آموزش فنی و حرفه‌ای کشور

**جدول ۱۲ - لیست تجهیزات ( نسخه رئیس حوزه سنجش ، مسؤول آزمون و آزمونگر )**

ردیف	نام تجهیزات	مشخصات فنی	تعداد	واحد سنجش	آزمونگر	آزمون شونده	توضیحات
۱	کپسول آتشنشانی	حاوی پودر و کف (استاندارد)	۱	دستگاه		×	
۲	آینه	۵۰×۷۰	۱	جام		×	
۳	جعبه کمک های اولیه	استاندارد	۱	جعبه		×	
۴	صندلی کار	جکی - بدون جک	۲	عدد	+	×	
۵	تابوره (صندلی کار آموز)	جکی - ساده	۱	عدد		×	
۶	میز کار	چوبی ۷۰×۴۰	۱	عدد	+	×	
۷	تهویه مناسب	استاندارد	۱	عدد		×	
۸	دستگاه استریل ابزار	استاندارد	۱	دستگاه		×	
۹	تصاویر مربوطه	رنگی	به مقدار لازم			×	
۱۰	روشویی	چینی	۱	عدد		×	
۱۱	سطل زباله	متوسط	۱	عدد		×	

**جدول ۱۳ - لیست ابزار آلات ( نسخه رئیس حوزه سنجش ، مسؤول آزمون و آزمونگر )**

ردیف	نام ابزار آلات	مشخصات فنی	تعداد	واحد سنجش	آزمونگر	آزمون شونده	توضیحات
۱	موچین (انبری - قیچی)	فلزی	۱	عدد از هر کدام		×	
۲	قیچی ابرو	فلزی	۱	عدد		×	
۳	دسته تیغ	پلاستیکی - فلزی	۱	عدد		×	
۴	ابزار طراحی ابرو	یکبار مصرف	۱	بسته		×	
۵	قلم رنگ مخصوص رنگ ابرو	پلاستیکی	۱	عدد		×	
۶	کاسه رنگ ابرو	چینی - پلاستیکی	۱	عدد		×	
۷	آب پاش	متوسط پلاستیکی	۱	عدد		×	
۸	برس ابرو	پلاستیکی	۱	عدد		×	
۹	سیفتی باکس	پلاستیکی کوچک	۱	عدد		×	
۱۰	برس رنگ ابرو	پلاستیکی	۱	عدد		×	

جدول ۱۴ - لیست مواد مصرفی و قیمت ( نسخه رئیس حوزه سنجش ، مسؤول آزمون و آزمونگر )

ردیف	نام مواد مصرفی	مشخصات فنی	تعداد	واحد سنجش	قیمت واحد به ریال	آزمونگر	آزمون شونده	توضیحات
۱	پنبه	یکبار مصرف	۱	بسته	۱۵۰/۰۰۰		×	
۲	نخ اصلاح	کتان	۱	دوک	۳۰۰/۰۰۰		×	
۳	هد و پیش بند	یکبار مصرف	۲	عدد	۱۰/۰۰۰		×	
۴	تیغ (یکبار مصرف)	فلزی	۱	بسته	۵۰/۰۰۰		×	
۵	مداد طراحی ابرو	تاییدیه وزارت بهداشت	۱	عدد از هر رنگ	۳۰۰/۰۰۰		×	
۶	گان	یکبار مصرف	۲	عدد	۱۰۰/۰۰۰		×	
۷	دستکش سفید	نخی	۱ جفت		۱۰۰/۰۰۰		×	
۸	کرم ضد التهاب	تاییدیه وزارت بهداشت	۱	تیوپ	۳۵۰/۰۰۰		×	
۹	کرم مرطوب کننده	تاییدیه وزارت بهداشت	۱	تیوپ	۳۰۰/۰۰۰		×	
۱۰	کاور صندلی	یکبار مصرف	۲	عدد	۱۵۰/۰۰۰		×	
۱۱	اکسیدان کرم	۶٪ یا ۳٪	۱ لیتری	بطری	۷۵۰/۰۰۰		×	
۱۲	الکل	۷۰٪	۱ لیتری	بطری	۶۰۰/۰۰۰		×	
۱۳	رنگ مخصوص ابرو	تیره-متوسط و روشن	از هر کدام ۱	تیوپ	۵۰۰/۰۰۰		×	
۱۴	صابون	مایع-جامد	۱	عدد	۳۰۰/۰۰۰		×	
۱۵	کیسه زباله	متوسط	۱	بسته	۱۸۰/۰۰۰		×	
۱۶	مواد ضد عفونی کننده ابزار	نانوسیل	۱	بطری	۶۰۰/۰۰۰		×	
۱۷	وازلین طبی	استاندارد	۱	قوطی	۱۰۰/۰۰۰		×	

جدول ۱۵ - چک لیست معیار های نگرشی ( نسخه آزمونگر )

نام و نام خانوادگی آزمون شونده:		کد ملی:		تاریخ آزمون:		ساعت شروع:		ساعت پایان:		
ردیف	مهارت های توانائی اشتغال	شایستگی ها					نمره داوطلب	طیف		
		هرگز	گاهی	معمولا	اغلب	همیشه				
		۰	۰,۲۵	۰,۵	۰,۷۵	۱				
۱	اخلاق کاری	اعتماد به نفس و خود اتکائی نشان می دهد								
۲		مسئولیت پذیر است								
۳		با مباحثات کار می کند								
۴		مسئولیت رفتارهایش را می پذیرد								
۵		خویشترن دار است و در یک روش کنترل شده کار می کند								
۶		در گفتار، عمل و کردار، بلوغ از خود نشان می دهد								
۷		کارش را خود ارزیابی می کند								
۸	مسئولیت پذیری	کار را سازماندهی و زمان را به طور موثر مدیریت می کند								
۹		توانائی تکمیل تکالیف در زمان مقرر را از خود به نمایش می گذارد								
۱۰		از دستورات شفاهی، بصری و کتبی پیروی می کند								
۱۱		از موادمصرفی، ابزارآلات خوب مواظبت می کند								
۱۲	استدلال و حل مساله	با تغییرات خواسته های شغلی تطابق پذیری دارد								
۱۳		منطقی است و قضاوت های عینی می سازد								
۱۴		روش ها و قواعد را می فهمد								
۱۵		ابتکار نشان می دهد								
۱۶		سرعت تولید و آهنگ کاری خوب دارد								
۱۷	سلامتی و عادات ایمنی	نسبت به حفاظت و ایمنی تجهیزات و دستگاه ها اهتمام لازم دارد								
۱۸		به شیوه مناسب و آراستگی لباس می پوشد								
۱۹		موقعیت های استرس زا را تشخیص میدهد								
۲۰		موقعیت های استرس زا را به راحتی مدیریت می کند.								
جمع کل										

ناظر آزمون  
نام و نام خانوادگی و امضاء:

آزمونگر دوم  
نام و نام خانوادگی و امضاء:

آزمونگر اول  
نام و نام خانوادگی و امضاء:



عنوان استاندارد: پیرایش ابرو

کد استاندارد: ۵۱۴۲۱۰۰۰۰۱

کد پروژه: ۱۴۰۱/۵۱۴۲۱۰۰۰۰۱/۵۱۶



بسمه تعالی

ارزشیابی مهارتی با الگوی سنجش عملکردی

# پروژه آزمون عملی « مابانی »

گروه شغلی: خدمات زیبایی

عنوان استاندارد: پیرایش ابرو

کد استاندارد: ۵۱۴۲۱۰۰۰۰۱

کد پروژه: ۱۴۰۱/۵۱۴۲۱۰۰۰۰۱/۵۱۶

زمان آزمون ..... ۱ ..... ساعت ..... ۰ ..... دقیقه

تاریخ تدوین پروژه آزمون: ۱۴۰۱/۹/۹



عنوان استاندارد: پیرایش ابرو

کد استاندارد: ۵۱۴۲۱۰۰۰۱

کد پروژه: ۱۴۰۱/۵۱۴۲۱۰۰۰۱/۵۱۶



جمهوری اسلامی ایران

وزارت تعاون، کار و رفاه اجتماعی

## جدول ۱

فهرست محتوی پروژه	
ردیف	فهرست محتوی
۱	تهیه کنندگان
۲	مشخصات استاندارد آموزشی
۳	توضیح مختصر در مورد پروژه
۴	نقشه کار عملی
۵	دستورالعمل (فرایند) اجرای پروژه
۶	لیست تجهیزات
۷	لیست ابزارآلات
۸	لیست مواد مصرفی
۹	امتیازبندی
۱۰	چک لیست معیار های نگرشی
۱۱	نتیجه نهایی

سازمان آموزش فنی و حرفه‌ای کشور



عنوان استاندارد: پیرایش ابرو

کد استاندارد: ۵۱۴۲۱۰۰۰۱

کد پروژه: ۱۴۰۱/۵۱۴۲۱۰۰۰۱/۵۱۶



جدول ۲ -

تهیه کنندگان :

ردیف	نام و نام خانوادگی	تحصیلات	سابقه آموزشی(سال)	سایر اطلاعات
ردیف	نام و نام خانوادگی	تحصیلات	سابقه آموزشی(سال)	سایر اطلاعات
1	عادلہ بیگدلی	آخرین مدرک تحصیلی	سابقه فعالیت مربی دولتی	تلفن ثابت : ۰۸۱۳۲۷۵۵۸۱۴
	دانشجوی ترم آخر کارشناسی			تلفن همراه : ۰۹۱۸۳۱۸۰۵۵۹
	رشته تحصیلی	سابقه فعالیت مربی غیر دولتی	ایمیل : zolfagary663@gmail.com	
2	معصومه کوکبی	آخرین مدرک تحصیلی	سابقه فعالیت مربی دولتی	آدرس : همدان تلفن ثابت :
	کارشناسی			تلفن همراه : ۰۹۱۸۳۱۵۲۴۷۰
	رشته تحصیلی حسابداری	سابقه فعالیت مربی غیر دولتی	آدرس : همدان	
3	سوگند جعفری	آخرین مدرک تحصیلی	سابقه فعالیت مربی دولتی	تلفن ثابت : ۰۲۱۸۸۲۶۶۸۴
	فوق لیسانس			تلفن همراه : ۰۹۰۲۷۰۹۲۰۲۸
	رشته تحصیلی میکروبیولوژی	سابقه فعالیت مربی غیر دولتی	ایمیل : SOGANDBOBO//2YAHOO.COM	
			آدرس : تهران	14 سال

سازمان آموزش فنی و حرفه‌ای کشور





عنوان استاندارد: پیرایش ابرو

کد استاندارد: ۵۱۴۲۱۰۰۰۱

کد پروژه: ۱۴۰۱/۵۱۴۲۱۰۰۰۱/۵۱۶



جدول - ۳ مشخصات استاندارد آموزشی / استاندارد ارزشیابی :

خوشه : خدمات				گروه : مراقبت زیبایی	
نام استاندارد		کد استاندارد :		میزان ساعت آموزشی	
پیرایش ابرو		۵۱۴۲۱۰۰۰۱		تئوری	
				عملی	
				پروژه	
				کارورزی	

جدول - ۴ فهرست شایستگی های استاندارد آموزشی / فهرست مراحل کار استاندارد ارزشیابی :

ردیف	عناوین شایستگی/ توانایی یا عناوین مراحل کار	میزان ساعت آموزش		
		تئوری	عملی	جمع
۱	کار انجام جهت و مشاوره مشتری پذیرش			
۲	کار تجهیزات، ابزار و محیط سازی آماده			
۳	ابرو پیرایش			
۴	کار و تکمیل خدمات ارزیابی			
۵				
۶				
۷				
۸				
۹				
۱۰				
۱۱	کارورزی	-		
۱۲	پروژه	-		
	کل جمع	-		۳۰

### جدول ۵- نقشه کار عملی ( نسخه آزمونگر و آزمون شونده)

فرض کنید در سالن زیبایی الماس به عنوان پیرایشگر ابرو مشغول به کار هستید. مشتری با مراجعه میکند و از شما درخواست پیرایش ابرو طبق عکس ارائه شده را دارد. باتوجه به خواسته و عکس درخواستی مشتری تکنیک را ارزیابی کرده و از لوازم و ابزار و مواد مصرفی مناسب جهت اجرای اصولی کار استفاده نمایید.





عنوان استاندارد: پیرایش ابرو

کد استاندارد: ۵۱۴۲۱۰۰۰۱

کد پروژه: ۱۴۰۱/۵۱۴۲۱۰۰۰۱/۵۱۶



### جدول ۶- توضیحات نقشه عملی ( : نسخه آزمونگر و آزمون شونده)

- از موم شونده گرامی در اجرای پروژه عملی به نکات زیر توجه داشته باشید:
- 1- اجرای کار روی مدل زنده انجام شود.
  - 2- پیرایش ابرو طبق مدل و متد نقشه کار عملی انجام شود.
  - 4- مراحل کار مهم و دارای نمره میباشد.
  - 5- در زمان تعیین شده کار را به اتمام برسانید
  - 6- نتیجه و قرینگی ابروی پیرایش ابرو شده ارزیابی خواهد شد.

### جدول ۷ -

#### توضیح مختصر فرآیند اجرای پروژه ( : نسخه آزمونگر )

اهداف پروژه :  
فرآیندی

\*تولیدی \*

در این پروژه :

- زمان انجام فرآیند حائز اهمیت
  - رعایت توالی انجام مراحل فعالیت مهم
  - مقدار استفاده از مواد مصرفی دارای اهمیت
  - ساخت محصول جز موارد با اهمیت پروژه
  - رعایت نکات ایمنی و حفاظتی الزامی
  - ...
- \*نمی باشد
- می باشد
- \*نمی باشد
- می باشد
- \*نمی باشد
- می باشد
- \*نمی باشد
- می باشد

### جدول ۸ - نمرات گاهشی ( نسخه آزمونگر)

مجاز هست		مجاز نیست	افزودن مواد مصرفی / زمان ، با کسر نمره	
نیم تا یکساعت	تا نیم ساعت		در صورت عدم رعایت زمان بندی در اجرای مراحل کاری	زمان اجرای فرآیند
.....درصد از کل بارم کم می شود.	%۵درصد از کل بارم کم می شود		در صورت عدم رعایت میزان مواد مصرفی	مقدار مواد مصرفی
	..۰/۵...درصد از کل بارم کم می شود			



عنوان استاندارد: پیرایش ابرو

کد استاندارد: ۵۱۴۲۱۰۰۰۱

کد پروژه: ۱۴۰۱/۵۱۴۲۱۰۰۰۱/۵۱۶



جدول ۱۰ نسخه آزمونگر و آزمون شونده)	جدول ۹ نسخه آزمونگر)
<p>نکات یا مواردی که در اجرای پروژه توسط آزمون دهنده رعایت آن الزامی است:</p> <ol style="list-style-type: none"><li>۱- مطالعه کامل جداول و نقشه کار پروژه</li><li>۲- توجه به توضیحات و خواسته آزمونگر</li><li>۳- تشخیص درست و انجام کامل پروژه در زمان تعیین شده.</li><li>۴- به همراه داشتن تمامی مواد مصرفی و ابزار مورد نیاز با توجه به استاندارد مربوطه</li><li>۵- با توجه به فرآیندی بودن پروژه در هر مرحله از کار به آزمونگر اطلاع دهید .</li></ol>	<p>نکات یا مواردی که در اجرای پروژه توسط آزمونگر رعایت آن الزامی است:</p> <ol style="list-style-type: none"><li>۱- ارزیابی موارد منع پیرایش ابروی راسته مورد بررسی قرار گیرد.</li><li>۲- ارزیابی تجهیزات و ابزار آزمون شونده بررسی شود.</li><li>۳- ارزیابی مدل و متد پیرایش ابرو باید طبق نقشه جدول شماره ۵ انجام شود.</li><li>۴- مراحل و رعایت توالی انجام کار ارزیابی شود.</li><li>۵- ارزیابی مراحل کار از نزدیک و حضور داشتن در کنار آزمون شونده در هر مرحله از کار .</li><li>۶- توضیحات لازم پروژه را برای آزمون شونده بیان کنید .</li><li>۷- مدیریت زمان آزمون شونده را مورد ارزیابی قرار دهید.</li><li>۸- مدیریت استفاده از مواد مصرفی را مورد ارزیابی قرار دهید.</li><li>۹- توضیحات آزمون شونده به مدل و اصول انجام پیرایش ابرو را مورد ارزیابی قرار دهید.</li></ol>

سازمان آموزش فنی و حرفه‌ای کشور



عنوان استاندارد: پیرایش ابرو

کد استاندارد: ۵۱۴۲۱۰۰۰۱

کد پروژه: ۱۴۰۱/۵۱۴۲۱۰۰۰۱/۵۱۶



جدول - 11 فرایند اجرای پروژه ( نسخه آزمون شونده)

مقیاس		بارم	مدت انجام کار- دقیقه	ریز فعالیت یا چگونگی روند انجام کار	شماره شایستگی ها	عنوان فعالیت(عناصر شایستگی)	توالی فرایندکاری
کیفی	کمی						
*		۲	۳	مشاوره صحیح و اصولی به مدل		پذیرش مشتری و مشاوره جهت انجام کار	مرحله اول
*		۳	۲	رعایت اصول ایمنی و بهداشت			
*		۲	۲	ارزیابی تراکم موی ابرو و چهره با سلیقه مشتری			
	*	۳	۳	انتخاب صحیح مدل ابرو برای انجام کار با توجه به چشم و بینی و پیشانی			
*		۳	۴	ضد عفونی و آماده سازی ابزار مصرفی		آماده سازی تجهیزات ، ابزار و محیط کار	مرحله دوم
*		۳	۳	آماده سازی تجهیزات و مواد مصرفی استاندارد و یکبار مصرف			
*		۲	۱	ایجاد شرایط مناسب قرارگیری مدل و آزمون شونده			
*		۲	۲	رعایت اصول سلامت پوست و مو			
*		۵	۳	رعایت اصول ایمنی اولیه قبل از شروع کار		پیرایش ابرو	مرحله سوم
*		۵	۳	تشخیص صحیح مدل و تکنیک پیرایش ابرو			
*		۱۵	۱۵	تشخیص و استفاده از ابزار و مواد مصرفی مناسب برای پیرایش و فرم دهی ابرو			
*		۳۰	۳	شناخت اشکال هندسی چهره، زوایای چشم و ابرو			
*		۵	۳	کنترل کیفیت ابروی پیرایش شده با پروژه جدول ۵			
	*	۵	۳	تشخیص صحیح فرم ابرو با توجه به اشکال هندسی چهره			
*		۵	۳	مطابقت با تکنیک درخواستی مشتری		ارزیابی خدمات و تکمیل کار	مرحله چهارم
	*	۲	۴	مدیریت زمان و سرعت انجام کار			
*		۳	۳	ضد عفونی تجهیزات و ابزار بعد از کار			



عنوان استاندارد: پیرایش ابرو

کد استاندارد: ۵۱۴۲۱۰۰۰۱

کد پروژه: ۱۴۰۱/۵۱۴۲۱۰۰۰۱/۵۱۶



### جدول - ۱۲ لیست تجهیزات ( نسخه رئیس حوزه سنجش ، مسؤل آزمون و آزمونگر)

ردیف	نام تجهیزات	مشخصات فنی	تعداد	واحد سنجه	آزمونگر	آزمون شونده	توضیحات
1	سطل زباله	متوسط	1	عدد		*	
2	تصاویر مربوط به کار	رنگی	1	عکس		*	

### جدول - ۱۳ لیست ابزارآلات ( نسخه رئیس حوزه سنجش ، مسؤل آزمون و آزمونگر)

ردیف	نام ابزارآلات	مشخصات فنی	تعداد	واحد سنجه	آزمونگر	آزمون شونده	توضیحات
1	برس ابرو	چوبی، پلاستیکی	1	عدد		*	
2	برس رنگ ابرو	پلاستیکی	1	عدد		*	
3	دسته تیغ	فلزی-پلاستیکی	1	عدد		*	
4	قیچی ابرو	فلزی	1	عدد		*	
5	کاسه رنگ ابرو	چینی، پلاستیکی	1	عدد		*	
6	موچین در انواع مختلف	فلزی	1	عدد		*	

سازمان آموزش فنی و حرفه‌ای کشور



عنوان استاندارد: پیرایش ابرو

کد استاندارد: ۵۱۴۲۱۰۰۰۰۱

کد پروژه: ۱۴۰۱/۵۱۴۲۱۰۰۰۰۱/۵۱۶



جدول - ۱۴ لیست مواد مصرفی و قیمت ( نسخه رئیس حوزه سنجش ، مسؤل آزمون و آزمونگر)

ردیف	نام مواد مصرفی	مشخصات فنی	تعداد	واحد سنجه	قیمت واحد به ریال	آزمونگر	آزمون شونده	توضیحات
1	انواع رنگ ابرو	دائم ، موقت، نیمه موقت	مقدار کافی	پیمانه	300000	*	*	
2	خط کش قرینه سازی ابرو	پلاستیکی، طلقی، یکبار مصرف	مقدار کافی	متری	500000	*	*	
3	کارت سوابق مشتری	استاندارد	1	عدد	50000	*	*	
4	اکسیدان کرم	3%، 6%	مقدار لازم	لیتر	400000	*	*	
5	پنبه	استاندارد	1	بسته	150000	*	*	
6	پیش بند	یکبار مصرف	1	بسته	300000	*	*	
7	کرم دست و صورت	کاسه ای ، تیویی	1	عدد	350000	*	*	
8	کرم ضد التهاب	تیویی	1	بسته	400000	*	*	
9	دستکش	نخی	1	بسته	150000	*	*	
10	دستمال کاغذی	یکبار مصرف	1	بسته	150000	*	*	
11	صابون شستشوی دست	مایع	1	عدد	350000	*	*	
12	کفش	طبی	1	جفت	1000000	*	*	
13	مدادتراش	معمولی	1	بسته	200000	*	*	
14	مداد ابرو	در رنگهای مختلف	12	عدد	200000	*	*	
15	کیسه زیاله	متوسط	1	بسته	250000	*	*	
16	نخ اصلاح	کتان، نازک، متوسط	1	عدد	500000	*	*	
17	ماسک تنفسی	یکبار مصرف	1	بسته	100000	*	*	
18	مواد شوینده ابزار و محیط	استاندارد ، پودری	1	لیتر	300000	*	*	
19	مواد ضد عفونی کننده ابزار	الکل ، نانوسیل	1	لیتر	500000	*	*	
20	مواد ضد عفونی کننده دست	نانوسیل	1	لیتر	500000	*	*	
21	مواد ضد عفونی کننده محیط	وایتکس ، جرم گیر	1	لیتر	900000	*	*	
22	لباس کار	روپوش سفید	1	عدد	800000	*	*	
23	وازلین طبی	گیاهید	1	عدد	800000	*	*	
24	هد	یکبار مصرف	1	عدد	800000	*	*	



عنوان استاندارد: پیرایش ابرو

کد استاندارد: ۵۱۴۲۱۰۰۰۱

کد پروژه: ۱۴۰۱/۵۱۴۲۱۰۰۰۱/۵۱۶

**جدول - ۱۵ چک لیست معیار های نگرشی ( نسخه آزمونگر)**

نام و نام خانوادگی آزمون شونده		کد ملی :		تاریخ آزمون:		ساعت شروع:		ساعت پایان:	
ردیف	مهارت های توانایی اشتغال	طیف					شایستگی ها	نمره داوطلب	
		هرگز	گاهی	معمولا	اغلب	همیشه			
		0	0.25	0.5	0.75	1			
1	اخلاق کاری						اعتماد به نفس و خود اتکائی نشان می دهد		
2		مسئولیت پذیر است							
3		با مباحثات کار می کند							
4		مسئولیت رفتار هایش را می پذیرد							
5		خویشتن دار است و در یک روش کنترل شده کار می کند							
6		در گفتار، عمل و کردار، بلوغ از خود نشان می دهد							
7		کارش را خود ارزیابی می کند							
8	مسئولیت پذیری						کار را سازماندهی و زمان را به طور موثر مدیریت می کند		
9		توانایی تکمیل تکالیف در زمان مقرر را از خود به نمایش می گذارد							
10		از دستورات شفاهی، بصری و کتبی پیروی می کند							
11		از موادمصرفی، ابزار آلات خوب مواظبت می کند							
12	استدلال و حل مساله						با تغییرات خواسته های شغلی تطابق پذیری دارد		
13		منطقی است و قضاوت های عینی می سازد							
14		روش ها و قواعد را می فهمد							
15		ابتکار نشان می دهد							
16	سلامتی و عادات ایمنی						سرعت تولید و آهنگ کاری خوب دارد		
17		نسبت به حفاظت و ایمنی تجهیزات و دستگاه ها اهتمام لازم دارد							
18		به شیوه مناسب و آراستگی لباس می پوشد							
19		موقعیت های استرس زا را تشخیص میدهد							
20		موقعیت های استرس زا را به راحتی مدیریت می کند.							
		جمع کل							

ناظر آزمون  
نام و نام خانوادگی و امضاء:

آزمونگر دوم  
نام و نام خانوادگی و امضاء :

آزمونگر اول  
نام و نام خانوادگی و امضاء :





سازمان تحقیقات، آموزش و ترویج کشاورزی

عنوان استاندارد: پیرایش ابرو  
کد استاندارد: ۵۱۴۲۱۰۰۰۰۱  
کد پروژه: ۱۴۰۱/۵۱۴۲۱۰۰۰۰۱/۵۲۷



جمهوری اسلامی ایران  
وزارت تعاون، کار و رفاه اجتماعی

بسمه تعالی

ارزشیابی مهارتی با الگوی سنجش عملکردی

# پروژه آزمون عملی « مابانی »

گروه شغلی: خدمات زیبایی  
عنوان استاندارد: پیرایش ابرو  
کد استاندارد: ۵۱۴۲۱۰۰۰۰۱

کد پروژه: ۱۴۰۱/۵۱۴۲۱۰۰۰۰۱/۵۲۷

زمان آزمون ..... ساعت ..... دقیقه

تاریخ تدوین پروژه آزمون ۱۴۰۱/۰۹/۰۹



سازمان آموزش فنی و حرفه‌ای کشور

عنوان استاندارد: پیرایش ابرو  
کد استاندارد: ۵۱۴۲۱۰۰۰۰۱  
کد پروژه: ۱۴۰۱/۵۱۴۲۱۰۰۰۰۱/۵۲۷



جمهوری اسلامی ایران  
وزارت تعاون، کار و رفاه اجتماعی

جدول 1

فهرست محتوي پروژه	
ردیف	فهرست محتوي
1	تهیه کنندگان
2	مشخصات استاندارد آموزشی
3	توضیح مختصر در مورد پروژه
4	نقشه کار عملی
5	دستور العمل (فرایند) اجرای پروژه
6	لیست تجهیزات
7	لیست ابزار آلات
8	لیست مواد مصرفی
9	امتیاز بندی
10	چک لیست معیار های نگرشی
11	نتیجه نهایی

سازمان آموزش فنی و حرفه‌ای کشور



سازمان آموزش فنی و حرفه‌ای کشور

عنوان استاندارد: پیرایش ابرو

کد استاندارد: ۵۱۴۲۱۰۰۰۰۱

کد پروژه: ۱۴۰۱/۵۱۴۲۱۰۰۰۰۱/۵۲۷



جمهوری اسلامی ایران  
وزارت تعاون، کار و رفاه اجتماعی

- جدول ۲

تهیه کنندگان :

ردیف	نام و نام خانوادگی	تحصیلات	سابقه آموزشی(سال)	سایر اطلاعات
ردیف	نام و نام خانوادگی	تحصیلات	سابقه آموزشی(سال)	سایر اطلاعات
1	عادلہ بیگدلی	آخرین مدرک تحصیلی	سابقه فعالیت مربی دولتی	تلفن ثابت : ۰۸۱۳۲۷۵۵۸۱۴
	دانشجوی ترم آخر کارشناسی	رشته تحصیلی	سابقه فعالیت مربی غیر دولتی	تلفن همراه : ۰۹۱۸۳۱۸۰۵۵۹ ایمیل : zolfagary663@gmail.com
	فقه و مبانی حقوق اسلامی	15 سال	آدرس : همدان	تلفن ثابت :
2	معصومه کوبی	آخرین مدرک تحصیلی	سابقه فعالیت مربی دولتی	تلفن ثابت : ۰۸۱۳۲۷۵۵۸۱۴
	کارشناسی	رشته تحصیلی	سابقه فعالیت مربی غیر دولتی	تلفن همراه : ۰۹۱۸۳۱۵۲۴۷۰ ایمیل :
	حسابداری	10 سال	آدرس : همدان	تلفن ثابت : ۰۲۱۸۸۲۶۶۸۴
3	سوگند جعفری	آخرین مدرک تحصیلی	سابقه فعالیت مربی دولتی	تلفن همراه : ۰۹۰۲۷۰۹۲۰۲۸ ایمیل : SOGANDBOBO//2YAHOO.COM
	فوق لیسانس	رشته تحصیلی	سابقه فعالیت مربی غیر دولتی	آدرس : تهران
	میکروبیولوژی	14 سال		

سازمان آموزش فنی و حرفه‌ای کشور



عنوان استاندارد: پیرایش ابرو  
 کد استاندارد: ۵۱۴۲۱۰۰۰۰۱  
 کد پروژه: ۱۴۰۱/۵۱۴۲۱۰۰۰۰۱/۵۲۷



جدول ۳ - مشخصات استاندارد آموزشی / استاندارد ارزشیابی :

خوشه : خدمات				گروه : مراقبت زیبایی	
نام استاندارد		کد استاندارد :		تئوری	
پیرایش ابروی هشت		۵۱۴۲۱۰۰۰۰۱		عملی	
				پروژه	
				کارورزی	

جدول ۴ - فهرست شایستگی های استاندارد آموزشی / فهرست مراحل کار استاندارد ارزشیابی :

ردیف	عناوین شایستگی/ توانایی یا عناوین مراحل کار	میزان ساعت آموزش		
		تئوری	عملی	جمع
1	کار انجام جهت و مشاوره مشتری پذیرش			
2	کار تجهیزات، ابزار و محیط سازی آماده			
3	ابرو پیرایش			
4	کار و تکمیل خدمات ارزیابی			
5				
6				
7				
8				
9				
10				
11	کارورزی	-		
12	پروژه	-		
	کل جمع	-		30

### جدول ۵- نقشه کار عملی ( نسخه آزمونگر و آزمون شونده)

فرض کنید در سالن زیبایی الماس به عنوان پیرایشگر ابرو مشغول به کار هستید. مشتری با مراجعه میکند و از شما درخواست پیرایش ابرو طبق عکس ارائه شده را دارد. باتوجه به خواسته و عکس درخواستی مشتری تکنیک را ارزیابی کرده و از لوازم و ابزار و مواد مصرفی مناسب جهت اجرای اصولی کار استفاده نمایید.



### جدول ۶- توضیحات نقشه عملی ( : نسخه آزمونگر و آزمون شونده)

- آزمون شونده گرامی در اجرای پروژه عملی به نکات زیر توجه داشته باشید:
- 1- اجرای کار روی مدل زنده انجام شود.
  - 3- پیرایش ابرو طبق مدل و متد نقشه کار عملی انجام شود.
  - 4- مراحل کار مهم و دارای نمره میباشد.
  - 5- در زمان تعیین شده کار را به اتمام برسانید.
  - 6- نتیجه و قرینگی ابروی پیرایش شده ارزیابی خواهد شد.



سازمان آموزش فنی و حرفه‌ای کشور

عنوان استاندارد: پیرایش ابرو  
کد استاندارد: ۵۱۴۲۱۰۰۰۰۱  
کد پروژه: ۱۴۰۱/۵۱۴۲۱۰۰۰۰۱/۵۲۷



جمهوری اسلامی ایران  
وزارت تعاون، کار و رفاه اجتماعی

## جدول ۷ -

توضیح مختصر فرآیند اجرای پروژه ( نسخه آزمونگر )

اهداف پروژه :  
فرایندی

\*تولیدی \*

در این پروژه :

- زمان انجام فرایند حائز اهمیت
  - رعایت توالی انجام مراحل فعالیت مهم
  - مقدار استفاده از مواد مصرفی دارای اهمیت
  - ساخت محصول جز موارد با اهمیت پروژه
  - رعایت نکات ایمنی و حفاظتی الزامی
  - ...
- \*نمی باشد.  
\*نمی باشد.  
\*نمی باشد.  
\*نمی باشد.  
\*نمی باشد.
- می باشد  
می باشد  
می باشد  
می باشد  
می باشد

## جدول ۸ - نمرات گاهشی ( نسخه آزمونگر )

مجاز هست		مجاز نیست	افزودن مواد مصرفی / زمان ، با کسر نمره	
نیم تا یکساعت	تا نیم ساعت		در صورت عدم رعایت زمان بندی در اجرای مراحل کاری	زمان اجرای فرایند
.....درصد از کل بارم کم می شود.	%۵درصد از کل بارم کم می شود		در صورت عدم رعایت میزان مواد مصرفی	مقدار مواد مصرفی
۰/۵...درصد از کل بارم کم می شود				

سازمان آموزش فنی و حرفه‌ای کشور

جدول ۱۰ نسخه آزمونگر و آزمون شونده)	جدول ۹ نسخه آزمونگر)
<p>نکات یا مواردی که در اجرای پروژه توسط آزمون دهنده رعایت آن الزامی است:</p> <ol style="list-style-type: none"> <li>۱- مطالعه کامل جداول و نقشه کار پروژه</li> <li>۲- توجه به توضیحات و خواسته آزمونگر</li> <li>۳- تشخیص درست و انجام کامل پروژه در زمان تعیین شده.</li> <li>۴- به همراه داشتن تمامی مواد مصرفی و ابزار مورد نیاز با توجه به استاندارد مربوطه</li> <li>۵- با توجه به فرآیندی بودن پروژه در هر مرحله از کار به آزمونگر اطلاع دهید .</li> </ol>	<p>نکات یا مواردی که در اجرای پروژه توسط آزمونگر رعایت آن الزامی است:</p> <ol style="list-style-type: none"> <li>۱- ارزیابی موارد منع پیرایش ابروی هشتی مورد بررسی قرار گیرد.</li> <li>۲- ارزیابی تجهیزات و ابزار آزمون شونده بررسی شود-</li> <li>۳- ارزیابی مدل و متد پیرایش ابرو باید طبق نقشه جدول شماره انجام شود.</li> <li>۴- مراحل و رعایت توالی انجام کار ارزیابی شود.</li> <li>۵- ارزیابی مراحل کار از نزدیک و حضور داشتن در کنار آزمون شونده در هر مرحله از کار .</li> <li>۶- توضیحات لازم پروژه را برای آزمون شونده بیان کنید .</li> <li>۷- مدیریت زمان آزمون شونده را مورد ارزیابی قرار دهید.</li> <li>۸- مدیریت استفاده از مواد مصرفی را مورد ارزیابی قرار دهید.</li> <li>۹- توضیحات آزمون شونده به مدل و اصول انجام پیرایش ابرو هشت را مورد ارزیابی قرار دهید.</li> </ol>

جدول - ۱۱ فرایند اجرای پروژه ( نسخه آزمون شونده)

مقیاس		بارم	مدت انجام کار - دقیقه	ریز فعالیت یا چگونگی روند انجام کار	شماره شایستگی ها	عنوان فعالیت (عنصر شایستگی)	توالی فرایند کاری
کیفی	کمی						
*		۳	۳	مشاوره صحیح و اصولی به مدل		پذیرش مشتری و مشاوره جهت انجام کار	مرحله اول
*		۲	۲	رعایت اصول ایمنی و بهداشت			
*		۳	۲	ارزیابی تراکم موی ابرو و چهره با سلیقه مشتری			
	*	۲	۳	انتخاب صحیح مدل ابرو برای انجام کار با توجه به چشم و بینی و پیشانی			
*		۳	۴	ضد عفونی و آماده سازی ابزار مصرفی		آماده سازی تجهیزات، ابزار و محیط کار	مرحله دوم
*		۲	۳	آماده سازی تجهیزات و مواد مصرفی استاندارد و یکبار مصرف			
*		۲	۱	ایجاد شرایط مناسب قرارگیری مدل و آزمون شونده			
*		۳	۲	رعایت اصول سلامت پوست و مو			
*		۵	۳	رعایت اصول ایمنی اولیه قبل از شروع کار		پیرایش ابروی هشت	مرحله سوم
*		۵	۳	تشخیص صحیح مدل و تکنیک پیرایش ابرو			
*		۱۵	۱۵	تشخیص و استفاده از ابزار و مواد مصرفی مناسب برای پیرایش و فرم دهی ابرو			
*		۳۰	۳	شناخت اشکال هندسی چهره، زوایای چشم و ابرو			
*		۵	۳	کنترل کیفیت ابروی پیرایش شده با پروژه جدول ۵			
	*	۵	۳	تشخیص صحیح فرم ابرو با توجه به اشکال هندسی چهره			
*		۵	۳	مطابقت با تکنیک درخواستی مشتری		ارزیابی خدمات و تکمیل کار	مرحله چهارم
*		۲	۴	مدیریت زمان و سرعت انجام کار			
*		۳	۳	ضد عفونی تجهیزات و ابزار بعد از کار			





سازمان آموزش فنی و حرفه‌ای کشور

عنوان استاندارد: پیرایش ابرو

کد استاندارد: ۵۱۴۲۱۰۰۰۰۱

کد پروژه: ۱۴۰۱/۵۱۴۲۱۰۰۰۰۱/۵۲۷



جمهوری اسلامی ایران  
وزارت تعاون، کار و رفاه اجتماعی

### جدول - ۱۲ لیست تجهیزات ( نسخه رئیس حوزه سنجش ، مسؤل آزمون و آزمونگر)

ردیف	نام تجهیزات	مشخصات فنی	تعداد	واحد سنجش	آزمونگر	آزمون شونده	توضیحات
۴	سطل زباله	متوسط	۱	عدد		*	
۱۱	تصاویر مربوط به کار	رنگی	۱	عکس		*	

### جدول - ۱۳ لیست ابزارآلات ( نسخه رئیس حوزه سنجش ، مسؤل آزمون و آزمونگر)

ردیف	نام ابزارآلات	مشخصات فنی	تعداد	واحد سنجش	آزمونگر	آزمون شونده	توضیحات
۱	برس ابرو	چوبی، پلاستیکی	۱	عدد		*	
۲	برس رنگ ابرو	پلاستیکی	۱	عدد		*	
۳	دسته تیغ	فلزی- پلاستیکی	۱	عدد		*	
۴	قیچی ابرو	فلزی	۱	عدد		*	
۵	کاسه رنگ ابرو	چینی، پلاستیکی	۱	عدد		*	
۶	موچین در انواع مختلف	فلزی	۱	عدد		*	

سازمان آموزش فنی و حرفه‌ای کشور



عنوان استاندارد: پیرایش ابرو  
 کد استاندارد: ۵۱۴۲۱۰۰۰۰۱  
 کد پروژه: ۱۴۰۱/۵۱۴۲۱۰۰۰۰۱/۵۲۷



جدول - ۱۴ لیست مواد مصرفی و قیمت ( نسخه رئیس حوزه سنجش ، مسؤل آزمون و آزمونگر)

ردیف	نام مواد مصرفی	مشخصات فنی	تعداد	واحد سنجه	قیمت واحد به ریال	آزمونگر	آزمون شوونده	توضیحات
۱	انواع رنگ ابرو	دائم، موقت، نیمه موقت	مقدار کافی	پیمانه	۳۰۰۰۰۰	*	*	
۲	خط کش قرینه سازی ابرو	پلاستیکی، طلقی، یکبار مصرف	مقدار کافی	متری	۵۰۰۰۰۰	*	*	
۳	کارت سوابق مشتری	استاندارد	۱	عدد	۵۰۰۰۰	*	*	
۴	اکسیدان کرم	۳٪، ۶٪	به مقدار لازم	لیتر	۴۰۰۰۰۰	*	*	
۵	پنبه	استاندارد	۱	بسته	۱۵۰۰۰۰	*	*	
۶	پیش بند	یکبار مصرف	۱	بسته	۳۰۰۰۰۰	*	*	
۷	کرم دست و صورت	کاسه ای، تیویی	۱	عدد	۳۵۰۰۰۰	*	*	
۸	کرم ضد التهاب	تیویی	۱	بسته	۴۰۰۰۰۰	*	*	
۹	دستکش	نخی	۱	بسته	۱۵۰۰۰۰	*	*	
۱۰	دستمال کاغذی	یکبار مصرف	۱	بسته	۱۵۰۰۰۰	*	*	
۱۱	صابون شستشوی دست	مایع	۱	عدد	۳۵۰۰۰۰	*	*	
۱۲	کفش	طبی	۱	جفت	۱۰۰۰۰۰۰	*	*	
۱۳	مداد تراش	معمولی	۱	بسته	۲۰۰۰۰۰	*	*	
۱۴	مداد ابرو	در رنگهای مختلف	۱۲	عدد	۲۰۰۰۰۰	*	*	
۱۵	کیسه زباله	متوسط	۱	بسته	۲۵۰۰۰۰	*	*	
۱۶	نخ اصلاح	کتان، نازک، متوسط	۱	عدد	۵۰۰۰۰۰	*	*	
۱۷	ماسک تنفسی	یکبار مصرف	۱	بسته	۱۰۰۰۰۰	*	*	
۱۸	مواد شوینده ابزار و محیط	استاندارد، پودری	۱	لیتر	۳۰۰۰۰۰	*	*	
۱۹	مواد ضد عفونی کننده ابزار	الکل، نانوسیل	۱	لیتر	۵۰۰۰۰۰	*	*	
۲۰	مواد ضد عفونی کننده دست	نانوسیل	۱	لیتر	۵۰۰۰۰۰	*	*	
۲۱	مواد ضد عفونی کننده محیط	وایتکس، جرم گیر	۱	لیتر	۹۰۰۰۰۰	*	*	
۲۲	لباس کار	روپوش سفید	۱	عدد	۸۰۰۰۰۰	*	*	
۲۳	وازلین طبی	گیاهید	۱	عدد	۸۰۰۰۰۰	*	*	
۲۴	هد	یکبار مصرف	۱	عدد	۸۰۰۰۰۰	*	*	



سازمان آموزش های پزشکی کشور

عنوان استاندارد: پیرایش ابرو  
 کد استاندارد: ۵۱۴۲۱۰۰۰۰۱  
 کد پروژه: ۱۴۰۱/۵۱۴۲۱۰۰۰۰۱/۵۲۷



جمهوری اسلامی ایران  
 وزارت تعاون، کار و رفاه اجتماعی

**جدول - ۱۵ چک لیست معیار های نگرشی ( نسخه آزمونگر )**

نام و نام خانوادگی آزمون شونده :		کد ملی :	تاریخ آزمون:	ساعت شروع:	ساعت پایان:	
ردیف	مهارت های توانائی اشتغال	طیف				شایستگی ها
		هرگز	گاهی	معمولا	اغلب	
		۰	۰.۲۵	۰.۵	۰.۷۵	
۱	اخلاق کاری	اعتماد به نفس و خود اتکائی نشان می دهد				
۲		مسئولیت پذیر است				
۳		با مباحثات کار می کند				
۴		مسئولیت رفتارهایش را می پذیرد				
۵		خویشتن دار است و در یک روش کنترل شده کار می کند				
۶		در گفتار، عمل و کردار، بلوغ از خود نشان می دهد				
۷		کارش را خود ارزیابی می کند				
۸	مسئولیت پذیری	کار را سازماندهی و زمان را به طور موثر مدیریت می کند				
۹		توانائی تکمیل تکالیف در زمان مقرر را از خود به نمایش می گذارد				
۱۰		از دستورات شفاهی، بصری و کتبی پیروی می کند				
۱۱		از موادمصرفی، ابزارآلات خوب مواظبت می کند				
۱۲	استدلال و حل مساله	با تغییرات خواسته های شغلی تطابق پذیری دارد				
۱۳		منطقی است و قضاوت های عینی می سازد				
۱۴		روش ها و قواعد را می فهمد				
۱۵		ابتکار نشان می دهد				
۱۶	سلامتی و عادات ایمنی	سرعت تولید و آهنگ کاری خوب دارد				
۱۷		نسبت به حفاظت و ایمنی تجهیزات و دستگاه ها اهتمام لازم دارد				
۱۸		به شیوه مناسب و آراستگی لباس می پوشد				
۱۹		موقعیت های استرس زا را تشخیص میدهد				
۲۰		موقعیت های استرس زا را به راحتی مدیریت می کند.				
جمع کل						

ناظر آزمون  
 نام و نام خانوادگی و امضاء:

آزمونگر دوم  
 نام و نام خانوادگی و امضاء:

آزمونگر اول  
 نام و نام خانوادگی و امضاء:

بسمه تعالی

ارزشیابی مهارتی با الگوی سنجش عملکردی

# پروژه آزمون عملی « پایانی »

گروه شغلی : مراقبت و زیبایی

عنوان استاندارد : پیرایش ابرو

کد استاندارد : ۵۱۴۲۱۰۰۰۰۱

سازمان آموزش فنی و حرفه‌ای کشور

کد پروژه: ۱۴۰۱/۵۱۴۲۱۰۰۰۰۱/۵۱۵

زمان آزمون : ۲ ساعت یا ۱۲۰ دقیقه

تاریخ تدوین پروژه آزمون: ۱۴۰۱/۳/۳۱

## جدول ۱

فهرست محتوی پروژه	
ردیف	فهرست محتوی
۱	تهیه کنندگان
۲	مشخصات استاندارد آموزشی
۳	توضیح مختصر در مورد پروژه
۴	نقشه کار عملی
۵	دستورالعمل (فرایند) اجرای پروژه
۶	لیست تجهیزات
۷	لیست ابزارآلات
۸	لیست مواد مصرفی
۹	امتیازبندی
۱۰	چک لیست معیار های نگرشی
۱۱	نتیجه نهایی

سازمان آموزش فنی و حرفه ای کشور

جدول ۲ - تهیه کنندگان:

ردیف	نام و نام خانوادگی	تحصیلات	سابقه آموزشی (سال)	سایر اطلاعات
۱	منیژه مهرجو	آخرین مدرک تحصیلی	سابقه فعالیت مربی دولتی	تلفن ثابت: ۶۶۰۰۲۸۶۱
		کارشناسی	۱۸ ماه	تلفن همراه: ۰۹۱۲۳۰۴۵۷۷۹
		رشته تحصیلی	سابقه فعالیت مربی غیر دولتی	ایمیل: Manizhemehrjoo1349@gmail.com
۲	رقیه آقایی	مدیریت بازرگانی	۳۰ سال	آدرس: تهران - ستارخان - خیابان شادمهر - بعد از چهارراه خوشرو پلاک ۲۰۹
		آخرین مدرک تحصیلی	سابقه فعالیت مربی دولتی	تلفن ثابت: ۵۵۸۴۷۷۵۲
		کارشناسی	۷ سال	تلفن همراه: ۰۹۱۲۳۰۴۵۷۷۹
۳	ماریا صفرپور بازگیایی	رشته تحصیلی	سابقه فعالیت مربی غیر دولتی	ایمیل: atremina@yahoo.com
		گربیم	۱۵ سال	آدرس: خانی آباد نو - شهرک شریعتی - خیابان ماهان - کوچه ۲۴ پلاک ۲
		آخرین مدرک تحصیلی	سابقه فعالیت مربی دولتی	تلفن ثابت: ۴۴۴۴۴۵۳۰
۳	ماریا صفرپور بازگیایی	دانشجوی ارشد	سابقه فعالیت مربی غیر دولتی	تلفن همراه: ۰۹۱۹۸۴۴۹۰۴۲
		رشته تحصیلی	۱ سال	ایمیل: safarpourmari@gmail.com
		حسابداری	آدرس: میدان عدل - خیابان مخبری - نبش سردار جنگل پلاک ۸۷ واحد ۷	

**جدول ۳ - مشخصات استاندارد آموزشی □ / استاندارد ارزشیابی ■**

خوشه: خدمات گروه: مراقبت و زیبایی

۳۰ ساعت	تئوری	میزان ساعت آموزشی	کد استاندارد:	نام استاندارد
	عملی		۵۱۴۲۱۰۰۰۰۱	پیرایش ابرو
	پروژه			
	کارورزی			

**جدول ۴ - فهرست شایستگی های استاندارد آموزشی / فهرست مراحل کار استاندارد ارزشیابی:**

ردیف	عناوین شایستگی/توانایی یا عناوین مراحل کار	میزان ساعت آموزش		
		تئوری	عملی	جمع
۱	پذیرش مدل و مشاوره جهت انجام کار			
۲	آماده سازی تجهیزات- ابزار و محیط کار			
۳	پیرایش ابروی حالت دار- پیرایش ابروی صاف			
۴	ارزیابی خدمات و تکمیل کار			
۵				
۶				
۷				
۸				
۹				
۱۰				
۱۱	کارورزی	-		
۱۲	پروژه	-		
	جمع کل			۳۰ ساعت

## جدول ۵- نقشه کار عملی ( نسخه آزمونگر و آزمون‌شونده )

آزمون‌شونده محترم:

دو نفر به عنوان مشتری برای انجام خدمات پیرایش ابرو به سالن شما مراجعه نموده‌اند.

با توجه به درخواست مدل، ابروی مناسب جهت انجام کار را برای هر یک از آنها ارائه دهید.

برای هر کدام رنگ ابروی مناسب با توجه به درخواست مدل انجام گردد.



سازمان آموزش فنی و حرفه‌ای کشور



## جدول ۶- توضیحات نقشه عملی: (نسخه آزمونگر و آزمون‌شونده)

آزمون‌شونده محترم:

لطفاً موارد ذیل را انجام داده و ارائه دهید.

- ۱- پیرایش ابروی مدل صاف
- ۲- پیرایش ابروی مدل حالت دار
- ۳- رنگ کردن ابرو با رنگ های شیمیایی
- ۴- هر یک از موارد باید به صورت جداگانه روی یک مدل انجام گردیده و ارائه گردد
- ۵- ابرو هایی که از قبل طراحی یا میکروپیگمنتیشن داشته باشد مورد قبول نخواهد بود
- ۶- رعایت کلی نکات الزامی می باشد

سازمان آموزش فنی و حرفه‌ای کشور

### جدول ۷ - توضیح مختصر فرآیند اجرای پروژه: (نسخه آزمونگر)

اهداف پروژه:	
فرایندی <input type="checkbox"/>	تولیدی <input type="checkbox"/>
در این پروژه:	
<p>(۱) زمان انجام فرایند حائز اهمیت <input type="checkbox"/> می‌باشد. <input type="checkbox"/> نمی‌باشد.</p> <p>(۲) رعایت توالی انجام مراحل فعالیت مهم <input type="checkbox"/> می‌باشد. <input type="checkbox"/> نمی‌باشد.</p> <p>(۳) مقدار استفاده از مواد مصرفی دارای اهمیت <input type="checkbox"/> می‌باشد. <input type="checkbox"/> نمی‌باشد.</p> <p>(۴) ساخت محصول جز موارد با اهمیت پروژه <input type="checkbox"/> می‌باشد. <input type="checkbox"/> نمی‌باشد.</p> <p>(۵) رعایت نکات ایمنی و حفاظتی الزامی <input type="checkbox"/> می‌باشد. <input type="checkbox"/> نمی‌باشد.</p> <p>(۶) ...</p>	

### جدول ۸ - نمرات کاهشی (نسخه آزمونگر)

مجاز هست		مجاز نیست	افزودن مواد مصرفی / زمان ، با کسر نمره	
نیم تا یکساعت	تا نیم ساعت		در صورت عدم رعایت زمان بندی در اجرای مراحل کاری	زمان اجرای فرایند
۴ درصد از کل بارم کم می شود.	۲ درصد از کل بارم کم می شود		در صورت عدم رعایت میزان مواد مصرفی	مقدار مواد مصرفی
..... درصد از کل بارم کم می شود		مجاز نیست		

سازمان آموزش فنی و حرفه‌ای کشور

جدول ۱۰ (نسخه آزمونگر و آزمون شونده)

<p>۱- نشان دادن مدلهای قبل از شروع کار به آزمونگران</p> <p>۲- اعلام پایان کار در هر مرحله و تحویل آن به آزمونگران</p>
---

جدول ۹ (نسخه آزمونگر)

<p>۱- چک کردن مدلهای قبل از شروع کار آزمون شونده</p> <p>۲- در صورت عدم تطبیق ابروی مدل آزمون شونده با مدل نقشه، آزمونگر میتواند مدل متناسب با چهره شخص را جایگزین نماید.</p>
--

سازمان آموزش فنی و حرفه‌ای کشور

جدول ۱۱ - فرایند اجرای پروژه (نسخه آزمون شونده)

مقیاس	مدت انجام کار - دقیقه		ریز فعالیت یا چگونگی روند انجام کار	شماره شایسته گی‌ها	عنوان فعالیت (عنصر شایستگی)	توالی فرایندکاری
	بار م	کیف کمی				
×	۵	۷	آماده سازی مدل	۱-۱	پذیرش مدل و مشاوره جهت انجام کار	مرحله اول
×	۵	۱۰	ارزیابی ساختار چهره مدل	۱-۲		
×	۵	۸	انتخاب مدل ابروی مناسب جهت انجام کار	۱-۳		
×	۳	۵	انتخاب صحیح تجهیزات و ابزار و مواد مصرفی	۲-۱	آماده سازی تجهیزات - ابزار و محیط کار	مرحله دوم
×	۴	۵	ضد عفونی و تمیز کردن تجهیزات و ابزار کار	۲-۲		
×	۳	۵	استفاده صحیح از مواد مصرفی قبل و بعد از انجام کار	۲-۳		
×	۱۱	۱۵	پیرایش و طراحی ابرو با توجه به جام چهره	۳-۱	پیرایش ابرو	مرحله سوم
×	۱۲	۱۰	تمیز کردن ابرو	۳-۲		
×	۱۲	۱۵	حالت دادن به ابرو	۳-۳		
×	۱۰	۱۰	قرینه سازی ابرو	۳-۴		
×	۱۰	۱۰	طرز صحیح رنگ کردن ابرو	۳-۵		
×	۵	۷	تطبیق مدل ابروی برداشته شده بر اساس جام چهره	۴-۱	ارزیابی خدمات و تکمیل کار	مرحله چهارم
×	۵	۵	ارائه توصیه های مراقبتی به مدل پس از انجام کار	۴-۲		
×	۲	۳	تمیز کردن تجهیزات و ابزار	۴-۳		
×	۳	۵	ضد عفونی کردن ابزار با مواد مناسب	۴-۴		

سازمان آموزش فنی و حرفه‌ای کشور

**جدول ۱۲ - لیست تجهیزات ( نسخه رئیس حوزه سنجش ، مسؤول آزمون و آزمونگر )**

ردیف	نام تجهیزات	مشخصات فنی	تعداد	واحد سنجش	آزمونگر	آزمون شونده	توضیحات
۱	کپسول آشنشانی	حاوی پودر و کف (استاندارد)	۱	دستگاه		×	
۲	آینه	۵۰×۷۰×۵	۱	جام		×	
۳	جعبه کمک های اولیه	استاندارد	۱	جعبه		×	
۴	صندلی کار	جکی - بدون جک	۲	عدد	+	×	
۵	تابوره (صندلی کارآموز)	جکی - ساده	۱	عدد		×	
۶	میز کار	چوبی ۷۰×۴۰	۱	عدد	+	×	
۷	تهویه مناسب	استاندارد	۱	عدد		×	
۸	دستگاه استریل ابزار	استاندارد	۱	دستگاه		×	
۹	تصاویر مربوطه	رنگی	به مقدار لازم			×	
۱۰	روشویی	چینی	۱	عدد		×	
۱۱	سطل زباله	متوسط	۱	عدد		×	

**جدول ۱۳ - لیست ابزار آلات ( نسخه رئیس حوزه سنجش ، مسؤول آزمون و آزمونگر )**

ردیف	نام ابزار آلات	مشخصات فنی	تعداد	واحد سنجش	آزمونگر	آزمون شونده	توضیحات
۱	موچین (انبری - قیچی)	فلزی	۱	عدد از هر کدام		×	
۲	قیچی ابرو	فلزی	۱	عدد		×	
۳	دسته تیغ	پلاستیکی - فلزی	۱	عدد		×	
۴	ابزار طراحی ابرو	یکبار مصرف	۱	بسته		×	
۵	قلم رنگ مخصوص رنگ ابرو	پلاستیکی	۱	عدد		×	
۶	کاسه رنگ ابرو	چینی - پلاستیکی	۱	عدد		×	
۷	آب پاش	متوسط پلاستیکی	۱	عدد		×	
۸	برس ابرو	پلاستیکی	۱	عدد		×	
۹	سفتی باکس	پلاستیکی کوچک	۱	عدد		×	
۱۰	برس رنگ ابرو	پلاستیکی	۱	عدد		×	

**جدول ۱۴ - لیست مواد مصرفی و قیمت ( نسخه رئیس حوزه سنجش ، مسؤول آزمون و آزمونگر )**

ردیف	نام مواد مصرفی	مشخصات فنی	تعداد	واحد سنجش	قیمت واحد به ریال	آزمونگر	آزمون شونده	توضیحات
۱	پنبه	یکبار مصرف	۱	بسته	۱۵۰/۰۰۰		x	
۲	نخ اصلاح	کتان	۱	دوک	۳۰۰/۰۰۰		x	
۳	هد و پیش بند	یکبار مصرف	۲	عدد	۱۰/۰۰۰		x	
۴	تیغ (یکبار مصرف)	فلزی	۱	بسته	۵۰/۰۰۰		x	
۵	مداد طراحی ابرو	تاییدیه وزارت بهداشت	۱	عدد از هر رنگ	۳۰۰/۰۰۰		x	
۶	گان	یکبار مصرف	۲	عدد	۱۰۰/۰۰۰		x	
۷	دستکش سفید	نخی	۱ جفت		۱۰۰/۰۰۰		x	
۸	کرم ضد التهاب	تاییدیه وزارت بهداشت	۱	تیوپ	۳۵۰/۰۰۰		x	
۹	کرم مرطوب کننده	تاییدیه وزارت بهداشت	۱	تیوپ	۳۰۰/۰۰۰		x	
۱۰	کاور صندلی	یکبار مصرف	۲	عدد	۱۵۰/۰۰۰		x	
۱۱	اکسیدان کرم	۶٪ یا ۳٪	۱ لیتری	بطری	۷۵۰/۰۰۰		x	
۱۲	الکل	۷۰٪	۱ لیتری	بطری	۶۰۰/۰۰۰		x	
۱۳	رنگ مخصوص ابرو	تیره-متوسط و روشن	از هر کدام ۱	تیوپ	۵۰۰/۰۰۰		x	
۱۴	صابون	مابع-جامد	۱	عدد	۳۰۰/۰۰۰		x	
۱۵	کیسه زباله	متوسط	۱	بسته	۱۸۰/۰۰۰		x	
۱۶	مواد ضد عفونی کننده ابزار	نانوسیل	۱	بطری	۶۰۰/۰۰۰		x	
۱۷	وازلین طبی	استاندارد	۱	قوطی	۱۰۰/۰۰۰		x	

سازمان آموزش های پزشکی و حرفه ای کشور

جدول ۱۵ - چک لیست معیار های نگرشی ( نسخه آزمونگر )

نام و نام خانوادگی آزمون شونده:		کد ملی:		تاریخ آزمون:		ساعت شروع:		ساعت پایان:		
ردیف	مهارت های توانائی اشتغال	شایستگی ها					نمره داوطلب	طیف		
		هرگز	گاهی	معمولا	اغلب	همیشه				
		۰	۰,۲۵	۰,۵	۰,۷۵	۱				
۱	اخلاق کاری	اعتماد به نفس و خود اتکائی نشان می دهد								
۲		مسئولیت پذیر است								
۳		با مباحث کار می کند								
۴		مسئولیت رفتارهایش را می پذیرد								
۵		خویشتن دار است و در یک روش کنترل شده کار می کند								
۶		در گفتار، عمل و کردار، بلوغ از خود نشان می دهد								
۷		کارش را خود ارزیابی می کند								
۸	مسئولیت پذیری	کار را سازماندهی و زمان را به طور موثر مدیریت می کند								
۹		توانائی تکمیل تکالیف در زمان مقرر را از خود به نمایش می گذارد								
۱۰		از دستورات شفاهی، بصری و کتبی پیروی می کند								
۱۱		از مواد مصرفی، ابزار آلات خوب مواظبت می کند								
۱۲	استدلال و حل مساله	با تغییرات خواسته های شغلی تطابق پذیری دارد								
۱۳		منطقی است و قضاوت های عینی می سازد								
۱۴		روش ها و قواعد را می فهمد								
۱۵		ابتکار نشان می دهد								
۱۶		سرعت تولید و آهنگ کاری خوب دارد								
۱۷	سلامتی و عادات ایمنی	نسبت به حفاظت و ایمنی تجهیزات و دستگاه ها اهتمام لازم دارد								
۱۸		به شیوه مناسب و آراستگی لباس می پوشد								
۱۹		موقعیت های استرس زا را تشخیص میدهد								
۲۰		موقعیت های استرس زا را به راحتی مدیریت می کند.								
جمع کل										

ناظر آزمون  
نام و نام خانوادگی و امضاء:

آزمونگر دوم  
نام و نام خانوادگی و امضاء:

آزمونگر اول  
نام و نام خانوادگی و امضاء:

بسمه تعالی

ارزشیابی مهارتی با الگوی سنجش عملکردی

# پروژه آزمون عملی « یابانی »

گروه شغلی: خدمات زیبایی  
عنوان استاندارد: پیرایش صورت  
کد استاندارد: ۵۱۴۱۲۰۰۰۱

کد پروژه: ۱۴۰۱/۵۱۴۱۲۰۰۰۱/۵۱۴

زمان آزمون: ۲ ساعت ..... دقیقه

تاریخ تدوین پروژه آزمون: ۹/۹/۱۴۰۱

سازمان آموزش فنی و حرفه‌ای کشور





عنوان استاندارد: پیرایش صورت

کد استاندارد: ۵۱۴۱۲۰۰۰۰۱

کد پروژه: ۱۴۰۱/۵۱۴۱۲۰۰۰۰۱/۵۱۴



جمهوری اسلامی ایران  
وزارت تعاون، کار و رفاه اجتماعی

## جدول ۱

فهرست محتوي پروژه	
ردیف	فهرست محتوي
1	تهیه کنندگان
2	مشخصات استاندارد آموزشی
3	توضیح مختصر در مورد پروژه
4	نقشه کار عملی
5	دستور العمل (فرایند) اجرای پروژه
6	لیست تجهیزات
7	لیست ابزارآلات
8	لیست مواد مصرفی
9	امتیاز بندی
10	چک لیست معیار های نگرشی
11	نتیجه نهایی

سازمان آموزش فنی و حرفه ای کشور



عنوان استاندارد: پیرایش صورت

کد استاندارد: ۵۱۴۱۲۰۰۰۱

کد پروژه: ۱۴۰۱/۵۱۴۱۲۰۰۰۱/۵۱۴



## جدول ۲ -

تهیه کنندگان :

ردیف	نام و نام خانوادگی	تحصیلات	سابقه آموزشی(سال)	سایر اطلاعات
1	عادلہ بیگدلی	آخرین مدرک تحصیلی	سابقه فعالیت مربی دولتی	سایر اطلاعات تلفن ثابت : ۰۸۱۳۲۷۵۵۸۱۴
		دانشجوی ترم آخر کارشناسی		تلفن همراه ۰۹۱۸۳۱۸۰۵۵۹ : ایمیل : zolfagary663@gmail.com
2	معصومه کوبی	رشته تحصیلی	سابقه فعالیت مربی غیر دولتی	آدرس : همدان تلفن ثابت :
		فقه و میانی حقوق اسلامی آخرین مدرک تحصیلی	15 سال سابقه فعالیت مربی دولتی	تلفن همراه : ۰۹۱۸۳۱۵۲۴۷۰ : ایمیل :
3	سوگند جعفری	حسابداری	سابقه فعالیت مربی غیر دولتی	آدرس : همدان تلفن ثابت : ۰۲۱۸۸۲۶۶۸۴ :
		فوق لیسانس	10	تلفن همراه ۰۹۰۲۷۰۹۲۰۲۸ : ایمیل : SOGANDBOBO///2YAHOO.COM
		میکروبیولوژی	14 سال	آدرس : تهران

سازمان آموزش فنی و حرفه‌ای کشور



عنوان استاندارد: پیرایش صورت

کد استاندارد: ۵۱۴۱۲۰۰۰۰۱

کد پروژه: ۱۴۰۱/۵۱۴۱۲۰۰۰۰۰۱/۵۱۴



جدول ۳ - مشخصات استاندارد آموزشی / استاندارد ارزشیابی :

خوشه : خدمات				گروه : مراقبت زیبایی	
نام استاندارد		کد استاندارد :		میزان ساعت آموزشی	
پیرایش صورت		۵۱۴۱۲۰۰۰۰۱		تئوری	
				عملی	
				پروژه	
				کارورزی	

جدول ۴ - فهرست شایستگی های استاندارد آموزشی / فهرست مراحل کار استاندارد ارزشیابی :

ردیف	عناوین شایستگی/توانایی یا عناوین مراحل کار	میزان ساعت آموزش		
		تئوری	عملی	جمع
1	کار انجام جهت و مشاوره مشتری پذیرش			
2	کار تجهیزات، ابزار و محیط سازی آماده			
3	پیرایش صورت			
4	کار و تکمیل خدمات ارزیابی			
5				
6				
7				
8				
9				
10				
11	کارورزی	-		
12	پروژه	-		
	کل جمع	-		30



عنوان استاندارد: پیرایش صورت

کد استاندارد: ۵۱۴۱۲۰۰۰۱

کد پروژه: ۱۴۰۱/۵۱۴۱۲۰۰۰۱/۵۱۴



### جدول ۵- نقشه کار عملی ( نسخه آزمونگر و آزمون شونده)

فرض کنید در سالن زیبایی الماس به عنوان اپراتور اصلاح صورت مشغول به کار هستید مشتری با مراجعه میکند و از شما درخواست اصلاح صورت به روش دپیلاسیون با مومک را دارد. باتوجه به خواسته مشتری تکنیک را ارزیابی کرده و از لوازم و ابزار و مواد مصرفی مناسب جهت اجرای اصولی کار استفاده نمایید

### جدول ۶- توضیحات نقشه عملی ( نسخه آزمونگر و آزمون شونده)

از موم شونده گرامی در اجرای پروژه عملی به نکات زیر توجه داشته باشید:  
1- اجرای کار روی مدل زنده انجام شود.  
2- اصلاح صورت طبق مدل و متدد نقشه کار عملی انجام شود.  
3- مراحل کار و نتیجه انتهایی مهم و دارای نمره میباشد.  
4- در زمان تعیین شده کار را به اتمام برسانید

### جدول ۷ -

### توضیح مختصر فرآیند اجرای پروژه ( نسخه آزمونگر )

اهداف پروژه :	*تولیدی *
فرآیندی	
در این پروژه :	
• زمان انجام فرآیند حائز اهمیت	می باشد
• رعایت توالی انجام مراحل فعالیت مهم	می باشد
• مقدار استفاده از مواد مصرفی دارای اهمیت	می باشد
• ساخت محصول جز موارد با اهمیت پروژه	می باشد
• رعایت نکات ایمنی و حفاظتی الزامی	می باشد
• ...	
	*نمی باشد
	*نمی باشد
	*نمی باشد
	*نمی باشد
	*نمی باشد



عنوان استاندارد: پیرایش صورت

کد استاندارد: ۵۱۴۱۲۰۰۰۱

کد پروژه: ۱۴۰۱/۵۱۴۱۲۰۰۰۱/۵۱۴



### جدول - ۸ نمرات کاهشی ( نسخه آزمونگر )

مجاز هست		مجاز نیست	افزودن مواد مصرفی / زمان ، با کسر نمره	
نیم تا یکساعت	تا نیم ساعت		در صورت عدم رعایت زمان بندی در اجرای مراحل کاری	زمان اجرای فرایند
.....درصد از کل بارم کم می شود.	%۵درصد از کل بارم کم می شود	*	در صورت عدم رعایت میزان مواد مصرفی	مقدار مواد مصرفی
.....درصد از کل بارم کم می شود				

سازمان آموزش فنی و حرفه‌ای کشور



عنوان استاندارد: پیرایش صورت

کد استاندارد: ۵۱۴۱۲۰۰۰۱

کد پروژه: ۱۴۰۱/۵۱۴۱۲۰۰۰۱/۵۱۴



جدول ۱۰ نسخه آزمونگر و آزمون شونده)	جدول ۹ نسخه آزمونگر)
<p>نکات یا مواردی که در اجرای پروژه توسط آزمون دهنده رعایت آن الزامی است:</p> <ol style="list-style-type: none"> <li>۱- مطالعه کامل جداول و نقشه کار پروژه</li> <li>۲- توجه به توضیحات و خواسته آزمونگر</li> <li>۳- تشخیص درست و انجام کامل پروژه در زمان تعیین شده.</li> <li>۴- به همراه داشتن تمامی مواد مصرفی و ابزار مورد نیاز با توجه به استاندارد مربوطه</li> <li>۵- با توجه به فرآیندی بودن پروژه در هر مرحله از کار به آزمونگر اطلاع دهید .</li> </ol>	<p>نکات یا مواردی که در اجرای پروژه توسط آزمونگر رعایت آن الزامی است:</p> <ol style="list-style-type: none"> <li>۱- موارد منع انجام کار را مورد بررسی قرار دهید.</li> <li>۲- ارزیابی تجهیزات و ابزار آزمون شونده بررسی شود.</li> <li>۳- ارزیابی متدد اصلاح باید طبق نقشه جدول شماره ۵ انجام شود.</li> <li>۴- مراحل و رعایت توالی انجام کار ارزیابی شود.</li> <li>۵- ارزیابی مراحل کار از نزدیک و حضور داشتن در کنار آزمون شونده در هر مرحله از کار .</li> <li>۶- توضیحات لازم پروژه را برای آزمون شونده بیان کنید .</li> <li>۷- مدیریت زمان آزمون شونده را مورد ارزیابی قرار دهید.</li> <li>۸- مدیریت استفاده از مواد مصرفی را مورد ارزیابی قرار دهید.</li> <li>۹- توضیحات آزمون شونده به مدل و اصول انجام کار را مورد ارزیابی قرار دهید.</li> <li>۱۰- اعلام نمره نهایی به آزمون شونده.</li> </ol>

سازمان آموزش فنی و حرفه‌ای کشور





عنوان استاندارد: پیرایش صورت

کد استاندارد: ۵۱۴۱۲۰۰۰۱

کد پروژه: ۱۴۰۱/۵۱۴۱۲۰۰۰۱/۵۱۴



### جدول - ۱۲ لیست تجهیزات ( نسخه رئیس حوزه سنجش ، مسؤل آزمون و آزمونگر )

ردیف	نام تجهیزات	مشخصات فنی	تعداد	واحد سنجه	آزمونگر	آزمون شونده	توضیحات
12	موم داغ کن	برقی	1	دستگاه		*	

### جدول - ۱۳ لیست ابزارآلات ( نسخه رئیس حوزه سنجش ، مسؤل آزمون و آزمونگر )

ردیف	نام ابزارآلات	مشخصات فنی	تعداد	واحد سنجه	آزمونگر	آزمون شونده	توضیحات
1	دستگاه بند انداز	دستی یا پلاستیکی	1	دستگاه		*	
2	شانه دم باریک	ساده	1	عدد		*	
3	قیچی	فلزی- کوچک	1	عدد		*	

سازمان آموزش فنی و حرفه‌ای کشور





عنوان استاندارد: پیرایش صورت

کد استاندارد: ۵۱۴۱۲۰۰۰۱

کد پروژه: ۱۴۰۱/۵۱۴۱۲۰۰۰۱/۵۱۴



**جدول - ۱۴ لیست مواد مصرفی و قیمت ( نسخه رئیس حوزه سنجش ، مسؤول آزمون و آزمونگر )**

ردیف	نام مواد مصرفی	مشخصات فنی	تعداد	واحد سنجه	قیمت واحد به ریال	آزمونگر	آزمون شونده	توضیحات
۱	انواع رنگ ابرو	دائم ،موقت،نیمه موقت	مقدار کافی	پیمانه	۳۰۰۰۰۰	*	*	
۲	خط کش قرینه سازی ابرو	پلاستیکی،طلق،یکبار مصرف	مقدار کافی	متری	۵۰۰۰۰۰	*	*	
۳	کارت سوابق مشتری	استاندارد	۱	عدد	۵۰۰۰۰	*	*	
۴	اکسیدان کرم	۳٪،۶٪	به مقدار لازم	لیتر	۴۰۰۰۰۰	*	*	
۵	پنبه	استاندارد	۱	بسته	۱۵۰۰۰۰	*	*	
۶	پیش بند	یکبار مصرف	۱	بسته	۳۰۰۰۰۰	*	*	
۷	کرم دست و صورت	کاسه ای ،تیوپی	۱	عدد	۳۵۰۰۰۰	*	*	
۸	کرم ضد التهاب	تیوپی	۱	بسته	۴۰۰۰۰۰	*	*	
۹	دستکش	نخی	۱	بسته	۱۵۰۰۰۰	*	*	
۱۰	دستمال کاغذی	یکبار مصرف	۱	بسته	۱۵۰۰۰۰	*	*	
۱۱	صابون شستشو دست	مایع	۱	عدد	۳۵۰۰۰۰	*	*	
۱۲	کفش	طبی	۱	جفت	۱۰۰۰۰۰۰	*	*	
۱۳	مداد تراش	معمولی	۱	بسته	۲۰۰۰۰۰	*	*	
۱۴	مداد ابرو	در رنگهای مختلف	۱۲	عدد	۲۰۰۰۰۰	*	*	
۱۵	کیسه زباله	متوسط	۱	بسته	۲۵۰۰۰۰	*	*	
۱۶	نخ اصلاح	کتان،نازک،متوسط	۱	عدد	۵۰۰۰۰۰	*	*	
۱۷	ماسک تنفسی	یکبار مصرف	۱	بسته	۱۰۰۰۰۰	*	*	
۱۸	مواد شوینده ابزار ومحیط	استاندارد ،پودری	۱	لیتر	۳۰۰۰۰۰	*	*	
۱۹	مواد ضد عفونی کننده ابزار	الکل ،نانوسیل	۱	لیتر	۵۰۰۰۰۰	*	*	
۲۰	مواد ضد عفونی کننده دست	نانوسیل	۱	لیتر	۵۰۰۰۰۰	*	*	
۲۱	مواد ضد عفونی کننده محیط	وایتکس ،جرم گیر	۱	لیتر	۹۰۰۰۰۰	*	*	
۲۲	لباس کار	روپوش سفید	۱	عدد	۸۰۰۰۰۰	*	*	
۲۳	وازلین طبی	گیاهید	۱	عدد	۸۰۰۰۰۰	*	*	
۲۴	هد	یکبار مصرف	۱	عدد	۸۰۰۰۰۰	*	*	
۲۵	انواع وکس برای صورت	متناسب با پوست های مختلف	۱	بسته	۱۲۰۰۰۰	*	*	
۲۶	پد الکلی	یکبار مصرف	۱	بسته	به نرخ روز	*	*	
۲۲	پودر	بچه	۱	قوطی	۴۰۰۰۰۰	*	*	
۲۳	تیغ	یکبار مصرف	۱	بسته	۳۰۰۰۰۰	*	*	
۲۴	کاردک	چوبی	۱	بسته	۲۰۰۰۰۰	*	*	



عنوان استاندارد: پیرایش صورت

کد استاندارد: ۵۱۴۱۲۰۰۰۰۱

کد پروژه: ۱۴۰۱/۵۱۴۱۲۰۰۰۰۱/۵۱۴



### جدول - ۱۵ چک لیست معیار های نگرشی ( نسخه آزمونگر )

نمره داوطلب	طیف					شایستگی ها	مهارت های توانائی اشتغال	ردیف
	همیشه	اغلب	معمولا	گاهی	هرگز			
	۱	۰.۷۵	۰.۵	۰.۲۵	۰			
						اعتماد به نفس و خود اتکائی نشان می دهد		۱
						مسئولیت پذیر است		۲
						با مباحثات کار می کند	اخلاق کاری	۳
						مسئولیت رفتارهایش را می پذیرد		۴
						خویشتن دار است و در یک روش کنترل شده کار می کند		۵
						در گفتار، عمل و کردار، بلوغ از خود نشان می دهد		۶
						کارش را خود ارزیابی می کند		۷
						کار را سازماندهی و زمان را به طور موثر مدیریت می کند	مسئولیت پذیری	۸
						توانائی تکمیل تکالیف در زمان مقرر را از خود به نمایش می گذارد		۹
						از دستورات شفاهی، بصری و کتبی پیروی می کند		۱۰
						از موادمصرفی، ابزارآلات خوب مواظبت می کند		۱۱
						با تغییرات خواسته های شغلی تطابق پذیری دارد	استدلال و حل مساله	۱۲
						منطقی است و قضاوت های عینی می سازد		۱۳
						روش ها و قواعد را می فهمد		۱۴
						ابتکار نشان می دهد		۱۵
						سرعت تولید و آهنگ کاری خوب دارد		۱۶
						نسبت به حفاظت و ایمنی تجهیزات و دستگاه ها اهتمام لازم دارد	سلامتی و عادات ایمنی	۱۷
						به شیوه مناسب و آراستگی لباس می پوشد		۱۸
						موقعیت های استرس زا را تشخیص میدهد		۱۹
						موقعیت های استرس زا را به راحتی مدیریت می کند.		۲۰
						جمع کل		

ناظر آزمون  
نام و نام خانوادگی و امضاء :

آزمونگر دوم  
نام و نام خانوادگی و امضاء :

آزمونگر اول  
نام و نام خانوادگی و امضاء :

بسمه تعالی

ارزشیابی مهارتی با الگوی سنجش عملکردی

# پروژه آزمون عملی « پایانی »

گروه شغلی : مراقبت و زیبایی

عنوان استاندارد : پیرایش صورت

کد استاندارد : ۵۱۴۱۲۰۰۰۰۱

سازمان آموزش فنی و حرفه‌ای کشور

کد پروژه: ۱۴۰۱/۵۱۴۱۲۰۰۰۰۱/۵۱۳

زمان آزمون : ۲ ساعت یا ۱۲۰ دقیقه

جدول ۱:

فهرست محتوی پروژه	
ردیف	فهرست محتوی
۱	تهیه کنندگان
۲	مشخصات استاندارد آموزشی
۳	توضیح مختصر در مورد پروژه
۴	نقشه کار عملی
۵	دستورالعمل (فرایند) اجرای پروژه
۶	لیست تجهیزات
۷	لیست ابزارآلات
۸	لیست مواد مصرفی
۹	امتیازبندی
۱۰	چک لیست معیار های نگرشی
۱۱	نتیجه نهایی

سازمان آموزش فنی و حرفه ای کشور

جدول ۲ - تهیه کنندگان :

ردیف	نام و نام خانوادگی	تحصیلات	سابقه آموزشی (سال)	سایر اطلاعات
۱	منیژه مهرجو	آخرین مدرک تحصیلی	سابقه فعالیت مربی دولتی	تلفن ثابت : ۶۶۰۰۲۸۶۱
		کارشناسی	۱۸ ماه	تلفن همراه : ۰۹۱۲۳۰۴۵۷۷۹
		رشته تحصیلی	سابقه فعالیت مربی غیر دولتی	ایمیل : Manizhemehrjoo1349@gmail.co
		مدیریت بازرگانی	۳۰ سال	آدرس : تهران - ستارخان - خیابان شادمهر - بعد از چهارراه خوشرو پلاک ۲۰۹
۲	رقيه آقایی	آخرین مدرک تحصیلی	سابقه فعالیت مربی دولتی	تلفن ثابت : ۵۵۸۴۷۷۵۲
		کارشناسی	۷ سال	تلفن همراه : ۰۹۱۲۳۰۴۵۷۷۹
		رشته تحصیلی	سابقه فعالیت مربی غیر دولتی	ایمیل : atremina@yahoo.com
		گریم	۱۵ سال	آدرس : خانی آباد نو - شهرک شریعتی - خیابان ماهان - کوچه ۲۴ پلاک ۲
۳	ناهید برشان	آخرین مدرک تحصیلی	سابقه فعالیت مربی دولتی	تلفن ثابت : ۰۳۱۴۵۳۶۶۳۵۰
		دیپلم		تلفن همراه : ۰۹۱۳۳۶۷۲۵۱۶
		رشته تحصیلی	سابقه فعالیت مربی غیر دولتی	ایمیل :
		تجربی	۲۶ سال	شاهین شهر خیابان مخابرات فرعی ۱۱ غربی پلاک ۸۴

جدول ۳ - مشخصات استاندارد آموزشی □ / استاندارد ارزشیابی ■

خوشه : خدمات گروه: مراقبت و زیبایی

نام استاندارد	کد استاندارد:	میزان ساعت آموزشی	تئوری	۳۰ ساعت
پیرایش صورت	۵۱۴۱۲۰۰۰۰۱		عملی	
			پروژه	
			کارورزی	

جدول ۴ - فهرست شایستگی های استاندارد آموزشی / فهرست مراحل کار استاندارد ارزشیابی :

میزان ساعت آموزش			ردیف	عناوین شایستگی/توانایی یا عناوین مراحل کار
تئوری	عملی	جمع		
			۱	پذیرش مدل و مشاوره جهت انجام کار
			۲	آماده سازی تجهیزات- ابزار و محیط کار
			۳	پیرایش ابروی حالت دار- پیرایش ابروی صاف
			۴	ارزیابی خدمات و تکمیل کار
			۵	
			۶	
			۷	
			۸	
			۹	
			۱۰	
		-	۱۱	کارورزی
		-	۱۲	پروژه
۳۰ ساعت			جمع کل	

سازمان آموزش فنی و حرفه‌ای کشور

### جدول ۵- نقشه کار عملی ( نسخه آزمونگر و آزمون شونده )

آزمون شونده محترم:

دو نفر به عنوان مشتری برای انجام خدمات پیرایش صورت به سالن شما مراجعه نموده اند.

باتوجه به درخواست مدل، پیرایش صورت متناسب جهت انجام کار را برای هر یک از آنها ارائه دهید.



سازمان آموزش فنی و حرفه‌ای کشور

**جدول ۶- توضیحات نقشه عملی: (نسخه آزمونگر و آزمون شونده)**

آزمون شونده محترم:

لطفاً موارد ذیل را انجام داده و ارائه دهید.

۱- پیرایش صورت با بند برای مدل اول

۲- پیرایش صورت با وکس برای مدل دوم

۳- مدلها باید طوری انتخاب شوند که پیرایش کامل صورت برای هر کدام کامل انجام گردد

۴- هر یک از موارد باید به صورت جداگانه روی یک مدل انجام گردیده و ارائه گردد

۵- مدلهایی که ازده روز قبل وکس یا بند انداخته باشند مورد قبول نمیباشد

۶- رعایت کلی نکات الزامی می باشد

سازمان آموزش فنی و حرفه‌ای کشور



**جدول ۷ – توضیح مختصر فرآیند اجرای پروژه: (نسخه آزمونگر)**

اهداف پروژه:	
<input type="checkbox"/> فرایندی	<input type="checkbox"/> تولیدی
در این پروژه:	
(۱) زمان انجام فرایند حائز اهمیت (۲) رعایت توالی انجام مراحل فعالیت مهم (۳) مقدار استفاده از مواد مصرفی دارای اهمیت (۴) ساخت محصول جز موارد با اهمیت پروژه (۵) رعایت نکات ایمنی و حفاظتی الزامی (۶) ...	می‌باشد. <input type="checkbox"/> نمی‌باشد. <input type="checkbox"/> می‌باشد. <input type="checkbox"/> نمی‌باشد. <input type="checkbox"/> می‌باشد. <input type="checkbox"/> نمی‌باشد. <input type="checkbox"/> می‌باشد. <input type="checkbox"/> نمی‌باشد. <input type="checkbox"/> می‌باشد. <input type="checkbox"/> نمی‌باشد. <input type="checkbox"/> می‌باشد. <input type="checkbox"/> نمی‌باشد. <input type="checkbox"/>

**جدول ۸ – نمرات کاهشی (نسخه آزمونگر)**

مجاز هست		مجاز نیست	افزودن مواد مصرفی / زمان ، با کسر نمره	
نیم تا یکساعت	تا نیم ساعت		در صورت عدم رعایت زمان بندی در اجرای مراحل کاری	زمان اجرای فرایند
۱۵ درصد از کل بارم کم می شود.	۵ درصد از کل بارم کم می شود		در صورت عدم رعایت میزان مواد مصرفی	مقدار مواد مصرفی
.... درصد از کل بارم کم می شود		مجاز نیست		

**جدول ۱۰ ( نسخه آزمونگر و آزمون شونده )**

<p>۱- نشان دادن مدلها قبل از شروع کار به آزمونگران</p> <p>۲- اعلام پایان کار در هر مرحله و تحویل آن به آزمونگران</p>
--

**جدول ۹ ( نسخه آزمونگر )**

<p>۱- چک کردن مدلها قبل از شروع کار آزمون شونده</p>
---

سازمان آموزش فنی و حرفه‌ای کشور

جدول ۱۱ - فرایند اجرای پروژه (نسخه آزمون شونده)

مقیاس		بارم	مدت انجام کار - دقیقه	ریز فعالیت یا چگونگی روند انجام کار	شماره شایستگی‌ها	عنوان فعالیت (عناصر شایستگی)	توالی فرایند کاری
کیفی	کمی						
×		۵	۷	آماده سازی مدل	۱	پذیرش مدل و مشاوره جهت انجام کار	مرحله اول
	×	۵	۱۰	ارزیابی ساختار چهره مدل	۱		
×		۵	۸	انتخاب دیپلاسیون مناسب جهت انجام کار	۱		
	×	۳	۵	انتخاب صحیح تجهیزات و ابزار و مواد مصرفی	۲	آماده سازی تجهیزات - ابزار و محیط کار	مرحله دوم
	×	۴	۵	ضد عفونی و تمیز کردن تجهیزات و ابزار کار	۲		
	×	۳	۵	استفاده صحیح از مواد مصرفی قبل و بعد از انجام کار	۲		
×		۱۱	۱۵	تمیز کردن صورت با محصولات مناسب قبل از کار	۳	پیرایش صورت	مرحله سوم
×		۱۲	۱۰	استفاده صحیح از بند	۳		
×		۱۲	۱۵	بند انداختن صحیح در قسمتهای مختلف صورت	۳		
	×	۱۰	۱۰	انجام صحیح زدن وکس صورت	۳		
	×	۱۰	۱۰	برداشتن با زاویه مناسب وکس از روی صورت	۳		
	×	۵	۷	پاک کردن باقی مانده وکس با محصولات مناسب	۴	ارزیابی خدمات و تکمیل کار	مرحله چهارم
	×	۵	۵	ارائه توصیه های مراقبتی به مدل پس از انجام کار	۴		
	×	۲	۳	تمیز کردن تجهیزات و ابزار	۴		
	×	۳	۵	ضد عفونی کردن ابزار با مواد مناسب	۴		

سازمان آموزش فنی و حرفه‌ای کشور

**جدول ۱۲ - لیست تجهیزات ( نسخه رئیس حوزه سنجش ، مسؤول آزمون و آزمونگر )**

ردیف	نام تجهیزات	مشخصات فنی	تعداد	واحد سنجش	آزمونگر	آزمون شونده	توضیحات
۱	کیسول آشنشانی	حاوی پودر و کف (استاندارد)	۱	دستگاه		×	
۲	آینه	۵۰×۷۰×۱	۱	جام		×	
۳	جعبه کمک های اولیه	استاندارد	۱	جعبه		×	
۴	صندلی کار	جکی بدون جک	۲	عدد	+	×	
۵	تابوره (صندلی کار آموز)	جکی - ساده	۱	عدد		×	
۶	میز کار	چوبی ۷۰×۴۰	۱	عدد	+	×	
۷	تهویه مناسب	استاندارد	۱	عدد		×	
۸	دستگاه استریل ابزار	استاندارد	۱	دستگاه		×	
۹	تصاویر مربوطه	رنگی	به مقدار لازم			×	
۱۰	روشویی	چینی	۱	عدد		×	
۱۱	سطل زباله	متوسط	۱	عدد		×	
۱۲	دستگاه موم داغ کن	استاندارد	۱	عدد		*	

**جدول ۱۳ - لیست ابزار آلات ( نسخه رئیس حوزه سنجش ، مسؤول آزمون و آزمونگر )**

ردیف	نام ابزار آلات	مشخصات فنی	تعداد	واحد سنجش	آزمونگر	آزمون شونده	توضیحات
۱	موجین (انبری - قیچی)	فلزی	۱	عدد از هر کدام		×	
۲	قیچی کوچک	فلزی	۱	عدد		×	
۳	دسته تیغ	پلاستیکی - فلزی	۱	عدد		×	
۴	شانه دم باریک	پلاستیکی	۱	عدد		×	
۵	قلم رنگ مخصوص رنگ ابرو	پلاستیکی	۱	عدد		×	
۶	بند انداز دستی	فلزی - پلاستیکی	۱	عدد		×	
۷	آب پاش	متوسط پلاستیکی	۱	عدد		×	
۸	برس ابرو	پلاستیکی	۱	عدد		×	
۹	سفتی باکس	پلاستیکی کوچک	۱	عدد		×	
۱۰							

جدول ۱۴ - لیست مواد مصرفی و قیمت ( نسخه رئیس حوزه سنجش ، مسؤول آزمون و آزمونگر )

ردیف	نام مواد مصرفی	مشخصات فنی	تعداد	واحد سنجش	قیمت واحد به ریال	آزمونگر	آزمون شونده	توضیحات
۱	پنبه	یکبار مصرف	۱	بسته	۱۵۰/۰۰۰		×	
۲	نخ اصلاح	کتان	۱	دوک	۳۰۰/۰۰۰		×	
۳	هد و پیش بند	یکبار مصرف	۲	عدد	۱۰/۰۰۰		×	
۴	تیغ (یکبار مصرف)	فلزی	۱	بسته	۵۰/۰۰۰		×	
۵	آبسلانگ	چوبی	۱	بسته ۵۰ تایی	۷۰/۰۰۰		×	
۶	گان	یکبار مصرف	۲	عدد	۱۰۰/۰۰۰		×	
۷	دستکش سفید	نخی	۱ جفت		۱۰۰/۰۰۰		×	
۸	کرم ضد التهاب	تاییدیه وزارت بهداشت	۱	تیوپ	۳۵۰/۰۰۰		×	
۹	کرم مرطوب کننده	تاییدیه وزارت بهداشت	۱	تیوپ	۳۰۰/۰۰۰		×	
۱۰	کاور صندلی	یکبار مصرف	۲	عدد	۱۵۰/۰۰۰		×	
۱۱	پودر بچه	استاندارد	۱	عدد	۴۵۰/۰۰۰		×	
۱۲	الکل	۷۰٪	۱ لیتری	بطری	۶۰۰/۰۰۰		×	
۱۳	دستمال مرطوب	استاندارد	۱	بسته	۵۰۰/۰۰۰		×	
۱۴	صابون	مایع - جامد	۱	عدد	۳۰۰/۰۰۰		×	
۱۵	کیسه زباله	متوسط	۱	بسته	۱۸۰/۰۰۰		×	
۱۶	مواد ضد عفونی کننده ابزار	نانوسیل	۱	بطری	۶۰۰/۰۰۰		×	
۱۷	وازلین طبی	استاندارد	۱	قوطی	۱۰۰/۰۰۰		×	
۱۸	انواع وکس صورت	استاندارد	برای انواع صورت	ابسته از هر کدام	۱/۰۰۰/۰۰۰		*	
۱۹	دستمال کاغذی	استاندارد	۱	جعبه	۱۸۰۰۰۰		*	

جدول ۱۵ - چک لیست معیار های نگرشی ( نسخه آزمونگر )

نام و نام خانوادگی آزمون شونده:		کد ملی:		تاریخ آزمون:		ساعت شروع:		ساعت پایان:	
ردیف	مهارت های توانائی اشتغال	شایستگی ها					نمره داوطلب	طیف	
		هرگز	گاهی	معمولا	اغلب	همیشه			
		۰	۰,۲۵	۰,۵	۰,۷۵	۱			
۱	اخلاق کاری	اعتماد به نفس و خود اتکائی نشان می دهد							
۲		مسئولیت پذیر است							
۳		با مباحث کار می کند							
۴		مسئولیت رفتارهایش را می پذیرد							
۵		خویشتن دار است و در یک روش کنترل شده کار می کند							
۶		در گفتار، عمل و کردار، بلوغ از خود نشان می دهد							
۷		کارش را خود ارزیابی می کند							
۸	مسئولیت پذیری	کار را سازماندهی و زمان را به طور موثر مدیریت می کند							
۹		توانائی تکمیل تکالیف در زمان مقرر را از خود به نمایش می گذارد							
۱۰		از دستورات شفاهی، بصری و کتبی پیروی می کند							
۱۱		از موادمصرفی، ابزار آلات خوب مواظبت می کند							
۱۲	استدلال و حل مساله	با تغییرات خواسته های شغلی تطابق پذیری دارد							
۱۳		منطقی است و قضاوت های عینی می سازد							
۱۴		روش ها و قواعد را می فهمد							
۱۵		ابتکار نشان می دهد							
۱۶	سلامتی و عادات ایمنی	سرعت تولید و آهنگ کاری خوب دارد							
۱۷		نسبت به حفاظت و ایمنی تجهیزات و دستگاه ها اهتمام لازم دارد							
۱۸		به شیوه مناسب و آراستگی لباس می پوشد							
۱۹		موقعیت های استرس زا را تشخیص میدهد							
۲۰		موقعیت های استرس زا را به راحتی مدیریت می کند.							
جمع کل									

ناظر آزمون  
نام و نام خانوادگی و امضاء:

آزمونگر دوم  
نام و نام خانوادگی و امضاء:

آزمونگر اول  
نام و نام خانوادگی و امضاء:

بسمه تعالی

ارزشیابی مهارتی با الگوی سنجش عملکردی

# پروژه آزمون عملی « مابانی »

گروه شغلی: خدمات زیبایی  
عنوان استاندارد: پیرایش صورت  
کد استاندارد: ۵۱۴۱۲۰۰۰۰۱

کد پروژه: ۵۱۴۱۲۰۰۰۰۱/۵۱۲/۱۴۰۱  
زمان آزمون: ۲ ساعت ..... دقیقه  
تاریخ تدوین پروژه آزمون: ۱۴۰۱/۹/۹

سازمان آموزش فنی و حرفه‌ای کشور

## جدول ۱

فهرست محتوی پروژه	
ردیف	فهرست محتوی
۱	تهیه کنندگان
۲	مشخصات استاندارد آموزشی
۳	توضیح مختصر در مورد پروژه
۴	نقشه کار عملی
۵	دستورالعمل (فرایند) اجرای پروژه
۶	لیست تجهیزات
۷	لیست ابزارآلات
۸	لیست مواد مصرفی
۹	امتیازبندی
۱۰	چک لیست معیار های نگرشی
۱۱	نتیجه نهایی

سازمان آموزش فنی و حرفه‌ای کشور



جدول ۲ -

تهیه کنندگان :

ردیف	نام و نام خانوادگی	تحصیلات	سابقه آموزشی(سال)	سایر اطلاعات
ردیف	نام و نام خانوادگی	تحصیلات	سابقه آموزشی(سال)	سایر اطلاعات
1	عادلہ بیگلگی	آخرین مدرک تحصیلی	سابقه فعالیت مربی دولتی	تلفن ثابت : ۰۸۱۳۲۷۵۵۸۱۴
	دانشجوی ترم آخر کارشناسی	رشته تحصیلی فقه و مبانی حقوق اسلامی	سابقه فعالیت مربی غیر دولتی 15 سال	تلفن همراه : ۰۹۱۸۳۱۸۰۵۵۹ ایمیل : zolfagary663@gmail.com
2	معصومه کوکبی	آخرین مدرک تحصیلی	سابقه فعالیت مربی دولتی	تلفن ثابت :
	کارشناسی	رشته تحصیلی	سابقه فعالیت مربی غیر دولتی	تلفن همراه : ۰۹۱۸۳۱۵۲۴۷۰ ایمیل :
	حسابداری	10	سابقه فعالیت مربی غیر دولتی	تلفن ثابت : ۰۲۱۸۸۲۶۶۸۴
3	سوگند جعفری	آخرین مدرک تحصیلی	سابقه فعالیت مربی دولتی	تلفن همراه : ۰۹۰۲۷۰۹۲۰۲۸ ایمیل : SOGANDBOBO///2YAHOO.COM
	فوق لیسانس میکروبیولوژی	رشته تحصیلی	سابقه فعالیت مربی غیر دولتی 14 سال	آدرس : تهران

جدول ۳ - مشخصات استاندارد آموزشی / استاندارد ارزشیابی :

خوشه: خدمات				گروه: مراقبت و زیبایی	
نام استاندارد		کد استاندارد :		میزان ساعت آموزشی	
پیرایش صورت		۵۱۴۱۲۰۰۰۱		تئوری	
				عملی	
				پروژه	
				کارورزی	

جدول ۴ - فهرست شایستگی های استاندارد آموزشی / فهرست مراحل کار استاندارد ارزشیابی :

ردیف	عناوین شایستگی/توانایی یا عناوین مراحل کار	میزان ساعت آموزش		
		تئوری	عملی	جمع
1	کار انجام جهت و مشاوره مشتری پذیرش			
2	کار تجهیزات، ابزار و محیط سازی آماده			
3	پیرایش صورت			
4	کار و تکمیل خدمات ارزیابی			
5				
6				
7				
8				
9				
10				
11	کارورزی	-		
12	پروژه	-		
	کل جمع	-		30

### جدول ۵- نقشه کار عملی ( نسخه آزمونگر و آزمون شونده)

فرض کنید در سالن زیبایی الماس به عنوان اپراتور اصلاح صورت مشغول به کار هستید. مشتری مراجعه میکند و از شما درخواست اصلاح صورتتبا بند را دارد. باتوجه به خواسته مشتری تکنیک را ارزیابی کرده و از لوازم و ابزار و مواد مصرفی مناسب جهت اجرای اصولی کار استفاده نمایید.

سازمان آموزش فنی و حرفه‌ای کشور

### جدول ۶- توضیحات نقشه عملی ( : نسخه آزمونگر و آزمون شونده)

ازمونی شونده گرامی در اجرای پروژه عملی به نکات زیر توجه داشته باشید:

- 1- اجرای کار روی مدل زنده انجام شود.
- 2- اصلاح صورت طبق مدل و متد نقشه کار عملی انجام شود.
- 3- مراحل کار و نتیجه انتهایی مهم و دارای نمره میباشد.
- 4- در زمان تعیین شده کار را به اتمام برسانید

### جدول ۷ -

#### توضیح مختصر فرآیند اجرای پروژه ( : نسخه آزمونگر )

اهداف پروژه :  
فرآیندی

\*تولیدی \*

در این پروژه :

- زمان انجام فرآیند حائز اهمیت
  - رعایت توالی انجام مراحل فعالیت مهم
  - مقدار استفاده از مواد مصرفی دارای اهمیت
  - ساخت محصول جز موارد با اهمیت پروژه
  - رعایت نکات ایمنی و حفاظتی الزامی
  - ...
- \*نمی باشد
- \*نمی باشد
- \*نمی باشد
- \*نمی باشد
- \*نمی باشد

### جدول ۸ - نمرات کاهشی ( نسخه آزمونگر)

مجاز هست		مجاز نیست	افزودن مواد مصرفی / زمان ، با کسر نمره	
نیم تا یکساعت	تا نیم ساعت		در صورت عدم رعایت زمان بندی در اجرای مراحل کاری	زمان اجرای فرآیند
.....درصد از کل بارم کم می شود.	% درصد از کل بارم کم می شود		در صورت عدم رعایت میزان مواد مصرفی	مقدار مواد مصرفی
	.../۰ ..درصد از کل بارم کم می شود			



جدول ۱۰ نسخه آزمونگر و آزمون شونده)	جدول ۹ نسخه آزمونگر)
<p>نکات یا مواردی که در اجرای پروژه توسط آزمون دهنده رعایت آن الزامی است:</p> <ol style="list-style-type: none"> <li>۱- مطالعه کامل جداول و نقشه کار پروژه</li> <li>۲- توجه به توضیحات و خواسته آزمونگر</li> <li>۳- تشخیص درست و انجام کامل پروژه در زمان تعیین شده.</li> <li>۴- به همراه داشتن تمامی مواد مصرفی و ابزار موردنیاز با توجه به استاندارد مربوطه</li> <li>۵- با توجه به فرآیندی بودن پروژه در هر مرحله از کار به آزمونگر اطلاع دهید .</li> </ol>	<p>نکات یا مواردی که در اجرای پروژه توسط آزمونگر رعایت آن الزامی است:</p> <ol style="list-style-type: none"> <li>۱- موارد منع انجام کار را مورد بررسی قرار دهید.</li> <li>۲- ارزیابی تجهیزات و ابزار آزمون شونده بررسی شود.</li> <li>۳- ارزیابی متدد اصلاح باید طبق نقشه جدول شماره ۵ انجام شود.</li> <li>۴- مراحل و رعایت توالی انجام کار ارزیابی شود.</li> <li>۵- ارزیابی مراحل کار از نزدیک و حضور داشتن در کنار آزمون شونده در هر مرحله از کار .</li> <li>۶- توضیحات لازم پروژه را برای آزمون شونده بیان کنید .</li> <li>۷- مدیریت زمان آزمون شونده را مورد ارزیابی قرار دهید.</li> <li>۸- مدیریت استفاده از مواد مصرفی را مورد ارزیابی قرار دهید.</li> <li>۹- توضیحات آزمون شونده به مدل و اصول انجام کار را مورد ارزیابی قرار دهید.</li> </ol>

سازمان آموزش فنی و حرفه‌ای کشور

جدول - ۱۱ فرایند اجرای پروژه ( نسخه آزمون شونده)

مقیاس	توالی فرایند کاری	عنوان فعالیت (عنصر شایستگی)	شماره شایستگی ها	ریز فعالیت یا چگونگی روند انجام کار	مدت انجام کار - دقیقه	
					بارم	کیفی
*	مرحله اول	پذیرش مشتری و مشاوره جهت انجام کار		مشاوره صحیح و اصولی به مدل	۷	۳
*			رعایت اصول ایمنی و بهداشت	۶	۴	
*			آماده سازی مشتری برای دیپلاسیون	۷	۳	
*	مرحله دوم	آماده سازی تجهیزات، ابزار و محیط کار		ضد عفونی و آماده سازی ابزار مصرفی	۵	۳
*			آماده سازی تجهیزات و مواد مصرفی استاندارد و یکبار مصرف	۵	۳	
*			ایجاد شرایط مناسب قرارگیری مدل و آزمون شونده	۵	۲	
*			رعایت اصول سلامت پوست	۵	۲	
*	مرحله سوم	پیرایش صورت		رعایت اصول ایمنی اولیه قبل از شروع کار	۵	۵
*			تشخیص صحیح مدل و تکنیک اصلاح صورت	۵	۵	
*			تشخیص و استفاده از ابزار و مواد مصرفی مناسب	۱۵	۱۵	
*			تشخیص و استفاده صحیح از انواع بند	۳۰	۳۵	
*			کنترل کیفیت	۵	۵	
*	مرحله چهارم	ارزیابی خدمات و تکمیل کار		مطابقت با تکنیک درخواستی مشتری	۵	۵
*			مدیریت زمان و سرعت انجام کار	۸	۲	
*			ضد عفونی تجهیزات و ابزار بعد از کار	۷	۳	

**جدول - ۱۲ لیست تجهیزات ( نسخه رئیس حوزه سنجش ، مسؤل آزمون و آزمونگر )**

ردیف	نام تجهیزات	مشخصات فنی	تعداد	واحد سنجه	آزمونگر	آزمون شونده	توضیحات
	ندارد						

**جدول - ۱۳ لیست ابزارآلات ( نسخه رئیس حوزه سنجش ، مسؤل آزمون و آزمونگر )**

ردیف	نام ابزارآلات	مشخصات فنی	تعداد	واحد سنجه	آزمونگر	آزمون شونده	توضیحات
۱	دستگاه بند انداز	دستی یا پلاستیکی	۱	دستگاه		*	
۲	شانه دم باریک	ساده	۱	عدد		*	
۳	قیچی	فلزی - کوچک	۱	عدد		*	

سازمان آموزش فنی و حرفه‌ای کشور



## جدول - ۱۴ لیست مواد مصرفی و قیمت ( نسخه رئیس حوزه سنجش ، مسؤول آزمون و آزمونگر)

ردیف	نام مواد مصرفی	مشخصات فنی	تعداد	واحد سنجه	قیمت واحد به ریال	آزمونگر	آزمون شونده	توضیحات
۱	کارت سوابق مشتری	استاندارد	۱	عدد	۵۰۰۰۰		*	
۲	پنبه	استاندارد	۱	بسته	۱۵۰۰۰۰		*	
۳	پیش بند	یکبار مصرف	۱	بسته	۳۰۰۰۰۰		*	
۴	کرم دست و صورت	کاسه ای ، تیوپی	۱	عدد	۳۵۰۰۰۰		*	
۵	کرم ضد التهاب	تیوپی	۱	بسته	۴۰۰۰۰۰		*	
۶	دستکش	نخی	۱	بسته	۱۵۰۰۰۰		*	
۷	دستمال کاغذی	یکبار مصرف	۱	بسته	۱۵۰۰۰۰		*	
۸	صابون شستشوی دست	مایع	۱	عدد	۳۵۰۰۰۰		*	
۱۰	کفش	طبی	۱	جفت	۱۰۰۰۰۰۰		*	
۱۱	کیسه زباله	متوسط	۱	بسته	۲۵۰۰۰۰		*	
۱۲	نخ اصلاح	کتان، نازک، متوسط	۱	عدد	۵۰۰۰۰۰		*	
۱۳	ماسک تنفسی	یکبار مصرف	۱	بسته	۱۰۰۰۰۰		*	
۱۴	مواد شوینده ابزار و محیط	استاندارد ، پودری	۱	لیتر	۳۰۰۰۰۰		*	
۱۵	مواد ضد عفونی کننده ابزار	الکل ، نانوسیل	۱	لیتر	۵۰۰۰۰۰		*	
۱۶	مواد ضد عفونی کننده دست	نانوسیل	۱	لیتر	۵۰۰۰۰۰		*	
۱۷	مواد ضد عفونی کننده محیط	وایتکس ، جرم گیر	۱	لیتر	۹۰۰۰۰۰		*	
۱۸	لباس کار	روپوش سفید	۱	عدد	۸۰۰۰۰۰		*	
۱۹	وازلین طبی	گیاهید	۱	عدد	۸۰۰۰۰۰		*	
۲۰	هد	یکبار مصرف	۱	عدد	۸۰۰۰۰۰		*	
۲۱	پد الکلی	یکبار مصرف	۱	بسته	به نرخ روز		*	
۲۲	پودر	بچه	۱	قوطی	۴۰۰۰۰۰		*	
۲۳	تیغ	یکبار مصرف	۱	بسته	۳۰۰۰۰۰		*	



**جدول - ۱۵ چک لیست معیار های نگرشی ( نسخه آزمونگر )**

نام و نام خانوادگی آزمون شونده		کد ملی :		تاریخ آزمون:		ساعت شروع:		ساعت پایان:						
نمره داوطلب	طیف					شایستگی ها	مهارت های توانائی اشتغال	ردیف						
	همیشه	اغلب	معمولا	گاهی	هرگز									
	۱	۰.۷۵	۰.۵	۰.۲۵	۰				اعتماد به نفس و خود اتکائی نشان می دهد					۱
									مسئولیت پذیر است					۲
									با مباحث کار می کند					۳
									مسئولیت رفتارهایش را می پذیرد					۴
									خویشتن دار است و در یک روش کنترل شده کار می کند					۵
									در گفتار، عمل و کردار، بلوغ از خود نشان می دهد					۶
									کارش را خود ارزیابی می کند					۷
									کار را سازماندهی و زمان را به طور موثر مدیریت می کند					۸
									توانائی تکمیل تکالیف در زمان مقرر را از خود به نمایش می گذارد					۹
									از دستورات شفاهی، بصری و کتبی پیروی می کند					۱۰
									از مواد مصرفی، ابزارآلات خوب مواظبت می کند					۱۱
									با تغییرات خواسته های شغلی تطابق پذیری دارد					۱۲
									منطقی است و قضاوت های عینی می سازد					۱۳
									روش ها و قواعد را می فهمد					۱۴
									ابتکار نشان می دهد					۱۵
									سرعت تولید و آهنگ کاری خوب دارد					۱۶
									نسبت به حفاظت و ایمنی تجهیزات و دستگاه ها اهتمام لازم دارد					۱۷
									به شیوه مناسب و آراستگی لباس می پوشد					۱۸
					موقعیت های استرس زا را تشخیص میدهد					۱۹				
					موقعیت های استرس زا را به راحتی مدیریت می کند.					۲۰				
جمع کل														

آزمونگر اول

نام و نام خانوادگی و امضاء:

آزمونگر دوم

نام و نام خانوادگی و امضاء:

ناظر آزمون

نام و نام خانوادگی و امضاء:

بسمه تعالی

ارزشیابی مهارتی با الگوی سنجش عملکردی

## پروژه آزمون علمی « بابائی »

گروه شغلی : ..... مراقبت و زیبایی  
عنوان استاندارد : .....چهره پرداز مردانه  
کد استاندارد : ..... ۰۱۴۱۲۰۵۷۰۰۷۰۰۰۲

کد پروژه : ۱۴۰۱/۰۱۴۱۲۰۵۷۰۰۷۰۰۰۲/۵۲۸  
زمان آزمون : ۶۰ دقیقه  
تاریخ تدوین پروژه آزمون : ... ۱۰ / ۱۰ / ۱۴۰۱

جدول ۱

فهرست محتوي پروژه	
ردیف	فهرست محتوي
۱	تهیه کنندگان
۲	مشخصات استاندارد آموزشی
۳	توضیح مختصر در مورد پروژه
۴	نقشه کار عملی
۵	دستورالعمل (فرایند) اجرای پروژه
۶	لیست تجهیزات
۷	لیست ابزارآلات
۸	لیست مواد مصرفی
۹	امتیازبندی
۱۰	چک لیست معیار های نگرشی
۱۱	نتیجه نهایی



سازمان آموزش عالی و پژوهش

عنوان استاندارد: چهره پرداز مردانه

کد استاندارد: ۰۱۴۱۲۰۵۷۰۰۷۰۰۰۲

کد پروژه: ۱۴۰۱/۰۱۴۱۲۰۵۷۰۰۷۰۰۰۲/۵۲۸



سازمان آموزش عالی و پژوهش

## جدول ۲ - تهیه کنندگان :

ردیف	نام و نام خانوادگی	تحصیلات	سابقه آموزشی (سال)	سایر اطلاعات
۱	حسین منصوری	آخرین مدرک تحصیلی	سابقه فعالیت مربی دولتی	تلفن ثابت: ۶۶۵۶۹۵۲۹ تلفن همراه: ۰۹۱۲۷۷۷۴۴۳۴
		رشته تحصیلی	سابقه فعالیت مربی غیر دولتی	ایمیل: h.mansouri.khorzani@...
		مدیریت	سال	آدرس: تهران گیشا کوچه ۱۳ پلاک ۳۲
ظظ	مجید ابراهیم دوست	آخرین مدرک تحصیلی	سابقه فعالیت مربی دولتی	تلفن ثابت: ۵۶۲۱۸۴۳۲ تلفن همراه:
		کارشناسی ارشد	-	ایمیل: modircaspian@...
		رشته تحصیلی مدیریت بازرگانی	سابقه فعالیت مربی غیر دولتی	آدرس: استان تهران رباط کریم بلوار امام خمینی جنب بانک رفاه پ ۷۱۲
۳	مهدی ابراهیم دوست	آخرین مدرک تحصیلی	سابقه فعالیت مربی دولتی	تلفن ثابت: ۵۶۲۱۸۴۳۲ تلفن همراه: ۰۹۲۱۲۰۵۹۵۰۵
		کاردانی	-	ایمیل: mr.mahdi.ebrahimdost@...
		رشته تحصیلی	سابقه فعالیت مربی غیر دولتی	آدرس: استان تهران رباط کریم بلوار امام خمینی جنب بانک رفاه پ ۷۱۲
		۱۱	۳ سال	

جدول ۳ - مشخصات استاندارد آموزشی / استاندارد ارزشیابی :

گروه: مراقبت و زیبایی

خوشه : خدمات

تئوری		میزان ساعت آموزشی	کد استاندارد:	نام استاندارد
۲۲	عملی		۰۱۴۱۲۰۵۷۰۰۷۰۰۰۲	چهره پرداز مردانه
۷۳	پروژه			
----	کارورزی			

جدول ۴ - فهرست شایستگی های استاندارد آموزشی / فهرست مراحل کار استاندارد ارزشیابی :

ردیف	عناوین شایستگی/توانایی یا عناوین مراحل کار	میزان ساعت آموزش	
		تئوری	عملی
۱	آماده سازی پوست قبل از کار	۳	۷
۲	پوشش دهی چهره	۲	۵
۳	تطبیق ریش و سیل با فرم چهره	۴	۱۰
۴	جوان سازی چهره	۵	۱۰
۵	مسن سازی چهره	۵	۱۰
۶	شخصیت سازی در چهره پردازی	۵	۱۲
۷	پوشش دهی زخم و جای سوختگی و لک	۶	۱۶
۸	فیکس کردن چهره	۲	۳
	جمع کل	۳۲	۷۳

جدول ۵- نقشه کار عملی ( نسخه آزمونگر و آزمون‌شونده )



جدول ۶- توضیحات نقشه عملی : ( نسخه آزمونگر و آزمون‌شونده )

- آزمون شونده گرمی : در اجرای آزمون عملی با توجه به توضیحات ارائه شده ، باید اقدامات ذیل را انجام دهید :
- ۱- با توجه به فرم و ظاهر مشتری ، اقدام به پیاده سازی « گریم پیری » روی صورت مشتری نمائید
  - ۲- بایستی تجهیزات و مواد مصرفی متناسب با طرح انتخابی را بکار گرفته ، و اقدامات لازم مربوط به اجرای طرح را بکار گیرید
  - ۳- دقت داشته باشید که با اعلام آزمونگر اقدامات مربوط به پذیرش و مشاوره مطلوب جهت انجام کار با مشتری را به اجرا درآورده ، در پایان چنانچه آزمونگر از نحوه اجرای کار سوالی از شما پرسید ، پاسخگو باشید .

جدول ۷ - توضیح مختصر فرآیند اجرای پروژه: ( نسخه آزمونگر )

اهداف پروژه:	
فرایندی •	تولیدی <input type="checkbox"/>
در این پروژه:	
۱)	زمان انجام فرایند حائز اهمیت می‌باشد. • نمی باشد. <input type="checkbox"/>
۲)	رعایت توالی انجام مراحل فعالیت مهم می‌باشد. • نمی باشد. <input type="checkbox"/>
۳)	مقدار استفاده از مواد مصرفی دارای اهمیت می‌باشد. • نمی باشد. <input type="checkbox"/>
۴)	ساخت محصول جز موارد با اهمیت پروژه می‌باشد. • نمی باشد. <input type="checkbox"/>
۵)	رعایت نکات ایمنی و حفاظتی الزامی می‌باشد. • نمی باشد. <input type="checkbox"/>

جدول ۸ - نمرات کاهشی ( نسخه آزمونگر )

مجاز هست		مجاز نیست	افزودن مواد مصرفی / زمان ، با کسر نمره	
نیم تا یکساعت	تا نیم ساعت	----	در صورت عدم رعایت زمان بندی در اجرای مراحل کاری	زمان اجرای فرایند
۲۰ درصد از کل بارم کم می شود.	۱۰ درصد از کل بارم کم می شود		در صورت عدم رعایت میزان مواد مصرفی	مقدار مواد مصرفی
۱۰ درصد از کل بارم کم می شود		----		

جدول ۱۰ ( نسخه آزمونگر و آزمون شونده )

نکات یا مواردی که در اجرای پروژه توسط آزمون دهنده رعایت آن الزامی است:
۱- تشخیص مدل از روی طرح ارائه شده مهم میباشد و نمره دارد
۲- ریز مراحل اجرای کار دارای اهمیت است و نمره دارد ، پس قبل از انجام مرحله بعدی ، آزمونگر را مطلع نمایید
۳- صرفه جویی در مقدار مواد مصرفی مهم می باشد ، و نمره دارد
۴- مدیریت زمان و اتمام کار در مدت تعیین شده مهم است
۵- کیفیت کار تمام شده مهم ، و نمره دارد
۶- رعایت نکات ایمنی و بهداشتی در حین اجرای آزمون دارای نمره می باشد پس این موارد را به دقت رعایت نمایید
۷- توجه داشته باشید که تمام اعمال ، رفتار ، گفتار ، و منش شما در حین اجرای آزمون ، توسط آزمونگر ارزیابی شده و بعنوان اخلاق حرفه ای لحاظ می شود

جدول ۹ ( نسخه آزمونگر )

نکات یا مواردی که در اجرای پروژه توسط آزمونگر رعایت آن الزامی است:
۱- پس از آماده سازی پوست قبل از کار : در همان مرحله ارزیابی شود
۲- ارزشیابی ایمنی و بهداشت در حین اجرای آزمون انجام شود
۳- پس از پوشش دهی چهره ، در حین اجرای آزمون ارزیابی شود
۴- بر کار آزمون شونده و رعایت صرفه جویی در مواد مصرفی در حین اجرای آزمون ارزیابی شود
۵- ارزیابی آزمون شونده جهت مدیریت زمان در پایان آزمون انجام شود
۶- مرحله به مرحله کار آزمون شونده و نتیجه کار او به دقت ارزیابی شود
۷- به منظور ارزیابی اخلاق حرفه ای ( اعمال ، رفتار ، کردار آزمون شونده ) و نگرش او ، در حین اجرای آزمون ، نمره دهی شود



## جدول ۱۱ - فرایند اجرای پروژه ( نسخه آزمون شونده )

مقیاس	بارم	مدت انجام کار- دقیقه	ریز فعالیت یا چگونگی روند انجام کار	شماره شایستگی ی‌ها	عنوان فعالیت (عنصر شایستگی)	توالی فرایندکاری	مقیاس	
							کیفی	کمی
*	۶	۳	شناخت انواع پاک کننده های پوست	۱	آماده سازی پوست قبل از کار	مرحله اول	*	
*	۶	۴	پاکسازی پوست	۱				
*	۳	۱/۵	شناخت انواع فن ها	۲	پوشش دهی چهره	مرحله دوم	*	
*	۳	۱/۵	شناخت انواع کامو فلاژ	۲				
*	۳	۱/۵	شناخت انواع کرم پودر	۲				
*	۶	۱/۵	پوشش دهی با مواد مصرفی متناسب با پوست	۲				
*	۴	۲	شناخت و استفاده از مواد مصرفی مورد نیاز	۳	تطبیق ریش و سیل با فرم چهره	مرحله سوم	*	
*	۴	۲	انتخاب مدل متناسب با فرم چهره	۳				
*	۵	۳	اجرای ریش و سیل مناسب با فرم چهره	۳				
*	۴	۳	شناخت و استفاده از مواد مصرفی تکنیک جوان سازی	۴	جوان سازی چهره	مرحله چهارم	*	
*	۵	۳	استفاده صحیح مواد جهت جوان سازی	۴				
*	۵	۳	استفاده از فیدو پلاستو برای جاهای متناسب	۴				
*	۳	۳	شناخت و استفاده از مواد مصرفی تکنیک مسن سازی	۵	مسن سازی چهره	مرحله پنجم	*	
*	۳	۲	پیر کردن توسط دستمال کاغذی و لاتکس	۵				
*	۳	۲	پیر کردن با تکنیک OSP	۵				
*	۳	۲	پیر کردن با تکنیک سایه روشن	۵				
*	۵	۲	انتخاب و انجام بهترین تکنیک با توجه به جام چهره	۵				
*	۳	۳	شناخت اجزای مختلف صورت	۶	شخصیت سازی در چهره پردازی	مرحله ششم	*	
*	۳	۲	استفاده از دانش روانشناسی چهره در طراحی شخصیت	۶				
*	۴	۲	طراحی و انجام شخصیت سازی متناسب با چهره	۶				
*	۳	۸	انواع زخم ها و بیماریهای زخم آور	۷	پوشش دهی زخم	مرحله هفتم	*	
*	۳	۲	شناخت و درست کردن بخیه	۷				
*	۴	۲	شناخت و درست کردن سوختگی	۷				
*	۱	۳	شناخت فیکساتورپودری و انواع آن	۸	فیکس کردن چهره	مرحله هشتم	*	
*	۱	۱	شناخت فیکساتور اسپری و انواع آن	۸				
*	۱	۱	انتخاب تثبیت کننده متناسب با گریم	۸				
*	۱	۱	استفاده صحیح از تثبیت کننده گریم	۸				



جدول ۱۲ - لیست تجهیزات ( نسخه رئیس حوزه سنجش ، مسؤل آزمون و آزمونگر )

ردیف	نام تجهیزات	مشخصات فنی	تعداد	واحد سنجه	آزمونگر	آزمون شونده	توضیحات
۱	صندلی کار	برقی و یا جک دار	۳	عدد			
۲	آینه	۱۰۰*۱۰۰ CM	۵	جام			
۳	صندلی کارآموز	چوبی-پلاستیکی	۱۵	عدد			
۴	صندلی مربی	چرمی	۱	عدد			
۵	میز مربی	چوبی	۱	عدد			
۶	تهویه	مطبوع	۱	دستگاه			
۷	دستگاه ضد عفونی کننده	ابزار	۱	دستگاه			
۸	تخته وایت برد	۱۰۰*۱۰۰ CM	۱	عدد			
۹	سر شویی	چینی	۱	عدد			
۱۰	تلویزیون	دیجیتال	۱	دستگاه			
۱۱	رایانه	P4	۱	دستگاه			
۱۲	کپسول آتش نشانی	استاندارد	۱	دستگاه			
۱۳	جعبه کمک های اولیه	استاندارد	۱	دستگاه			

جدول ۱۳ - لیست ابزارآلات ( نسخه رئیس حوزه سنجش ، مسؤل آزمون و آزمونگر )

ردیف	نام ابزارآلات	مشخصات فنی	تعداد	واحد سنجه	آزمونگر	آزمون شونده	توضیحات
۱	قچی	معمولی-پیرایش	۳	عدد			
۲	شانه	دم باریک	۳	عدد			
۳	قلم	سر پهن	۵	عدد			
۴	کاردک	پلاستیکی	۳	عدد			
۵	قلم	فیکس کردن	۵	عدد			
۶	قلم	سر گرد	۵	عدد			
۷	فر موژه	فلزی-پلاستیکی	۲	دستگاه			
۸	ماشین	موزنی	۱	دستگاه			



سازمان آموزش فنی و حرفه‌ای کشور

عنوان استاندارد: چهره پرداز مردانه

کد استاندارد: ۵۱۴۱۲۰۵۷۰۰۷۰۰۰۲

کد پروژه: ۱۴۰۱/۵۱۴۱۲۰۵۷۰۰۷۰۰۰۲/۵۲۸



سازمان آموزش فنی و حرفه‌ای کشور

جدول ۱۴ - لیست مواد مصرفی و قیمت ( نسخه رئیس حوزه سنجش ، مسؤول آزمون و آزمونگر )

ردیف	نام مواد مصرفی	مشخصات فنی	تعداد	واحد سنجه	قیمت واحد به ریال	آزمونگر	آزمون شوند ه	توضیحات
۱	مواد ضد عفونی کننده ابزار	ساولن، آلامین، دتول	۱ گالن	لیتر	۲۰۰۰۰۰			
۲	مواد ضد عفونی کننده محیط کار	آب ژاول	۱ گالن	لیتر	۲۰۰۰۰۰			
۳	فن	پوشش صورت	از هر رنگ پر کاربرد ۱ عدد	عدد	۱۵۰۰۰۰۰			
۴	درماکالر	فن کم چرب با رنگدانه نرم	۶ تایی	پالت	۸۷۵۰۰۰۰			
۵	سوپراکالر	رنگهای فانتزی	۶ تایی	پالت	۷۵۰۰۰۰۰			
۶	فن خشک	پنکیک و سنگی	از هر کدام یکی	قوطی	۸۰۰۰۰۰۰			
۷	فن چرب	پن استک	۶ تایی	پالت	۸۵۰۰۰۰۰			
۸	فن نیمه چرب	میکاپ با رنگدانه مقاوم	۶ تایی	پالت	۷۵۰۰۰۰۰			
۹	فن	اسپشیل	از هر کدام ۱ عدد	قوطی	۴۰۰۰۰۰۰			
۱۰	لوسیون	ریمور، قابض کننده و پاک کننده پوست	۱	شیشه	۱۵۰۰۰۰۰			
۱۱	پودر فیکس	جذب رطوبت پوست در رنگ های سفید، بژ و طبیعی	۱	قوطی	۲۲۰۰۰۰۰			
۱۲	چسب	لاتکس	به مقدار لازم	تیوب	۱۵۰۰۰۰۰			
۱۳	قالب	گچ طبی، قالب گلی از خاک رس	به تعداد لازم	قالب	۱۷۰۰۰۰۰			
۱۴	پنبه	بهداشتی	۱	بسته	۲۰۰۰۰۰۰			
۱۵	پیش بند	یکبار مصرف	۱	بسته	۱۵۰۰۰۰۰			
۱۶	پد هیدرو	اسفنجی	۱	عدد	۸۰۰۰۰۰۰			
۱۷	پد لاتکس	اسفنجی سه گوش	۱	عدد	۷۵۰۰۰۰۰			
۱۸	پد متخلخل	اسفنج شکاف دار	۱	عدد	۸۰۰۰۰۰۰			
۱۹	پد فیکس	مخملی	۱	عدد	۴۵۰۰۰۰۰			
۲۰	ماژیک وایت برد	آبی، قرمز، سبز	از هر کدام ۱ عدد	عدد	۱۵۰۰۰۰۰			
۲۱	تثبیت کننده	تثبیت کننده	۳ عدد	عدد	۶۰۰۰۰۰۰			



سازمان آموزش های پزشکی کشور

عنوان استاندارد: چهره پرداز مردانه

کد استاندارد: ۰۱۴۱۲۰۵۷۰۰۷۰۰۰۲

کد پروژه: ۱۴۰۱/۰۱۴۱۲۰۵۷۰۰۷۰۰۰۲/۰۲۸



سازمان آموزش های پزشکی کشور

## جدول ۱۵ - چک لیست معیار های نگرشی ( نسخه آزمونگر

نام و نام خانوادگی آزمون شونده:		کد ملی:		تاریخ آزمون:		ساعت شروع:		ساعت پایان:			
ردیف	مهارت های توانائی اشتغال	شایستگی ها					نمره داوطلب	طیف			
		هرگز	گاهی	معمولا	اغلب	همیشه					
		۰	۰,۲۵	۰,۵	۰,۷۵	۱					
۱	اخلاق کاری	اعتماد به نفس و خود اتکائی نشان می دهد									
۲		مسئولیت پذیر است									
۳		با مباحث کار می کند									
۴		مسئولیت رفتارهایش را می پذیرد									
۵		خویشترن دار است و در یک روش کنترل شده کار می کند									
۶		درگفتار، عمل و کردار، بلوغ از خود نشان می دهد									
۷		کارش را خود ارزیابی می کند									
۸	مسئولیت پذیری	کار را سازماندهی و زمان را به طور موثر مدیریت می کند									
۹		توانائی تکمیل تکالیف در زمان مقرر را از خود به نمایش می گذارد									
۱۰		از دستورات شفاهی، بصری و کتبی پیروی می کند									
۱۱		از مواد مصرفی، ابزارآلات خوب مواظبت می کند									
۱۲	استدلال و حل مساله	با تغییرات خواسته های شغلی تطابق پذیری دارد									
۱۳		منطقی است و قضاوت های عینی می سازد									
۱۴		روش ها و قواعد را می فهمد									
۱۵		ابتکار نشان می دهد									
۱۶	سلامتی و عادات ایمنی	سرعت تولید و آهنگ کاری خوب دارد									
۱۷		نسبت به حفاظت و ایمنی تجهیزات و دستگاه ها اهتمام لازم دارد									
۱۸		به شیوه مناسب و آراستگی لباس می پوشد									
۱۹		موقعیت های استرس زا را تشخیص میدهد									
۲۰		موقعیت های استرس زا را به راحتی مدیریت می کند.									
جمع کل											

ناظر آزمون  
نام و نام خانوادگی و امضا

آزمونگر دوم  
نام و نام خانوادگی و امضاء :

آزمونگر اول  
نام و نام خانوادگی و امضاء :

بسمه تعالی

## ارزشیابی مهارتی با الگوی سنجش عملکردی

پروژه آزمون علمی « پلانی »

گروه شغلی: مراقبت و زیبایی

عنوان استاندارد: حفظ و نگهداری و نصب کلاه گیس و تکه های مو روی سر

کد استاندارد: ۵۱۴۱۳۰۰۰۱۱

کد پروژه: ۱۴۰۱/۵۱۴۱۳۰۰۰۱/۵۱۰

زمان آزمون: .....۳ ساعت .....۰ دقیقه

تاریخ تدوین پروژه آزمون: .....۱۴۰۱/۱۰/۱۰.....

سازمان آموزش فنی و حرفه ای کشور

## جدول ۱

فهرست محتوی پروژه	
ردیف	فهرست محتوی
۱	تهیه کنندگان
۲	مشخصات استاندارد آموزشی
۳	توضیح مختصر در مورد پروژه
۴	نقشه کار عملی
۵	دستورالعمل (فرایند) اجرای پروژه
۶	لیست تجهیزات
۷	لیست ابزارآلات
۸	لیست مواد مصرفی
۹	امتیازبندی
۱۰	چک لیست معیار های نگرشی
۱۱	نتیجه نهایی

سازمان آموزش فنی و حرفه‌ای کشور



سازمان آموزش عالی و پژوهش

عنوان استاندارد: حفظ و نگهداری و نصب کلاه گیس و تکه های مو روی سر

کد استاندارد: ۵۱۴۱۳۰۰۰۱۱

کد پروژه: ۱۴۰۱/۵۱۴۱۳۰۰۰۱۱/۵۱۰



وزارت بهداشت، درمان و آموزش پزشکی

## جدول ۲ - تهیه کنندگان:

ردیف	نام و نام خانوادگی	تحصیلات	سابقه آموزشی (سال)	سایر اطلاعات
۱	عادلہ بیگدلی	آخرین مدرک تحصیلی	سابقه فعالیت مربی دولتی	تلفن ثابت:
		ترم آخر کارشناسی		تلفن همراه:
		رشته تحصیلی	سابقه فعالیت مربی غیر دولتی	ایمیل:
۲	سوگند جعفری	فقه ومبانی حقوق اسلامی	۱۵	آدرس: همدان
		آخرین مدرک تحصیلی	سابقه فعالیت مربی دولتی	تلفن ثابت:
		کارشناسی ارشد		تلفن همراه:
۳	معصومه خسروانی	رشته تحصیلی	سابقه فعالیت مربی غیر دولتی	ایمیل:
		میکروبیولوژی	۱۴	آدرس: تهران
		آخرین مدرک تحصیلی	سابقه فعالیت مربی دولتی	تلفن ثابت:
۴	معصومه کوبی	کارشناسی		تلفن همراه:
		مدیریت آموزشی	۷	آدرس: شیراز
		رشته تحصیلی	سابقه فعالیت مربی غیر دولتی	ایمیل:
۴	معصومه کوبی	حسابداری	۱۰	آدرس: همدان
		رشته تحصیلی	سابقه فعالیت مربی غیر دولتی	تلفن همراه:
		کارشناسی		آدرس: شیراز

### جدول ۳ - مشخصات استاندارد آموزشی / استاندارد ارزشیابی :

خوشه : .....خدمات..... گروه: ..مراقبت و زیبایی.....

تئوری	میزان ساعت آموزشی	کد استاندارد:	نام استاندارد
عملی		۵۱۴۱۳۰۰۰۱۱	حفظ و نگهداری و نصب کلاه گیس و تکه های مو روی سر
پروژه			
کارورزی			

### جدول ۴ - فهرست شایستگی های استاندارد آموزشی / فهرست مراحل کار استاندارد ارزشیابی :

ردیف	عناوین شایستگی / توانایی یا عناوین مراحل کار	میزان ساعت آموزش		
		تئوری	عملی	جمع
۱	پذیرش مشتری و مشاوره جهت انجام کار			
۲	آماده سازی تجهیزات ابزار و محیط کار			
۳	حفظ و نگهداری و نصب کلاه گیس و تکه های مو روی سر			
۴	ارزیابی خدمات و تکمیل کار			
۵				
۶				
۷				
۸				
۹				
۱۰				
۱۱	کارورزی	-		
۱۲	پروژه	-		
	جمع کل			۳۰

### جدول ۵- نقشه کار عملی ( نسخه آزمونگر و آزمون‌شونده )

فرض کنید در یک سالن زیبایی به عنوان اپراتور حفظ و نگهداری و نصب کلاه گیس و تکه های مو روی سر مشغول به کار هستید

مشتری به شما مراجعه کرده و درخواست نصب تکه های مو روی سر را دارد

با توجه به درخواست مشتری تکنیک را ارزیابی کرده ابزار و مواد مصرفی مناسب جهت اجرای اصولی کار را استفاده نموده و کار را اجرا نمایید

سازمان آموزش فنی و حرفه‌ای کشور



### جدول ۶- توضیحات نقشه عملی: (نسخه آزمونگر و آزمون شونده)

ازمون شونده گرامی در اجرای پروژه عملی به نکات زیر توجه داشته باشید:

- 1- اجرای کار روی مدل زنده انجام شود..
- 3- نصب کلاه گیس و تکه های مو روی سر طبق مدل و متدد نقشه کار عملی انجام شود.
- 4- مراحل کار مهم و دارای نمره میباشد.
- 5- در زمان تعیین شده کار را به اتمام برسانید
- 6- نتیجه پایان طراحی با حنا ارزیابی خواهد شد.

### جدول ۷- توضیح مختصر فرآیند اجرای پروژه: (نسخه آزمونگر)

اهداف پروژه:

فرایندی \* ■

تولیدی \* ■

در این پروژه:

- |             |              |  |
|-------------|--------------|--|
| □ نمی باشد. | ■ می باشد. * | ۱) زمان انجام فرایند حائز اهمیت            |
| □ نمی باشد. | ■ می باشد. * | ۲) رعایت توالی انجام مراحل فعالیت مهم      |
| □ نمی باشد. | ■ می باشد. * | ۳) مقدار استفاده از مواد مصرفی دارای اهمیت |
| □ نمی باشد. | ■ می باشد. * | ۴) ساخت محصول جز موارد با اهمیت پروژه      |
| □ نمی باشد. | ■ می باشد. * | ۵) رعایت نکات ایمنی و حفاظتی الزامی        |
|             |              | ۶) ...                                     |



## جدول ۸ - نمرات کاهشی (نسخه آزمونگر)

مجاز هست		مجاز نیست	افزودن مواد مصرفی / زمان ، با کسر نمره	
نیم تا یکساعت	تا نیم ساعت		در صورت عدم رعایت	زمان اجرای فرایند
..... درصد از کل بارم کم می شود.	۵.../ درصد از کل بارم کم می شود		زمان بندی در اجرای مراحل کاری	
۰/۵ درصد از کل بارم کم می شود			در صورت عدم رعایت	مقدار مواد مصرفی
			میزان مواد مصرفی	

## جدول ۱۰ (نسخه آزمونگر و آزمون شونده)

نکات یا مواردی که در اجرای پروژه توسط آزمون دهنده رعایت آن الزامی است:
<p>۱- مطالعه کامل جداول و نقشه کار پروژه</p> <p>۲- توجه به توضیحات و خواسته آزمونگر</p> <p>۳- تشخیص درست و انجام کامل پروژه در زمان تعیین شده.</p> <p>۴- به همراه داشتن تمامی مواد مصرفی و ابزار مورد نیاز با توجه به استاندارد مربوطه</p> <p>۵- با توجه به فرآیندی بودن پروژه در هر مرحله از کار به آزمونگر اطلاع دهید .</p>

## جدول ۹ (نسخه آزمونگر)

نکات یا مواردی که در اجرای پروژه توسط آزمونگر رعایت آن الزامی است:
<p>۱- ارزیابی موارد منع نصب کلاه گیس و تکه های مو روی سر مورد بررسی قرار گیرد</p> <p>۲- ارزیابی تجهیزات و ابزار آزمون شونده بررسی شود.</p> <p>۳- ارزیابی مدل و متدد نصب کلاه گیس و تکه های مو روی سر باید طبق نقشه جدول شماره ۵ انجام شود.</p> <p>۴- مراحل و رعایت توالی انجام کار ارزیابی شود .۵- ارزیابی مراحل کار از نزدیک و حضور داشتن در کنار آزمون شونده در هر مرحله از کار .</p> <p>۶- توضیحات لازم پروژه را برای آزمون شونده بیان کنید .</p> <p>۷- مدیریت زمان آزمون شونده را مورد ارزیابی قرار دهید.</p> <p>۸- مدیریت استفاده از مواد مصرفی را مورد ارزیابی قرار دهید.</p> <p>۹- توضیحات آزمون شونده به مدل و اصول انجام حفظ و نگهداری و نصب کلاه گیس و تکه های مو روی سر را مورد ارزیابی قرار دهید</p>

**جدول ۱۱ - فرایند اجرای پروژه (نسخه آزمون شونده)**

مقیاس	توالی فرایندکاری	عنوان فعالیت(عناصر شایستگی)	شماره شایستگی ها	ریز فعالیت یا چگونگی روند انجام کار	مدت انجام کار - دقیقه	بارم	مقیاس	
							کیفی	کمی
*	مرحله اول	پذیرش مشتری و مشاوره جهت انجام کار		مشاوره صحیح و اصولی به مشتری	۵	۵	*	
*				پذیرش مشتری و مشاوره جهت انجام کار رعایت اصولی ایمنی و بهداشت	۵	۵	*	
*				تست حساسیت پوست و مو	۵	۵	*	
*	مرحله دوم	آماده سازی تجهیزات ابزار و محیط کار		انتخاب ابزار مورد استفاده در حفظ و نگهداری و نصب تکه های مو روی سر	۵	۳	*	
*				آماده سازی مواد مصرفی	۵	۴	*	
*				ضد عفونی ابزار مصرفی با توجه به نوع آن	۵	۳	*	
*	مرحله سوم	حفظ و نگه داری و نصب تکه های مو روی سر		شناخت ویژگیهای مو	۱۰	۱۰	*	
*				شناخت ساختار جام چهره مشتری برای نصب تکه های مو روی سر	۲۰	۱۰	*	
*				انتخاب مناسب تکه های مو برای نصب	۲۰	۱۰	*	
*				اتصال تکه دهای مو به روی موهای سر و برش آن با استفاده از روش مناسب	۷۵	۲۵	*	
*				حفظ و نگهداری و نصب تکه های مو روی سر مطابق استاندارد	۱۰	۵	*	
*	مرحله چهارم	ارزیابی خدمات و تکمیل کار		کنترل کیفیت نصب تکه های مو روی سر	۵	۳	*	
*				کنترل کیفیت حفظ و نگهداری تکه های مو روی سر	۵	۴	*	
*				ضد عفونی لوازم و تجهیزات بعد از پایان کار	۵	۳	*	



سازمان آموزش فنی و حرفه‌ای کشور

عنوان استاندارد: حفظ و نگهداری و نصب کلاه گیس و تکه های مو روی سر

کد استاندارد: ۵۱۴۱۳۰۰۰۱۱

کد پروژه: ۱۴۰۱/۵۱۴۱۳۰۰۰۱۱/۵۱۰



وزارت تعاون، کار و رفاه اجتماعی

**جدول ۱۲ - لیست تجهیزات ( نسخه رئیس حوزه سنجش ، مسؤول آزمون و آزمونگر )**

ردیف	نام تجهیزات	مشخصات فنی	تعداد	واحد سنجه	آزمونگر	آزمون شونده	توضیحات
۱	سر مانکن	استاندارد	۱	عدد		*	
۲	اتو	برقی	۱	عدد		*	
۳	دستگاه نصب مو	برقی	۱	عدد		*	
۴	پایه مانکن	استاندارد	۱	عدد		*	
۵	سشوار	برقی	۱	عدد		*	
۶							
۷							
۸							
۹							
۱۰							
۱۱							
۱۲							
۱۳							

**جدول ۱۳ - لیست ابزارآلات ( نسخه رئیس حوزه سنجش ، مسؤول آزمون و آزمونگر )**

ردیف	نام ابزارآلات	مشخصات فنی	تعداد	واحد سنجه	آزمونگر	آزمون شونده	توضیحات
۱	شانه	ساده-کربنیک	۱	عدد		*	
۲	دسته تیغ	پلاستیکی-فلزی	۱	عدد		*	
۳	دسته قلاب	پلاستیکی-فلزی	۱	عدد		*	
۴	کلیپس	پلاستیکی-فلزی	۱	عدد		*	
۵							

جدول ۱۴ - لیست مواد مصرفی و قیمت ( نسخه رئیس حوزه سنجش ، مسؤول آزمون و آزمونگر )

ردیف	نام مواد مصرفی	مشخصات فنی	تعداد	واحد سنجه	قیمت واحد به ریال	آزمونگر	آزمون شونده	توضیحات
۱	تیغ اصلاح یا پیتاژ	یکبار مصرف	۱	عدد	۲۰۰۰۰۰		*	
۲	رینگ	کراتین دار	به اندازه کافی	-	۵۰۰۰۰۰		*	
۳	حوله	یکبار مصرف	۱	عدد	۶۰۰۰۰		*	
۴	چسب مخصوص برای نصب	لاتکس	به اندازه کافی	-	۱۰۰۰۰۰۰		*	
۵	پیش بند	یکبار مصرف	۱	عدد	۱۵۰۰۰۰		*	
۶	شامپو مایع	استاندارد	به اندازه کافی	-	۶۰۰۰۰		*	

سازمان آموزش فنی و حرفه‌ای کشور

جدول ۱۵ - چک لیست معیار های نگرشی ( نسخه آزمونگر )

نام و نام خانوادگی آزمون شونده:		کد ملی:		تاریخ آزمون:		ساعت شروع:		ساعت پایان:		
نمره داوطلب	طیف					شایستگی ها	مهارت های توانائی اشتغال	ردیف		
	همیشه	اغلب	معمولا	گاهی	هرگز					
	۱	۰,۷۵	۰,۵	۰,۲۵	۰					
						اعتماد به نفس و خود اتکائی نشان می دهد	اخلاق کاری	۱		
						مسئولیت پذیر است		۲		
						با مباحث کار می کند		۳		
						مسئولیت رفتارهایش را می پذیرد		۴		
						خویشتن دار است و در یک روش کنترل شده کار می کند		۵		
						در گفتار، عمل و کردار، بلوغ از خود نشان می دهد		۶		
						کارش را خود ارزیابی می کند		۷		
						کار را سازماندهی و زمان را به طور موثر مدیریت می کند	مسئولیت پذیری	۸		
						توانائی تکمیل تکالیف در زمان مقرر را از خود به نمایش می گذارد		۹		
						از دستورات شفاهی، بصری و کتبی پیروی می کند		۱۰		
						از مواد مصرفی، ابزار آلات خوب مواظبت می کند	۱۱			
						با تغییرات خواسته های شغلی تطابق پذیری دارد	استدلال و حل مساله	۱۲		
						منطقی است و قضاوت های عینی می سازد		۱۳		
						روش ها و قواعد را می فهمد		۱۴		
						ابتکار نشان می دهد		۱۵		
						سرعت تولید و آهنگ کاری خوب دارد	سلامتی و عادات ایمنی	۱۶		
						نسبت به حفاظت و ایمنی تجهیزات و دستگاه ها اهتمام لازم دارد		۱۷		
						به شیوه مناسب و آراستگی لباس می پوشد		۱۸		
						موقعیت های استرس زا را تشخیص میدهد		۱۹		
						موقعیت های استرس زا را به راحتی مدیریت می کند.		۲۰		
				جمع کل						

ناظر آزمون  
نام و نام خانوادگی و امضاء:

آزمونگر دوم  
نام و نام خانوادگی و امضاء:

آزمونگر اول  
نام و نام خانوادگی و امضاء:

بسمه تعالی

## ارزشیابی مهارتی با الگوی سنجش عملکردی

پروژه آزمون علمی «پلانی»

گروه شغلی: مراقبت و زیبایی

عنوان استاندارد: حفظ و نگهداری و نصب کلاه گیس و تکه های مو روی سر

کد استاندارد: ۵۱۴۱۳۰۰۰۱۱

کد پروژه: ۱۴۰۱/۵۱۴۱۳۰۰۰۱۱/۵۱۱

زمان آزمون: .....۳ ساعت .....۰ دقیقه

تاریخ تدوین پروژه آزمون: .....۱۴۰۱/۱۰/۱۰.....

سازمان آموزش فنی و حرفه ای کشور

## جدول ۱

فهرست محتوی پروژه	
ردیف	فهرست محتوی
۱	تهیه کنندگان
۲	مشخصات استاندارد آموزشی
۳	توضیح مختصر در مورد پروژه
۴	نقشه کار عملی
۵	دستورالعمل (فرایند) اجرای پروژه
۶	لیست تجهیزات
۷	لیست ابزارآلات
۸	لیست مواد مصرفی
۹	امتیازبندی
۱۰	چک لیست معیار های نگرشی
۱۱	نتیجه نهایی

سازمان آموزش فنی و حرفه‌ای کشور





سازمان آموزش عالی و پژوهش

عنوان استاندارد: حفظ و نگهداری و نصب کلاه گیس و تکه های مو روی سر

کد استاندارد: ۵۱۴۱۳۰۰۱۱

کد پروژه: ۱۴۰۱/۵۱۴۱۳۰۰۱۱/۵۱۱



جمهوری اسلامی ایران  
وزارت بهداشت، درمان و آموزش پزشکی

جدول ۲ - تهیه کنندگان :

ردیف	نام و نام خانوادگی	تحصیلات	سابقه آموزشی (سال)	سایر اطلاعات
۱	عادلہ بیگدلی	آخرین مدرک تحصیلی	سابقه فعالیت مربی دولتی	تلفن ثابت :
		ترم آخر کارشناسی		تلفن همراه
		رشته تحصیل	سابقه فعالیت مربی غیر دولتی	ایمیل :
	آدرس: همدان	۱۵		
۲	سوگند جعفری	آخرین مدرک تحصیلی	سابقه فعالیت مربی دولتی	تلفن ثابت :
		کارشناسی ارشد		تلفن همراه
		رشته تحصیل	سابقه فعالیت مربی غیر دولتی	ایمیل :
	آدرس: تهران	۱۴		
۳	معصومه خسروانی	آخرین مدرک تحصیلی	سابقه فعالیت مربی دولتی	تلفن ثابت :
		کارشناسی		تلفن همراه
		رشته تحصیل	سابقه فعالیت مربی غیر دولتی	ایمیل :
	آدرس: شیراز	۷		
۴	معصومه کوبی	آخرین مدرک تحصیلی	سابقه فعالیت مربی دولتی	تلفن ثابت :
		کارشناسی		تلفن همراه : ۰۹۱۸۳۱۵۲۴۷۰
		رشته تحصیل	سابقه فعالیت مربی غیر دولتی	ایمیل :
	آدرس: همدان	۱۰		

**جدول ۳ - مشخصات استاندارد آموزشی / استاندارد ارزشیابی :**

خوشه : .....خدمات..... گروه: ..مراقبت و زیبایی.....

تئوری		میزان ساعت آموزشی	کد استاندارد:	نام استاندارد
عملی			۵۱۴۱۳۰۰۰۱۱	حفظ و نگهداری و نصب کلاه گیس و تکه های مو روی سر
پروژه				
کارورزی				

**جدول ۴ - فهرست شایستگی های استاندارد آموزشی / فهرست مراحل کار استاندارد ارزشیابی :**

میزان ساعت آموزش			ردیف	عناوین شایستگی / توانایی یا عناوین مراحل کار
جمع	عملی	تئوری		
			۱	پذیرش مشتری و مشاوره جهت انجام کار
			۲	آماده سازی تجهیزات ابزار و محیط کار
			۳	حفظ و نگهداری و نصب کلاه گیس و تکه های مو روی سر
			۴	ارزیابی خدمات و تکمیل کار
			۵	
			۶	
			۷	
			۸	
			۹	
			۱۰	
		-	۱۱	کارورزی
		-	۱۲	پروژه
۳۰				جمع کل

## جدول ۵- نقشه کار عملی ( نسخه آزمونگر و آزمون شونده )

فرض کنید در یک سالن زیبایی به عنوان اپراتور حفظ و نگهداری و نصب کلاه گیس و تکه های مو روی سر مشغول به کار هستید

مشتری به شما مراجعه کرده و درخواست نصب کلاه گیس روی سر را دارد

با توجه به درخواست مشتری تکنیک را ارزیابی کرده ابزار و مواد مصرفی مناسب جهت اجرای اصولی کار را استفاده نموده و کار را اجرا نمایید



سازمان آموزش فنی و حرفه‌ای کشور

### جدول ۶- توضیحات نقشه عملی: (نسخه آزمونگر و آزمون‌شونده)

آزمون‌شونده گرامی در اجرای پروژه عملی به نکات زیر توجه داشته باشید:

- 1- اجرای کار روی مدل زنده انجام شود.
- 3- نصب کلاه گیس و تکه های مو روی سر طبق مدل و متدد نقشه کار عملی انجام شود.
- 4- مراحل کار مهم و دارای نمره میباشد.
- 5- در زمان تعیین شده کار را به اتمام برسانید
- 6- نتیجه پایان طراحی با حنا ارزیابی خواهد شد.

### جدول ۷- توضیح مختصر فرآیند اجرای پروژه: (نسخه آزمونگر)

اهداف پروژه:

فرایندی \* ■

تولیدی \* ■

در این پروژه:

- |             |              |  |
|-------------|--------------|--|
| □ نمی باشد. | ■ می باشد. * | ۱) زمان انجام فرایند حائز اهمیت            |
| □ نمی باشد. | ■ می باشد. * | ۲) رعایت توالی انجام مراحل فعالیت مهم      |
| □ نمی باشد. | ■ می باشد. * | ۳) مقدار استفاده از مواد مصرفی دارای اهمیت |
| □ نمی باشد. | ■ می باشد. * | ۴) ساخت محصول جز موارد با اهمیت پروژه      |
| □ نمی باشد. | ■ می باشد. * | ۵) رعایت نکات ایمنی و حفاظتی الزامی        |
|             |              | ۶) ...                                     |



## جدول ۸ - نمرات کاهشی (نسخه آزمونگر)

مجاز هست		مجاز نیست	افزودن مواد مصرفی / زمان ، با کسر نمره	
نیم تا یکساعت	تا نیم ساعت		در صورت عدم رعایت	زمان اجرای فرایند
..... درصد از کل بارم کم می شود.	۵.../ درصد از کل بارم کم می شود		زمان بندی در اجرای مراحل کاری	
۰/۵ درصد از کل بارم کم می شود			در صورت عدم رعایت	مقدار مواد مصرفی
			میزان مواد مصرفی	

## جدول ۱۰ (نسخه آزمونگر و آزمون شونده)

<p>نکات یا مواردی که در اجرای پروژه توسط آزمون دهنده رعایت آن الزامی است:</p> <p>۱- مطالعه کامل جداول و نقشه کار پروژه          ۲- توجه به توضیحات و خواسته آزمونگر          ۳- تشخیص درست و انجام کامل پروژه در زمان تعیین شده.          ۴- به همراه داشتن تمامی مواد مصرفی و ابزار مورد نیاز با توجه به استاندارد مربوطه          ۵- با توجه به فرآیندی بودن پروژه در هر مرحله از کار به آزمونگر اطلاع دهید .</p>
---

## جدول ۹ (نسخه آزمونگر)

<p>نکات یا مواردی که در اجرای پروژه توسط آزمونگر رعایت آن الزامی است:</p> <p>۱- ارزیابی موارد منع نصب کلاه گیس روی سر مورد بررسی قرار گیرد          ۲- ارزیابی تجهیزات و ابزار آزمون شونده بررسی شود.          ۳- ارزیابی مدل و متدد نصب کلاه گیس روی سر باید طبق نقشه جدول شماره ۵ انجام شود.          ۴- مراحل و رعایت توالی انجام کار ارزیابی شود. ۵- ارزیابی مراحل کار از نزدیک و حضور داشتن در کنار آزمون شونده در هر مرحله از کار .          ۶- توضیحات لازم پروژه را برای آزمون شونده بیان کنید .          ۷- مدیریت زمان آزمون شونده را مورد ارزیابی قرار دهید.          ۸- مدیریت استفاده از مواد مصرفی را مورد ارزیابی قرار دهید.          ۹- توضیحات آزمون شونده به مدل و اصول انجام حفظ و نگهداری و نصب کلاه گیس روی سر را مورد ارزیابی قرار دهید</p>
---

**جدول ۱۱ - فرایند اجرای پروژه (نسخه آزمون شونده)**

مقیاس		بارم	مدت انجام کار - دقیقه	ریز فعالیت یا چگونگی روند انجام کار	شماره شایسته گی ها	عنوان فعالیت (عنصر شایستگی)	توالی فرایند کاری
کیفی	کمی						
	*	۵	۵	مشاوره صحیح و اصولی به مشتری		پذیرش مشتری و مشاوره جهت انجام کار	مرحله اول
	*	۵	۵	پذیرش مشتری و مشاوره جهت انجام کار رعایت اصولی ایمنی و بهداشت			
	*	۵	۵	تست حساسیت پوست و مو			
*		۳	۵	انتخاب ابزار مورد استفاده در حفظ و نگهداری و نصب تکه های مو روی سر		آماده سازی تجهیزات ابزار و محیط کار	مرحله دوم
*		۴	۵	آماده سازی مواد مصرفی			
	*	۳	۵	ضد عفونی ابزار مصرفی با توجه به نوع آن			
*		۱۰	۱۰	شناخت ویژگیهای مو		حفظ و نگه داری و نصب تکه های مو روی سر	مرحله سوم
*		۱۰	۲۰	شناخت ساختار جام چهره مشتری برای نصب کلاه گیس روی سر			
*		۱۰	۲۰	انتخاب مناسب کلاه گیس برای نصب			
*		۲۵	۷۵	روش مناسب نصب کلاه گیس و برش آن			
*		۵	۱۰	حفظ و نگهداری و نصب کلاه گیس روی سر مطابق استاندارد			
*		۳	۵	کنترل کیفیت نصب کلاه گیس روی سر		ارزیابی خدمات و تکمیل کار	مرحله چهارم
*		۴	۵	کنترل کیفیت حفظ و نگهداری کلاه گیس			
*		۳	۵	ضد عفونی لوازم و تجهیزات بعد از پایان کار			

جدول ۱۲ - لیست تجهیزات ( نسخه رئیس حوزه سنجش ، مسؤول آزمون و آزمونگر )

ردیف	نام تجهیزات	مشخصات فنی	تعداد	واحد سنجه	آزمونگر	آزمون شونده	توضیحات
۱	سر مانکن	استاندارد	۱	عدد		*	
۲	اتو	برقی	۱	عدد		*	
۳	دستگاه نصب مو	برقی	۱	عدد		*	
۴	پایه مانکن	استاندارد	۱	عدد		*	
۵	سشوار	برقی	۱	عدد		*	
۶							
۷							
۸							
۹							
۱۰							
۱۱							
۱۲							
۱۳							

سازمان آموزش فنی و حرفه‌ای کشور

**جدول ۱۳ - لیست ابزارآلات ( نسخه رئیس حوزه سنجش ، مسؤل آزمون و آزمونگر )**

ردیف	نام ابزارآلات	مشخصات فنی	تعداد	واحد سنجش	آزمونگر	آزمون شوند	توضیحات
۱	شانه	ساده-کربنیک	۱	عدد		*	
۲	دسته تیغ	پلاستیکی-فلزی	۱	عدد		*	
۳	دسته قلاب	پلاستیکی-فلزی	۱	عدد		*	
۴	کلیپس	پلاستیکی-فلزی	۱	عدد		*	
۵							

سازمان آموزش فنی و حرفه‌ای کشور



جدول ۱۴ - لیست مواد مصرفی و قیمت ( نسخه رئیس حوزه سنجش ، مسؤول آزمون و آزمونگر )

ردیف	نام مواد مصرفی	مشخصات فنی	تعداد	واحد سنجه	قیمت واحد به ریال	آزمونگر	آزمون شونده	توضیحات
۱	تیغ اصلاح یا پیتاژ	یکبار مصرف	۱	عدد	۲۰۰۰۰۰		*	
۲	رینگ	کراتین دار	به اندازه کافی	عدد-	۵۰۰۰۰۰		*	
۳	حوله	یکبار مصرف	۱	عدد	۶۰۰۰۰		*	
۴	چسب مخصوص برای نصب	لاتکس	به اندازه کافی	عدد-	۱۰۰۰۰۰۰		*	
۵	پیش بند	یکبار مصرف	۱	عدد	۱۵۰۰۰۰		*	
۶	شامپو مایع	استاندارد	به اندازه کافی	-بطری	۶۰۰۰۰		*	
۷	کلاه گیس	در رنگها و اندازه های مختلف - طبیعی مصنوعی	به اندازه کافی	عدد	۱۰۰۰۰۰۰ ۰		*	

سازمان آموزش فنی و حرفه‌ای کشور



سازمان آموزش فنی و حرفه‌ای کشور

عنوان استاندارد: حفظ و نگهداری و نصب کلاه گیس و تکه های مو روی سر

کد استاندارد: ۵۱۴۱۳۰۰۰۱۱

کد پروژه: ۱۴۰۱/۵۱۴۱۳۰۰۰۱۱/۵۱۱



وزارت تعاون، کار و رفاه اجتماعی

**جدول ۱۵ - چک لیست معیار های نگرشی ( نسخه آزمونگر )**

نام و نام خانوادگی آزمون شونده:		کد ملی:		تاریخ آزمون:		ساعت شروع:		ساعت پایان:		
ردیف	مهارت های توانائی اشتغال	شایستگی ها					نمره داوطلب	طیف		
		هرگز	گاهی	معمولا	اغلب	همیشه				
		۰	۰,۲۵	۰,۵	۰,۷۵	۱				
۱	اخلاق کاری	اعتماد به نفس و خود اتکائی نشان می دهد								
۲		مسئولیت پذیر است								
۳		با مباحث کار می کند								
۴		مسئولیت رفتارهایش را می پذیرد								
۵		خویشتن دار است و در یک روش کنترل شده کار می کند								
۶		در گفتار، عمل و کردار، بلوغ از خود نشان می دهد								
۷		کارش را خود ارزیابی می کند								
۸	مسئولیت پذیری	کار را سازماندهی و زمان را به طور موثر مدیریت می کند								
۹		توانائی تکمیل تکالیف در زمان مقرر را از خود به نمایش می گذارد								
۱۰		از دستورات شفاهی، بصری و کتبی پیروی می کند								
۱۱		از مواد مصرفی، ابزار آلات خوب مواظبت می کند								
۱۲	استدلال و حل مساله	با تغییرات خواسته های شغلی تطابق پذیری دارد								
۱۳		منطقی است و قضاوت های عینی می سازد								
۱۴		روش ها و قواعد را می فهمد								
۱۵		ابتکار نشان می دهد								
۱۶	سلامتی و عادات ایمنی	سرعت تولید و آهنگ کاری خوب دارد								
۱۷		نسبت به حفاظت و ایمنی تجهیزات و دستگاه ها اهتمام لازم دارد								
۱۸		به شیوه مناسب و آراستگی لباس می پوشد								
۱۹		موقعیت های استرس زا را تشخیص میدهد								
۲۰		موقعیت های استرس زا را به راحتی مدیریت می کند.								
جمع کل										

ناظر آزمون  
نام و نام خانوادگی و امضاء:

آزمونگر دوم  
نام و نام خانوادگی و امضاء:

آزمونگر اول  
نام و نام خانوادگی و امضاء:

بسمه تعالی

ارزشیابی مهارتی با الگوی سنجش عملکردی

# پروژه آزمون عملی « پایانی »

گروه شغلی : ..مراقبت زیبایی مردانه

عنوان استاندارد : .....خدمات نظافت عمومی مردانه

کد استاندارد : .....۵۱۴۱۴۰۰۰۴

کد پروژه : ۱۴۰۱/۵۱۴۱۴۰۰۰۴/۱۵۵

زمان آزمون : ۲۰ دقیقه

تاریخ تدوین پروژه آزمون : ۱۴۰۱/۱۰/۱۰

## جدول ۱

فهرست محتوی پروژه	
ردیف	فهرست محتوی
۱	تهیه کنندگان
۲	مشخصات استاندارد آموزشی
۳	توضیح مختصر در مورد پروژه
۴	نقشه کار عملی
۵	دستورالعمل (فرایند) اجرای پروژه
۶	لیست تجهیزات
۷	لیست ابزارآلات
۸	لیست مواد مصرفی
۹	امتیازبندی
۱۰	چک لیست معیار های نگرشی
۱۱	نتیجه نهایی

سازمان آموزش فنی و حرفه‌ای کشور

جدول ۲ - تهیه کنندگان:

ردیف	نام و نام خانوادگی	تحصیلات	سابقه آموزشی (سال)	سایر اطلاعات
۱	مجتبی طهماسبی نور	آخرین مدرک تحصیلی	سابقه فعالیت مربی دولتی	تلفن ثابت: ۶۶۰۸۱۹۹۷
		کارشناسی گریم	-	تلفن همراه: ۰۹۱۲۹۳۷۹۵۱۱
		رشته تحصیلی	سابقه فعالیت مربی غیر دولتی	ایمیل:
			۲۲ سال	آدرس: تهران - میدان آزادی
۲	مالک کوهستانی	آخرین مدرک تحصیلی	سابقه فعالیت مربی دولتی	تلفن ثابت: ۰۱۷۳۳۵۵۳۴۳۴
		کارشناسی ایمنی و بهداشت hse	-	تلفن همراه: ۰۹۱۱۸۷۱۹۶۴۱
		رشته تحصیلی	سابقه فعالیت مربی غیر دولتی	ایمیل:
			۸ سال	آدرس: گنبد کاووس - بولوار دانشجو
۳	حامد عسکری	آخرین مدرک تحصیلی	سابقه فعالیت مربی دولتی	تلفن ثابت: ۶۶۳۴۵۹۱۵
		کارشناسی علوم انسانی	-	تلفن همراه: ۰۹۱۲۳۷۶۴۵۸۸
		رشته تحصیلی	سابقه فعالیت مربی غیر دولتی	ایمیل:
			۸ سال	آدرس: تهران - چهارراه ولیعصر

سازمان آموزش فنی و حرفه‌ای کشور

جدول ۳ - مشخصات استاندارد آموزشی \* / استاندارد ارزشیابی □ :

خوشه : .....خدمات..... گروه: .....مراقبت زیبایی.....

نام استاندارد	کد استاندارد:	میزان ساعت آموزشی	تئوری	عملی
خدمات نظافت عمومی مردانه	۵۱۴۱۴۰۰۰۰۴		۱۰	۲۰
			-	پروژه
			-	کارورزی

جدول ۴ - فهرست شایستگی های استاندارد آموزشی / فهرست مراحل کار استاندارد ارزشیابی :

ردیف	عناوین شایستگی / توانایی یا عناوین مراحل کار	میزان ساعت آموزش		
		تئوری	عملی	جمع
۱	پذیرش مشتری و مشاوره جهت انجام کار	۲	۴	۶
۲	آماده سازی تجهیزات ابزار و محیط کار	۳	۶	۹
۳	خدمات نظافت عمومی	۴	۸	۱۲
۴	ارزیابی خدمات و تکمیل کار	۱	۲	۳
۵				
۶				
۷				
۸				
۹	کارورزی			
۱۰	پروژه	-		
	جمع کل	۱۰	۲۰	۳۰
۱۲	پروژه	-		
	جمع کل			

جدول ۵- نقشه کار عملی (نسخه آزمونگر و آزمون‌شونده)



سازمان آموزش فنی و حرفه‌ای کشور

**جدول ۶- توضیحات نقشه عملی: (نسخه آزمونگر و آزمون شونده)**

- ۱- ترسیم خطوط موهای صورت انجام شود.
۲. موهای اضافی زیر خطوط ترسیم شده برداشته شود.
- ۳- موهای روی گونه ها از بین برود.

**جدول ۷- توضیح مختصر فرآیند اجرای پروژه: (نسخه آزمونگر)**

اهداف پروژه:	فرایندی *	تولیدی *	در این پروژه:
(۱)	زمان انجام فرایند حائز اهمیت	می باشد. *	نمی باشد. <input type="checkbox"/>
(۲)	رعایت توالی انجام مراحل فعالیت مهم	می باشد. *	نمی باشد. <input type="checkbox"/>
(۳)	مقدار استفاده از مواد مصرفی دارای اهمیت	می باشد. *	نمی باشد. <input type="checkbox"/>
(۴)	ساخت محصول جز موارد با اهمیت پروژه	می باشد. *	نمی باشد. <input type="checkbox"/>
(۵)	رعایت نکات ایمنی و حفاظتی الزامی	می باشد. *	نمی باشد. <input type="checkbox"/>
(۶)	...		

**جدول ۸- نمرات گاهشی (نسخه آزمونگر)**

مجاز هست		مجاز نیست	افزودن مواد مصرفی / زمان ، با کسر نمره	
نیم تا یکساعت	تا نیم ساعت	*	در صورت عدم رعایت زمان	زمان اجرای
... درصد از کل بارم کم می شود.	..درصد از کل بارم کم می شود		بندی در اجرای مراحل کاری	فرایند
درصد از کل بارم کم می شود.		*	در صورت عدم رعایت	مقدار مواد
			میزان مواد مصرفی	مصرفی

**جدول ۱۰ (نسخه آزمونگر و آزمون شونده)**

**جدول ۹ (نسخه آزمونگر) اصلاح شود**

نکات یا مواردی که در اجرای پروژه توسط آزمون دهنده رعایت آن

نکات یا مواردی که در اجرای پروژه توسط آزمونگر رعایت آن



الزامی است:

۱-	موهای زائد صورت برطرف شود
۲-	موارد بهداشتی حین کار انجام شود
۳-	
۴-	....
۵-	....
۶-	....
۷-	....
۸-	....
۹-	....

الزامی است:

۱-	کنترل وضعیت خطوط صورت انجام شود .
۲-	کنترل مواد برطرف کننده موهای زائد انجام شود
۳-	....

## جدول ۱۱ - فرایند اجرای پروژه (نسخه آزمون شونده)

توالی فرایند کاری	عنوان فعالیت (عنصر شایستگی)	شماره شایستگی ها	ریز فعالیت یا چگونگی روند انجام کار	مدت انجام کار-دقیقه	بارم	مقیاس	
						کیفی	کمی
مرحله اول	پذیرش مشتری و مشاوره جهت انجام کار	۱	-بررسی ویژگیهای مو -ارزیابی سلامت پوست و مو -تکنیکهای کاربردی جهت انجام کار -مشخص کردن میزان هزینه ی خدمات -پرکردن کارت سوابق مشتری	۱ ۰/۵ ۱ ۱ ۰/۵	۲ ۳ ۵ ۶ ۴		*
مرحله دوم	آماده سازی تجهیزات-ابزار و محیط کار	۲	-انتخاب ابزار و مواد مصرفی مناسب برای اجرای خدمات به مشتری -بهداشت اصولی و ضدعفونی کردن متناسب لوازم و ابزار	۱ ۱	۱۴ ۱۴		*
مرحله سوم	خدمات نظافت عمومی مردانه	۳	-الزام استفاده از ملزومات بهداشتی و ایمنی -از بین بردن موهای زائد گوش -ترسیم خطوط ریش و سبیل -تنظیم کوتاهی ریش و سبیل -تنظیم موهای اضافی ابرو	۲ ۳ ۳ ۲	۸ ۹ ۱۱ ۱۰		*
مرحله چهارم	ارزیابی خدمات و تکمیل کار	۴	-مطابقت دادن کار اجرا شده با الگوی اولیه طبق درخواست مشتری -در اختیار گذاشتن اطلاعات مراقبتی بعد از اتمام کار -مرتب نمودن ابزار -جمع آوری زباله های عفونی و غیر عفونی	۱ ۱ ۱ ۱	۲ ۳ ۴ ۱		*



**جدول ۱۳ - لیست ابزارآلات ( نسخه رئیس حوزه سنجش ، مسؤل آزمون و آزمونگر )**

ردیف	نام ابزارآلات	مشخصات فنی	تعداد	واحد سنجه	آزمونگر	آزمون شونده	توضیحات
۱	ماشین اصلاح	برقی	۱	دستگاه		*	
۲	شانه کار	پلاستیکی	۱	عدد		*	
۳	موپران	مویی-پلاستیکی	۱	عدد		*	
۴	دسته تیغ	فلزی-پلاستیکی	۱	عدد		*	
۵	موم داغ کن	معمولی	۱	دستگاه		*	
۶	لباس کار	روپوش سفید	۱	عدد		*	

**جدول ۱۴ - لیست مواد مصرفی و قیمت ( نسخه رئیس حوزه سنجش ، مسؤل آزمون و آزمونگر )**

ردیف	نام مواد مصرفی	مشخصات فنی	تعداد	واحد سنجه	قیمت واحد به ریال	آزمونگر	آزمون شونده	توضیحات
۱	پیشبند	یکبارمصرف	۱	عدد	۱۲۰۰۰۰		*	
۲	تیغ اصلاح	یکبارمصرف	۱	عدد	۵۰۰۰		*	
۳	حوله	یکبارمصرف	۱	عدد	۳۰۰۰۰۰		*	
۴	پنبه	استاندارد	مقدار لازم	بسته	۳۰۰۰۰		*	
۵	کیسه زباله	متوسط	۱	عدد	۲۵۰۰۰۰		*	
۶	نرم کننده	معمولی	۱	عدد	۷۰۰۰۰۰		*	
۷	مومک	معمولی	۱	عدد	۵۰۰۰۰		*	
۸	پد	الکلی	۱	عدد	۱۰۰۰۰		*	
۹	خمیر اصلاح	تیوپی	۱	عدد	۴۰۰۰۰		*	
۱۰	شامپو	معمولی	۱	عدد	۵۰۰۰۰۰		*	

جدول ۱۵ - چک لیست معیار های نگرشی ( نسخه آزمونگر )

نام و نام خانوادگی آزمون شونده:		کد ملی:		تاریخ آزمون:		ساعت شروع:		ساعت پایان:	
نمره داوطلب	طیف					شایستگی ها	مهارت های توانائی اشتغال	ردیف	
	همیشه	اغلب	معمولا	گاهی	هرگز				
	۱	۰.۷۵	۰.۵	۰.۲۵	۰				
						اعتماد به نفس و خود اتکائی نشان می دهد	اخلاق کاری	۱	
						مسئولیت پذیر است		۲	
						با مباحث کار می کند		۳	
						مسئولیت رفتارهایش را می پذیرد		۴	
						خویشتن دار است و در یک روش کنترل شده کار می کند		۵	
						در گفتار، عمل و کردار، بلوغ از خود نشان می دهد		۶	
						کارش را خود ارزیابی می کند		۷	
						کار را سازماندهی و زمان را به طور موثر مدیریت می کند	مسئولیت پذیری	۸	
						توانائی تکمیل تکالیف در زمان مقرر را از خود به نمایش می گذارد		۹	
						از دستورات شفاهی، بصری و کتبی پیروی می کند		۱۰	
						از مواد مصرفی، ابزار آلات خوب مواظبت می کند		۱۱	
						با تغییرات خواسته های شغلی تطابق پذیری دارد	استدلال و حل مساله	۱۲	
						منطقی است و قضاوت های عینی می سازد		۱۳	
						روش ها و قواعد را می فهمد		۱۴	
						ابتکار نشان می دهد		۱۵	
						سرعت تولید و آهنگ کاری خوب دارد	سلامتی و عادات ایمنی	۱۶	
						نسبت به حفاظت و ایمنی تجهیزات و دستگاه ها اهتمام لازم دارد		۱۷	
						به شیوه مناسب و آراستگی لباس می پوشد		۱۸	
						موقعیت های استرس زا را تشخیص میدهد		۱۹	
						موقعیت های استرس زا را به راحتی مدیریت می کند.		۲۰	
						جمع کل			

ناظر آزمون  
نام و نام خانوادگی و امضاء:

آزمونگر دوم  
نام و نام خانوادگی و امضاء:

آزمونگر اول  
نام و نام خانوادگی و امضاء:

بسمه تعالی

ارزشیابی مهارتی با الگوی سنجش عملکردی

# پروژه آزمون عملی « یابانی »

گروه شغلی : ..مراقبت زیبایی مردانه

عنوان استاندارد : .....خدمات نظافت عمومی مردانه

کد استاندارد : .....۵۱۴۱۴۰۰۰۰۴

کد پروژه : ۱۴۰۱/۵۱۴۱۴۰۰۰۰۴/۱۵۶

زمان آزمون : ۲۰ دقیقه

تاریخ تدوین پروژه آزمون : ۱۴۰۱/۱۰/۱۰

## جدول ۱

فهرست محتوی پروژه	
ردیف	فهرست محتوی
۱	تهیه کنندگان
۲	مشخصات استاندارد آموزشی
۳	توضیح مختصر در مورد پروژه
۴	نقشه کار عملی
۵	دستورالعمل (فرایند) اجرای پروژه
۶	لیست تجهیزات
۷	لیست ابزارآلات
۸	لیست مواد مصرفی
۹	امتیازبندی
۱۰	چک لیست معیار های نگرشی
۱۱	نتیجه نهایی

سازمان آموزش فنی و حرفه‌ای کشور

جدول ۲ - تهیه کنندگان:

ردیف	نام و نام خانوادگی	تحصیلات	سابقه آموزشی (سال)	سایر اطلاعات
۱	مجتبی طهماسبی نور	آخرین مدرک تحصیلی	سابقه فعالیت مربی دولتی	تلفن ثابت: ۶۶۰۸۱۹۹۷
		کارشناسی گریم	-	تلفن همراه: ۰۹۱۲۹۳۷۹۵۱۱
		رشته تحصیلی	سابقه فعالیت مربی غیر دولتی	ایمیل:
			۲۲ سال	آدرس: تهران - میدان آزادی
۲	مالک کوهستانی	آخرین مدرک تحصیلی	سابقه فعالیت مربی دولتی	تلفن ثابت: ۰۱۷۳۳۵۵۳۴۳۴
		کارشناسی ایمنی و بهداشت hse	-	تلفن همراه: ۰۹۱۱۸۷۱۹۶۴۱
		رشته تحصیلی	سابقه فعالیت مربی غیر دولتی	ایمیل:
			۸ سال	آدرس: گنبد کاووس - بولوار دانشجو
۳	حامد عسکری	آخرین مدرک تحصیلی	سابقه فعالیت مربی دولتی	تلفن ثابت: ۶۶۳۴۵۹۱۵
		کارشناسی علوم انسانی	-	تلفن همراه: ۰۹۱۲۳۷۶۴۵۸۸
		رشته تحصیلی	سابقه فعالیت مربی غیر دولتی	ایمیل:
			۸ سال	آدرس: تهران - چهارراه ولیعصر

جدول ۳ - مشخصات استاندارد آموزشی \* / استاندارد ارزشیابی □ :

خوشه : .....خدمات..... گروه: .....مراقبت زیبایی.....

تئوری	عملی	پروژه	کارورزی	میزان ساعت آموزشی	کد استاندارد:	نام استاندارد
۱۰	۲۰	-	-		۵۱۴۱۴۰۰۰۰۴	خدمات نظافت عمومی مردانه

جدول ۴ - فهرست شایستگی های استاندارد آموزشی / فهرست مراحل کار استاندارد ارزشیابی :

ردیف	عناوین شایستگی / توانایی یا عناوین مراحل کار	میزان ساعت آموزش		
		تئوری	عملی	جمع
۱	پذیرش مشتری و مشاوره جهت انجام کار	۲	۴	۶
۲	آماده سازی تجهیزات ابزار و محیط کار	۳	۶	۹
۳	خدمات نظافت عمومی	۴	۸	۱۲
۴	ارزیابی خدمات و تکمیل کار	۱	۲	۳
۵				
۶				
۷				
۸				
۹	کارورزی			
۱۰	پروژه	-		
	جمع کل	۱۰	۲۰	۳۰
۱۲	پروژه	-		
	جمع کل			



جدول ۵- نقشه کار عملی (نسخه آزمونگر و آزمون‌شونده)



سازمان آموزش فنی و حرفه‌ای کشور

**جدول ۶- توضیحات نقشه عملی: (نسخه آزمونگر و آزمون شونده)**

- ۱- ترسیم خطوط موهای صورت انجام شود.
- ۲- موهای اضافی زیر خطوط ترسیم شده برداشته شود.
- ۳- موهای روی گونه ها از بین برود.
- ۴- منافذ پوست بسته شود.

**جدول ۷- توضیح مختصر فرآیند اجرای پروژه: (نسخه آزمونگر)**

اهداف پروژه:	فرایندی *	تولیدی *	در این پروژه:
(۱)	زمان انجام فرایند حائز اهمیت	می باشد. *	نمی باشد. <input type="checkbox"/>
(۲)	رعایت توالی انجام مراحل فعالیت مهم	می باشد. *	نمی باشد. <input type="checkbox"/>
(۳)	مقدار استفاده از مواد مصرفی دارای اهمیت	می باشد. *	نمی باشد. <input type="checkbox"/>
(۴)	ساخت محصول جز موارد با اهمیت پروژه	می باشد. *	نمی باشد. <input type="checkbox"/>
(۵)	رعایت نکات ایمنی و حفاظتی الزامی	می باشد. *	نمی باشد. <input type="checkbox"/>
(۶)	...		

**جدول ۸- نمرات گاهشی (نسخه آزمونگر)**

مجاز هست		مجاز نیست	افزودن مواد مصرفی / زمان ، با کسر نمره	
نیم تا یکساعت	تا نیم ساعت	*	در صورت عدم رعایت زمان	زمان اجرای فرایند
... درصد از کل بارم کم می شود.	..درصد از کل بارم کم می شود		بندی در اجرای مراحل کاری	
درصد از کل بارم کم می شود.		*	در صورت عدم رعایت میزان مواد مصرفی	مقدار مواد مصرفی

**جدول ۱۰ (نسخه آزمونگر و آزمون شونده)**

نکات یا مواردی که در اجرای پروژه توسط آزمون دهنده رعایت آن الزامی است:	
۱- موهای زائد صورت برطرف شود	
۲- موارد بهداشتی حین کار انجام شود	
۳- ....	
۴- ....	
۵- ....	
۶- ....	
۷- ....	
۸- ....	
۹- ....	

**جدول ۹ (نسخه آزمونگر) اصلاح شود**

نکات یا مواردی که در اجرای پروژه توسط آزمونگر رعایت آن الزامی است:	
۱- کنترل وضعیت خطوط صورت انجام شود .	
۲- کنترل مواد برطرف کننده موهای زائد انجام شود	
۳- ....	

**جدول ۱۱ - فرایند اجرای پروژه (نسخه آزمون شونده)**

مقیاس	بارم	مدت انجام کار-دقیقه	ریز فعالیت یا چگونگی روند انجام کار	شماره شایستگی‌ها	عنوان فعالیت(عنصر شایستگی)	توالی فرایند کاری
*	۲ ۳ ۵ ۶ ۴	۱ ۰/۵ ۱ ۱ ۰/۵	<ul style="list-style-type: none"> <li>-بررسی ویژگیهای مو</li> <li>-ارزیابی سلامت پوست و مو</li> <li>-تکنیکهای کاربردی جهت انجام کار</li> <li>-مشخص کردن میزان هزینه ی خدمات</li> <li>-پرکردن کارت سوابق مشتری</li> </ul>	۱	پذیرش مشتری و مشاوره جهت انجام کار	مرحله اول
*	۱۴ ۱۴	۱ ۱	<ul style="list-style-type: none"> <li>-انتخاب ابزار و مواد مصرفی مناسب برای اجرای خدمات به مشتری</li> <li>-بهداشت اصولی و ضدعفونی کردن متناسب لوازم و ابزار</li> </ul>	۲	آماده سازی تجهیزات-ابزار و محیط کار	مرحله دوم
*	۸ ۹ ۱۰ ۸ ۳	۲ ۳ ۲ ۲ ۱	<ul style="list-style-type: none"> <li>-الزام استفاده از ملزومات بهداشتی و ایمنی</li> <li>-از بین بردن موهای زائد گوش</li> <li>-ترسیم خطوط ریش و سیبیل</li> <li>-تنظیم کوتاهی ریش و سیبیل</li> <li>-تنظیم موهای اضافی ابرو</li> </ul>	۳	خدمات نظافت عمومی مردانه	مرحله سوم
*	۲ ۳ ۴ ۱	۱ ۱ ۱ ۱	<ul style="list-style-type: none"> <li>-مطابقت دادن کار اجرا شده با الگوی اولیه طبق درخواست مشتری</li> <li>-در اختیار گذاشتن اطلاعات مراقبتی بعد از اتمام کار</li> <li>-مرتب نمودن ابزار</li> <li>-جمع آوری زباله های عفونی و غیرعفونی</li> </ul>	۴	ارزیابی خدمات و تکمیل کار	مرحله چهارم

جدول ۱۲ - لیست تجهیزات ( نسخه رئیس حوزه سنجش ، مسؤول آزمون و آزمونگر )

ردیف	نام تجهیزات	مشخصات فنی	تعداد	واحد سنجه	آزمونگر	آزمون شونده	توضیحات
۱	صندلی مربی	چرخی	۱	عدد	*		
۲	صندلی کارآموز	چوبی	۱	عدد	*		
۳	میز کار	چوبی-فلزی	۱	عدد	*		
۴	تخته وایت برد	چوبی-فلزی	۱	عدد	*		
۵	سطل زباله	پلاستیکی درب دار	۱	عدد	*		
۶	دماسنج	متوسط	۱	دستگاه	*		
۷	کپسول آتشنشانی	پودری	۱	دستگاه	*		
۸	جعبه کمک‌های اولیه	استاندارد	۱	جعبه	*		
۹	تهویه	سالنی	۱	دستگاه	*		

							۱۰
							۱۱
							۱۲
							۱۳

**جدول ۱۳ - لیست ابزارآلات (نسخه رئیس حوزه سنجش، مسؤول آزمون و آزمونگر)**

ردیف	نام ابزارآلات	مشخصات فنی	تعداد	واحد سنجه	آزمونگر	آزمون شونده	توضیحات
۱	ماشین اصلاح	برقی	۱	دستگاه		*	
۲	شانه کار	پلاستیکی	۱	عدد		*	
۳	موپران	مویی-پلاستیکی	۱	عدد		*	
۴	دسته تیغ	فلزی-پلاستیکی	۱	عدد		*	
۵	موم داغ کن	معمولی	۱	دستگاه		*	
۶	لباس کار	روپوش سفید	۱	عدد		*	

**جدول ۱۴ - لیست مواد مصرفی و قیمت (نسخه رئیس حوزه سنجش، مسؤول آزمون و آزمونگر)**

ردیف	نام مواد مصرفی	مشخصات فنی	تعداد	واحد سنجه	قیمت واحد به ریال	آزمونگر	آزمون شونده	توضیحات
۱	پیشبند	یکبار مصرف	۱	عدد	۱۲۰۰۰۰		*	
۲	تیغ اصلاح	یکبار مصرف	۱	عدد	۵۰۰۰		*	
۳	حوله	یکبار مصرف	۱	عدد	۳۰۰۰۰۰		*	
۴	پنبه	استاندارد	مقدار لازم	بسته	۳۰۰۰۰		*	
۵	کیسه زباله	متوسط	۱	عدد	۲۵۰۰۰۰		*	
۶	نرم کننده	معمولی	۱	عدد	۷۰۰۰۰۰		*	
۷	مومک	معمولی	۱	عدد	۵۰۰۰۰		*	
۸	پد	الکلی	۱	عدد	۱۰۰۰۰		*	
۹	خمیر اصلاح	تیوپی	۱	عدد	۴۰۰۰۰		*	
۱۰	شامپو	معمولی	۱	عدد	۵۰۰۰۰۰		*	

جدول ۱۵ - چک لیست معیار های نگرشی ( نسخه آزمونگر )

نام و نام خانوادگی آزمون شونده:		کد ملی:		تاریخ آزمون:		ساعت شروع:		ساعت پایان:	
نمره داوطلب	طیف					شایستگی ها	مهارت های توانائی اشتغال	ردیف	
	همیشه	اغلب	معمولا	گاهی	هرگز				
	۱	۰,۷۵	۰,۵	۰,۲۵	۰				
						اعتماد به نفس و خود اتکائی نشان می دهد	اخلاق کاری	۱	
						مسئولیت پذیر است		۲	
						با مباحث کار می کند		۳	
						مسئولیت رفتارهایش را می پذیرد		۴	
						خویشتن دار است و در یک روش کنترل شده کار می کند		۵	
						در گفتار، عمل و کردار، بلوغ از خود نشان می دهد		۶	
						کارش را خود ارزیابی می کند		۷	
						کار را سازماندهی و زمان را به طور موثر مدیریت می کند	مسئولیت پذیری	۸	
						توانائی تکمیل تکالیف در زمان مقرر را از خود به نمایش می گذارد		۹	
						از دستورات شفاهی، بصری و کتبی پیروی می کند		۱۰	
						از مواد مصرفی، ابزار آلات خوب مواظبت می کند		۱۱	
						با تغییرات خواسته های شغلی تطابق پذیری دارد	استدلال و حل مساله	۱۲	
						منطقی است و قضاوت های عینی می سازد		۱۳	
						روش ها و قواعد را می فهمد		۱۴	
						ابتکار نشان می دهد		۱۵	
						سرعت تولید و آهنگ کاری خوب دارد	سلامتی و عادات ایمنی	۱۶	
						نسبت به حفاظت و ایمنی تجهیزات و دستگاه ها اهتمام لازم دارد		۱۷	
						به شیوه مناسب و آراستگی لباس می پوشد		۱۸	
						موقعیت های استرس زا را تشخیص میدهد		۱۹	
						موقعیت های استرس زا را به راحتی مدیریت می کند.		۲۰	
						جمع کل			

ناظر آزمون  
نام و نام خانوادگی و امضاء:

آزمونگر دوم  
نام و نام خانوادگی و امضاء:

آزمونگر اول  
نام و نام خانوادگی و امضاء:

بسمه تعالی

ارزشیابی مهارتی با الگوی سنجش عملکردی

# پروژه آزمون عملی « یابانی »

گروه شغلی : ..مراقبت زیبایی مردانه

عنوان استاندارد : .....خدمات نظافت عمومی مردانه

کد استاندارد : .....۵۱۴۱۴۰۰۰۰۴

کد پروژه : ۱۴۰۱/۵۱۴۱۴۰۰۰۰۴/۱۵۷

زمان آزمون : ۲۰ دقیقه

تاریخ تدوین پروژه آزمون : ۱۴۰۱/۱۰/۱۰

## جدول ۱

فهرست محتوی پروژه	
ردیف	فهرست محتوی
۱	تهیه کنندگان
۲	مشخصات استاندارد آموزشی
۳	توضیح مختصر در مورد پروژه
۴	نقشه کار عملی
۵	دستورالعمل (فرایند) اجرای پروژه
۶	لیست تجهیزات
۷	لیست ابزارآلات
۸	لیست مواد مصرفی
۹	امتیازبندی
۱۰	چک لیست معیار های نگرشی
۱۱	نتیجه نهایی

سازمان آموزش فنی و حرفه‌ای کشور



جدول ۲ - تهیه کنندگان:

ردیف	نام و نام خانوادگی	تحصیلات	سابقه آموزشی (سال)	سایر اطلاعات
۱	مجتبی طهماسبی نور	آخرین مدرک تحصیلی	سابقه فعالیت مربی دولتی	تلفن ثابت: ۶۶۰۸۱۹۹۷
		کارشناسی گریم	-	تلفن همراه: ۰۹۱۲۹۳۷۹۵۱۱
		رشته تحصیلی	سابقه فعالیت مربی غیر دولتی	ایمیل:
		۲۲ سال	آدرس: تهران - میدان آزادی	
۲	مالک کوهستانی	آخرین مدرک تحصیلی	سابقه فعالیت مربی دولتی	تلفن ثابت: ۰۱۷۳۳۵۵۳۴۳۴
		کارشناسی ایمنی و بهداشت hse	-	تلفن همراه: ۰۹۱۱۸۷۱۹۶۴۱
		رشته تحصیلی	سابقه فعالیت مربی غیر دولتی	ایمیل:
		۸ سال	آدرس: گنبد کاووس - بولوار دانشجو	
۳	حامد عسکری	آخرین مدرک تحصیلی	سابقه فعالیت مربی دولتی	تلفن ثابت: ۶۶۳۴۵۹۱۵
		کارشناسی علوم انسانی	-	تلفن همراه: ۰۹۱۲۳۷۶۴۵۸۸
		رشته تحصیلی	سابقه فعالیت مربی غیر دولتی	ایمیل:
		۸ سال	آدرس: تهران - چهارراه ولیعصر	

سازمان آموزش فنی و حرفه ای کشور

جدول ۳ - مشخصات استاندارد آموزشی \* / استاندارد ارزشیابی □ :

خوشه : .....خدمات..... گروه: .....مراقبت زیبایی.....

تئوری	عملی	پروژه	کارورزی	میزان ساعت آموزشی	کد استاندارد:	نام استاندارد
۱۰	۲۰	-	-		۵۱۴۱۴۰۰۰۰۴	خدمات نظافت عمومی مردانه

جدول ۴ - فهرست شایستگی های استاندارد آموزشی / فهرست مراحل کار استاندارد ارزشیابی :

ردیف	عناوین شایستگی / توانایی یا عناوین مراحل کار	میزان ساعت آموزش		
		تئوری	عملی	جمع
۱	پذیرش مشتری و مشاوره جهت انجام کار	۲	۴	۶
۲	آماده سازی تجهیزات ابزار و محیط کار	۳	۶	۹
۳	خدمات نظافت عمومی	۴	۸	۱۲
۴	ارزیابی خدمات و تکمیل کار	۱	۲	۳
۵				
۶				
۷				
۸				
۹	کارورزی			
۱۰	پروژه	-		
	جمع کل	۱۰	۲۰	۳۰
۱۲	پروژه	-		
	جمع کل			

جدول ۵- نقشه کار عملی (نسخه آزمونگر و آزمون‌شونده)



سازمان آموزش فنی و حرفه‌ای کشور

**جدول ۶- توضیحات نقشه عملی: (نسخه آزمونگر و آزمون شونده)**

- ۱- ترسیم خطوط موهای صورت انجام شود.
- ۲- موهای اضافی زیر خطوط ترسیم شده برداشته شود.
- ۳- موهای روی گونه ها از بین برود.
- ۴- منافذ پوست بسته شود.
- ۵- ترسیم خطوط موهای زیر گردن انجام شود.

**جدول ۷- توضیح مختصر فرآیند اجرای پروژه: (نسخه آزمونگر)**

اهداف پروژه:	فرایندی *	تولیدی *	در این پروژه:
(۱)	زمان انجام فرایند حائز اهمیت	می باشد. *	نمی باشد. <input type="checkbox"/>
(۲)	رعایت توالی انجام مراحل فعالیت مهم	می باشد. *	نمی باشد. <input type="checkbox"/>
(۳)	مقدار استفاده از مواد مصرفی دارای اهمیت	می باشد. *	نمی باشد. <input type="checkbox"/>
(۴)	ساخت محصول جز موارد با اهمیت پروژه	می باشد. *	نمی باشد. <input type="checkbox"/>
(۵)	رعایت نکات ایمنی و حفاظتی الزامی	می باشد. *	نمی باشد. <input type="checkbox"/>
(۶)	...		

**جدول ۸- نمرات گاهشی (نسخه آزمونگر)**

مجاز هست		مجاز نیست		افزودن مواد مصرفی / زمان ، با کسر نمره	
نیم تا یکساعت	تا نیم ساعت	*	در صورت عدم رعایت زمان بندی در اجرای مراحل کاری	زمان اجرای فرایند	
... درصد از کل بارم کم می شود.	..درصد از کل بارم کم می شود			مقدار مواد مصرفی	
درصد از کل بارم کم می شود		*	در صورت عدم رعایت میزان مواد مصرفی		

**جدول ۹ (نسخه آزمونگر) اصلاح شود**

نکات یا مواردی که در اجرای پروژه توسط آزمونگر رعایت آن الزامی است:	
۱-	کنترل وضعیت خطوط صورت انجام شود .
۲-	کنترل مواد برطرف کننده موهای زائد انجام شود
۳-	....

**جدول ۱۰ (نسخه آزمونگر و آزمون شونده)**

نکات یا مواردی که در اجرای پروژه توسط آزمون دهنده رعایت آن الزامی است:	
۱-	موهای زائد صورت برطرف شود
۲-	موارد بهداشتی حین کار انجام شود
۳-	....
۴-	....
۵-	....
۶-	....
۷-	....
۸-	....
۹-	....

**جدول ۱۱ – فرایند اجرای پروژه (نسخه آزمون شونده)**

توالی فرایند کاری	عنوان فعالیت(عنصر شایستگی)	شماره شایستگی‌ها	ریز فعالیت یا چگونگی روند انجام کار	مدت انجام کار-دقیقه	مقیاس	
					بارم	کیفی / کمی
مرحله اول	پذیرش مشتری و مشاوره جهت انجام کار	۱	بررسی ویژگیهای مو	۱	۲	*
			ارزیابی سلامت پوست و مو	۰/۵	۳	
			تکنیکهای کاربردی جهت انجام کار	۱	۵	
			مشخص کردن میزان هزینه ی خدمات	۱	۶	
			پرکردن کارت سوابق مشتری	۰/۵	۴	
مرحله دوم	آماده سازی تجهیزات-ابزار و محیط کار	۲	انتخاب ابزار و مواد مصرفی مناسب برای اجرای خدمات به مشتری	۱	۱۴	*
			بهداشت اصولی و ضدعفونی کردن متناسب لوازم و ابزار	۱	۱۴	
مرحله سوم	خدمات نظافت عمومی مردانه	۳	الزام استفاده از ملزومات بهداشتی و ایمنی	۲	۸	*
			از بین بردن موهای زائد گوش	۳	۹	
			ترسیم خطوط ریش و سیبیل	۲	۱۰	
			تنظیم کوتاهی ریش و سیبیل	۲	۸	
			تنظیم موهای اضافی ابرو	۱	۳	
مرحله چهارم	ارزیابی خدمات و تکمیل کار	۴	مطابقت دادن کار اجرا شده با الگوی اولیه طبق درخواست مشتری	۱	۲	*
			در اختیار گذاشتن اطلاعات مراقبتی بعد از اتمام کار	۱	۳	
			مرتب نمودن ابزار	۱	۴	
			جمع آوری زباله های عفونی و غیر عفونی	۱	۱	



							۱۲
							۱۳

**جدول ۱۳ - لیست ابزارآلات ( نسخه رئیس حوزه سنجش ، مسؤول آزمون و آزمونگر )**

ردیف	نام ابزارآلات	مشخصات فنی	تعداد	واحد سنجه	آزمونگر	آزمون شونده	توضیحات
۱	ماشین اصلاح	برقی	۱	دستگاه		*	
۲	شانه کار	پلاستیکی	۱	عدد		*	
۳	موپران	مویی-پلاستیکی	۱	عدد		*	
۴	دسته تیغ	فلزی-پلاستیکی	۱	عدد		*	
۵	موم داغ کن	معمولی	۱	دستگاه		*	
۶	لباس کار	روپوش سفید	۱	عدد		*	

**جدول ۱۴ - لیست مواد مصرفی و قیمت ( نسخه رئیس حوزه سنجش ، مسؤول آزمون و آزمونگر )**

ردیف	نام مواد مصرفی	مشخصات فنی	تعداد	واحد سنجه	قیمت واحد به ریال	آزمونگر	آزمون شونده	توضیحات
۱	پیشبند	یکبار مصرف	۱	عدد	۱۲۰۰۰۰		*	
۲	تیغ اصلاح	یکبار مصرف	۱	عدد	۵۰۰۰		*	
۳	حوله	یکبار مصرف	۱	عدد	۳۰۰۰۰۰		*	
۴	پنبه	استاندارد	مقدار لازم	بسته	۳۰۰۰۰		*	
۵	کیسه زباله	متوسط	۱	عدد	۲۵۰۰۰۰		*	
۶	نرم کننده	معمولی	۱	عدد	۷۰۰۰۰۰		*	
۷	مومک	معمولی	۱	عدد	۵۰۰۰۰		*	
۸	پد	الکلی	۱	عدد	۱۰۰۰۰		*	
۹	خمیر اصلاح	تیوپی	۱	عدد	۴۰۰۰۰		*	
۱۰	شامپو	معمولی	۱	عدد	۵۰۰۰۰۰		*	

جدول ۱۵ - چک لیست معیار های نگرشی ( نسخه آزمونگر )

نام و نام خانوادگی آزمون شونده:		کد ملی:		تاریخ آزمون:		ساعت شروع:		ساعت پایان:		
ردیف	مهارت های توانائی اشتغال	شایستگی ها					نمره داوطلب	طیف		
		هرگز	گاهی	معمولا	اغلب	همیشه				
		۰	۰,۲۵	۰,۵	۰,۷۵	۱				
۱	اخلاق کاری	اعتماد به نفس و خود اتکائی نشان می دهد								
۲		مسئولیت پذیر است								
۳		با مباحث کار می کند								
۴		مسئولیت رفتارهایش را می پذیرد								
۵		خویشتن دار است و در یک روش کنترل شده کار می کند								
۶		در گفتار، عمل و کردار، بلوغ از خود نشان می دهد								
۷		کارش را خود ارزیابی می کند								
۸	مسئولیت پذیری	کار را سازماندهی و زمان را به طور موثر مدیریت می کند								
۹		توانائی تکمیل تکالیف در زمان مقرر را از خود به نمایش می گذارد								
۱۰		از دستورات شفاهی، بصری و کتبی پیروی می کند								
۱۱		از مواد مصرفی، ابزار آلات خوب مواظبت می کند								
۱۲	استدلال و حل مساله	با تغییرات خواسته های شغلی تطابق پذیری دارد								
۱۳		منطقی است و قضاوت های عینی می سازد								
۱۴		روش ها و قواعد را می فهمد								
۱۵		ابتکار نشان می دهد								
۱۶	سلامتی و عادات ایمنی	سرعت تولید و آهنگ کاری خوب دارد								
۱۷		نسبت به حفاظت و ایمنی تجهیزات و دستگاه ها اهتمام لازم دارد								
۱۸		به شیوه مناسب و آراستگی لباس می پوشد								
۱۹		موقعیت های استرس زا را تشخیص میدهد								
۲۰		موقعیت های استرس زا را به راحتی مدیریت می کند.								
جمع کل										

ناظر آزمون  
نام و نام خانوادگی و امضاء:

آزمونگر دوم  
نام و نام خانوادگی و امضاء:

آزمونگر اول  
نام و نام خانوادگی و امضاء:



بسمه تعالی

ارزشیابی مهارتی با الگوی سنجش عملکردی

# پروژه آزمون عملی «مایانی»

گروه شغلی : خدمات

عنوان استاندارد : خرد کردن مو

کد استاندارد : ۵۱۴۱۳۰۰۰۰۴

سازمان آموزش فنی و حرفه‌ای کشور

کد پروژه : ۱۴۰۱/۵۱۴۱۳۰۰۰۰۴/۵۰۵

زمان آزمون : ۱۲۰ دقیقه

تاریخ تدوین پروژه آزمون : ۱۴۰۱/۱۰/۱۰

## جدول ۱

فهرست محتوی پروژه	
ردیف	فهرست محتوی
۱	تهیه کنندگان
۲	مشخصات استاندارد آموزشی
۳	توضیح مختصر در مورد پروژه
۴	نقشه کار عملی
۵	دستورالعمل (فرآیند) اجرای پروژه
۶	لیست تجهیزات
۷	لیست ابزارآلات
۸	لیست مواد مصرفی
۹	امتیازبندی
۱۰	چک لیست معیارهای نگرشی
۱۱	نتیجه نهایی

سازمان آموزش فنی و حرفه‌ای کشور

جدول ۲ - تهیه کنندگان:

تلفن ثابت: ۰۱۱۳۳۱۱۴۴۹۴	سابقه فعالیت مربی دولتی	آخرین مدرک تحصیلی	سیده خدیجه کاظمی سنگدهی	۱
تلفن همراه: ۰۹۱۱۱۵۴۱۵۸۵		کارشناسی		
ایمیل: areFehkazemi51@gmail.com	سابقه فعالیت مربی غیر دولتی	رشته تحصیلی		
آدرس: آدرس: ساری - فرهنگ ۱۹ مجتمع فیروز - آموزشگاه شلر	۲۳ سال	مهندسی تکنولوژی نرم افزار		
تلفن ثابت: ۰۵۱۳۶۰۵۱۶۵۸	سابقه فعالیت مربی دولتی	آخرین مدرک تحصیلی	مهديه دياني	۲
تلفن همراه: ۰۹۱۵۵۰۲۱۸۸۲		کارشناسی ارشد		
ایمیل: mahdiehdayyani1982@gmail.com	سابقه فعالیت مربی غیر دولتی	رشته تحصیلی		
مشهد - چهارراه معلم - سیدرضی ۲۵ - پلاک ۲۳۸ آموزشگاه گلریزان	۲۴ سال	روانشناسی		
تلفن ثابت: ۰۱۱۳۳۳۲۵۴۸۰	سابقه فعالیت مربی دولتی	آخرین مدرک تحصیلی	شعله جعفری	۳
تلفن همراه: ۰۹۱۱۱۵۸۳۹۱۶		کارشناسی		
ایمیل: sholeh.jafari@gmail.com	سابقه فعالیت مربی غیر دولتی	رشته تحصیلی		
آدرس: ساری قارن رویروی بانک ملت آموزشگاه آنام	۲۹ سال	زبان و ادبیات فارسی		
تلفن ثابت: ۰۵۱۳۶۰۵۱۶۵۸	سابقه فعالیت مربی دولتی	آخرین مدرک تحصیلی	شهناز گلریزی	۴
تلفن همراه: ۰۹۱۵۱۵۸۱۶۸۴		کاردانی		
ایمیل: Goriz.saloon@yahoo.com	سابقه فعالیت مربی غیر دولتی	رشته تحصیلی		
آدرس: مشهد چهارراه معلم سیدرضی ۲۵ - پلاک ۲۳۸ آموزشگاه گلریز	۳۵ سال	حسابداری		

جدول ۳ - مشخصات استاندارد آموزشی  / استاندارد ارزشیابی \*

خوشه: خدمات گروه: مراقبت و زیبایی

تئوری		میزان ساعت آموزشی	کد استاندارد:	نام استاندارد
-	-		۵۱۴۱۳۰۰۰۰۴	۵۱۴۱۳۰۰۰۰۴
-	عملی			
-	پروژه			
-	کارورزی			

جدول ۴ - فهرست شایستگی های استاندارد آموزشی / فهرست مراحل کار استاندارد ارزشیابی:

ردیف	عناوین شایستگی / توانایی یا عناوین مراحل کار	میزان ساعت آموزش		
		تئوری	عملی	جمع
۱	پذیرش مشتری و مشاوره جهت انجام کار			
۲	آماده سازی تجهیزات، ابزار و محیط کار			
۳	خرد کردن مو			
۴	ارزیابی خدمات و تکمیل کار			
۵				
۶				
۷				
۸				
۹				
۱۰				
۱۱	کارورزی	-		
۱۲	پروژه	-		
	جمع کل			۳۰

### جدول ۵- نقشه کار عملی ( نسخه آزمونگر و آزمون شونده )

آزمون شونده محترم :

با توجه به تصویر زیر در مدت زمان ۱۲۰ دقیقه با توجه به رعایت نکات ایمنی و بهداشتی و ابزار مناسب و در نظر گرفتن آناتومی سر و گردن و مورفولوژی چهره خرد کردن موی مدل را طبق نقشه کار به نحو احسن اجرا نمایید



### جدول ۶- توضیحات نقشه عملی: (نسخه آزمونگر و آزمون شونده)

<p><b>آزمون شونده محترم</b></p> <p>بایستی در مدت زمان مشخص مقدمات اولیه کار را انجام دهید</p> <p>آزمون شونده میتواند پایه کوتاهی را از قبل آماده کنید</p> <p>مطابق با نقشه کار ملزم به اجرای مدل خرد کردن با ابزار مناسب میباشید</p> <p>تقسیم بندی و حجم موی گرفته شده بر اساس نقشه کار مهم میباشد</p> <p>ارزیابی کار را مطابق با مدل انتخابی و پایان کار در نظر بگیرید</p>

### جدول ۷- توضیح مختصر فرآیند اجرای پروژه: (نسخه آزمونگر)

<p><b>اهداف پروژه:</b></p> <p><input type="checkbox"/> فرآیندی <input checked="" type="checkbox"/> تولیدی</p> <p><b>در این پروژه:</b></p> <p>۱) زمان انجام فرآیند حائز اهمیت می باشد. <input checked="" type="checkbox"/> نمی باشد. <input type="checkbox"/></p> <p>۲) رعایت توالی انجام مراحل فعالیت مهم می باشد. <input type="checkbox"/> نمی باشد. <input checked="" type="checkbox"/></p> <p>۳) مقدار استفاده از مواد مصرفی دارای اهمیت می باشد. <input checked="" type="checkbox"/> نمی باشد. <input type="checkbox"/></p> <p>۴) ساخت محصول جز موارد با اهمیت پروژه می باشد. <input checked="" type="checkbox"/> نمی باشد. <input type="checkbox"/></p> <p>۵) رعایت نکات ایمنی و حفاظتی الزامی می باشد. <input checked="" type="checkbox"/> نمی باشد. <input type="checkbox"/></p> <p>۶) ...</p>
---

**جدول ۸- نمرات کاهشی (نسخه آزمونگر)**

مجاز هست		مجاز نیست	افزودن مواد مصرفی / زمان ، با کسر نمره	
نیم تا یکساعت	تا نیم ساعت	-	در صورت عدم رعایت زمان	زمان اجرای فرآیند
..... درصد از کل بارم کم می شود.	.... درصد از کل بارم کم می شود		بندی در اجرای مراحل کاری	
..... درصد از کل بارم کم می شود		-	در صورت عدم رعایت میزان مواد مصرفی	مقدار مواد مصرفی

سازمان آموزش فنی و حرفه‌ای کشور

### جدول ۹ (نسخه آزمونگر)

### جدول ۱۰ (نسخه آزمونگر و آزمون شونده)

نکات یا مواردی که در اجرای پروژه توسط آزمون دهنده رعایت آن الزامی است:

- ۱- تنظیم فرم مشاوره انجام گردد
- ۲- تشخیص صحیح تجهیزات ابزار و مواد مصرفی انجام گردد
- ۳- تشخیص صحیح مدل خرد کردن از روی تصویر ارائه گردد
- ۴- برش مو بر اساس نقشه کار را از قبل میتوانید انجام و خشک کردن و تکنیک خرد کردن در روز آزمون ارائه گردد
- ۵- رعایت نکات ایمنی و بهداشتی قبل، حین و بعد از آزمون انجام گردد
- ۶- مدیریت زمان بر اساس فرایند پروژه رعایت گردد
- ۷- رعایت بهداشت پایانی و دفع پسماند انجام شود
- ۸- اخلاق حرفه ای (حرکات، گفتار، منش) در تمام مراحل آزمون انجام شود

نکات یا مواردی که در اجرای پروژه توسط آزمونگر رعایت آن الزامی است:

- ۱- آلودگی زدایی محیطی ضروری میباشد و قبل از شروع کار بررسی گردد
- ۲- رعایت کامل نکات ایمنی و بهداشت فردی و مدل حین آزمون بررسی گردد
- ۳- تنظیم و ارائه فرم مشاوره کنترل گردد
- ۴- اجرای مراحل کار و نتیجه کلی کار بررسی گردد
- ۵- آزمون شونده میتواند کوتاهی راز قبل آماده برش دهد و خشک کردن و خرد کردن را در روز آزمون ارائه دهد
- ۶- مدیریت زمان بررسی گردد
- ۷- اخلاق حرفه ای در تمام مراحل آزمون بررسی گردد



جدول ۱۱ - فرآیند اجرای پروژه (نسخه آزمون شونده)

مقیاس	بارم	مدت انجام کار - دقیقه	ریز فعالیت یا چگونگی روند انجام کار	شماره شایستگی ها	عنوان فعالیت (عنصر شایستگی)	توالی فرایند کار ی
*	۲	۳	ارزیابی آناتومی سر و گردن و مورفولوژی چهره	۱	پذیرش مشتری و مشاوره جهت انجام کار	مرحله اول
*	۲	۲	ارزیابی نوع و جنس مو			
*	۲	۲	ارزیابی الگوی توزیع مو در مناطق سر			
*	۵	۳	تشخیص تطبیق ویژگیهای موی با ساختار چهره			
*	۵	۵	تکمیل صحیح فرم مشاوره با مدل			
*	۴	۲	نحوه انتخاب صحیح ابزار، تجهیزات	۲	آماده سازی تجهیزات، ابزار و محیط کار	مرحله دوم
*	۳	۳	نحوه انتخاب صحیح مواد مصرفی			
*	۴	۵	نحوه صحیح رعایت ارگونومی مدل و آزمون شونده			
*	۳	۵	نحوه صحیح انجام ضد عفونی تجهیزات و ابزار			
*	۵	۵	نحوه صحیح انتخاب مدل با توجه به نقشه کار	۳	خرد کردن مو	مرحله سوم
*	۱۰	۲۰	نحوه صحیح خشک کردن مو برای خرد کردن			
*	۵	۵	نحوه صحیح تقسیم بندی بر اساس نقشه کار			
*	۵	۵	نحوه صحیح گرفتن حجم مناسب از مو با دست			
*	۱۰	۵	نحوه صحیح گرفتن ابزار و شانه در دست			
*	۱۰	۱۰	نحوه صحیح حرکت ابزار قیچی روی مو			
*	۱۰	۲۰	اجرای خرد کردن عمقی با قیچی برای تمام مناطق سر			
*	۳	۵	بررسی تکه تکه موی عمقی برش داده شده با توجه نقشه کار	۴	ارزیابی خدمات و تکمیل کار	مرحله چهارم
*	۳	۵	بررسی خرد کردن مناطق سر با توجه با تراکم مو			
*	۲	۵	بررسی نتیجه کار بر اساس نقشه کار			
*	۲	۵	بررسی ضد عفونی تجهیزات و ابزار و محیط و دفع پسماند در پایان کار			

**جدول ۱۲ - لیست تجهیزات (نسخه رئیس حوزه سنجش، مسئول آزمون و آزمونگر)**

ردیف	نام تجهیزات	مشخصات فنی	تعداد	واحد سنجه	آزمونگر	آزمون شونده	توضیحات
آینه	استاندارد ۵۰،۷۰	۱	جام		*	به تعداد هر کارآموز	
صندلی کوتاهی	استاندارد	۱	عدد		*	به تعداد کارآموز	
کپسول آتشنشانی	حاوی پودر و کف	۱	دستگاه	*	*	به ازای هر کارگاه	
جعبه کمکهای اولیه	استاندارد	۱	جعبه	*	*	به ازای هر کارگاه	
میز کار	استاندارد	۱	عدد		*	به ازای هر نفر	
تهویه مناسب	استاندارد	۱	عدد	*	*	به تعداد هر کارآموز	

**جدول ۱۳ - لیست ابزارآلات (نسخه رئیس حوزه سنجش، مسئول آزمون و آزمونگر)**

ردیف	نام ابزارآلات	مشخصات فنی	تعداد	واحد سنجه	آزمونگر	آزمون شونده	توضیحات
۱	کلیپس مو	پلاستیکی	۱	عدد		*	به ازای هر کارآموز
۲	شانه معمولی	پلاستیکی	۱	عدد		*	به ازای هر کارآموز
۳	شانه دم باریک	پلاستیکی - کربنیک	۱	عدد		*	به ازای هر کارآموز
۴	شانه تخت	چوبی	۱	عدد		*	به ازای هر کارآموز
۵	آپاش	معمولی	۱	عدد		*	به ازای هر کارآموز
۶	قیچی کوتاهی	فلزی	۱	عدد		*	به ازای هر کارآموز
۷	قیچی پیتاز	فلزی	۱	عدد		*	به ازای هر کارآموز
۸	دسته تیغ	فلزی یا پلاستیکی	۱	عدد		*	به ازای هر کارآموز
۹	برس گرد دراندازه های مختلف			عدد		*	از هر اندازه یک عدد
۱۰	سشوار	برقی	۱	عدد	*	*	به ازای هر ۳ نفر
۱۱	اتوی مو	برقی	۱	عدد	*	*	به ازای هر ۳ نفر

جدول ۱۴ - لیست مواد مصرفی و قیمت (نسخه رئیس حوزه سنجش، مسئول آزمون و آزمونگر)

۱	مواد شوینده و پاک کننده	استاندارد	۱	لیتر	۲۰۰۰۰۰	*	به ازای هر کارگاه
۲	مواد ضدعفونی محیط	استاندارد	۱	لیتر	۲۰۰۰۰۰	*	به ازای هر کارگاه
۳	مواد ضدعفونی تجهیزات و ابزار	استاندارد	۱	لیتر	۲۰۰۰۰۰	*	به ازای هر کارآموز
۴	مواد ضدعفونی دست	استاندارد	۱	عدد	۵۰۰۰۰	*	به ازای هر کارآموز
۵	کیسه زباله	متوسط	۱	عدد	۵۰۰۰	*	به ازای هر سطل زباله
۶	دستکش	یکبارمصرف	۱	جفت	۱۰۰۰۰۰	*	به ازای هر کارآموز
	پیشبند	یکبارمصرف	۱	عدد	۵۰۰۰	*	به ازای هر کارآموز
۱	مواد شوینده و پاک کننده	استاندارد	۱	لیتر	۲۰۰۰۰۰	*	به ازای هر کارگاه
۲	مواد ضدعفونی محیط	استاندارد	۱	لیتر	۲۰۰۰۰۰	*	به ازای هر کارگاه
۳	مواد ضدعفونی تجهیزات و ابزار	استاندارد	۱	لیتر	۲۰۰۰۰۰	*	به ازای هر کارآموز
۴	مواد ضدعفونی دست	استاندارد	۱	عدد	۵۰۰۰۰	*	به ازای هر کارآموز
۵	کیسه زباله	متوسط	۱	عدد	۵۰۰۰	*	به ازای هر سطل زباله
۶	دستکش	یکبارمصرف	۱	جفت	۱۰۰۰۰۰	*	به ازای هر کارآموز
	پیشبند	یکبارمصرف	۱	عدد	۵۰۰۰	*	به ازای هر کارآموز

جدول ۱۵ - چک لیست معیارهای نگرشی (نسخه آزمونگر)

نام و نام خانوادگی آزمون شونده:		کد ملی:		تاریخ آزمون:		ساعت شروع:		ساعت پایان:	
ردیف	مهارت های توانائی اشتغال	شایستگی ها					نمره داوطلب	طیف	
		هرگز	گاهی	معمولا	اغلب	همیشه			
		۰	۰,۲۵	۰,۵	۰,۷۵	۱			
۱	اخلاق کاری	اعتماد به نفس و خود اتکائی نشان می دهد							
۲		مسئولیت پذیر است							
۳		با مباحث کار می کند							
۴		مسئولیت رفتارهایش را می پذیرد							
۵		خویشترن دار است و در یک روش کنترل شده کار می کند							
۶		در گفتار، عمل و کردار، بلوغ از خود نشان می دهد							
۷		کارش را خود ارزیابی می کند							
۸	مسئولیت پذیری	کار را سازماندهی و زمان را به طور موثر مدیریت می کند							
۹		توانائی تکمیل تکالیف در زمان مقرر را از خود به نمایش می گذارد							
۱۰		از دستورات شفاهی، بصری و کتبی پیروی می کند							
۱۱		از موادمصرفی، ابزارآلات خوب مواظبت می کند							
۱۲	استدلال و حل مساله	با تغییرات خواسته های شغلی تطابق پذیری دارد							
۱۳		منطقی است و قضاوت های عینی می سازد							
۱۴		روش ها و قواعد را می فهمد							
۱۵		ابتکار نشان می دهد							
۱۶		سرعت تولید و آهنگ کاری خوب دارد							
۱۷	سلامتی و عادات ایمنی	نسبت به حفاظت و ایمنی تجهیزات و دستگاه ها اهتمام لازم دارد							
۱۸		به شیوه مناسب و آراستگی لباس می پوشد							
۱۹		موقعیت های استرس زا را تشخیص میدهد							
۲۰		موقعیت های استرس زا را به راحتی مدیریت می کند.							
جمع کل									

ناظر آزمون  
نام و نام خانوادگی و امضاء:

آزمونگر دوم  
نام و نام خانوادگی و امضاء:

آزمونگر اول  
نام و نام خانوادگی و امضاء:

بسمه تعالی

ارزشیابی مهارتی با الگوی سنجش عملکردی

# پروژه آزمون عملی «مایانی»

گروه شغلی : خدمات

عنوان استاندارد : خرد کردن مو

کد استاندارد : ۵۱۴۱۳۰۰۰۰۴

سازمان آموزش فنی و حرفه‌ای کشور

کد پروژه : ۱۴۰۱/۵۱۴۱۳۰۰۰۰۴/۵۰۶

زمان آزمون : ۱۲۰ دقیقه

تاریخ تدوین پروژه آزمون : ۱۴۰۱/۱۰/۱۰

## جدول ۱

فهرست محتوی پروژه	
ردیف	فهرست محتوی
۱	تهیه کنندگان
۲	مشخصات استاندارد آموزشی
۳	توضیح مختصر در مورد پروژه
۴	نقشه کار عملی
۵	دستورالعمل (فرآیند) اجرای پروژه
۶	لیست تجهیزات
۷	لیست ابزارآلات
۸	لیست مواد مصرفی
۹	امتیازبندی
۱۰	چک لیست معیارهای نگرشی
۱۱	نتیجه نهایی

سازمان آموزش فنی و حرفه‌ای کشور

جدول ۲ - تهیه کنندگان:

تلفن ثابت: ۰۱۱۳۳۱۱۴۴۹۴	سابقه فعالیت مربی دولتی	آخرین مدرک تحصیلی	سیده خدیجه کاظمی سنگدهی	۱
تلفن همراه: ۰۹۱۱۱۵۴۱۵۸۵		کارشناسی		
ایمیل: areFehkazemi51@gmail.com	سابقه فعالیت مربی غیر دولتی	رشته تحصیلی		
آدرس: آدرس: ساری - فرهنگ ۱۹ مجتمع فیروز - آموزشگاه شلر	۲۳ سال	مهندسی تکنولوژی نرم افزار		
تلفن ثابت: ۰۵۱۳۶۰۵۱۶۵۸	سابقه فعالیت مربی دولتی	آخرین مدرک تحصیلی	مهديه دياني	۲
تلفن همراه: ۰۹۱۵۵۰۲۱۸۸۲		کارشناسی ارشد		
ایمیل: mahdiehdayyani1982@gmail.com	سابقه فعالیت مربی غیر دولتی	رشته تحصیلی		
مشهد - چهارراه معلم - سیدرضی ۲۵ - پلاک ۲۳۸ آموزشگاه گلریزسان	۲۴ سال	روانشناسی		
تلفن ثابت: ۰۱۱۳۳۳۲۵۴۸۰	سابقه فعالیت مربی دولتی	آخرین مدرک تحصیلی	شعله جعفری	۳
تلفن همراه: ۰۹۱۱۱۵۸۳۹۱۶		کارشناسی		
ایمیل: sholeh.jafari@gmail.com	سابقه فعالیت مربی غیر دولتی	رشته تحصیلی		
آدرس: ساری قارن رویروی بانک ملت آموزشگاه آنام	۲۹ سال	زبان و ادبیات فارسی		
تلفن ثابت: ۰۵۱۳۶۰۵۱۶۵۸	سابقه فعالیت مربی دولتی	آخرین مدرک تحصیلی	شهناز گلریزی	۴
تلفن همراه: ۰۹۱۵۱۵۸۱۶۸۴		کاردانی		
ایمیل: Goriz.saloon@yahoo.com	سابقه فعالیت مربی غیر دولتی	رشته تحصیلی		
آدرس: مشهد چهارراه معلم سیدرضی ۲۵ پلاک ۲۳۸ آموزشگاه گلریز	۳۵ سال	حسابداری		

جدول ۳ - مشخصات استاندارد آموزشی  / استاندارد ارزشیابی \*

خوشه: خدمات گروه: مراقبت و زیبایی

تئوری		میزان ساعت آموزشی	کد استاندارد:	نام استاندارد
-	عملی		۵۱۴۱۳۰۰۰۰۴	۵۱۴۱۳۰۰۰۰۴
-	پروژه			
-	کارورزی			
-				

جدول ۴ - فهرست شایستگی های استاندارد آموزشی / فهرست مراحل کار استاندارد ارزشیابی:

ردیف	عناوین شایستگی / توانایی یا عناوین مراحل کار	میزان ساعت آموزش		
		تئوری	عملی	جمع
۱	پذیرش مشتری و مشاوره جهت انجام کار			
۲	آماده سازی تجهیزات، ابزار و محیط کار			
۳	خرد کردن مو			
۴	ارزیابی خدمات و تکمیل کار			
۵				
۶				
۷				
۸				
۹				
۱۰				
۱۱	کارورزی	-		
۱۲	پروژه	-		
	جمع کل			۳۰



### جدول ۵- نقشه کار عملی ( نسخه آزمونگر و آزمون شونده )

آزمون شونده محترم :

با توجه به تصویر زیر در مدت زمان ۱۲۰ دقیقه با توجه به رعایت نکات ایمنی و بهداشتی و ابزار مناسب و در نظر گرفتن آناتومی سر و گردن و مورفولوژی چهره خرد کردن موی مدل را طبق نقشه کار به نحو احسن اجرا نمایید



سازمان آموزش های پزشکی کشور

### جدول ۶- توضیحات نقشه عملی: (نسخه آزمونگر و آزمون‌شونده)

<p><b>آزمون شونده محترم</b></p> <p>بایستی در مدت زمان مشخص مقدمات اولیه کار را انجام دهید</p> <p>آزمون شونده میتواند پایه کوتاهی را از قبل آماده کنید</p> <p>مطابق با نقشه کار ملزم به اجرای مدل خرد کردن با ابزار مناسب میباشید</p> <p>تقسیم بندی و حجم موی گرفته شده بر اساس نقشه کار مهم میباشد</p> <p>ارزیابی کار را مطابق با مدل انتخابی و پایان کار در نظر بگیرید</p>

### جدول ۷- توضیح مختصر فرآیند اجرای پروژه: (نسخه آزمونگر)

<p><b>اهداف پروژه:</b></p> <p><input type="checkbox"/> فرآیندی      <input checked="" type="checkbox"/> تولیدی</p> <p><b>در این پروژه:</b></p> <p>۱) زمان انجام فرآیند حائز اهمیت می باشد. <input checked="" type="checkbox"/> نمی باشد. <input type="checkbox"/></p> <p>۲) رعایت توالی انجام مراحل فعالیت مهم می باشد. <input type="checkbox"/> نمی باشد. <input checked="" type="checkbox"/></p> <p>۳) مقدار استفاده از مواد مصرفی دارای اهمیت می باشد. <input checked="" type="checkbox"/> نمی باشد. <input type="checkbox"/></p> <p>۴) ساخت محصول جز موارد با اهمیت پروژه می باشد. <input checked="" type="checkbox"/> نمی باشد. <input type="checkbox"/></p> <p>۵) رعایت نکات ایمنی و حفاظتی الزامی می باشد. <input checked="" type="checkbox"/> نمی باشد. <input type="checkbox"/></p> <p>۶) ...</p>
--

**جدول ۸- نمرات کاهشی (نسخه آزمونگر)**

مجاز هست		مجاز نیست	افزودن مواد مصرفی / زمان ، با کسر نمره	
نیم تا یکساعت	تا نیم ساعت	-	در صورت عدم رعایت زمان	زمان اجرای فرآیند
..... درصد از کل بارم کم می شود.	.... درصد از کل بارم کم می شود		بندی در اجرای مراحل کاری	
..... درصد از کل بارم کم می شود		-	در صورت عدم رعایت میزان مواد مصرفی	مقدار مواد مصرفی

سازمان آموزش فنی و حرفه‌ای کشور

### جدول ۹ (نسخه آزمونگر)

### جدول ۱۰ (نسخه آزمون شونده)

نکات یا مواردی که در اجرای پروژه توسط آزمونگر رعایت آن الزامی است:

- ۱- آلودگی زدایی محیطی ضروری میباشد و قبل از شروع کار بررسی گردد
- ۲- رعایت کامل نکات ایمنی و بهداشت فردی و مدل حین آزمون بررسی گردد
- ۳- تنظیم و ارائه فرم مشاوره کنترل گردد
- ۴- اجرای مراحل کار و نتیجه کلی کار بررسی گردد
- ۵- آزمون شونده میتواند کوتاهی راز را قبل آماده برش دهد و خشک کردن و خرد کردن را در روز آزمون ارائه دهد
- ۶- مدیریت زمان بررسی گردد
- ۷- اخلاق حرفه ای در تمام مراحل آزمون بررسی گردد

نکات یا مواردی که در اجرای پروژه توسط آزمون دهنده رعایت آن الزامی است:

- ۱- تنظیم فرم مشاوره انجام گردد
- ۲- تشخیص صحیح تجهیزات ابزار و مواد مصرفی انجام گردد
- ۳- تشخیص صحیح مدل خرد کردن از روی تصویر ارائه گردد
- ۴- برش مو بر اساس نقشه کار را از قبل میتوانید انجام و خشک کردن و تکنیک خرد کردن در روز آزمون ارائه گردد
- ۵- رعایت نکات ایمنی و بهداشتی قبل، حین و بعد از آزمون انجام گردد
- ۶- مدیریت زمان بر اساس فرایند پروژه رعایت گردد
- ۷- رعایت بهداشت پایانی و دفع پسماند انجام شود
- ۸- اخلاق حرفه ای (حرکات، گفتار، منش) در تمام مراحل آزمون انجام شود

جدول ۱۱ - فرآیند اجرای پروژه (نسخه آزمون شونده)

مقیاس	بارم	مدت انجام کار - دقیقه	ریز فعالیت یا چگونگی روند انجام کار	شماره شایستگی‌ها	عنوان فعالیت (عنصر شایستگی)	توالی فرایند کاری
*	۲	۳	ارزیابی آناتومی سر و گردن و مورفولوژی چهره	۱	پذیرش مشتری و مشاوره جهت انجام کار	مرحله اول
*	۲	۲	ارزیابی نوع و جنس مو			
*	۲	۲	ارزیابی الگوی توزیع مو در مناطق سر			
*	۵	۳	تشخیص تطبیق ویژگی‌های موبا ساختار چهره			
*	۵	۵	تکمیل صحیح فرم مشاوره با مدل			
*	۴	۲	نحوه انتخاب صحیح ابزار، تجهیزات	۲	آماده سازی تجهیزات، ابزار و محیط کار	مرحله دوم
*	۳	۳	نحوه انتخاب صحیح مواد مصرفی			
*	۴	۵	نحوه صحیح رعایت ارگونومی مدل و آزمون شونده			
*	۳	۵	نحوه صحیح انجام ضد عفونی تجهیزات و ابزار			
*	۵	۵	نحوه صحیح انتخاب مدل با توجه به نقشه کار	۳	خرد کردن مو	مرحله سوم
*	۱۰	۲۰	نحوه صحیح خشک کردن مو برای خرد کردن			
*	۵	۵	نحوه صحیح تقسیم بندی بر اساس نقشه کار			
*	۵	۵	نحوه صحیح گرفتن حجم مناسب از مو با دست			
*	۱۰	۵	نحوه صحیح گرفتن ابزار و شانه در دست			
*	۱۰	۱۰	نحوه صحیح حرکت ابزار قیچی روی مو			
*	۱۰	۲۰	اجرای خرد کردن عمقی با قیچی برای تمام مناطق سر			
*	۳	۵	بررسی تکه تکه موی عمقی برش داده شده با توجه نقشه کار	۴	ارزیابی خدمات و تکمیل کار	مرحله چهارم
*	۳	۵	بررسی خرد کردن مناطق سر با توجه با تراکم مو			
*	۲	۵	بررسی نتیجه کار بر اساس نقشه کار			
*	۲	۵	بررسی ضد عفونی تجهیزات و ابزار و محیط و دفع پسماند در پایان کار			

**جدول ۱۲ - لیست تجهیزات (نسخه رئیس حوزه سنجش، مسؤل آزمون و آزمونگر)**

ردیف	نام تجهیزات	مشخصات فنی	تعداد	واحد سنجه	آزمونگر	آزمون شونده	توضیحات
آینه	استاندارد ۵۰,۷۰	۱	جام		*	به تعداد هر کارآموز	
صندلی کوتاهی	استاندارد	۱	عدد		*	به تعداد کارآموز	
کپسول آتشنشانی	حاوی پودر و کف	۱	دستگاه	*	*	به ازای هر کارگاه	
جعبه کمکهای اولیه	استاندارد	۱	جعبه	*	*	به ازای هر کارگاه	
میز کار	استاندارد	۱	عدد		*	به ازای هر نفر	
تهویه مناسب	استاندارد	۱	عدد	*	*	به تعداد هر کارآموز	

**جدول ۱۳ - لیست ابزارآلات (نسخه رئیس حوزه سنجش، مسؤل آزمون و آزمونگر)**

ردیف	نام ابزارآلات	مشخصات فنی	تعداد	واحد سنجه	آزمونگر	آزمون شونده	توضیحات
۱	کلیپس مو	پلاستیکی	۱	عدد		*	به ازای هر کارآموز
۲	شانه معمولی	پلاستیکی	۱	عدد		*	به ازای هر کارآموز
۳	شانه دم باریک	پلاستیکی - کربنیک	۱	عدد		*	به ازای هر کارآموز
۴	شانه تخت	چوبی	۱	عدد		*	به ازای هر کارآموز
۵	آپاش	معمولی	۱	عدد		*	به ازای هر کارآموز
۶	قیچی کوتاهی	فلزی	۱	عدد		*	به ازای هر کارآموز
۷	قیچی پیتاز	فلزی	۱	عدد		*	به ازای هر کارآموز
۸	دسته تیغ	فلزی یا پلاستیکی	۱	عدد		*	به ازای هر کارآموز
۹	برس گرد دراندازه های مختلف			عدد		*	از هر اندازه یک عدد
۱۰	سشوار	برقی	۱	عدد	*	*	به ازای هر ۳ نفر
۱۱	اتوی مو	برقی	۱	عدد	*	*	به ازای هر ۳ نفر

جدول ۱۴ - لیست مواد مصرفی و قیمت (نسخه رئیس حوزه سنجش، مسؤل آزمون و آزمونگر)

۱	مواد شوینده و پاک کننده	استاندارد	۱	لیتر	۲۰۰۰۰۰	*	به ازای هر کارگاه
۲	مواد ضدعفونی محیط	استاندارد	۱	لیتر	۲۰۰۰۰۰	*	به ازای هر کارگاه
۳	مواد ضدعفونی تجهیزات و ابزار	استاندارد	۱	لیتر	۲۰۰۰۰۰	*	به ازای هر کارآموز
۴	مواد ضدعفونی دست	استاندارد	۱	عدد	۵۰۰۰۰	*	به ازای هر کارآموز
۵	کیسه زباله	متوسط	۱	عدد	۵۰۰۰	*	به ازای هر سطل زباله
۶	دستکش	یکبارمصرف	۱	جفت	۱۰۰۰۰۰	*	به ازای هر کارآموز
	پیشبند	یکبارمصرف	۱	عدد	۵۰۰۰	*	به ازای هر کارآموز
۱	مواد شوینده و پاک کننده	استاندارد	۱	لیتر	۲۰۰۰۰۰	*	به ازای هر کارگاه
۲	مواد ضدعفونی محیط	استاندارد	۱	لیتر	۲۰۰۰۰۰	*	به ازای هر کارگاه
۳	مواد ضدعفونی تجهیزات و ابزار	استاندارد	۱	لیتر	۲۰۰۰۰۰	*	به ازای هر کارآموز
۴	مواد ضدعفونی دست	استاندارد	۱	عدد	۵۰۰۰۰	*	به ازای هر کارآموز
۵	کیسه زباله	متوسط	۱	عدد	۵۰۰۰	*	به ازای هر سطل زباله
۶	دستکش	یکبارمصرف	۱	جفت	۱۰۰۰۰۰	*	به ازای هر کارآموز
	پیشبند	یکبارمصرف	۱	عدد	۵۰۰۰	*	به ازای هر کارآموز

جدول ۱۵ - چک لیست معیارهای نگرشی (نسخه آزمونگر)

نام و نام خانوادگی آزمون شونده:		کد ملی:		تاریخ آزمون:		ساعت شروع:		ساعت پایان:	
ردیف	مهارت های توانائی اشتغال	شایستگی ها					نمره داوطلب	طیف	
		هرگز	گاهی	معمولا	اغلب	همیشه			
		۰	۰,۲۵	۰,۵	۰,۷۵	۱			
۱	اخلاق کاری	اعتماد به نفس و خود اتکائی نشان می دهد							
۲		مسئولیت پذیر است							
۳		با مباحث کار می کند							
۴		مسئولیت رفتارهایش را می پذیرد							
۵		خویشترن دار است و در یک روش کنترل شده کار می کند							
۶		در گفتار، عمل و کردار، بلوغ از خود نشان می دهد							
۷		کارش را خود ارزیابی می کند							
۸	مسئولیت پذیری	کار را سازماندهی و زمان را به طور موثر مدیریت می کند							
۹		توانائی تکمیل تکالیف در زمان مقرر را از خود به نمایش می گذارد							
۱۰		از دستورات شفاهی، بصری و کتبی پیروی می کند							
۱۱		از موادمصرفی، ابزارآلات خوب مواظبت می کند							
۱۲	استدلال و حل مساله	با تغییرات خواسته های شغلی تطابق پذیری دارد							
۱۳		منطقی است و قضاوت های عینی می سازد							
۱۴		روش ها و قواعد را می فهمد							
۱۵		ابتکار نشان می دهد							
۱۶		سرعت تولید و آهنگ کاری خوب دارد							
۱۷	سلامتی و عادات ایمنی	نسبت به حفاظت و ایمنی تجهیزات و دستگاه ها اهتمام لازم دارد							
۱۸		به شیوه مناسب و آراستگی لباس می پوشد							
۱۹		موقعیت های استرس زا را تشخیص میدهد							
۲۰		موقعیت های استرس زا را به راحتی مدیریت می کند.							
جمع کل									

ناظر آزمون  
نام و نام خانوادگی و امضاء:

آزمونگر دوم  
نام و نام خانوادگی و امضاء:

آزمونگر اول  
نام و نام خانوادگی و امضاء:



بسمه تعالی

ارزشیابی مهارتی با الگوی سنجش عملکردی

# پروژه آزمون عملی «مایانی»

گروه شغلی : خدمات

عنوان استاندارد : خرد کردن مو

کد استاندارد : ۵۱۴۱۳۰۰۰۰۴

سازمان آموزش فنی و حرفه‌ای کشور

کد پروژه: ۱۴۰۱/۵۱۴۱۳۰۰۰۰۴/۵۰۷

زمان آزمون : ۱۲۰ دقیقه

تاریخ تدوین پروژه آزمون : ۱۴۰۱/۱۰/۱۰

## جدول ۱

فهرست محتوی پروژه	
ردیف	فهرست محتوی
۱	تهیه کنندگان
۲	مشخصات استاندارد آموزشی
۳	توضیح مختصر در مورد پروژه
۴	نقشه کار عملی
۵	دستورالعمل (فرآیند) اجرای پروژه
۶	لیست تجهیزات
۷	لیست ابزارآلات
۸	لیست مواد مصرفی
۹	امتیازبندی
۱۰	چک لیست معیارهای نگرشی
۱۱	نتیجه نهایی

سازمان آموزش فنی و حرفه‌ای کشور

جدول ۲ - تهیه کنندگان:

تلفن ثابت: ۰۱۱۳۳۱۱۴۴۹۴	سابقه فعالیت مربی دولتی	آخرین مدرک تحصیلی	سیده خدیجه کاظمی سنگدهی	۱
تلفن همراه: ۰۹۱۱۱۵۴۱۵۸۵		کارشناسی		
ایمیل: areFehkazemi51@gmail.com	سابقه فعالیت مربی غیر دولتی	رشته تحصیلی		
آدرس: آدرس: ساری - فرهنگ ۱۹ مجتمع فیروز - آموزشگاه شلر	۲۳ سال	مهندسی تکنولوژی نرم افزار		
تلفن ثابت: ۰۵۱۳۶۰۵۱۶۵۸	سابقه فعالیت مربی دولتی	آخرین مدرک تحصیلی	مهديه دياني	۲
تلفن همراه: ۰۹۱۵۵۰۲۱۸۸۲		کارشناسی ارشد		
ایمیل: mahdiehdayyani1982@gmail.com	سابقه فعالیت مربی غیر دولتی	رشته تحصیلی		
مشهد - چهارراه معلم - سیدرضی ۲۵ - پلاک ۲۳۸ آموزشگاه گلریزسان	۲۴ سال	روانشناسی		
تلفن ثابت: ۰۱۱۳۳۳۲۵۴۸۰	سابقه فعالیت مربی دولتی	آخرین مدرک تحصیلی	شعله جعفری	۳
تلفن همراه: ۰۹۱۱۱۵۸۳۹۱۶		کارشناسی		
ایمیل: sholeh.jafari@gmail.com	سابقه فعالیت مربی غیر دولتی	رشته تحصیلی		
آدرس: ساری قارن رویروی بانک ملت آموزشگاه آنام	۲۹ سال	زبان و ادبیات فارسی		
تلفن ثابت: ۰۵۱۳۶۰۵۱۶۵۸	سابقه فعالیت مربی دولتی	آخرین مدرک تحصیلی	شهناز گلریزی	۴
تلفن همراه: ۰۹۱۵۱۵۸۱۶۸۴		کاردانی		
ایمیل: Goriz.saloon@yahoo.com	سابقه فعالیت مربی غیر دولتی	رشته تحصیلی		
آدرس: مشهد چهارراه معلم سیدرضی ۲۵ - پلاک ۲۳۸ آموزشگاه گلریز	۳۵ سال	حسابداری		

جدول ۳ - مشخصات استاندارد آموزشی  / استاندارد ارزشیابی \*

خوشه: خدمات گروه: مراقبت و زیبایی

تئوری		میزان ساعت آموزشی	کد استاندارد:	نام استاندارد
-	عملی		۵۱۴۱۳۰۰۰۰۴	۵۱۴۱۳۰۰۰۰۴
-	پروژه			
-	کارورزی			
-				

جدول ۴ - فهرست شایستگی های استاندارد آموزشی / فهرست مراحل کار استاندارد ارزشیابی:

میزان ساعت آموزش			ردیف	عناوین شایستگی / توانایی یا عناوین مراحل کار
تئوری	عملی	جمع		
			۱	پذیرش مشتری و مشاوره جهت انجام کار
			۲	آماده سازی تجهیزات، ابزار و محیط کار
			۳	خرد کردن مو
			۴	ارزیابی خدمات و تکمیل کار
			۵	
			۶	
			۷	
			۸	
			۹	
			۱۰	
		-	۱۱	کارورزی
		-	۱۲	پروژه
۳۰				جمع کل

### جدول ۵- نقشه کار عملی ( نسخه آزمونگر و آزمون شونده)

آزمون شونده محترم:

با توجه به تصویر زیر در مدت زمان ۱۲۰ دقیقه با توجه به رعایت نکات ایمنی و بهداشتی و ابزار مناسب و در نظر گرفتن آناتومی سر و گردن و مورفولوژی چهره خرد کردن موی مدل را طبق نقشه کار را به نحو احسن اجرا نمایید



**جدول ۶- توضیحات نقشه عملی: (نسخه آزمونگر و آزمون شونده)**

<p><b>آزمون شونده محترم</b></p> <p>بایستی در مدت زمان مشخص مقدمات اولیه کار را انجام دهید</p> <p>آزمون شونده میتواند پایه کوتاهی را از قبل آماده کنید</p> <p>مطابق با نقشه کار ملزم به اجرای مدل خرد کردن با ابزار مناسب میباشید</p> <p>تقسیم بندی و حجم موی گرفته شده بر اساس نقشه کار مهم میباشد</p> <p>ارزیابی کار را مطابق با مدل انتخابی و پایان کار در نظر بگیرید</p>
---

**جدول ۷- توضیح مختصر فرآیند اجرای پروژه: (نسخه آزمونگر)**

<p><b>اهداف پروژه:</b></p> <p>فرآیندی <input type="checkbox"/> تولیدی <input checked="" type="checkbox"/></p> <p><b>در این پروژه:</b></p> <p>۱) زمان انجام فرآیند حائز اهمیت می باشد. <input checked="" type="checkbox"/> نمی باشد. <input type="checkbox"/></p> <p>۲) رعایت توالی انجام مراحل فعالیت مهم می باشد. <input type="checkbox"/> نمی باشد. <input checked="" type="checkbox"/></p> <p>۳) مقدار استفاده از مواد مصرفی دارای اهمیت می باشد. <input checked="" type="checkbox"/> نمی باشد. <input type="checkbox"/></p> <p>۴) ساخت محصول جز موارد با اهمیت پروژه می باشد. <input checked="" type="checkbox"/> نمی باشد. <input type="checkbox"/></p> <p>۵) رعایت نکات ایمنی و حفاظتی الزامی می باشد. <input checked="" type="checkbox"/> نمی باشد. <input type="checkbox"/></p> <p>۶) ...</p>
---

**جدول ۸- نمرات گاهشی (نسخه آزمونگر)**

مجاز هست		مجاز نیست	افزودن مواد مصرفی / زمان ، با کسر نمره	
نیم تا یکساعت	تا نیم ساعت	-	در صورت عدم رعایت زمان	زمان اجرای
..... درصد از کل بارم کم می شود.	.... درصد از کل بارم کم می شود		بندی در اجرای مراحل کاری	فرآیند
..... درصد از کل بارم کم می شود		-	در صورت عدم رعایت	مقدار مواد
			میزان مواد مصرفی	مصرفی

**جدول ۹ (نسخه آزمونگر)**

**جدول ۱۰ (نسخه آزمونگر و آزمون شونده)**

نکات یا مواردی که در اجرای پروژه توسط آزمونگر رعایت آن الزامی است:

- ۱- آلودگی زدایی محیطی ضروری میباشد و قبل از شروع کار بررسی گردد
- ۲- رعایت کامل نکات ایمنی و بهداشت فردی و مدل حین آزمون بررسی گردد
- ۳- تنظیم و ارائه فرم مشاوره کنترل گردد
- ۴- اجرای مراحل کار و نتیجه کلی کار بررسی گردد
- ۵- آزمون شونده میتواند کوتاهی را از قبل آماده برش دهد و خشک کردن و خرد کردن را در روز آزمون ارائه دهد
- ۶- مدیریت زمان بررسی گردد
- ۷- اخلاق حرفه ای در تمام مراحل آزمون بررسی گردد

نکات یا مواردی که در اجرای پروژه توسط آزمون دهنده رعایت آن الزامی است:

- ۱- تنظیم فرم مشاوره انجام گردد
- ۲- تشخیص صحیح تجهیزات ابزار و مواد مصرفی انجام گردد
- ۳- تشخیص صحیح مدل خرد کردن از روی تصویر ارائه گردد
- ۴- برش مو بر اساس نقشه کار را از قبل میتواند انجام و خشک کردن و تکنیک خرد کردن در روز آزمون ارائه گردد
- ۵- رعایت نکات ایمنی و بهداشتی قبل، حین و بعد از آزمون انجام گردد
- ۶- مدیریت زمان بر اساس فرایند پروژه رعایت گردد
- ۷- رعایت بهداشت پایانی و دفع پسماند انجام شود
- ۸- اخلاق حرفه ای (حرکات، گفتار، منش) در تمام مراحل آزمون انجام شود

جدول ۱۱ - فرآیند اجرای پروژه (نسخه آزمون شونده)

توالی فرایند کاری	عنوان فعالیت (عنصر شایستگی)	شماره شایستگی‌ها	ریز فعالیت یا چگونگی روند انجام کار	مدت انجام کار - دقیقه	بارم	مقیاس	
						کمی	کیفی
مرحله اول	پذیرش مشتری و مشاوره جهت انجام کار	۱	ارزیابی آناتومی سر و گردن و مورفولوژی چهره	۳	۲	*	
			ارزیابی نوع و جنس مو	۲	۲	*	
			ارزیابی الگوی توزیع مو در مناطق سر	۲	۲	*	
			تشخیص تطبیق ویژگی‌های موی با ساختار چهره	۳	۵	*	
			تکمیل صحیح فرم مشاوره با مدل	۵	۵	*	
مرحله دوم	آماده سازی تجهیزات، ابزار و محیط کار	۲	نحوه انتخاب صحیح ابزار، تجهیزات	۲	۴	*	
			نحوه انتخاب صحیح مواد مصرفی	۳	۳	*	
			نحوه صحیح رعایت ارگونومی مدل و آزمون شونده	۵	۴	*	
			نحوه صحیح انجام ضد عفونی تجهیزات و ابزار	۵	۳	*	
مرحله سوم	خرد کردن مو	۳	نحوه صحیح انتخاب مدل با توجه به نقشه کار	۵	۵	*	
			نحوه صحیح خشک کردن مو برای خرد کردن	۲۰	۱۰	*	
			نحوه صحیح تقسیم بندی بر اساس نقشه کار	۵	۵	*	
			نحوه صحیح گرفتن حجم مناسب از مو با دست	۵	۵	*	
			نحوه صحیح گرفتن ابزار و شانه در دست	۵	۱۰	*	
			نحوه صحیح حرکت ابزار قیچی روی مو	۱۰	۱۰	*	
			اجرای خرد کردن عمقی با قیچی برای تمام مناطق سر	۲۰	۱۰	*	
مرحله چهارم	ارزیابی خدمات و تکمیل کار	۴	بررسی تکه تکه موی عمقی برش داده شده با توجه نقشه کار	۵	۳	*	
			بررسی خرد کردن مناطق سر با توجه با تراکم مو	۵	۳	*	
			بررسی نتیجه کار بر اساس نقشه کار	۵	۲	*	
			بررسی ضد عفونی تجهیزات و ابزار و محیط و دفع پسماند در پایان کار	۵	۲	*	



**جدول ۱۲ - لیست تجهیزات (نسخه رئیس حوزه سنجش، مسؤل آزمون و آزمونگر)**

ردیف	نام تجهیزات	مشخصات فنی	تعداد	واحد سنجه	آزمونگر	آزمون شونده	توضیحات
آینه	استاندارد ۵۰،۷۰	۱	جام		*	به تعداد هر کارآموز	
صندلی کوتاهی	استاندارد	۱	عدد		*	به تعداد کارآموز	
کپسول آتشنشانی	حاوی پودر و کف	۱	دستگاه	*	*	به ازای هر کارگاه	
جعبه کمکهای اولیه	استاندارد	۱	جعبه	*	*	به ازای هر کارگاه	
میز کار	استاندارد	۱	عدد		*	به ازای هر نفر	
تهویه مناسب	استاندارد	۱	عدد	*	*	به تعداد هر کارآموز	

**جدول ۱۳ - لیست ابزارآلات (نسخه رئیس حوزه سنجش، مسؤل آزمون و آزمونگر)**

ردیف	نام ابزارآلات	مشخصات فنی	تعداد	واحد سنجه	آزمونگر	آزمون شونده	توضیحات
۱	کلیپس مو	پلاستیکی	۱	عدد		*	به ازای هر کارآموز
۲	شانه معمولی	پلاستیکی	۱	عدد		*	به ازای هر کارآموز
۳	شانه دم باریک	پلاستیکی - کربنیک	۱	عدد		*	به ازای هر کارآموز
۴	شانه تخت	چوبی	۱	عدد		*	به ازای هر کارآموز
۵	آپاش	معمولی	۱	عدد		*	به ازای هر کارآموز
۶	قیچی کوتاهی	فلزی	۱	عدد		*	به ازای هر کارآموز
۷	قیچی پیتاز	فلزی	۱	عدد		*	به ازای هر کارآموز
۸	دسته تیغ	فلزی یا پلاستیکی	۱	عدد		*	به ازای هر کارآموز
۹	برس گرد دراندازه های مختلف			عدد		*	از هر اندازه یک عدد
۱۰	سشوار	برقی	۱	عدد	*	*	به ازای هر ۳ نفر
۱۱	اتوی مو	برقی	۱	عدد	*	*	به ازای هر ۳ نفر

**جدول ۱۴ - لیست مواد مصرفی و قیمت (نسخه رئیس حوزه سنجش، مسؤل آزمون و آزمونگر)**

۱	مواد شوینده و پاک کننده	استاندارد	۱	لیتر	۲۰۰۰۰۰	*	به ازای هر کارگاه
۲	مواد ضدعفونی محیط	استاندارد	۱	لیتر	۲۰۰۰۰۰	*	به ازای هر کارگاه
۳	مواد ضدعفونی تجهیزات و ابزار	استاندارد	۱	لیتر	۲۰۰۰۰۰	*	به ازای هر کارآموز
۴	مواد ضدعفونی دست	استاندارد	۱	عدد	۵۰۰۰۰	*	به ازای هر کارآموز
۵	کیسه زباله	متوسط	۱	عدد	۵۰۰۰۰	*	به ازای هر سطل زباله
۶	دستکش	یکبار مصرف	۱	جفت	۱۰۰۰۰۰	*	به ازای هر کارآموز
۷	پیشبند	یکبار مصرف	۱	عدد	۵۰۰۰۰	*	به ازای هر کارآموز

سازمان آموزش فنی و حرفه‌ای کشور

جدول ۱۵ - چک لیست معیارهای نگرشی (نسخه آزمونگر)

نام و نام خانوادگی آزمون شونده:		کد ملی:		تاریخ آزمون:		ساعت شروع:		ساعت پایان:	
ردیف	مهارت های توانائی اشتغال	شایستگی ها					نمره داوطلب	طیف	
		هرگز	گاهی	معمولا	اغلب	همیشه			
		۰	۰,۲۵	۰,۵	۰,۷۵	۱			
۱	اخلاق کاری	اعتماد به نفس و خود اتکائی نشان می دهد							
۲		مسئولیت پذیر است							
۳		با مباحث کار می کند							
۴		مسئولیت رفتارهایش را می پذیرد							
۵		خویشترن دار است و در یک روش کنترل شده کار می کند							
۶		در گفتار، عمل و کردار، بلوغ از خود نشان می دهد							
۷		کارش را خود ارزیابی می کند							
۸	مسئولیت پذیری	کار را سازماندهی و زمان را به طور موثر مدیریت می کند							
۹		توانائی تکمیل تکالیف در زمان مقرر را از خود به نمایش می گذارد							
۱۰		از دستورات شفاهی، بصری و کتبی پیروی می کند							
۱۱		از موادمصرفی، ابزارآلات خوب مواظبت می کند							
۱۲	استدلال و حل مساله	با تغییرات خواسته های شغلی تطابق پذیری دارد							
۱۳		منطقی است و قضاوت های عینی می سازد							
۱۴		روش ها و قواعد را می فهمد							
۱۵		ابتکار نشان می دهد							
۱۶		سرعت تولید و آهنگ کاری خوب دارد							
۱۷	سلامتی و عادات ایمنی	نسبت به حفاظت و ایمنی تجهیزات و دستگاه ها اهتمام لازم دارد							
۱۸		به شیوه مناسب و آراستگی لباس می پوشد							
۱۹		موقعیت های استرس زا را تشخیص میدهد							
۲۰		موقعیت های استرس زا را به راحتی مدیریت می کند.							
جمع کل									

ناظر آزمون  
نام و نام خانوادگی و امضاء:

آزمونگر دوم  
نام و نام خانوادگی و امضاء:

آزمونگر اول  
نام و نام خانوادگی و امضاء:

بسمه تعالی

ارزشیابی مهارتی با الگوی سنجش عملکردی

# پروژه آزمون عملی «مایانی»

گروه شغلی : خدمات

عنوان استاندارد : خرد کردن مو

کد استاندارد : ۵۱۴۱۳۰۰۰۰۴

سازمان آموزش فنی و حرفه‌ای کشور

کد پروژه : ۱۴۰۱/۵۱۴۱۳۰۰۰۰۴/۵۰۸

زمان آزمون : ۱۲۰ دقیقه

تاریخ تدوین پروژه آزمون : ۱۴۰۱/۱۰/۱۰

## جدول ۱

فهرست محتوی پروژه	
ردیف	فهرست محتوی
۱	تهیه کنندگان
۲	مشخصات استاندارد آموزشی
۳	توضیح مختصر در مورد پروژه
۴	نقشه کار عملی
۵	دستورالعمل (فرآیند) اجرای پروژه
۶	لیست تجهیزات
۷	لیست ابزارآلات
۸	لیست مواد مصرفی
۹	امتیازبندی
۱۰	چک لیست معیارهای نگرشی
۱۱	نتیجه نهایی

سازمان آموزش فنی و حرفه‌ای کشور

جدول ۲ - تهیه کنندگان:

تلفن ثابت: ۰۱۱۳۳۱۱۴۴۹۴	سابقه فعالیت مربی دولتی	آخرین مدرک تحصیلی	سیده خدیجه کاظمی سنگدهی	۱
تلفن همراه: ۰۹۱۱۱۵۴۱۵۸۵		کارشناسی		
ایمیل: areFehkazemi51@gmail.com	سابقه فعالیت مربی غیر دولتی	رشته تحصیلی		
آدرس: آدرس: ساری - فرهنگ ۱۹ مجتمع فیروز - آموزشگاه شلر	۲۳ سال	مهندسی تکنولوژی نرم افزار		
تلفن ثابت: ۰۵۱۳۶۰۵۱۶۵۸	سابقه فعالیت مربی دولتی	آخرین مدرک تحصیلی	مهديه دياني	۲
تلفن همراه: ۰۹۱۵۵۰۲۱۸۸۲		کارشناسی ارشد		
ایمیل: mahdiehdayyani1982@gmail.com	سابقه فعالیت مربی غیر دولتی	رشته تحصیلی		
مشهد - چهارراه معلم - سیدرضی ۲۵ - پلاک ۲۳۸ آموزشگاه گلریزان	۲۴ سال	روانشناسی		
تلفن ثابت: ۰۱۱۳۳۳۲۵۴۸۰	سابقه فعالیت مربی دولتی	آخرین مدرک تحصیلی	شعله جعفری	۳
تلفن همراه: ۰۹۱۱۱۵۸۳۹۱۶		کارشناسی		
ایمیل: sholeh.jafari@gmail.com	سابقه فعالیت مربی غیر دولتی	رشته تحصیلی		
آدرس: ساری قارن رویروی بانک ملت آموزشگاه آنام	۲۹ سال	زبان و ادبیات فارسی		
تلفن ثابت: ۰۵۱۳۶۰۵۱۶۵۸	سابقه فعالیت مربی دولتی	آخرین مدرک تحصیلی	شهناز گلریزی	۴
تلفن همراه: ۰۹۱۵۱۵۸۱۶۸۴		کاردانی		
ایمیل: Goriz.saloon@yahoo.com	سابقه فعالیت مربی غیر دولتی	رشته تحصیلی		
آدرس: مشهد چهارراه معلم سیدرضی ۲۵ پلاک ۲۳۸ آموزشگاه گلریز	۳۵ سال	حسابداری		

جدول ۳ - مشخصات استاندارد آموزشی  / استاندارد ارزشیابی \*

خوشه: خدمات گروه: مراقبت و زیبایی

تئوری		میزان ساعت آموزشی	کد استاندارد:	نام استاندارد
-	عملی		۵۱۴۱۳۰۰۰۰۴	۵۱۴۱۳۰۰۰۰۴
-	پروژه			
-	کارورزی			
-				

جدول ۴ - فهرست شایستگی های استاندارد آموزشی / فهرست مراحل کار استاندارد ارزشیابی:

ردیف	عناوین شایستگی / توانایی یا عناوین مراحل کار	میزان ساعت آموزش		
		تئوری	عملی	جمع
۱	پذیرش مشتری و مشاوره جهت انجام کار			
۲	آماده سازی تجهیزات، ابزار و محیط کار			
۳	خرد کردن مو			
۴	ارزیابی خدمات و تکمیل کار			
۵				
۶				
۷				
۸				
۹				
۱۰				
۱۱	کارورزی	-		
۱۲	پروژه	-		
	جمع کل			۳۰

### جدول ۵- نقشه کار عملی ( نسخه آزمونگر و آزمون شونده )

آزمون شونده محترم :

با توجه به تصویر زیر در مدت زمان ۱۲۰ دقیقه با توجه به رعایت نکات ایمنی و بهداشتی و ابزار مناسب و در نظر گرفتن آناتومی سر و گردن و مورفولوژی چهره خرد کردن موی مدل را طبق نقشه کار به نحو احسن اجرا نمایید





**جدول ۶- توضیحات نقشه عملی: (نسخه آزمونگر و آزمون شونده)**

<p><b>آزمون شونده محترم</b></p> <p>بایستی در مدت زمان مشخص مقدمات اولیه کار را انجام دهید</p> <p>آزمون شونده میتواند پایه کوتاهی را از قبل آماده کنید</p> <p>مطابق با نقشه کار ملزم به اجرای مدل خرد کردن با ابزار مناسب میباشید</p> <p>تقسیم بندی و حجم موی گرفته شده بر اساس نقشه کار مهم میباشد</p> <p>ارزیابی کار را مطابق با مدل انتخابی و پایان کار در نظر بگیرید</p>
---

**جدول ۷- توضیح مختصر فرآیند اجرای پروژه: (نسخه آزمونگر)**

<p><b>اهداف پروژه:</b></p> <p>فرآیندی <input type="checkbox"/> تولیدی <input checked="" type="checkbox"/></p> <p><b>در این پروژه:</b></p> <p>۱) زمان انجام فرآیند حائز اهمیت می باشد. <input checked="" type="checkbox"/> نمی باشد. <input type="checkbox"/></p> <p>۲) رعایت توالی انجام مراحل فعالیت مهم می باشد. <input type="checkbox"/> نمی باشد. <input checked="" type="checkbox"/></p> <p>۳) مقدار استفاده از مواد مصرفی دارای اهمیت می باشد. <input checked="" type="checkbox"/> نمی باشد. <input type="checkbox"/></p> <p>۴) ساخت محصول جز موارد با اهمیت پروژه می باشد. <input checked="" type="checkbox"/> نمی باشد. <input type="checkbox"/></p> <p>۵) رعایت نکات ایمنی و حفاظتی الزامی می باشد. <input checked="" type="checkbox"/> نمی باشد. <input type="checkbox"/></p> <p>۶) ...</p>
---

**جدول ۸- نمرات گاهشی (نسخه آزمونگر)**

مجاز هست		مجاز نیست	افزودن مواد مصرفی / زمان ، با کسر نمره	
نیم تا یکساعت	تا نیم ساعت	-	در صورت عدم رعایت زمان	زمان اجرای
..... درصد از کل بارم کم می شود.	.... درصد از کل بارم کم می شود		بندی در اجرای مراحل کاری	فرآیند
..... درصد از کل بارم کم می شود		-	در صورت عدم رعایت	مقدار مواد
			میزان مواد مصرفی	مصرفی

### جدول ۹ (نسخه آزمونگر)

### جدول ۱۰ (نسخه آزمونگر و آزمون شونده)

نکات یا مواردی که در اجرای پروژه توسط آزمونگر رعایت آن الزامی است:	نکات یا مواردی که در اجرای پروژه توسط آزمون شونده رعایت آن الزامی است:
۱- تنظیم فرم مشاوره انجام گردد	۱- آلودگی زدایی محیطی ضروری میباشد و قبل از شروع کار بررسی گردد
۲- تشخیص صحیح تجهیزات ابزار و مواد مصرفی انجام گردد	۲- رعایت کامل نکات ایمنی و بهداشت فردی و مدل حین آزمون بررسی گردد
۳- تشخیص صحیح مدل خرد کردن از روی تصویر ارائه گردد	۳- تنظیم و ارائه فرم مشاوره کنترل گردد
۴- برش مو بر اساس نقشه کار را از قبل میتوانید انجام و خشک کردن و تکنیک خرد کردن در روز آزمون ارائه گردد	۴- اجرای مراحل کار و نتیجه کلی کار بررسی گردد
۵- رعایت نکات ایمنی و بهداشتی قبل، حین و بعد از آزمون انجام گردد	۵- آزمون شونده میتواند کوتاهی را از قبل آماده برش دهد و خشک کردن و خرد کردن را در روز آزمون ارائه دهد
۶- مدیریت زمان بر اساس فرایند پروژه رعایت گردد	۶- مدیریت زمان بررسی گردد
۷- رعایت بهداشت پایانی و دفع پسماند انجام شود	۷- اخلاق حرفه ای در تمام مراحل آزمون بررسی گردد
۸- اخلاق حرفه ای (حرکات، گفتار، منش) در تمام مراحل آزمون انجام شود	

جدول ۱۱ - فرآیند اجرای پروژه (نسخه آزمون شونده)

مقیاس	بارم	مدت انجام کار - دقیقه	ریز فعالیت یا چگونگی روند انجام کار	شماره شایستگی‌ها	عنوان فعالیت (عنصر شایستگی)	توالی فرایند کاری
*	۲	۳	ارزیابی آناتومی سر و گردن و مورفولوژی چهره	۱	پذیرش مشتری و مشاوره جهت انجام کار	مرحله اول
*	۲	۲	ارزیابی نوع و جنس مو			
*	۲	۲	ارزیابی الگوی توزیع مو در مناطق سر			
*	۵	۳	تشخیص تطبق ویژگیهای موبا ساختار چهره			
*	۵	۵	تکمیل صحیح فرم مشاوره با مدل			
*	۴	۲	نحوه انتخاب صحیح ابزار، تجهیزات	۲	آماده سازی تجهیزات، ابزار و محیط کار	مرحله دوم
*	۳	۳	نحوه انتخاب صحیح مواد مصرفی			
*	۴	۵	نحوه صحیح رعایت ارگونومی مدل و آزمون شونده			
*	۳	۵	نحوه صحیح انجام ضد عفونی تجهیزات و ابزار			
*	۵	۵	نحوه صحیح انتخاب مدل با توجه به نقشه کار	۳	خرد کردن مو	مرحله سوم
*	۱۰	۲۰	نحوه صحیح خشک کردن مو برای خرد کردن			
*	۵	۵	نحوه صحیح تقسیم بندی بر اساس نقشه کار			
*	۵	۵	نحوه صحیح گرفتن حجم مناسب از مو با دست			
*	۱۰	۵	نحوه صحیح گرفتن ابزار و شانه در دست			
*	۱۰	۱۰	نحوه صحیح حرکت ابزار قیچی روی مو			
*	۱۰	۲۰	اجرای خرد کردن عمقی با قیچی برای تمام مناطق سر			
*	۳	۵	بررسی تکه تکه موی عمقی برش داده شده با توجه نقشه کار	۴	ارزیابی خدمات و تکمیل کار	مرحله چهارم
*	۳	۵	بررسی خرد کردن مناطق سر با توجه با تراکم مو			
*	۲	۵	بررسی نتیجه کار بر اساس نقشه کار			
*	۲	۵	بررسی ضد عفونی تجهیزات و ابزار و محیط و دفع پسماند در پایان کار			

**جدول ۱۲ - لیست تجهیزات (نسخه رئیس حوزه سنجش، مسؤل آزمون و آزمونگر)**

ردیف	نام تجهیزات	مشخصات فنی	تعداد	واحد سنجه	آزمونگر	آزمون شونده	توضیحات
آینه	استاندارد ۵۰,۷۰	۱	جام		*	به تعداد هر کارآموز	
صندلی کوتاهی	استاندارد	۱	عدد		*	به تعداد کارآموز	
کپسول آتشنشانی	حاوی پودر و کف	۱	دستگاه	*	*	به ازای هر کارگاه	
جعبه کمکهای اولیه	استاندارد	۱	جعبه	*	*	به ازای هر کارگاه	
میز کار	استاندارد	۱	عدد		*	به ازای هر نفر	
تهویه مناسب	استاندارد	۱	عدد	*	*	به تعداد هر کارآموز	

**جدول ۱۳ - لیست ابزارآلات (نسخه رئیس حوزه سنجش، مسؤل آزمون و آزمونگر)**

ردیف	نام ابزارآلات	مشخصات فنی	تعداد	واحد سنجه	آزمونگر	آزمون شونده	توضیحات
۱	کلیپس مو	پلاستیکی	۱	عدد		*	به ازای هر کارآموز
۲	شانه معمولی	پلاستیکی	۱	عدد		*	به ازای هر کارآموز
۳	شانه دم باریک	پلاستیکی - کربنیک	۱	عدد		*	به ازای هر کارآموز
۴	شانه تخت	چوبی	۱	عدد		*	به ازای هر کارآموز
۵	آپاش	معمولی	۱	عدد		*	به ازای هر کارآموز
۶	قیچی کوتاهی	فلزی	۱	عدد		*	به ازای هر کارآموز
۷	قیچی پیتاز	فلزی	۱	عدد		*	به ازای هر کارآموز
۸	دسته تیغ	فلزی یا پلاستیکی	۱	عدد		*	به ازای هر کارآموز
۹	برس گرد دراندازه های مختلف			عدد		*	از هر اندازه یک عدد
۱۰	سشوار	برقی	۱	عدد	*	*	به ازای هر ۳ نفر
۱۱	اتوی مو	برقی	۱	عدد	*	*	به ازای هر ۳ نفر

جدول ۱۴ - لیست مواد مصرفی و قیمت (نسخه رئیس حوزه سنجش، مسؤل آزمون و آزمونگر)

۱	مواد شوینده و پاک کننده	استاندارد	۱	لیتر	۲۰۰۰۰۰	*	به ازای هر کارگاه
۲	مواد ضدعفونی محیط	استاندارد	۱	لیتر	۲۰۰۰۰۰	*	به ازای هر کارگاه
۳	مواد ضدعفونی تجهیزات و ابزار	استاندارد	۱	لیتر	۲۰۰۰۰۰	*	به ازای هر کارآموز
۴	مواد ضدعفونی دست	استاندارد	۱	عدد	۵۰۰۰۰	*	به ازای هر کارآموز
۵	کیسه زباله	متوسط	۱	عدد	۵۰۰۰	*	به ازای هر سطل زباله
۶	دستکش	یکبار مصرف	۱	جفت	۱۰۰۰۰۰	*	به ازای هر کارآموز
۷	پیشبند	یکبار مصرف	۱	عدد	۵۰۰۰	*	به ازای هر کارآموز

سازمان آموزش فنی و حرفه‌ای کشور

جدول ۱۵ - چک لیست معیارهای نگرشی (نسخه آزمونگر)

نام و نام خانوادگی آزمون شونده:		کد ملی:		تاریخ آزمون:		ساعت شروع:		ساعت پایان:	
ردیف	مهارت های توانائی اشتغال	شایستگی ها					نمره داوطلب	طیف	
		هرگز	گاهی	معمولا	اغلب	همیشه			
		۰	۰,۲۵	۰,۵	۰,۷۵	۱			
۱	اخلاق کاری	اعتماد به نفس و خود اتکائی نشان می دهد							
۲		مسئولیت پذیر است							
۳		با مباحث کار می کند							
۴		مسئولیت رفتارهایش را می پذیرد							
۵		خویشترن دار است و در یک روش کنترل شده کار می کند							
۶		در گفتار، عمل و کردار، بلوغ از خود نشان می دهد							
۷		کارش را خود ارزیابی می کند							
۸	مسئولیت پذیری	کار را سازماندهی و زمان را به طور موثر مدیریت می کند							
۹		توانائی تکمیل تکالیف در زمان مقرر را از خود به نمایش می گذارد							
۱۰		از دستورات شفاهی، بصری و کتبی پیروی می کند							
۱۱		از موادمصرفی، ابزارآلات خوب مواظبت می کند							
۱۲	استدلال و حل مساله	با تغییرات خواسته های شغلی تطابق پذیری دارد							
۱۳		منطقی است و قضاوت های عینی می سازد							
۱۴		روش ها و قواعد را می فهمد							
۱۵		ابتکار نشان می دهد							
۱۶		سرعت تولید و آهنگ کاری خوب دارد							
۱۷	سلامتی و عادات ایمنی	نسبت به حفاظت و ایمنی تجهیزات و دستگاه ها اهتمام لازم دارد							
۱۸		به شیوه مناسب و آراستگی لباس می پوشد							
۱۹		موقعیت های استرس زا را تشخیص میدهد							
۲۰		موقعیت های استرس زا را به راحتی مدیریت می کند.							
جمع کل									

ناظر آزمون  
نام و نام خانوادگی و امضاء:

آزمونگر دوم  
نام و نام خانوادگی و امضاء:

آزمونگر اول  
نام و نام خانوادگی و امضاء:

بسمه تعالی

ارزشیابی مهارتی با الگوی سنجش عملکردی

# پروژه آزمون عملی «مایانی»

گروه شغلی : خدمات

عنوان استاندارد : خرد کردن مو

کد استاندارد : ۵۱۴۱۳۰۰۰۰۴

سازمان آموزش فنی و حرفه‌ای کشور

کد پروژه : ۱۴۰۱/۵۱۴۱۳۰۰۰۰۴/۵۰۹

زمان آزمون : ۱۲۰ دقیقه

تاریخ تدوین پروژه آزمون : ۱۴۰۱/۱۰/۱۰

## جدول ۱

فهرست محتوی پروژه	
ردیف	فهرست محتوی
۱	تهیه کنندگان
۲	مشخصات استاندارد آموزشی
۳	توضیح مختصر در مورد پروژه
۴	نقشه کار عملی
۵	دستورالعمل (فرآیند) اجرای پروژه
۶	لیست تجهیزات
۷	لیست ابزارآلات
۸	لیست مواد مصرفی
۹	امتیازبندی
۱۰	چک لیست معیارهای نگرشی
۱۱	نتیجه نهایی

سازمان آموزش فنی و حرفه‌ای کشور



جدول ۲ - تهیه کنندگان:

تلفن ثابت: ۰۱۱۳۳۱۱۴۴۹۴	سابقه فعالیت مربی دولتی	آخرین مدرک تحصیلی	سیده خدیجه کاظمی سنگدهی	۱
تلفن همراه: ۰۹۱۱۱۵۴۱۵۸۵		کارشناسی		
ایمیل: areFehkazemi51@gmail.com	سابقه فعالیت مربی غیر دولتی	رشته تحصیلی		
آدرس: آدرس: ساری - فرهنگ ۱۹ مجتمع فیروز - آموزشگاه شلر	۲۳ سال	مهندسی تکنولوژی نرم افزار		
تلفن ثابت: ۰۵۱۳۶۰۵۱۶۵۸	سابقه فعالیت مربی دولتی	آخرین مدرک تحصیلی	مهدیه دیانی	۲
تلفن همراه: ۰۹۱۵۵۰۲۱۸۸۲		کارشناسی ارشد		
ایمیل: mahdiehdayyani1982@gmail.com	سابقه فعالیت مربی غیر دولتی	رشته تحصیلی		
مشهد - چهارراه معلم - سیدرضی ۲۵ - پلاک ۲۳۸ آموزشگاه گلریزان	۲۴ سال	روانشناسی		
تلفن ثابت: ۰۱۱۳۳۳۲۵۴۸۰	سابقه فعالیت مربی دولتی	آخرین مدرک تحصیلی	شعله جعفری	۳
تلفن همراه: ۰۹۱۱۱۵۸۳۹۱۶		کارشناسی		
ایمیل: sholeh.jafari@gmail.com	سابقه فعالیت مربی غیر دولتی	رشته تحصیلی		
آدرس: ساری قارن رویروی بانک ملت آموزشگاه آنام	۲۹ سال	زبان و ادبیات فارسی		
تلفن ثابت: ۰۵۱۳۶۰۵۱۶۵۸	سابقه فعالیت مربی دولتی	آخرین مدرک تحصیلی	شهناز گلریزی	۴
تلفن همراه: ۰۹۱۵۱۵۸۱۶۸۴		کاردانی		
ایمیل: Goriz.saloon@yahoo.com	سابقه فعالیت مربی غیر دولتی	رشته تحصیلی		
آدرس: مشهد چهارراه معلم سیدرضی ۲۵ - پلاک ۲۳۸ آموزشگاه گلریز	۳۵ سال	حسابداری		

جدول ۳ - مشخصات استاندارد آموزشی  / استاندارد ارزشیابی \*

خوشه: خدمات گروه: مراقبت و زیبایی

تئوری		میزان ساعت آموزشی	کد استاندارد:	نام استاندارد
-	عملی		۵۱۴۱۳۰۰۰۰۴	۵۱۴۱۳۰۰۰۰۴
-	پروژه			
-	کارورزی			
-				

جدول ۴ - فهرست شایستگی های استاندارد آموزشی / فهرست مراحل کار استاندارد ارزشیابی:

ردیف	عناوین شایستگی / توانایی یا عناوین مراحل کار	میزان ساعت آموزش		
		تئوری	عملی	جمع
۱	پذیرش مشتری و مشاوره جهت انجام کار			
۲	آماده سازی تجهیزات، ابزار و محیط کار			
۳	خرد کردن مو			
۴	ارزیابی خدمات و تکمیل کار			
۵				
۶				
۷				
۸				
۹				
۱۰				
۱۱	کارورزی	-		
۱۲	پروژه	-		
	جمع کل			۳۰

### جدول ۵- نقشه کار عملی (نسخه آزمونگر و آزمون شونده)

آزمون شونده محترم:

با توجه به تصویر زیر در مدت زمان ۱۲۰ دقیقه با توجه به رعایت نکات ایمنی و بهداشتی و ابزار مناسب و در نظر گرفتن آناتومی سر و گردن و مورفولوژی چهره خرد کردن موی مدل را طبق نقشه کار به نحو احسن اجرا نمایید



سازمان آموزش های پزشکی کشور

**جدول ۶- توضیحات نقشه عملی: (نسخه آزمونگر و آزمون‌شونده)**

<p><b>آزمون شونده محترم</b></p> <p>بایستی در مدت زمان مشخص مقدمات اولیه کار را انجام دهید</p> <p>آزمون شونده میتواند پایه کوتاهی را از قبل آماده کنید</p> <p>مطابق با نقشه کار ملزم به اجرای مدل خرد کردن با ابزار مناسب میباشید</p> <p>تقسیم بندی و حجم موی گرفته شده بر اساس نقشه کار مهم میباشد</p> <p>ارزیابی کار را مطابق با مدل انتخابی و پایان کار در نظر بگیرید</p>
---

**جدول ۷- توضیح مختصر فرآیند اجرای پروژه: (نسخه آزمونگر)**

<p><b>اهداف پروژه:</b></p> <p>فرآیندی <input type="checkbox"/></p> <p>تولیدی <input checked="" type="checkbox"/></p>
<p><b>در این پروژه:</b></p> <p>۱) زمان انجام فرآیند حائز اهمیت می‌باشد. <input checked="" type="checkbox"/> نمی‌باشد. <input type="checkbox"/></p> <p>۲) رعایت توالی انجام مراحل فعالیت مهم می‌باشد. <input type="checkbox"/> نمی‌باشد. <input checked="" type="checkbox"/></p> <p>۳) مقدار استفاده از مواد مصرفی دارای اهمیت می‌باشد. <input checked="" type="checkbox"/> نمی‌باشد. <input type="checkbox"/></p> <p>۴) ساخت محصول جز موارد با اهمیت پروژه می‌باشد. <input checked="" type="checkbox"/> نمی‌باشد. <input type="checkbox"/></p> <p>۵) رعایت نکات ایمنی و حفاظتی الزامی می‌باشد. <input checked="" type="checkbox"/> نمی‌باشد. <input type="checkbox"/></p> <p>۶) ...</p>

**جدول ۸- نمرات کاهشی (نسخه آزمونگر)**

مجاز هست		مجاز نیست	افزودن مواد مصرفی / زمان ، با کسر نمره	
نیم تا یکساعت	تا نیم ساعت	-	در صورت عدم رعایت زمان	زمان اجرای
..... درصد از کل بارم کم می شود.	.... درصد از کل بارم کم می شود		بندی در اجرای مراحل کاری	فرآیند
..... درصد از کل بارم کم می شود		-	در صورت عدم رعایت	مقدار مواد
			میزان مواد مصرفی	مصرفی

### جدول ۹ (نسخه آزمونگر)

### جدول ۱۰ (نسخه آزمونگر و آزمون شونده)

نکات یا مواردی که در اجرای پروژه توسط آزمونگر رعایت آن الزامی است:	نکات یا مواردی که در اجرای پروژه توسط آزمون شونده رعایت آن الزامی است:
۱- تنظیم فرم مشاوره انجام گردد	۱- آلودگی زدایی محیطی ضروری می‌باشد و قبل از شروع کار بررسی گردد
۲- تشخیص صحیح تجهیزات ابزار و مواد مصرفی انجام گردد	۲- رعایت کامل نکات ایمنی و بهداشت فردی و مدل حین آزمون بررسی گردد
۳- تشخیص صحیح مدل خرد کردن از روی تصویر ارائه گردد	۳- تنظیم و ارائه فرم مشاوره کنترل گردد
۴- برش مو بر اساس نقشه کار را از قبل می‌توانید انجام و خشک کردن و تکنیک خرد کردن در روز آزمون ارائه گردد	۴- اجرای مراحل کار و نتیجه کلی کار بررسی گردد
۵- رعایت نکات ایمنی و بهداشتی قبل، حین و بعد از آزمون انجام گردد	۵- آزمون شونده می‌تواند کوتاهی راز قبل آماده برش دهد و خشک کردن و خرد کردن را در روز آزمون ارائه دهد
۶- مدیریت زمان بر اساس فرایند پروژه رعایت گردد	۶- مدیریت زمان بررسی گردد
۷- رعایت بهداشت پایانی و دفع پسماند انجام شود	۷- اخلاق حرفه ای در تمام مراحل آزمون بررسی گردد
۸- اخلاق حرفه ای (حرکات، گفتار، منش) در تمام مراحل آزمون انجام شود	

جدول ۱۱ - فرآیند اجرای پروژه (نسخه آزمون شونده)

مقیاس	مدت انجام کار - دقیقه	بارم	ریز فعالیت یا چگونگی روند انجام کار	شماره شایستگی ها	عنوان فعالیت (عنصر شایستگی)	توالی فرایند کار ی
*	۳	۲	ارزیابی آناتومی سر و گردن و مورفولوژی چهره	۱	پذیرش مشتری و مشاوره جهت انجام کار	مرحله اول
*	۲	۲	ارزیابی نوع و جنس مو			
*	۲	۲	ارزیابی الگوی توزیع مو در مناطق سر			
*	۳	۵	تشخیص تطبق ویژگیهای موبا ساختار چهره			
*	۵	۵	تکمیل صحیح فرم مشاوره با مدل			
*	۲	۴	نحوه انتخاب صحیح ابزار ، تجهیزات	۲	آماده سازی تجهیزات ، ابزار و محیط کار	مرحله دوم
*	۳	۳	نحوه انتخاب صحیح مواد مصرفی			
*	۵	۴	نحوه صحیح رعایت ارگونومی مدل و آزمون شونده			
*	۵	۳	نحوه صحیح انجام ضد عفونی تجهیزات و ابزار			
*	۲۰	۵	نحوه صحیح انتخاب مدل با توجه به نقشه کار	۳	خرد کردن مو	مرحله سوم
*	۲۰	۱۰	نحوه صحیح خشک کردن مو برای خرد کردن			
*	۵	۵	نحوه صحیح تقسیم بندی بر اساس نقشه کار			
*	۵	۵	نحوه صحیح گرفتن حجم مناسب از مو با دست			
*	۵	۱۰	نحوه صحیح گرفتن ابزار و شانه در دست			
*	۱۰	۱۰	نحوه صحیح حرکت ابزار قیچی روی مو			
*	۲۰	۱۰	اجرای خرد کردن عمقی با قیچی برای تمام مناطق سر			
*	۵	۳	بررسی تکه تکه موی عمقی برش داده شده با توجه نقشه کار	۴	ارزیابی خدمات و تکمیل کار	مرحله چهارم
*	۵	۳	بررسی خرد کردن مناطق سر با توجه با تراکم مو			
*	۵	۲	بررسی نتیجه کار بر اساس نقشه کار			
*	۵	۲	بررسی ضد عفونی تجهیزات و ابزار و محیط و دفع پسماند در پایان کار			

**جدول ۱۲ - لیست تجهیزات ( نسخه رئیس حوزه سنجش ، مسؤل آزمون و آزمونگر )**

ردیف	نام تجهیزات	مشخصات فنی	تعداد	واحد سنجه	آزمونگر	آزمون شونده	توضیحات
آینه	استاندارد ۵۰،۷۰	۱	جام		*		به تعداد هر کارآموز
صندلی کوتاهی	استاندارد	۱	عدد		*		به تعداد کارآموز
کپسول آتشنشانی	حاوی پودر و کف	۱	دستگاه	*	*		به ازای هر کارگاه
جعبه کمکهای اولیه	استاندارد	۱	جعبه	*	*		به ازای هر کارگاه
میز کار	استاندارد	۱	عدد		*		به ازای هر نفر
تهویه مناسب	استاندارد	۱	عدد	*	*		به تعداد هر کارآموز

**جدول ۱۳ - لیست ابزار آلات ( نسخه رئیس حوزه سنجش، مسؤل آزمون و آزمونگر )**

ردیف	نام ابزار آلات	مشخصات فنی	تعداد	واحد سنجه	آزمونگر	آزمون شونده	توضیحات
۱	کلیس مو	پلاستیکی	۱	عدد		*	به ازای هر کارآموز
۲	شانه معمولی	پلاستیکی	۱	عدد		*	به ازای هر کارآموز
۳	شانه دم باریک	پلاستیکی - کربنیک	۱	عدد		*	به ازای هر کارآموز
۴	شانه تخت	چوبی	۱	عدد		*	به ازای هر کارآموز
۵	آپاش	معمولی	۱	عدد		*	به ازای هر کارآموز
۶	قیچی کوتاهی	فلزی	۱	عدد		*	به ازای هر کارآموز
۷	قیچی پیتاز	فلزی	۱	عدد		*	به ازای هر کارآموز
۸	دسته تیغ	فلزی یا پلاستیکی	۱	عدد		*	به ازای هر کارآموز
۹	برس گرد دراندازه های مختلف			عدد		*	از هر اندازه یک عدد
۱۰	سشوار	برقی	۱	عدد	*	*	به ازای هر ۳ نفر
۱۱	اتوی مو	برقی	۱	عدد	*	*	به ازای هر ۳ نفر

**جدول ۱۴ - لیست مواد مصرفی و قیمت (نسخه رئیس حوزه سنجش، مسؤل آزمون و آزمونگر)**

۱	مواد شوینده و پاک کننده	استاندارد	۱	لیتر	۲۰۰۰۰۰	*	به ازای هر کارگاه
۲	مواد ضد عفونی محیط	استاندارد	۱	لیتر	۲۰۰۰۰۰	*	به ازای هر کارگاه
۳	مواد ضد عفونی تجهیزات و ابزار	استاندارد	۱	لیتر	۲۰۰۰۰۰	*	به ازای هر کارآموز
۴	مواد ضد عفونی دست	استاندارد	۱	عدد	۵۰۰۰۰۰	*	به ازای هر کارآموز
۵	کیسه زباله	متوسط	۱	عدد	۵۰۰۰۰	*	به ازای هر سطل زباله
۶	دستکش	یکبار مصرف	۱	جفت	۱۰۰۰۰۰۰	*	به ازای هر کارآموز
۷	پیشبند	یکبار مصرف	۱	عدد	۵۰۰۰۰	*	به ازای هر کارآموز

سازمان آموزش فنی و حرفه‌ای کشور



جدول ۱۵ - چک لیست معیارهای نگرشی (نسخه آزمونگر)

نام و نام خانوادگی آزمون شونده:		کد ملی:		تاریخ آزمون:		ساعت شروع:		ساعت پایان:	
ردیف	مهارت های توانائی اشتغال	شایستگی ها					نمره داوطلب	طیف	
		هرگز	گاهی	معمولا	اغلب	همیشه			
		۰	۰,۲۵	۰,۵	۰,۷۵	۱			
۱	اخلاق کاری	اعتماد به نفس و خود اتکائی نشان می دهد							
۲		مسئولیت پذیر است							
۳		با مباحث کار می کند							
۴		مسئولیت رفتارهایش را می پذیرد							
۵		خویشترن دار است و در یک روش کنترل شده کار می کند							
۶		در گفتار، عمل و کردار، بلوغ از خود نشان می دهد							
۷		کارش را خود ارزیابی می کند							
۸	مسئولیت پذیری	کار را سازماندهی و زمان را به طور موثر مدیریت می کند							
۹		توانائی تکمیل تکالیف در زمان مقرر را از خود به نمایش می گذارد							
۱۰		از دستورات شفاهی، بصری و کتبی پیروی می کند							
۱۱		از موادمصرفی، ابزارآلات خوب مواظبت می کند							
۱۲	استدلال و حل مساله	با تغییرات خواسته های شغلی تطابق پذیری دارد							
۱۳		منطقی است و قضاوت های عینی می سازد							
۱۴		روش ها و قواعد را می فهمد							
۱۵		ابتکار نشان می دهد							
۱۶		سرعت تولید و آهنگ کاری خوب دارد							
۱۷	سلامتی و عادات ایمنی	نسبت به حفاظت و ایمنی تجهیزات و دستگاه ها اهتمام لازم دارد							
۱۸		به شیوه مناسب و آراستگی لباس می پوشد							
۱۹		موقعیت های استرس زا را تشخیص میدهد							
۲۰		موقعیت های استرس زا را به راحتی مدیریت می کند.							
جمع کل									

ناظر آزمون  
نام و نام خانوادگی و امضاء:

آزمونگر دوم  
نام و نام خانوادگی و امضاء:

آزمونگر اول  
نام و نام خانوادگی و امضاء:

بسمه تعالی

ارزشیابی مهارتی با الگوی سنجش عملکردی

# پروژه آزمون عملی « پایانی »

گروه شغلی : مراقبت و زیبایی

عنوان استاندارد : خشک کردن موبرای شکل دادن (براشینگ مو)

کد استاندارد : ۵۱۴۱۳۰۰۰۱۰

سازمان آموزش فنی و حرفه‌ای کشور

کد پروژه: ۱۴۰۱/۵۱۴۱۳۰۰۰۱۰/۵۰۴

زمان آزمون : ۳ ساعت یا ۱۸۰ دقیقه

تاریخ تدوین پروژه آزمون: ۱۴۰۱/۱۰/۱۰

جدول ۱:

فهرست محتوی پروژه	
ردیف	فهرست محتوی
۱	تهیه کنندگان
۲	مشخصات استاندارد آموزشی
۳	توضیح مختصر در مورد پروژه
۴	نقشه کار عملی
۵	دستورالعمل (فرایند) اجرای پروژه
۶	لیست تجهیزات
۷	لیست ابزارآلات
۸	لیست مواد مصرفی
۹	امتیازبندی
۱۰	چک لیست معیار های نگرشی
۱۱	نتیجه نهایی

سازمان آموزش فنی و حرفه‌ای کشور

جدول ۲ - تهیه کنندگان:

ردیف	نام و نام خانوادگی	تحصیلات	سابقه آموزشی (سال)	سایر اطلاعات
۱	منیژه مهرجو	آخرین مدرک تحصیلی	سابقه فعالیت مربی دولتی	تلفن ثابت: ۶۶۰۰۲۸۶۱
		کارشناسی	۱۸ ماه	تلفن همراه: ۰۹۱۲۳۰۴۵۷۷۹
		رشته تحصیلی	سابقه فعالیت مربی غیر دولتی	ایمیل: Manizhemehrjoo1349@gmail.co
۲	رقيه آقایی	مدیریت بازرگانی	۳۰ سال	آدرس: تهران - ستارخان - خیابان شادمهر - بعد از چهارراه خوشرو پلاک ۲۰۹
		کارشناسی	۷ سال	تلفن ثابت: ۵۵۸۴۷۷۵۲
		رشته تحصیلی	سابقه فعالیت مربی غیر دولتی	تلفن همراه: ۰۹۱۲۳۰۴۵۷۷۹
۳	ناهید برشان	گرم	۱۵ سال	آدرس: خانی آباد نو - شهرک شریعتی - خیابان ماهان - کوچه ۲۴ پلاک ۲
		آخرین مدرک تحصیلی	سابقه فعالیت مربی دولتی	تلفن ثابت: ۰۳۱۴۵۳۶۶۳۵۰
		دیپلم	سابقه فعالیت مربی غیر دولتی	تلفن همراه: ۰۹۱۳۳۶۷۲۵۱۶
		تجربی	۲۶ سال	شاهین شهر خیابان مخابرات فرعی ۱۱ غربی پلاک ۸۴

جدول ۳ - مشخصات استاندارد آموزشی □ / استاندارد ارزیابی ■

خوشه: خدمات گروه: مراقبت و زیبایی

نام استاندارد	کد استاندارد:	میزان ساعت آموزشی	تئوری	عملی	پروژه	کارورزی
خشک کردن مو برای شکل دادن (براشینگ مو)	۵۱۴۱۳۰۰۰۱۰	۳۰ ساعت				

**جدول ۴ – فهرست شایستگی های استاندارد آموزشی / فهرست مراحل کار استاندارد ارزشیابی :**

میزان ساعت آموزش			ردیف	عناوین شایستگی/توانایی یا عناوین مراحل کار
تئوری	عملی	جمع		
			۱	پذیرش مدل و مشاوره جهت انجام کار
			۲	آماده سازی تجهیزات- ابزار و محیط کار
			۳	خشک کردن مو برای شکل دادن(براشینگ مو)
			۴	ارزیابی خدمات و تکمیل کار
			۵	
			۶	
			۷	
			۸	
			۹	
			۱۰	
		-	۱۱	کارورزی
		-	۱۲	پروژه
۳۰ ساعت			جمع کل	

سازمان آموزش فنی و حرفه‌ای کشور

### جدول ۵- نقشه کار عملی ( نسخه آزمونگر و آزمون شونده )

آزمون شونده محترم:

۳ نفر به عنوان مشتری برای انجام خدمات براشینگ مو به سالن شما مراجعه نموده اند.

باتوجه به درخواست وموی مدل مناسب را برای هر یک از آنها ارائه دهید.

۳ مدل عکس ذیل برای هر کدام انجام گردد



۳



۲



۱

### جدول ۶- توضیحات نقشه عملی: (نسخه آزمونگر و آزمون‌شونده)

آزمون‌شونده محترم:

لطفاً موارد ذیل را انجام داده و ارائه دهید.

- ۱- مدل براشینگ از زیر عکس ۱
- ۲- مدل براشینگ از رو عکس ۲
- ۳- مدل موی موج عکس ۳
- ۴- هر یک از موارد باید به صورت جداگانه روی یک مدل انجام گردیده و ارائه گردد مطابق عکس‌های جدول ۵
- ۵- موهایی که از قبل فرم داده شده مورد قبول نمیباشد
- ۶- رعایت کلی نکات الزامی می باشد

سازمان آموزش فنی و حرفه‌ای کشور

**جدول ۷ - توضیح مختصر فرآیند اجرای پروژه: (نسخه آزمونگر)**

اهداف پروژه:	
■ فرایندی	■ تولیدی
در این پروژه:	
<p>۱) زمان انجام فرایند حائز اهمیت</p> <p>۲) رعایت توالی انجام مراحل فعالیت مهم</p> <p>۳) مقدار استفاده از مواد مصرفی دارای اهمیت</p> <p>۴) ساخت محصول جز موارد با اهمیت پروژه</p> <p>۵) رعایت نکات ایمنی و حفاظتی الزامی</p> <p>۶) ...</p>	<p>■ می باشد.</p> <p>■ می باشد.</p> <p>■ می باشد.</p> <p>■ می باشد.</p> <p>■ می باشد.</p> <p>■ می باشد.</p> <p>□ نمی باشد.</p> <p>□ نمی باشد.</p> <p>□ نمی باشد.</p> <p>□ نمی باشد.</p> <p>□ نمی باشد.</p>

**جدول ۸ - نمرات کاهشی (نسخه آزمونگر)**

مجاز هست		مجاز نیست	افزودن مواد مصرفی / زمان ، با کسر نمره	
نیم تا یکساعت	تا نیم ساعت		در صورت عدم رعایت زمان بندی در اجرای مراحل کاری	زمان اجرای فرایند
۴ درصد از کل بارم کم می شود.	۲ درصد از کل بارم کم می شود		در صورت عدم رعایت میزان مواد مصرفی	مقدار مواد مصرفی
✓✓ درصد از کل بارم کم می شود		✓		



جدول ۱۰ (نسخه آزمونگر و آزمون شونده)

جدول ۹ (نسخه آزمونگر)

۱- چک کردن مدلها قبل از شروع کار آزمون شونده

۱- نشان دادن مدلها قبل از شروع کار به آزمونگران

۲- اعلام پایان کار در هر مرحله و تحویل آن به آزمونگران

جدول ۱۱ - فرایند اجرای پروژه (نسخه آزمون شونده)

مقیاس	بار م	مدت انجام کار - دقیقه	ریز فعالیت یا چگونگی روند انجام کار	شماره شایسته گیها	عنوان فعالیت (عنصر شایستگی)	توالی فرایندکاری
×	۵	۷	آماده سازی مدل	۱	پذیرش مدل و مشاوره جهت انجام کار	مرحله اول
×	۵	۱۰	ارزیابی ساختار چهره مدل	۱		
×	۵	۸	انتخاب مدل موی مناسب جهت انجام کار	۱		
×	۳	۵	انتخاب صحیح تجهیزات و ابزار و مواد مصرفی	۲	آماده سازی تجهیزات - ابزار و محیط کار	مرحله دوم
×	۴	۵	ضد عفونی و تمیز کردن تجهیزات و ابزار کار	۲		
×	۳	۵	استفاده صحیح از مواد مصرفی قبل و بعد از انجام کار	۲		
×	۱۱	۱۵	شستشوی سر	۳	براشینگ مو	مرحله سوم
×	۱۲	۱۵	تقسیم بندی مو با توجه به مدل مورد نظر	۳		
×	۱۲	۲۰	کاربرد صحیح سشوار برای خشک کردن موها	۳		
×	۱۰	۶۰	فرم دادن به موها با توجه به جام چهره و آناتومی سر	۳		
×	۱۰	۱۰	کاربرد صحیح انواع برس بر حسب قد و حجم موها	۳		
×	۵	۷	استفاده از مواد مناسب و ثابت کردن حالت مو در پایان کار	۴	ارزیابی خدمات و تکمیل کار	مرحله چهارم
×	۵	۵	ارائه توصیه های مراقبتی به مدل پس از انجام کار	۴		
×	۲	۳	تمیز کردن تجهیزات و ابزار	۴		
×	۳	۵	ضد عفونی کردن ابزار با مواد مناسب	۴		

جدول ۱۲ - لیست تجهیزات ( نسخه رئیس حوزه سنجش ، مسؤول آزمون و آزمونگر )

ردیف	نام تجهیزات	مشخصات فنی	تعداد	واحد سنجش	آزمونگر	آزمون شونده	توضیحات
۱	کپسول آتشنشانی	حاوی پودر و کف (استاندارد)	۱	دستگاه		×	
۲	آینه	۵۰×۷۰×۱	۱	جام		×	
۳	جعبه کمک های اولیه	استاندارد	۱	جعبه		×	
۴	صندلی کار	جکی - بدون جک	۲	عدد	+	×	
۵	تابوره (صندلی کار آموز)	جکی - ساده	۱	عدد		×	
۶	میز کار	چوبی ۷۰×۴۰	۳	عدد	+	×	
۷	تهویه مناسب	استاندارد	۱	عدد		×	
۸	دستگاه استریل ابزار	استاندارد	۱	دستگاه		×	
۹	تصاویر مربوطه	رنگی	به مقدار لازم			×	
۱۰	سر شور	چینی	۱	عدد		×	
۱۱	سطل زباله	متوسط	۱	عدد		×	
۱۲	صندلی معمولی	چوبی	۳	عدد	*		

۱۳ پایه ششوار استاندارد ۱ عدد \*

سازمان آموزش فنی و حرفه‌ای کشور

**جدول ۱۳ - لیست ابزارآلات ( نسخه رئیس حوزه سنجش ، مسؤل آزمون و آزمونگر )**

ردیف	نام ابزارآلات	مشخصات فنی	تعداد	واحد سنجه	آزمونگر	آزمون شونده	توضیحات
۱	ترولی	فلزی	۱	عدد		×	
۲	سشوار	برقی	۱	دستگاه		×	
۳	شانه معمولی	پلاستیکی-چوبی	۱	عدد		×	
۴	شانه دم باریک	کربنیک	۱	عدد		×	
۵	اتو مو	برقی	۱	دستگاه		×	
۶	برس تخت	چوبی	۱	عدد		×	
۷	آب پاش	متوسط پلاستیکی	۱	عدد		×	
۸	برس گرد در اندازه های مختلف	فلزی-چوبی	۱	از هر کدام اعدد		×	
۹	کلیپس معمولی	پلاستیکی	۶	عدد		°	
۱۰	دیسپانسیر	پلاستیکی	۱	عدد			

سازمان آموزش فنی و حرفه‌ای کشور

جدول ۱۴ - لیست مواد مصرفی و قیمت (نسخه رئیس حوزه سنجش، مسؤول آزمون و آزمونگر)

ردیف	نام مواد مصرفی	مشخصات فنی	تعداد	واحد سنجش	قیمت واحد به ریال	آزمونگر	آزمون شونده	توضیحات
۱	حوله	یکبار مصرف	۶	عدد	۱۵۰/۰۰۰		×	
۲	اسپری محافظ مو	مایع	۱	عدد	۶۰۰/۰۰۰		×	
۳	شامپو	مایع	برای انواع مو	از هر کدام ابطری عدد	۶۰۰/۰۰۰		×	
۴	فیکساتور	معمولی - قوی	۱	عداد از هر کدام	۸۰۰/۰۰۰		×	
۵	پودر حجم دهنده	متوسط	۱	عدد	۷۰۰/۰۰۰		×	
۶	گان	یکبار مصرف	۲	عدد	۱۰۰/۰۰۰		×	
۷	دستکش سفید	نخی	۱ جفت		۱۰۰/۰۰۰		×	
۸	پودر تاپیک	تأییدیه وزارت بهداشت	۱	از هر رنگ عدد	۱۰۰۰/۰۰۰		×	
۹	اسپری حجم دهنده	معمولی	۱	عدد	۹۰۰/۰۰۰		×	
۱۰	کاور صندلی	یکبار مصرف	۲	عدد	۱۵۰/۰۰۰		×	
۱۱	مواد شوینده	استاندارد	۱ لیتری	بطری	۷۵۰/۰۰۰		×	
۱۲	الکل	۷۰٪	۱ لیتری	بطری	۶۰۰/۰۰۰		×	
۱۳	فیکساتور شاین	استاندارد	۱	عدد	۱۵۰۰/۰۰۰		×	
۱۴	صابون	مایع - جامد	۱	عدد	۳۰۰/۰۰۰		×	
۱۵	کیسه زباله	متوسط	۱	بسته	۱۸۰/۰۰۰		×	
۱۶	مواد ضد عفونی کننده ابزار	نانوسیل	۱	بطری	۶۰۰/۰۰۰		×	
۱۷	نرم کننده یا ماسک مو		۱	ظرف	۱۲۰۰۰۰		×	

**جدول ۱۵ - چک لیست معیار های نگرشی ( نسخه آزمونگر )**

نام و نام خانوادگی آزمون شونده:		کد ملی:		تاریخ آزمون:		ساعت شروع:		ساعت پایان:			
ردیف	مهارت های توانائی اشتغال	شایستگی ها					نمره داوطلب	طیف			
		هرگز	گاهی	معمولا	اغلب	همیشه					
		۰	۰,۲۵	۰,۵	۰,۷۵	۱					
۱	اخلاق کاری	اعتماد به نفس و خود اتکائی نشان می دهد									
۲		مسئولیت پذیر است									
۳		با مباحث کار می کند									
۴		مسئولیت رفتارهایش را می پذیرد									
۵		خویشترن دار است و در یک روش کنترل شده کار می کند									
۶		در گفتار، عمل و کردار، بلوغ از خود نشان می دهد									
۷		کارش را خود ارزیابی می کند									
۸	مسئولیت پذیری	کار را سازماندهی و زمان را به طور موثر مدیریت می کند									
۹		توانائی تکمیل تکالیف در زمان مقرر را از خود به نمایش می گذارد									
۱۰		از دستورات شفاهی، بصری و کتبی پیروی می کند									
۱۱		از موادمصرفی، ابزارآلات خوب مواظبت می کند									
۱۲	استدلال و حل مساله	با تغییرات خواسته های شغلی تطابق پذیری دارد									
۱۳		منطقی است و قضاوت های عینی می سازد									
۱۴		روش ها و قواعد را می فهمد									
۱۵		ابتکار نشان می دهد									
۱۶	سلامتی و عادات ایمنی	سرعت تولید و آهنگ کاری خوب دارد									
۱۷		نسبت به حفاظت و ایمنی تجهیزات و دستگاه ها اهتمام لازم دارد									
۱۸		به شیوه مناسب و آراستگی لباس می پوشد									
۱۹		موقعیت های استرس زا را تشخیص میدهد									
۲۰		موقعیت های استرس زا را به راحتی مدیریت می کند.									
جمع کل											

ناظر آزمون  
نام و نام خانوادگی و امضاء:

آزمونگر دوم  
نام و نام خانوادگی و امضاء:

آزمونگر اول  
نام و نام خانوادگی و امضاء:

بسمه تعالی

ارزشیابی مهارتی با الگوی سنجش عملکردی

# پروژه آزمون عملی «مایانی»

گروه شعلی : مراقبت و زیبایی

عنوان استاندارد : خنثی کردن تن ها و رنگ های نامطلوب

کد استاندارد : ۵۱۴۱۶۰۰۰۰۴

کد پروژه : ۱۴۰۱/۵۱۴۱۶۰۰۰۰۴/۵۰۳

زمان آزمون : ۴ ساعت

تاریخ تدوین پروژه آزمون : ۱۴۰۱/۱۰/۱۱



### جدول ۱

فهرست محتوی پروژه	
ردیف	فهرست محتوی
۱	تهیه کنندگان
۲	مشخصات استاندارد آموزشی
۳	توضیح مختصر در مورد پروژه
۴	نقشه کار عملی
۵	دستورالعمل (فرآیند) اجرای پروژه
۶	لیست تجهیزات
۷	لیست ابزارآلات
۸	لیست مواد مصرفی
۹	امتیازبندی
۱۰	چک لیست معیارهای نگرشی
۱۱	نتیجه نهایی

### جدول ۲ - تهیه کنندگان :

ردیف	نام و نام خانوادگی	تحصیلات	سابقه آموزشی (سال)	سایر اطلاعات
۱	رقیه آقایی	آخرین مدرک تحصیلی	سابقه فعالیت مربی دولتی	تلفن ثابت : ۵۵۸۴۷۷۵۲
		کارشناسی	۷ سال	تلفن همراه : ۰۹۱۲۱۹۵۲۲۵۴
		رشته تحصیلی	سابقه فعالیت مربی غیر دولتی	ایمیل : atremina@yahoo.com
۲	منیژه مهرجو	آخرین مدرک تحصیلی	سابقه فعالیت مربی دولتی	تلفن ثابت : ۶۶۰۰۲۸۶۱
		کارشناسی	۱۸ ماه	تلفن همراه : ۰۹۱۲۳۰۴۵۷۷۹
		رشته تحصیلی	سابقه فعالیت مربی غیر دولتی	ایمیل : Manizhemehrjoo1349@gmail.com
۳	ناهید برشان	مدیریت بازرگانی	۳۰ سال	آدرس : تهران - ستارخان - خیابان شادمهر - بعد از چهارراه خوشرو پلاک ۲۰۹
		آخرین مدرک تحصیلی	سابقه فعالیت مربی دولتی	تلفن ثابت : ۰۲۱۴۵۲۶۶۳۵۰
		دیپلم	۲۶ سال	تلفن همراه : ۰۹۱۳۳۶۷۲۵۱۶
		رشته تحصیلی	سابقه فعالیت مربی غیر دولتی	ایمیل :
			۲۶ سال	آدرس : مشاهین شهر خیابان مخابرات فرعی ۱۱ غربی پلاک ۸۴

جدول ۳ - مشخصات استاندارد آموزشی / استاندارد ارزشیابی:

خوشه: خدمات گروه: مراقبت زیبایی

تئوری	میزان ساعت آموزشی	کد استاندارد:	نام استاندارد
عملی		۵۱۴۱۶۰۰۰۴	خنثی کردن تن ها و رنگ های نامطلوب
پروژه			
کارورزی			

جدول ۴ - فهرست شایستگی های استاندارد آموزشی / فهرست مراحل کار استاندارد ارزشیابی:

میزان ساعت آموزش			ردیف	عناوین شایستگی/ توانایی یا عناوین مراحل کار
تئوری	عملی	جمع		
			۱	پذیرش مشتری و مشاوره جهت انجام کار
			۲	آماده سازی تجهیزات ، ابزار و محیط کار
			۳	خنثی کردن رنگ ها و تن های نامطلوب
			۴	ارزیابی خدمات و تکمیل کار
			۵	
			۶	
			۷	
			۸	
			۹	
			۱۰	
		-	۱۱	کارورزی
		-	۱۲	پروژه
۳۰				جمع کل





عنوان استاندارد: خنثی کردن تن ها و رنگ های نامطلوب

کد استاندارد: ۵۱۴۱۶۰۰۰۰۴

کد پروژه: ۱۴۰۱/۵۱۴۱۶۰۰۰۰۴/۵۰۳



جدول ۵- نقشه کار عملی (نسخه آزمونگر و آزمون شونده)

خانمی به سالن مراجعه کردند و موهایشان چند رنگ و تن مزاحم زرد ایشان بیشتر قابل رویت است. آزمون شونده محترم لطفا تن های مزاحم موی ایشان را رفع کرده و از یک رنگ متناسب با رنگ چهره مدل جهت رنگ موی مدل استفاده شود.

سازمان آموزش فنی و حرفه ای کشور

**جدول ۶- توضیحات نقشه عملی: ( نسخه آزمونگر و آزمون شونده )**

آزمون دهنده باید طبق نقشه کار ارائه شده مویی را که دارای تن رنگی نامطلوب زرد در اثر رنگ کردن نامناسب ایجاد گردیده را با استفاده از تکنیک مناسب و انتخاب رنگساز مناسب خنثی نمایند و رنگ مطلوب را ایجاد کنند. موی مدل باید از قبل تن و رنگ نامطلوب زرد داشته باشد.  
زمان اجرای آزمون ۴ ساعت می باشد لطفا زمان را مدیریت بفرمایید.

**جدول ۷- توضیح مختصر فرآیند اجرای پروژه: ( نسخه آزمونگر )**

اهداف پروژه:	فرآیندی	تولیدی
<b>در این پروژه:</b>		
۱) زمان انجام فرایند حائز اهمیت	می باشد. <input type="checkbox"/>	نمی باشد. <input type="checkbox"/>
۲) رعایت توالی انجام مراحل فعالیت مهم	می باشد. <input type="checkbox"/>	نمی باشد. <input type="checkbox"/>
۳) مقدار استفاده از مواد مصرفی دارای اهمیت	می باشد. <input type="checkbox"/>	نمی باشد. <input type="checkbox"/>
۴) ساخت محصول جز موارد با اهمیت پروژه	می باشد. <input type="checkbox"/>	نمی باشد. <input type="checkbox"/>
۵) رعایت نکات ایمنی و حفاظتی الزامی	می باشد. <input type="checkbox"/>	نمی باشد. <input type="checkbox"/>
۶) ...		

**جدول ۸- نمرات گاهشی ( نسخه آزمونگر )**

مجاز هست		مجاز نیست	افزودن مواد مصرفی / زمان ، با کسر نمره	
نیم تا یکساعت	تا نیم ساعت		در صورت عدم رعایت زمان	زمان اجرای فرایند
۴ درصد از کل بارم کم می شود.	۲ درصد از کل بارم کم می شود		بندی در اجرای مراحل کاری	
۲/۵ درصد از کل بارم کم می شود			در صورت عدم رعایت میزان مواد مصرفی	مقدار مواد مصرفی

**جدول ۱۰ (نسخه آزمونگر و آزمون شونده)**

**جدول ۹ (نسخه آزمونگر)**

۱- چک کردن مدل قبل از شروع کار آزمون شونده

۲- دقت در رعایت توالی کار توسط آزمون شونده

۱- نشان دادن مدل قبل از شروع کار به آزمونگران

۲- اعلام پایان کار در هر مرحله و تحویل آن به آزمونگران

۳- نوشتن فرمول خنثی کردن ، بی رنگ کردن و رنگساز در

ابتدای کار و ارائه با درج نام و نام خانوادگی به

آزمونگران

سازمان آموزش فنی و حرفه ای کشور

جدول ۱۱ - فرایند اجرای پروژه (نسخه آزمون شونده)

مقیاس	بارم	مدت انجام کار-دقیقه	ریز فعالیت یا چگونگی روند انجام کار	شماره شایستگی ها	عنوان فعالیت(عنصر شایستگی)	توالی فرایند کاری
√	۱۰	۱۵	۱-تنظیم کارت سوابق مدل	۱	پذیرش مشتری و مشاوره جهت انجام کار	مرحله اول
			۲-بررسی میزان سلامت مو و کف سر	۱		
			۳-تشخیص تن های ناخواسته	۱		
			۴-تطبیق میزان ویژگی مو و ساختار چهره با انتخاب تن مناسب جهت انجام کار	۱		
	۱۰	۲۵	آماده سازی تجهیزات و ابزار مورد نیاز	۲	آماده سازی تجهیزات ، ابزار و محیط کار	مرحله دوم
			انتخاب صحیح مواد مصرفی	۲		
			استفاده صحیح از ابزار	۲		
			استفاده صحیح از مواد مصرفی	۲		
			چیدمان صحیح تجهیزات و ابزار	۲		
			توجه به تاریخ انقضاء و تولید مواد مصرفی	۲		
			ایجاد شرایط مناسب قرارگیری آزمون دهنده و مدل	۲		
			پوشش مناسب آزمون دهنده و مدل	۲		
	۵۵	۱۶۵	انتخاب خنثی کننده مناسب جهت انجام کار	۳	خنثی کردن رنگ ها و تن های نامطلوب	مرحله سوم
			استفاده از پراکسید مناسب	۳		
			انتخاب حجم مناسب پراکسید	۳		
			انتخاب روش مناسب جهت خنثی کردن	۳		
			نتیجه پایانی	۳		
			استفاده مناسب از بی رنگ کنندگان یا ریمور	۳		
			استفاده از مواد محافظ پوست و مو قبل و بعد از کار	۳		
			مدت زمان مکث صحیح	۳		
			دقت و سرعت عمل	۳		
			شستشو و خشک کردن مو	۳		
	۲۰	۳۵	بررسی نتایج کار بر اساس خنثی سازی مطلوب	۴	ارزیابی خدمات و تکمیل کار	مرحله چهارم
			تمیز کردن و ضدعفونی کردن ابزاروتجهیزات	۴		
			تمیز کردن محیط	۴		
			دفع پسماند به روش صحیح	۴		

جدول ۱۲ - لیست تجهیزات ( نسخه رئیس حوزه سنجش ، مسؤل آزمون و آزمونگر )

ردیف	نام تجهیزات	مشخصات فنی	تعداد	واحد سنج	آزمونگر	آزمون شونده	توضیحات
۱	آینه کار	۵۰ x 70 cm	۱	جام		<input checked="" type="checkbox"/>	-
۲	تابمر	دیجیتالی	۱	عدد	<input checked="" type="checkbox"/>	<input checked="" type="checkbox"/>	-
۳	ترازو	دیجیتالی	۱	عدد		<input checked="" type="checkbox"/>	-
۴	تهویه مناسب	استاندارد	۱	دستگاه		<input checked="" type="checkbox"/>	تعداد مناسب با فضای آزمون
۵	جعبه کمک های اولیه	استاندارد	۱	عدد		<input checked="" type="checkbox"/>	-
۶	دستگاه بخور	برقی	۱	دستگاه		<input checked="" type="checkbox"/>	-
۷	دماسنج	دیجیتالی	۱	عدد		<input checked="" type="checkbox"/>	-
۸	سرشوی	چینی	۱	عدد		<input checked="" type="checkbox"/>	-
۹	سطل زباله	پدالی	۱	عدد		<input checked="" type="checkbox"/>	-
۱۰	صندلی کار	جکی یا ساده	۲	عدد		<input checked="" type="checkbox"/>	-
۱۱	صندلی مدیر	چرمی	۳	عدد	<input checked="" type="checkbox"/>		-
۱۲	کاتولوگ رنگ	دارای کلیه ی دسته بندی موها	۱	عدد		<input checked="" type="checkbox"/>	-
۱۳	کپسول آتش نشانی	دستی حاوی پودر خشک	۱	دستگاه		<input checked="" type="checkbox"/>	تعداد مناسب با فضای آزمون
۱۴	میز کار	چوبی یا فلزی	۲	عدد	<input checked="" type="checkbox"/>		-
۱۵	ترولی	چرخ دار	۱	عدد		<input checked="" type="checkbox"/>	-

جدول ۱۳ - لیست ابزارآلات ( نسخه رئیس حوزه سنجش ، مسؤل آزمون و آزمونگر )

ردیف	نام ابزارآلات	مشخصات فنی	تعداد	واحد سنج	آزمونگر	آزمون شونده	توضیحات
۱	اتومو	برقی	۱	دستگاه		<input checked="" type="checkbox"/>	-
۲	کاسه و برس رنگ	پلاستیکی	۳	عدد		<input checked="" type="checkbox"/>	-
۳	برس گرد در اندازه های مختلف	فلزی یا چوبی	۳	عدد		<input checked="" type="checkbox"/>	-
۴	سشوار دستی	برقی	۱	دستگاه		<input checked="" type="checkbox"/>	-
۵	شانه دم باریک	ساده ، کربنیک	۲	عدد		<input checked="" type="checkbox"/>	-
۶	شانه معمولی	کائوچویی ، ساده	۲	عدد		<input checked="" type="checkbox"/>	-
۷	کلیس	انبری ، ساده	۱	عدد		<input checked="" type="checkbox"/>	به تعداد لازم
۸	پیشبند استادکار	پلاستیکی	۱	عدد		<input checked="" type="checkbox"/>	-
۹	کارت سوابق مدل	استاندارد	۲	عدد		<input checked="" type="checkbox"/>	-

جدول ۱۴ - لیست مواد مصرفی و قیمت (نسخه رئیس حوزه سنجش، مسؤول آزمون و آزمونگر)

ردیف	نام مواد مصرفی	مشخصات فنی	تعداد	واحد سنج	قیمت واحد به ریال	آزمون شونده	توضیحات
۱	اکسیدان کرم	۹٪ - ۶٪ - ۳٪	به میزان لازم	میلی لیتر	۷۰۰۰۰۰	<input checked="" type="checkbox"/>	به مقدار لازم
۲	انواع رنگ مو	در تن های مختلف	به تعداد لازم	عدد	۵۰۰۰۰۰	<input checked="" type="checkbox"/>	به تعداد لازم
۳	پنبه	استاندارد	۱	بسته	۳۰۰۰۰۰	<input checked="" type="checkbox"/>	-
۴	پودر بی رنگ کننده	آبی - سفید	۱	کیلوگرم	۲۵۰۰۰۰۰	<input checked="" type="checkbox"/>	به مقدار لازم
۵	پیشبند	یکبار مصرف	۱	بسته	۳۰۰۰۰۰	<input checked="" type="checkbox"/>	-
۶	تثبیت کننده رنگ مو	مایع - کرمی	به مقدار لازم	میلی لیتر	۱۰۰۰۰۰۰	<input checked="" type="checkbox"/>	-
۷	دستکش	یکبار مصرف	۱	بسته	۱۸۰۰۰۰۰	<input checked="" type="checkbox"/>	-
۸	دستمال کاغذی	یکبار مصرف	۱	بسته	۱۸۰۰۰۰	<input checked="" type="checkbox"/>	-
۹	شامپو	معمولی	۱	بسته	۴۰۰۰۰۰	<input checked="" type="checkbox"/>	-
۱۰	صابون شستشوی دست	مایع	۱	بسته	۲۰۰۰۰۰	<input checked="" type="checkbox"/>	-
۱۱	فویل یا سوئیت مش	یکبار مصرف	به مقدار لازم	رول	۱۵۰۰۰۰۰	<input checked="" type="checkbox"/>	-
۱۲	کرم های بی رنگ کننده	کرمی	به مقدار لازم	میلی لیتر	۱۵۰۰۰۰۰	<input checked="" type="checkbox"/>	-
۱۳	کلاه رنگ	یکبار مصرف	۲	عدد	۲۵۰۰۰	<input checked="" type="checkbox"/>	-
۱۴	لباس کار	یکبار مصرف	۱	عدد	۲۰۰۰۰۰	<input checked="" type="checkbox"/>	-
۱۵	ماسک مو و ویتامینه	انواع مو	به مقدار لازم	بسته	۴۰۰۰۰۰	<input checked="" type="checkbox"/>	-
۱۶	مواد ضد عفونی کننده ابزار	الکل - نانوسیل	به مقدار لازم	میلی لیتر	۲۰۰۰۰۰	<input checked="" type="checkbox"/>	-
۱۷	مواد شوینده ابزار و محیط	استاندارد - پودری	به مقدار لازم	بسته	۱۰۰۰۰۰	<input checked="" type="checkbox"/>	-
۱۸	مواد ضد عفونی کننده دست	نانوسیل	به مقدار لازم	میلی لیتر	۲۰۰۰۰۰	<input checked="" type="checkbox"/>	-
۱۹	محافظ دور گردن	یکبار مصرف	۱	عدد	۷۰۰۰۰۰	<input checked="" type="checkbox"/>	-
۲۰	نرم کننده	معمولی	به مقدار کافی	میلی لیتر	۱۰۰۰۰۰	<input checked="" type="checkbox"/>	-
۲۱	ریمور	پودری - مایع	به مقدار کافی	گرم	۷۰۰۰۰۰	<input checked="" type="checkbox"/>	-
۲۲	شامپو مخصوص موهای رنگ شده	استاندارد	۱	بسته	۱۵۰۰۰۰۰	<input checked="" type="checkbox"/>	-



جدول ۱۵ - چک لیست معیار های نگرشی ( نسخه آزمونگر )

نام و نام خانوادگی آزمون شونده:		کد ملی:		تاریخ آزمون:		ساعت شروع:		ساعت پایان:		
ردیف	مهارت های توانائی اشتغال	شایستگی ها					نمره داوطلب	طیف		
		هرگز	گاهی	معمولا	اغلب	همیشه				
		۰	۰,۲۵	۰,۵	۰,۷۵	۱				
۱	اخلاق کاری	اعتماد به نفس و خود اتکائی نشان می دهد								
۲		مسئولیت پذیر است								
۳		با مباحث کار می کند								
۴		مسئولیت رفتارهایش را می پذیرد								
۵		خویشتن دار است و در یک روش کنترل شده کار می کند								
۶		در گفتار، عمل و کردار، بلوغ از خود نشان می دهد								
۷		کارش را خود ارزیابی می کند								
۸	مسئولیت پذیری	کار را سازماندهی و زمان را به طور موثر مدیریت می کند								
۹		توانائی تکمیل تکالیف در زمان مقرر را از خود به نمایش می گذارد								
۱۰		از دستورات شفاهی، بصری و کتبی پیروی می کند								
۱۱		از موادمصرفی، ابزارآلات خوب مواظبت می کند								
۱۲	استدلال و حل مساله	با تغییرات خواسته های شغلی تطابق پذیری دارد								
۱۳		منطقی است و قضاوت های عینی می سازد								
۱۴		روش ها و قواعد را می فهمد								
۱۵		ابتکار نشان می دهد								
۱۶	سلامتی و عادات ایمنی	سرعت تولید و آهنگ کاری خوب دارد								
۱۷		نسبت به حفاظت و ایمنی تجهیزات و دستگاه ها اهتمام لازم دارد								
۱۸		به شیوه مناسب و آراستگی لباس می پوشد								
۱۹		موقعیت های استرس زا را تشخیص میدهد								
۲۰		موقعیت های استرس زا را به راحتی مدیریت می کند.								
جمع کل										

ناظر آزمون  
نام و نام خانوادگی و امضاء:

آزمونگر دوم  
نام و نام خانوادگی و امضاء:

آزمونگر اول  
نام و نام خانوادگی و امضاء:

بسمه تعالی

ارزشیابی مهارتی با الگوی سنجش عملکردی

# پروژه آزمون عملی «مایانی»

گروه شغلی : مراقبت و زیبایی

عنوان استاندارد : خنثی کردن تن ها و رنگ های نامطلوب

کد استاندارد : ۵۱۴۱۶۰۰۰۰۴

کد پروژه : ۱۴۰۱/۵۱۴۱۶۰۰۰۰۴/۵۰۲

زمان آزمون : ۴ ساعت

تاریخ تدوین پروژه آزمون : ۱۴۰۱/۱۰/۱۱



## جدول ۱

فهرست محتوی پروژه	
ردیف	فهرست محتوی
۱	تهیه کنندگان
۲	مشخصات استاندارد آموزشی
۳	توضیح مختصر در مورد پروژه
۴	نقشه کار عملی
۵	دستورالعمل (فرآیند) اجرای پروژه
۶	لیست تجهیزات
۷	لیست ابزارآلات
۸	لیست مواد مصرفی
۹	امتیازبندی
۱۰	چک لیست معیارهای نگرشی
۱۱	نتیجه نهایی

سازمان آموزش فنی و حرفه ای کشور

**جدول ۲ - تهیه کنندگان:**

ردیف	نام و نام خانوادگی	تحصیلات	سابقه آموزشی (سال)	سایر اطلاعات
۱	رقیه آقایی	آخرین مدرک تحصیلی	سابقه فعالیت مربی دولتی	تلفن ثابت: ۵۵۸۴۷۷۵۲
		کارشناسی	۷ سال	تلفن همراه: ۰۹۱۲۱۹۵۲۲۵۴
		رشته تحصیلی	سابقه فعالیت مربی غیر دولتی	ایمیل: atremina@yahoo.com
۲	منیژه مهرجو	آخرین مدرک تحصیلی	سابقه فعالیت مربی دولتی	تلفن ثابت: ۶۶۰۰۲۸۶۱
		کارشناسی	۱۸ ماه	تلفن همراه: ۰۹۱۲۳۰۴۵۷۷۹
		رشته تحصیلی	سابقه فعالیت مربی غیر دولتی	ایمیل: Manizhemehrjoo1349@gmail.com
۳	ناهید برشان	مدیریت بازرگانی	۳۰ سال	آدرس: تهران- ستارخان- خیابان شادمهر- بعد از چهارراه خوشرو پلاک ۲۰۹
		آخرین مدرک تحصیلی	سابقه فعالیت مربی دولتی	تلفن ثابت: ۰۳۱۴۵۲۶۶۳۵۰
		دیپلم	۲۶ سال	تلفن همراه: ۰۹۱۳۳۶۷۲۵۱۶
		رشته تحصیلی	سابقه فعالیت مربی غیر دولتی	ایمیل:
			۲۶ سال	آدرس: مشاهین شهر خیابان مخابرات فرعی ۱۱ غربی پلاک ۸۴

سازمان آموزش فنی و حرفه‌ای کشور

جدول ۳ - مشخصات استاندارد آموزشی / استاندارد ارزشیابی :

خوشه : خدمات گروه: مراقبت و زیبایی

تئوری	میزان ساعت آموزشی	کد استاندارد:	نام استاندارد
عملی		۵۱۴۱۶۰۰۰۰۴	خنثی کردن تن ها و رنگ های نامطلوب
پروژه			
کارورزی			

جدول ۴ - فهرست شایستگی های استاندارد آموزشی / فهرست مراحل کار استاندارد ارزشیابی :

ردیف	عناوین شایستگی / توانایی یا عناوین مراحل کار	میزان ساعت آموزش		
		تئوری	عملی	جمع
۱	پذیرش مشتری و مشاوره جهت انجام کار			
۲	آماده سازی تجهیزات ، ابزار و محیط کار			
۳	خنثی کردن رنگ ها و تن های نامطلوب			
۴	ارزیابی خدمات و تکمیل کار			
۵				
۶				
۷				
۸				
۹				
۱۰				
۱۱	کارورزی	-		
۱۲	پروژه	-		
	جمع کل			۳۰

جدول ۵- نقشه کار عملی (نسخه آزمونگر و آزمون شونده)

خانمی به سالن مراجعه کردند و موهایشان چند رنگ و تن مزاحم سبز ایشان بیشتر قابل رویت است. آزمون شونده محترم لطفا تن های مزاحم موی ایشان را رفع کرده و از یک رنگ متناسب با رنگ چهره مدل جهت رنگ موی مدل استفاده شود.

سازمان آموزش فنی و حرفه ای کشور

## جدول ۶- توضیحات نقشه عملی: ( نسخه آزمونگر و آزمون شونده )

آزمون دهنده باید طبق نقشه کار ارائه شده مویی را که دارای تن رنگی نامطلوب سبزی و سردی مو در اثر رنگ کردن نامناسب ایجاد گردیده را با استفاده از تکنیک مناسب و انتخاب رنگساز مناسب خنثی نمایند و رنگ مطلوب را ایجاد کنند. موی مدل باید از قبل تن و رنگ نامطلوب سبزی داشته باشد.  
زمان اجرای آزمون ۴ ساعت میباشد لطفا زمان را مدیریت بفرمایید.

## جدول ۷- توضیح مختصر فرآیند اجرای پروژه: ( نسخه آزمونگر )

اهداف پروژه:	فرآیندی	تولیدی
در این پروژه:		
(۱) زمان انجام فرایند حائز اهمیت	می باشد. <input type="checkbox"/>	نمی باشد. <input type="checkbox"/>
(۲) رعایت توالی انجام مراحل فعالیت مهم	می باشد. <input type="checkbox"/>	نمی باشد. <input type="checkbox"/>
(۳) مقدار استفاده از مواد مصرفی دارای اهمیت	می باشد. <input type="checkbox"/>	نمی باشد. <input type="checkbox"/>
(۴) ساخت محصول جز موارد با اهمیت پروژه	می باشد. <input type="checkbox"/>	نمی باشد. <input type="checkbox"/>
(۵) رعایت نکات ایمنی و حفاظتی الزامی	می باشد. <input type="checkbox"/>	نمی باشد. <input type="checkbox"/>
(۶) ...		

## جدول ۸- نمرات گاهشی ( نسخه آزمونگر )

مجاز هست		مجاز نیست	افزودن مواد مصرفی / زمان ، با کسر نمره	
نیم تا یکساعت	تا نیم ساعت		در صورت عدم رعایت زمان	زمان اجرای فرایند
۴ درصد از کل بارم کم می شود.	۲ درصد از کل بارم کم می شود		بندی در اجرای مراحل کاری	
۲/۵ درصد از کل بارم کم می شود			در صورت عدم رعایت میزان مواد مصرفی	مقدار مواد مصرفی

**جدول ۱۰ ( نسخه آزمونگر و آزمون شونده )**

<p>۱- نشان دادن مدل قبل از شروع کار به آزمونگران</p> <p>۲- اعلام پایان کار در هر مرحله و تحویل آن به آزمونگران</p> <p>۳- نوشتن فرمول خنثی کردن ، بی رنگ کردن و رنگساز در ابتدای کار و ارائه با درج نام و نام خانوادگی به آزمونگران</p>
--

**جدول ۹ ( نسخه آزمونگر )**

<p>۱- چک کردن مدل قبل از شروع کار آزمون شونده</p> <p>۲- دقت در رعایت توالی کار توسط آزمون شونده</p>
---



**جدول ۱۱ – فرایند اجرای پروژه (نسخه آزمون شونده)**

مقیاس		بارم	مدت انجام کار-دقیقه	ریز فعالیت یا چگونگی روند انجام کار	شماره شایستگی‌ها	عنوان فعالیت(عنصر شایستگی)	توالی فرایندکاری
کمی	کیفی						
√		۱۰	۱۵	۱-تنظیم کارت سوابق مدل	۱	پذیرش مشتری و مشاوره جهت انجام کار	مرحله اول
				۲-بررسی میزان سلامت مو و کف سر	۱		
				۳-تشخیص تن های ناخواسته	۱		
				۴-تطبيق میزان ویژگی مو و ساختار چهره با انتخاب تن مناسب جهت انجام کار	۱		
		۱۰	۲۵	آماده سازی تجهیزات و ابزار مورد نیاز	۲	آماده سازی تجهیزات ، ابزار و محیط کار	مرحله دوم
				انتخاب صحیح مواد مصرفی	۲		
				استفاده صحیح از ابزار	۲		
				استفاده صحیح از مواد مصرفی	۲		
				چیدمان صحیح تجهیزات و ابزار	۲		
				توجه به تاریخ انقضاء و تولید مواد مصرفی	۲		
				ایجاد شرایط مناسب قرارگیری آزمون دهنده و مدل	۲		
				پوشش مناسب آزمون دهنده و مدل	۲		
		۵۵	۱۶۵	انتخاب خنثی کننده مناسب جهت انجام کار	۳	خنثی کردن رنگ ها و تن های نامطلوب	مرحله سوم
				استفاده از پراکسید مناسب	۳		
				انتخاب حجم مناسب پراکسید	۳		
				انتخاب روش مناسب جهت خنثی کردن	۳		
				نتیجه پایانی	۳		
				استفاده مناسب از بی رنگ کنندگان یا ریپور	۳		
				استفاده از مواد محافظ پوست و مو قبل و بعد از کار	۳		
				مدت زمان مکث صحیح	۳		
				دقت و سرعت عمل	۳		
				شستشو و خشک کردن مو	۳		
		۲۰	۳۵	بررسی نتایج کار بر اساس خنثی سازی مطلوب	۴	ارزیابی خدمات و تکمیل کار	مرحله چهارم
				تمیز کردن و ضد عفونی کردن ابزاروتجهیزات	۴		
				تمیز کردن محیط	۴		
				دفع پسماند به روش صحیح	۴		



عنوان استاندارد: خنثی کردن تن ها و رنگ های نامطلوب

کد استاندارد: ۵۱۴۱۶۰۰۰۰۴

کد پروژه: ۱۴۰۱/۵۱۴۱۶۰۰۰۰۴/۵۰۲



سازمان آموزش فنی و حرفه ای کشور



**جدول ۱۲ - لیست تجهیزات ( نسخه رئیس حوزه سنجش ، مسؤول آزمون و آزمونگر )**

ردیف	نام تجهیزات	مشخصات فنی	تعداد	واحد سنج	آزمونگر	آزمون شونده	توضیحات
۱	آینه کار	۵۰ x 70 cm	۱	جام		<input checked="" type="checkbox"/>	-
۲	تابر	دیجیتالی	۱	عدد	<input checked="" type="checkbox"/>	<input checked="" type="checkbox"/>	-
۳	ترازو	دیجیتالی	۱	عدد		<input checked="" type="checkbox"/>	-
۴	تهویه مناسب	استاندارد	۱	دستگاه		<input checked="" type="checkbox"/>	تعداد مناسب با فضای آزمون
۵	جعبه کمک های اولیه	استاندارد	۱	عدد		<input checked="" type="checkbox"/>	-
۶	دستگاه بخور	برقی	۱	دستگاه		<input checked="" type="checkbox"/>	-
۷	دماسنج	دیجیتالی	۱	عدد		<input checked="" type="checkbox"/>	-
۸	سرشوی	چینی	۱	عدد		<input checked="" type="checkbox"/>	-
۹	سطل زباله	پدالی	۱	عدد		<input checked="" type="checkbox"/>	-
۱۰	صندلی کار	جکی یا ساده	۲	عدد		<input checked="" type="checkbox"/>	-
۱۱	صندلی مدیر	چرمی	۳	عدد	<input checked="" type="checkbox"/>		-
۱۲	کاتولوگ رنگ	دارای کلیه ی دسته بندی موها	۱	عدد		<input checked="" type="checkbox"/>	-
۱۳	کپسول آتش نشانی	دستی حاوی پودر خشک	۱	دستگاه		<input checked="" type="checkbox"/>	تعداد مناسب با فضای آزمون
۱۴	میز کار	چوبی یا فلزی	۲	عدد	<input checked="" type="checkbox"/>		-
۱۵	ترولی	چرخ دار	۱	عدد		<input checked="" type="checkbox"/>	-

**جدول ۱۳ - لیست ابزارآلات ( نسخه رئیس حوزه سنجش ، مسؤول آزمون و آزمونگر )**

ردیف	نام ابزارآلات	مشخصات فنی	تعداد	واحد سنج	آزمونگر	آزمون شونده	توضیحات
۱	اتو مو	برقی	۱	دستگاه		<input checked="" type="checkbox"/>	-
۲	کاسه و برس رنگ	پلاستیکی	۳	عدد		<input checked="" type="checkbox"/>	-
۳	برس گرد در اندازه های مختلف	فلزی یا چوبی	۳	عدد		<input checked="" type="checkbox"/>	-
۴	سشوار دستی	برقی	۱	دستگاه		<input checked="" type="checkbox"/>	-
۵	شانه دم باریک	ساده ، کربنیک	۲	عدد		<input checked="" type="checkbox"/>	-
۶	شانه معمولی	کائوچویی ، ساده	۲	عدد		<input checked="" type="checkbox"/>	-
۷	کلیپس	انبری ، ساده	۱	عدد		<input checked="" type="checkbox"/>	به تعداد لازم
۸	پیشبند استادکار	پلاستیکی	۱	عدد		<input checked="" type="checkbox"/>	-
۹	کارت سوابق مدل	استاندارد	۲	عدد		<input checked="" type="checkbox"/>	-

جدول ۱۴ - لیست مواد مصرفی و قیمت (نسخه رئیس حوزه سنجش، مسؤول آزمون و آزمونگر)

ردیف	نام مواد مصرفی	مشخصات فنی	تعداد	واحد سنج	قیمت واحد به ریال	آزمون شونده	توضیحات
۱	اکسیدان کرم	۹٪ - ۶٪ - ۳٪	به میزان لازم	میلی لیتر	۷۰۰۰۰۰	<input checked="" type="checkbox"/>	به مقدار لازم
۲	انواع رنگ مو	در تن های مختلف	به تعداد لازم	عدد	۵۰۰۰۰۰	<input checked="" type="checkbox"/>	به تعداد لازم
۳	پنبه	استاندارد	۱	بسته	۳۰۰۰۰۰	<input checked="" type="checkbox"/>	-
۴	پودر بی رنگ کننده	آبی - سفید	۱	کیلوگرم	۲۵۰۰۰۰۰	<input checked="" type="checkbox"/>	به مقدار لازم
۵	پیشبند	یکبار مصرف	۱	بسته	۳۰۰۰۰۰	<input checked="" type="checkbox"/>	-
۶	تثبیت کننده رنگ مو	مایع - کرمی	به مقدار لازم	میلی لیتر	۱۰۰۰۰۰۰	<input checked="" type="checkbox"/>	-
۷	دستکش	یکبار مصرف	۱	بسته	۱۸۰۰۰۰۰	<input checked="" type="checkbox"/>	-
۸	دستمال کاغذی	یکبار مصرف	۱	بسته	۱۸۰۰۰۰	<input checked="" type="checkbox"/>	-
۹	شامپو	معمولی	۱	بسته	۴۰۰۰۰۰	<input checked="" type="checkbox"/>	-
۱۰	صابون شستشوی دست	مایع	۱	بسته	۲۰۰۰۰۰	<input checked="" type="checkbox"/>	-
۱۱	فویل یا سوئیت مش	یکبار مصرف	به مقدار لازم	رول	۱۵۰۰۰۰۰	<input checked="" type="checkbox"/>	-
۱۲	کرم های بی رنگ کننده	کرمی	به مقدار لازم	میلی لیتر	۱۵۰۰۰۰۰	<input checked="" type="checkbox"/>	-
۱۳	کلاه رنگ	یکبار مصرف	۲	عدد	۲۵۰۰۰	<input checked="" type="checkbox"/>	-
۱۴	لباس کار	یکبار مصرف	۱	عدد	۲۰۰۰۰۰	<input checked="" type="checkbox"/>	-
۱۵	ماسک مو و ویتامینه	انواع مو	به مقدار لازم	بسته	۴۰۰۰۰۰	<input checked="" type="checkbox"/>	-
۱۶	مواد ضد عفونی کننده ابزار	الکل - نانوسیل	به مقدار لازم	میلی لیتر	۲۰۰۰۰۰	<input checked="" type="checkbox"/>	-
۱۷	مواد شوینده ابزار و محیط	استاندارد - پودری	به مقدار لازم	بسته	۱۰۰۰۰۰	<input checked="" type="checkbox"/>	-
۱۸	مواد ضد عفونی کننده دست	نانوسیل	به مقدار لازم	میلی لیتر	۲۰۰۰۰۰	<input checked="" type="checkbox"/>	-
۱۹	محافظ دور گردن	یکبار مصرف	۱	عدد	۷۰۰۰۰۰	<input checked="" type="checkbox"/>	-
۲۰	نرم کننده	معمولی	به مقدار کافی	میلی لیتر	۱۰۰۰۰۰	<input checked="" type="checkbox"/>	-
۲۱	ریمور	پودری - مایع	به مقدار کافی	گرم	۷۰۰۰۰۰	<input checked="" type="checkbox"/>	-
۲۲	شامپو مخصوص موهای رنگ شده	استاندارد	۱	بسته	۱۵۰۰۰۰۰	<input checked="" type="checkbox"/>	-



جدول ۱۵ - چک لیست معیار های نگرشی (نسخه آزمونگر)

نام و نام خانوادگی آزمون شونده:		کد ملی:		تاریخ آزمون:		ساعت شروع:		ساعت پایان:			
ردیف	مهارت های توانائی اشتغال	شایستگی ها					طیف				
		هرگز	گاهی	معمولا	اغلب	همیشه	نمره داوطلب				
		۰	۰,۲۵	۰,۵	۰,۷۵	۱					
۱	اخلاق کاری	اعتماد به نفس و خود اتکائی نشان می دهد									
۲		مسئولیت پذیر است									
۳		با مباحثات کار می کند									
۴		مسئولیت رفتارهایش را می پذیرد									
۵		خویشتن دار است و در یک روش کنترل شده کار می کند									
۶		در گفتار، عمل و کردار، بلوغ از خود نشان می دهد									
۷		کارش را خود ارزیابی می کند									
۸	مسئولیت پذیری	کار را سازماندهی و زمان را به طور موثر مدیریت می کند									
۹		توانائی تکمیل تکالیف در زمان مقرر را از خود به نمایش می گذارد									
۱۰		از دستورات شفاهی، بصری و کتبی پیروی می کند									
۱۱		از موادمصرفی، ابزارآلات خوب مواظبت می کند									
۱۲	استدلال و حل مساله	با تغییرات خواسته های شغلی تطابق پذیری دارد									
۱۳		منطقی است و قضاوت های عینی می سازد									
۱۴		روش ها و قواعد را می فهمد									
۱۵		ابتکار نشان می دهد									
۱۶	سلامتی و عادات ایمنی	سرعت تولید و آهنگ کاری خوب دارد									
۱۷		نسبت به حفاظت و ایمنی تجهیزات و دستگاه ها اهتمام لازم دارد									
۱۸		به شیوه مناسب و آراستگی لباس می پوشد									
۱۹		موقعیت های استرس زا را تشخیص میدهد									
۲۰		موقعیت های استرس زا را به راحتی مدیریت می کند.									
جمع کل											

ناظر آزمون  
نام و نام خانوادگی و امضاء:

آزمونگر دوم  
نام و نام خانوادگی و امضاء:

آزمونگر اول  
نام و نام خانوادگی و امضاء:

بسمه تعالی

ارزشیابی مهارتی با الگوی سنجش عملکردی

# پروژه آزمون عملی «مایانی»

گروه شغلی : مراقبت و زیبایی

عنوان استاندارد : خنثی کردن تن ها و رنگ های نامطلوب

کد استاندارد : ۵۱۴۱۶۰۰۰۰۴

کد پروژه : ۱۴۰۱/۵۱۴۱۶۰۰۰۰۴/۵۰۰

زمان آزمون : ۴ ساعت

تاریخ تدوین پروژه آزمون : ۱۴۰۱/۱۰/۱۱

## جدول ۱

فهرست محتوی پروژه	
ردیف	فهرست محتوی
۱	تهیه کنندگان
۲	مشخصات استاندارد آموزشی
۳	توضیح مختصر در مورد پروژه
۴	نقشه کار عملی
۵	دستورالعمل (فرآیند) اجرای پروژه
۶	لیست تجهیزات
۷	لیست ابزارآلات
۸	لیست مواد مصرفی
۹	امتیازبندی
۱۰	چک لیست معیارهای نگرشی
۱۱	نتیجه نهایی

## جدول ۲ - تهیه کنندگان :

ردیف	نام و نام خانوادگی	تحصیلات	سابقه آموزشی (سال)	سایر اطلاعات
۱	رقیه آقایی	آخرین مدرک تحصیلی	سابقه فعالیت مربی دولتی	تلفن ثابت : ۵۵۸۴۷۷۵۲
		کارشناسی	۷ سال	تلفن همراه : ۰۹۱۲۱۹۵۲۲۵۴
		رشته تحصیلی	سابقه فعالیت مربی غیر دولتی	ایمیل : atremina@yahoo.com
۲	منیژه مهرجو	آخرین مدرک تحصیلی	سابقه فعالیت مربی دولتی	تلفن ثابت : ۶۶۰۰۲۸۶۱
		کارشناسی	۱۸ ماه	تلفن همراه : ۰۹۱۲۳۰۴۵۷۷۹
		رشته تحصیلی	سابقه فعالیت مربی غیر دولتی	ایمیل : Manizhemehrjoo1349@gmail.com
۳	ناهید برشان	مدیریت بازرگانی	۳۰ سال	آدرس : تهران - ستارخان - خیابان شادمهر - بعد از چهارراه خوشرو پلاک ۲۰۹
		آخرین مدرک تحصیلی	سابقه فعالیت مربی دولتی	تلفن ثابت : ۰۲۱۴۵۲۶۶۳۵۰
		دیپلم	۲۶ سال	تلفن همراه : ۰۹۱۳۳۶۷۲۵۱۶
		رشته تحصیلی	سابقه فعالیت مربی غیر دولتی	ایمیل :
			۲۶ سال	آدرس : مشاهین شهر خیابان مخابرات فرعی ۱۱ غربی پلاک ۸۴

جدول ۳ - مشخصات استاندارد آموزشی ■ / استاندارد ارزشیابی ■ :

خوشه : خدمات گروه : مراقبت و زیبایی

تئوری	میزان ساعت آموزشی	کد استاندارد:	نام استاندارد
عملی		۵۱۴۱۶۰۰۰۴	خنثی کردن تن ها و رنگ های نامطلوب
پروژه			
کارورزی			
جمع			

جدول ۴ - فهرست شایستگی های استاندارد آموزشی / فهرست مراحل کار استاندارد ارزشیابی :

ردیف	عناوین شایستگی / توانایی یا عناوین مراحل کار	میزان ساعت آموزش		
		تئوری	عملی	جمع
۱	پذیرش مشتری و مشاوره جهت انجام کار			
۲	آماده سازی تجهیزات ، ابزار و محیط کار			
۳	خنثی کردن رنگ ها و تن های نامطلوب			
۴	ارزیابی خدمات و تکمیل کار			
۵				
۶				
۷				
۸				
۹				
۱۰				
۱۱	کارورزی	-		
۱۲	پروژه	-		
	جمع کل			۳۰

جدول ۵- نقشه کار عملی (نسخه آزمونگر و آزمون شونده)

خانمی به سالن مراجعه کردند و موهایشان چند رنگ و تن مزاحم قرمز ایشان بیشتر قابل رویت است. آزمون شونده محترم لطفا تن های مزاحم موی ایشان را رفع کرده و از یک رنگ متناسب با رنگ چهره مدل جهت رنگ موی مدل استفاده شود

جدول ۶- توضیحات نقشه عملی: (نسخه آزمونگر و آزمون شونده)

آزمون دهنده باید طبق نقشه کار ارائه شده مویی را که دارای تون رنگی نامطلوب قرمز در اثر رنگ کردن نامناسب ایجاد گردیده را با استفاده از تکنیک مناسب و انتخاب رنگساز مناسب خنثی نمایند و تن مطلوب را ایجاد کنند. موی مدل باید از قبل تن و رنگ نامطلوب قرمز داشته باشد.  
زمان اجرای آزمون ۴ ساعت می باشد لطفا زمان را مدیریت بفرمایید.

جدول ۷ - توضیح مختصر فرآیند اجرای پروژه: (نسخه آزمونگر)

اهداف پروژه:	فرآیندی	تولیدی
<b>در این پروژه:</b>		
۱) زمان انجام فرایند حائز اهمیت	<input type="checkbox"/> می باشد.	<input type="checkbox"/> نمی باشد.
۲) رعایت توالی انجام مراحل فعالیت مهم	<input type="checkbox"/> می باشد.	<input type="checkbox"/> نمی باشد.
۳) مقدار استفاده از مواد مصرفی دارای اهمیت	<input type="checkbox"/> می باشد.	<input type="checkbox"/> نمی باشد.
۴) ساخت محصول جز موارد با اهمیت پروژه	<input type="checkbox"/> می باشد.	<input type="checkbox"/> نمی باشد.
۵) رعایت نکات ایمنی و حفاظتی الزامی	<input type="checkbox"/> می باشد.	<input type="checkbox"/> نمی باشد.
۶) ...		

جدول ۸ - نمرات کاهشی (نسخه آزمونگر)

مجاز هست		مجاز نیست	افزودن مواد مصرفی / زمان ، با کسر نمره	
نیم تا یکساعت	تا نیم ساعت		در صورت عدم رعایت زمان	زمان اجرای فرایند
۴ درصد از کل بارم کم می شود.	۲ درصد از کل بارم کم می شود		بندی در اجرای مراحل کاری	
۲/۵ درصد از کل بارم کم می شود			در صورت عدم رعایت میزان مواد مصرفی	مقدار مواد مصرفی

جدول ۱۰ (نسخه آزمونگر و آزمون شونده)

۱- نشان دادن مدل قبل از شروع کار به آزمونگران
۲- اعلام پایان کار در هر مرحله و تحویل آن به آزمونگران
۳- نوشتن فرمول خنثی کردن ، بی رنگ کردن و رنگساز درابتدای کار و ارائه با درج نام و نام خانوادگی به آزمونگران

جدول ۹ (نسخه آزمونگر)

۱- چک کردن مدل قبل از شروع کار آزمون شونده
۲- دقت در رعایت توالی کار توسط آزمون شونده



جدول ۱۱ - فرایند اجرای پروژه (نسخه آزمون شونده)

مقیاس	بارم	مدت انجام کار - دقیقه	ریز فعالیت یا چگونگی روند انجام کار	شماره شایستگی ها	عنوان فعالیت (عنصر شایستگی)	توالی فرایند کاری
√	۱۰	۱۵	۱-تنظیم کارت سوابق مدل	۱	پذیرش مشتری و مشاوره جهت انجام کار	مرحله اول
			۲-بررسی میزان سلامت مو و کف سر	۱		
			۳-تشخیص تن های ناخواسته	۱		
			۴-تطبیق میزان ویژگی مو و ساختار چهره با انتخاب تن مناسب جهت انجام کار	۱		
	۱۰	۲۵	آماده سازی تجهیزات و ابزار مورد نیاز	۲	آماده سازی تجهیزات ابزار و محیط کار	مرحله دوم
			انتخاب صحیح مواد مصرفی	۲		
			استفاده صحیح از ابزار	۲		
			استفاده صحیح از مواد مصرفی	۲		
			چیدمان صحیح تجهیزات و ابزار	۲		
			توجه به تاریخ انقضاء و تولید مواد مصرفی	۲		
			ایجاد شرایط مناسب قرارگیری آزمون دهنده و مدل	۲		
			پوشش مناسب آزمون دهنده و مدل	۲		
	۵۵	۱۶۵	انتخاب خنثی کننده مناسب جهت انجام کار	۳	خنثی کردن رنگ ها و تن های نامطلوب	مرحله سوم
			استفاده از پراکسید مناسب	۳		
			انتخاب حجم مناسب پراکسید	۳		
			انتخاب روش مناسب جهت خنثی کردن	۳		
			نتیجه پایانی	۳		
			استفاده مناسب از بی رنگ کنندگان یا ریمور	۳		
			استفاده از مواد محافظ پوست و مو قبل و بعد از کار	۳		
			مدت زمان مکث صحیح	۳		
			دقت و سرعت عمل	۳		
			شستشو و خشک کردن مو	۳		
	۲۰	۳۵	بررسی نتایج کار بر اساس خنثی سازی مطلوب	۴	ارزیابی خدمات و تکمیل کار	مرحله چهارم
			تمیز کردن و ضد عفونی کردن ابزار و تجهیزات	۴		
			تمیز کردن محیط	۴		
			دفع پسماند به روش صحیح	۴		

**جدول ۱۲ - لیست تجهیزات ( نسخه رئیس حوزه سنجش ، مسؤول آزمون و آزمونگر )**

ردیف	نام تجهیزات	مشخصات فنی	تعداد	واحد سنجه	آزمونگر	آزمون شونده	توضیحات
۱	آینه کار	۵۰ x 70 cm	۱	جام		<input checked="" type="checkbox"/>	-
۲	تایمر	دیجیتالی	۱	عدد	<input checked="" type="checkbox"/>	<input checked="" type="checkbox"/>	-
۳	ترازو	دیجیتالی	۱	عدد		<input checked="" type="checkbox"/>	-
۴	تهویه مناسب	استاندارد	۱	دستگاه		<input checked="" type="checkbox"/>	تعداد مناسب با فضای آزمون
۵	جعبه کمک های اولیه	استاندارد	۱	عدد		<input checked="" type="checkbox"/>	-
۶	دستگاه بخور	برقی	۱	دستگاه		<input checked="" type="checkbox"/>	-
۷	دماسنج	دیجیتالی	۱	عدد		<input checked="" type="checkbox"/>	-
۸	سرشوی	چینی	۱	عدد		<input checked="" type="checkbox"/>	-
۹	سطل زباله	پدالی	۱	عدد		<input checked="" type="checkbox"/>	-
۱۰	صندلی کار	جکی یا ساده	۲	عدد		<input checked="" type="checkbox"/>	-
۱۱	صندلی مدیر	چرمی	۳	عدد	<input checked="" type="checkbox"/>		-
۱۲	کاتولوگ رنگ	دارای کلیه ی دسته بندی موها	۱	عدد		<input checked="" type="checkbox"/>	-
۱۳	کپسول آتش نشانی	دستی حاوی پودر خشک	۱	دستگاه		<input checked="" type="checkbox"/>	تعداد مناسب با فضای آزمون
۱۴	میز کار	چوبی یا فلزی	۲	عدد	<input checked="" type="checkbox"/>		-
۱۵	ترولی	چرخ دار	۱	عدد		<input checked="" type="checkbox"/>	-

**جدول ۱۳ - لیست ابزار آلات ( نسخه رئیس حوزه سنجش ، مسؤول آزمون و آزمونگر )**

ردیف	نام ابزار آلات	مشخصات فنی	تعداد	واحد سنجه	آزمونگر	آزمون شونده	توضیحات
۱	اتو مو	برقی	۱	دستگاه		<input checked="" type="checkbox"/>	-
۲	کاسه و برس رنگ	پلاستیکی	۳	عدد		<input checked="" type="checkbox"/>	-
۳	برس گرد در اندازه های مختلف	فلزی یا چوبی	۳	عدد		<input checked="" type="checkbox"/>	-
۴	سشوار دستی	برقی	۱	دستگاه		<input checked="" type="checkbox"/>	-
۵	شانه دم باریک	ساده ، کربنیک	۲	عدد		<input checked="" type="checkbox"/>	-
۶	شانه معمولی	کائوچویی ، ساده	۲	عدد		<input checked="" type="checkbox"/>	-
۷	کلیپس	انبری ، ساده	۱	عدد		<input checked="" type="checkbox"/>	به تعداد لازم
۸	پیشبنده استادکار	پلاستیکی	۱	عدد		<input checked="" type="checkbox"/>	-
۹	کارت سوابق مدل	استاندارد	۲	عدد		<input checked="" type="checkbox"/>	-

جدول ۱۴ - لیست مواد مصرفی و قیمت (نسخه رئیس حوزه سنجش، مسؤول آزمون و آزمونگر)

ردیف	نام مواد مصرفی	مشخصات فنی	تعداد	واحد سنجه	قیمت واحد به ریال	آزمونگر	آزمون شونده	توضیحات
۱	اکسیدان کرم	۹٪ - ۶٪ - ۳٪	به میزان لازم	میلی لیتر	۷۰۰۰۰۰		<input checked="" type="checkbox"/>	به مقدار لازم
۲	انواع رنگ مو	در تن های مختلف	به تعداد لازم	عدد	۵۰۰۰۰۰		<input checked="" type="checkbox"/>	به تعداد لازم
۳	پنبه	استاندارد	۱	بسته	۳۰۰۰۰۰		<input checked="" type="checkbox"/>	-
۴	پودر بی رنگ کننده	آبی - سفید	۱	کیلوگرم	۲۵۰۰۰۰۰		<input checked="" type="checkbox"/>	به مقدار لازم
۵	پیشبند	یکبار مصرف	۱	بسته	۳۰۰۰۰۰		<input checked="" type="checkbox"/>	-
۶	تثبیت کننده رنگ مو	مایع - کرمی	به مقدار لازم	میلی لیتر	۱۰۰۰۰۰۰		<input checked="" type="checkbox"/>	-
۷	دستکش	یکبار مصرف	۱	بسته	۱۸۰۰۰۰۰		<input checked="" type="checkbox"/>	-
۸	دستمال کاغذی	یکبار مصرف	۱	بسته	۱۸۰۰۰۰		<input checked="" type="checkbox"/>	-
۹	شامپو	معمولی	۱	بسته	۴۰۰۰۰۰		<input checked="" type="checkbox"/>	-
۱۰	صابون شستشوی دست	مایع	۱	بسته	۲۰۰۰۰۰		<input checked="" type="checkbox"/>	-
۱۱	فویل یا سوئیت مش	یکبار مصرف	به مقدار لازم	رول	۱۵۰۰۰۰۰		<input checked="" type="checkbox"/>	-
۱۲	کرم های بی رنگ کننده	کرمی	به مقدار لازم	میلی لیتر	۱۵۰۰۰۰۰		<input checked="" type="checkbox"/>	-
۱۳	کلاه رنگ	یکبار مصرف	۲	عدد	۲۵۰۰۰		<input checked="" type="checkbox"/>	-
۱۴	لباس کار	یکبار مصرف	۱	عدد	۲۰۰۰۰۰		<input checked="" type="checkbox"/>	-
۱۵	ماسک مو و ویتامینه	انواع مو	به مقدار لازم	بسته	۴۰۰۰۰۰		<input checked="" type="checkbox"/>	-
۱۶	مواد ضد عفونی کننده ابزار	الکل - نانوسیل	به مقدار لازم	میلی لیتر	۲۰۰۰۰۰		<input checked="" type="checkbox"/>	-
۱۷	مواد شوینده ابزار و محیط	استاندارد - پودری	به مقدار لازم	بسته	۱۰۰۰۰۰		<input checked="" type="checkbox"/>	-
۱۸	مواد ضد عفونی کننده دست	نانوسیل	به مقدار لازم	میلی لیتر	۲۰۰۰۰۰		<input checked="" type="checkbox"/>	-
۱۹	محافظ دور گردن	یکبار مصرف	۱	عدد	۷۰۰۰۰۰		<input checked="" type="checkbox"/>	-
۲۰	نرم کننده	معمولی	به مقدار کافی	میلی لیتر	۱۰۰۰۰۰		<input checked="" type="checkbox"/>	-
۲۱	ریمور	پودری - مایع	به مقدار کافی	گرم	۷۰۰۰۰۰		<input checked="" type="checkbox"/>	-
۲۲	شامپو مخصوص موهای رنگ شده	استاندارد	۱	بسته	۱۵۰۰۰۰۰		<input checked="" type="checkbox"/>	-



جدول ۱۵ - چک لیست معیار های نگرشی ( نسخه آزمونگر )

نام و نام خانوادگی آزمون شونده:		کد ملی:		تاریخ آزمون:		ساعت شروع:		ساعت پایان:	
ردیف	مهارت های توانائی اشتغال	شایستگی ها					نمره داوطلب	طیف	
		هرگز	گاهی	معمولا	اغلب	همیشه		۱	۰,۷۵
		۰	۰,۲۵	۰,۵	۰,۷۵	۱			
۱	اخلاق کاری	اعتماد به نفس و خود اتکائی نشان می دهد							
۲		مسئولیت پذیر است							
۳		با مباحثات کار می کند							
۴		مسئولیت رفتارهایش را می پذیرد							
۵		خویشتن دار است و در یک روش کنترل شده کار می کند							
۶		در گفتار، عمل و کردار، بلوغ از خود نشان می دهد							
۷		کارش را خود ارزیابی می کند							
۸	مسئولیت پذیری	کار را سازماندهی و زمان را به طور موثر مدیریت می کند							
۹		توانائی تکمیل تکالیف در زمان مقرر را از خود به نمایش می گذارد							
۱۰		از دستورات شفاهی، بصری و کتبی پیروی می کند							
۱۱		از موادمصرفی، ابزارآلات خوب مواظبت می کند							
۱۲	استدلال و حل مساله	با تغییرات خواسته های شغلی تطابق پذیری دارد							
۱۳		منطقی است و قضاوت های عینی می سازد							
۱۴		روش ها و قواعد را می فهمد							
۱۵		ابتکار نشان می دهد							
۱۶	سلامتی و عادات ایمنی	سرعت تولید و آهنگ کاری خوب دارد							
۱۷		نسبت به حفاظت و ایمنی تجهیزات و دستگاه ها اهتمام لازم دارد							
۱۸		به شیوه مناسب و آراستگی لباس می پوشد							
۱۹		موقعیت های استرس زا را تشخیص میدهد							
۲۰	موقعیت های استرس زا را به راحتی مدیریت می کند.								
جمع کل									

ناظر آزمون  
نام و نام خانوادگی و امضاء:

آزمونگر دوم  
نام و نام خانوادگی و امضاء:

آزمونگر اول  
نام و نام خانوادگی و امضاء:

بسمه تعالی

ارزشیابی مهارتی با الگوی سنجش عملکردی

# پروژه آزمون عملی «مایانی»

گروه شغلی : مراقبت و زیبایی

عنوان استاندارد : خنثی کردن تن ها و رنگ های نامطلوب

کد استاندارد : ۵۱۴۱۶۰۰۰۰۴

کد پروژه : ۱۴۰۱/۵۱۴۱۶۰۰۰۰۴/۵۰۱

زمان آزمون : ۴ ساعت

تاریخ تدوین پروژه آزمون : ۱۴۰۱/۱۰/۱۱



### جدول ۱

فهرست محتوی پروژه	
ردیف	فهرست محتوی
۱	تهیه کنندگان
۲	مشخصات استاندارد آموزشی
۳	توضیح مختصر در مورد پروژه
۴	نقشه کار عملی
۵	دستورالعمل (فرآیند) اجرای پروژه
۶	لیست تجهیزات
۷	لیست ابزارآلات
۸	لیست مواد مصرفی
۹	امتیازبندی
۱۰	چک لیست معیارهای نگرشی
۱۱	نتیجه نهایی

### جدول ۲ - تهیه کنندگان:

ردیف	نام و نام خانوادگی	تحصیلات	سابقه آموزشی (سال)	سایر اطلاعات
۱	رقیه آقای	آخرین مدرک تحصیلی	سابقه فعالیت مربی دولتی	تلفن ثابت : ۵۵۸۴۷۷۵۲
		کارشناسی	۷ سال	تلفن همراه : ۰۹۱۲۱۹۵۳۲۵۴
		رشته تحصیلی	سابقه فعالیت مربی غیر دولتی	ایمیل : atremina@yahoo.com
۲	منیژه مهرجو	آخرین مدرک تحصیلی	سابقه فعالیت مربی دولتی	تلفن ثابت : ۶۶۰۰۲۸۶۱
		کارشناسی	۱۸ ماه	تلفن همراه : ۰۹۱۲۳۰۴۵۷۷۹
		رشته تحصیلی	سابقه فعالیت مربی غیر دولتی	ایمیل : Manizhemehrjoo1349@gmail.com
۳	ناهید برشان	مدیریت بازرگانی	۳۰ سال	آدرس : تهران - ستارخان - خیابان شادمهر - بعد از چهارراه خوشرو پلاک ۲۰۹
		آخرین مدرک تحصیلی	سابقه فعالیت مربی دولتی	تلفن ثابت : ۰۳۱۴۵۳۶۶۳۵۰
		دیپلم	۲۶ سال	تلفن همراه : ۰۹۱۳۳۶۷۲۵۱۶
		رشته تحصیلی	سابقه فعالیت مربی غیر دولتی	ایمیل :
			۲۶ سال	آدرس : مشاهین شهر خیابان مخابرات فرعی ۱۱ غربی پلاک ۸۴

جدول ۳ - مشخصات استاندارد آموزشی ■ / استاندارد ارزشیابی ■ :

خوشه : خدمات گروه: مراقبت و زیبایی

تئوری	میزان ساعت آموزشی	کد استاندارد:	نام استاندارد
عملی		۵۱۴۱۶۰۰۰۴	خنثی کردن تن ها و رنگ های نامطلوب
پروژه			
کارورزی			
جمع			

جدول ۴ - فهرست شایستگی های استاندارد آموزشی / فهرست مراحل کار استاندارد ارزشیابی :

ردیف	عناوین شایستگی / توانایی یا عناوین مراحل کار	میزان ساعت آموزش		
		تئوری	عملی	جمع
۱	پذیرش مشتری و مشاوره جهت انجام کار			
۲	آماده سازی تجهیزات ، ابزار و محیط کار			
۳	خنثی کردن رنگ ها و تن های نامطلوب			
۴	ارزیابی خدمات و تکمیل کار			
۵				
۶				
۷				
۸				
۹				
۱۰				
۱۱	کارورزی	-		
۱۲	پروژه	-		
	جمع کل			۳۰

جدول ۵- نقشه کار عملی (نسخه آزمونگر و آزمون شونده)

خانمی به سالن مراجعه کردند و موهایشان چند رنگ و تن مزاحم نارنجی موی ایشان بیشتر قابل رویت است. آزمون شونده محترم لطفا تن های مزاحم موی ایشان را رفع کرده و از یک رنگ متناسب با رنگ چهره مدل جهت رنگ موی مدل استفاده شود.

سازمان آموزش فنی و حرفه ای کشور



**جدول ۶- توضیحات نقشه عملی: ( نسخه آزمونگر و آزمون شونده )**

آزمون دهنده باید طبق نقشه کار ارائه شده مویی را که دارای تون رنگی نامطلوب نارنجی و گرمی مو در اثر رنگ کردن نامناسب ایجاد گردیده را با استفاده از تکنیک مناسب و انتخاب رنگساز مناسب خنثی نمایند و رنگ مطلوب را ایجاد کنند. موی مدل باید از قبل تن و رنگ نامطلوب نارنجی داشته باشد. زمان اجرای آزمون ۴ ساعت می باشد لطفا زمان را مدیریت بفرمایید.

**جدول ۷- توضیح مختصر فرآیند اجرای پروژه: ( نسخه آزمونگر )**

اهداف پروژه:	
فرآیندی	تولیدی
در این پروژه:	
۱) زمان انجام فرایند حائز اهمیت	می باشد. <input type="checkbox"/> نمی باشد. <input type="checkbox"/>
۲) رعایت توالی انجام مراحل فعالیت مهم	می باشد. <input type="checkbox"/> نمی باشد. <input type="checkbox"/>
۳) مقدار استفاده از مواد مصرفی دارای اهمیت	می باشد. <input type="checkbox"/> نمی باشد. <input type="checkbox"/>
۴) ساخت محصول جز موارد با اهمیت پروژه	می باشد. <input type="checkbox"/> نمی باشد. <input type="checkbox"/>
۵) رعایت نکات ایمنی و حفاظتی الزامی	می باشد. <input type="checkbox"/> نمی باشد. <input type="checkbox"/>
۶) ...	

**جدول ۸- نمرات کاهشی ( نسخه آزمونگر )**

مجاز هست		مجاز نیست	افزودن مواد مصرفی / زمان ، با کسر نمره	
نیم تا یکساعت	تا نیم ساعت		در صورت عدم رعایت زمان	زمان اجرای فرایند
۴ درصد از کل بارم کم می شود.	۲ درصد از کل بارم کم می شود		بندی در اجرای مراحل کاری	
۲/۵ درصد از کل بارم کم می شود			در صورت عدم رعایت میزان مواد مصرفی	مقدار مواد مصرفی

**جدول ۱۰ (نسخه آزمونگر و آزمون شونده)**

<p>۱- نشان دادن مدل قبل از شروع کار به آزمونگران</p> <p>۲- اعلام پایان کار در هر مرحله و تحویل آن به آزمونگران</p> <p>۳- نوشتن فرمول خنثی کردن ، بی رنگ کردن و رنگساز در ابتدای کار و ارائه با درج نام و نام خانوادگی به آزمونگران</p>
--

**جدول ۹ (نسخه آزمونگر)**

<p>۱- چک کردن مدل قبل از شروع کار آزمون شونده</p> <p>۲- دقت در رعایت توالی کار توسط آزمون شونده</p>
---

جدول ۱۱ - فرایند اجرای پروژه (نسخه آزمون شونده)

مقیاس	بارم	مدت انجام کار-دقیقه	ریز فعالیت یا چگونگی روند انجام کار	شماره شایستگی ها	عنوان فعالیت(عنصر شایستگی)	توالی فرایندکاری
√	۱۰	۱۵	۱-تنظیم کارت سوابق مدل	۱	پذیرش مشتری و مشاوره جهت انجام کار	مرحله اول
			۲-بررسی میزان سلامت مو و کف سر	۱		
			۳-تشخیص تن های ناخواسته	۱		
			۴-تطبیق میزان ویژگی مو و ساختار چهره با انتخاب تن مناسب جهت انجام کار	۱		
	۱۰	۲۵	آماده سازی تجهیزات و ابزار مورد نیاز	۲	آماده سازی تجهیزات ، ابزار و محیط کار	مرحله دوم
			انتخاب صحیح مواد مصرفی	۲		
			استفاده صحیح از ابزار	۲		
			استفاده صحیح از مواد مصرفی	۲		
			چیدمان صحیح تجهیزات و ابزار	۲		
			توجه به تاریخ انقضاء و تولید مواد مصرفی	۲		
			ایجاد شرایط مناسب قرارگیری آزمون دهنده و مدل	۲		
			پوشش مناسب آزمون دهنده و مدل	۲		
	۵۵	۱۶۵	انتخاب خنثی کننده مناسب جهت انجام کار	۳	خنثی کردن رنگ ها و تن های نامطلوب	مرحله سوم
			استفاده از پراکسید مناسب	۳		
			انتخاب حجم مناسب پراکسید	۳		
			انتخاب روش مناسب جهت خنثی کردن	۳		
			نتیجه پایانی	۳		
			استفاده مناسب از بی رنگ کنندگان یا ریمور	۳		
			استفاده از مواد محافظ پوست و مو قبل و بعد از کار	۳		
			مدت زمان مکث صحیح	۳		
			دقت و سرعت عمل	۳		
			شستشو و خشک کردن مو	۳		
	۲۰	۳۵	بررسی نتایج کار بر اساس خنثی سازی مطلوب	۴	ارزیابی خدمات و تکمیل کار	مرحله چهارم
			تمیز کردن و ضد عفونی کردن ابزار و تجهیزات	۴		
			تمیز کردن محیط	۴		
			دفع پسماند به روش صحیح	۴		

جدول ۱۲ - لیست تجهیزات ( نسخه رئیس حوزه سنجش ، مسؤل آزمون و آزمونگر )

ردیف	نام تجهیزات	مشخصات فنی	تعداد	واحد سنج	آزمونگر	آزمون شونده	توضیحات
۱	آینه کار	۵۰ x 70 cm	۱	جام		<input checked="" type="checkbox"/>	-
۲	تابر	دیجیتالی	۱	عدد	<input checked="" type="checkbox"/>	<input checked="" type="checkbox"/>	-
۳	ترازو	دیجیتالی	۱	عدد		<input checked="" type="checkbox"/>	-
۴	تهویه مناسب	استاندارد	۱	دستگاه		<input checked="" type="checkbox"/>	تعداد مناسب با فضای آزمون
۵	جعبه کمک های اولیه	استاندارد	۱	عدد		<input checked="" type="checkbox"/>	-
۶	دستگاه بخور	برقی	۱	دستگاه		<input checked="" type="checkbox"/>	-
۷	دماسنج	دیجیتالی	۱	عدد		<input checked="" type="checkbox"/>	-
۸	سرشوی	چینی	۱	عدد		<input checked="" type="checkbox"/>	-
۹	سطل زباله	پدالی	۱	عدد		<input checked="" type="checkbox"/>	-
۱۰	صندلی کار	جکی یا ساده	۲	عدد		<input checked="" type="checkbox"/>	-
۱۱	صندلی مدیر	چرمی	۳	عدد	<input checked="" type="checkbox"/>		-
۱۲	کاتولوگ رنگ	دارای کلیه ی دسته بندی موها	۱	عدد		<input checked="" type="checkbox"/>	-
۱۳	کپسول آتش نشانی	دستی حاوی پودر خشک	۱	دستگاه		<input checked="" type="checkbox"/>	تعداد مناسب با فضای آزمون
۱۴	میز کار	چوبی یا فلزی	۲	عدد	<input checked="" type="checkbox"/>		-
۱۵	ترولی	چرخ دار	۱	عدد		<input checked="" type="checkbox"/>	-

جدول ۱۳ - لیست ابزار آلات ( نسخه رئیس حوزه سنجش ، مسؤل آزمون و آزمونگر )

ردیف	نام ابزار آلات	مشخصات فنی	تعداد	واحد سنج	آزمونگر	آزمون شونده	توضیحات
۱	اتومو	برقی	۱	دستگاه		<input checked="" type="checkbox"/>	-
۲	کاسه و برس رنگ	پلاستیکی	۳	عدد		<input checked="" type="checkbox"/>	-
۳	برس گرد در اندازه های مختلف	فلزی یا چوبی	۳	عدد		<input checked="" type="checkbox"/>	-
۴	سشوار دستی	برقی	۱	دستگاه		<input checked="" type="checkbox"/>	-
۵	شانه دم باریک	ساده ، کربنیک	۲	عدد		<input checked="" type="checkbox"/>	-
۶	شانه معمولی	کائوچویی ، ساده	۲	عدد		<input checked="" type="checkbox"/>	-
۷	کلیپس	انبری ، ساده	۱	عدد		<input checked="" type="checkbox"/>	به تعداد لازم
۸	پیشبند استادکار	پلاستیکی	۱	عدد		<input checked="" type="checkbox"/>	-
۹	کارت سوابق مدل	استاندارد	۲	عدد		<input checked="" type="checkbox"/>	-

جدول ۱۴ - لیست مواد مصرفی و قیمت (نسخه رئیس حوزه سنجش، مسؤول آزمون و آزمونگر)

ردیف	نام مواد مصرفی	مشخصات فنی	تعداد	واحد سنج	قیمت واحد به ریال	آزمون شونده	توضیحات
۱	اکسیدان کرم	۹٪ - ۶٪ - ۳٪	به میزان لازم	میلی لیتر	۷۰۰۰۰۰	<input checked="" type="checkbox"/>	به مقدار لازم
۲	انواع رنگ مو	در تن های مختلف	به تعداد لازم	عدد	۵۰۰۰۰۰	<input checked="" type="checkbox"/>	به تعداد لازم
۳	پنبه	استاندارد	۱	بسته	۳۰۰۰۰۰	<input checked="" type="checkbox"/>	-
۴	پودر بی رنگ کننده	آبی - سفید	۱	کیلوگرم	۲۵۰۰۰۰۰	<input checked="" type="checkbox"/>	به مقدار لازم
۵	پیشبند	یکبار مصرف	۱	بسته	۳۰۰۰۰۰	<input checked="" type="checkbox"/>	-
۶	تثبیت کننده رنگ مو	مایع - کرمی	به مقدار لازم	میلی لیتر	۱۰۰۰۰۰۰	<input checked="" type="checkbox"/>	-
۷	دستکش	یکبار مصرف	۱	بسته	۱۸۰۰۰۰۰	<input checked="" type="checkbox"/>	-
۸	دستمال کاغذی	یکبار مصرف	۱	بسته	۱۸۰۰۰۰	<input checked="" type="checkbox"/>	-
۹	شامپو	معمولی	۱	بسته	۴۰۰۰۰۰	<input checked="" type="checkbox"/>	-
۱۰	صابون شستشوی دست	مایع	۱	بسته	۲۰۰۰۰۰	<input checked="" type="checkbox"/>	-
۱۱	فویل یا سوئیت مش	یکبار مصرف	به مقدار لازم	رول	۱۵۰۰۰۰۰	<input checked="" type="checkbox"/>	-
۱۲	کرم های بی رنگ کننده	کرمی	به مقدار لازم	میلی لیتر	۱۵۰۰۰۰۰	<input checked="" type="checkbox"/>	-
۱۳	کلاه رنگ	یکبار مصرف	۲	عدد	۲۵۰۰۰	<input checked="" type="checkbox"/>	-
۱۴	لباس کار	یکبار مصرف	۱	عدد	۲۰۰۰۰۰	<input checked="" type="checkbox"/>	-
۱۵	ماسک مو و ویتامینه	انواع مو	به مقدار لازم	بسته	۴۰۰۰۰۰	<input checked="" type="checkbox"/>	-
۱۶	مواد ضد عفونی کننده ابزار	الکل - نانوسیل	به مقدار لازم	میلی لیتر	۲۰۰۰۰۰	<input checked="" type="checkbox"/>	-
۱۷	مواد شوینده ابزار و محیط	استاندارد - پودری	به مقدار لازم	بسته	۱۰۰۰۰۰	<input checked="" type="checkbox"/>	-
۱۸	مواد ضد عفونی کننده دست	نانوسیل	به مقدار لازم	میلی لیتر	۲۰۰۰۰۰	<input checked="" type="checkbox"/>	-
۱۹	محافظ دور گردن	یکبار مصرف	۱	عدد	۷۰۰۰۰۰	<input checked="" type="checkbox"/>	-
۲۰	نرم کننده	معمولی	به مقدار کافی	میلی لیتر	۱۰۰۰۰۰	<input checked="" type="checkbox"/>	-
۲۱	ریمور	پودری - مایع	به مقدار کافی	گرم	۷۰۰۰۰۰	<input checked="" type="checkbox"/>	-
۲۲	شامپو مخصوص موهای رنگ شده	استاندارد	۱	بسته	۱۵۰۰۰۰۰	<input checked="" type="checkbox"/>	-



جدول ۱۵ - چک لیست معیار های نگرشی ( نسخه آزمونگر )

نام و نام خانوادگی آزمون شونده:		کد ملی:		تاریخ آزمون:		ساعت شروع:		ساعت پایان:		
ردیف	مهارت های توانائی اشتغال	شایستگی ها					نمره داوطلب	طیف		
		هرگز	گاهی	معمولا	اغلب	همیشه				
		۰	۰,۲۵	۰,۵	۰,۷۵	۱				
۱	اخلاق کاری	اعتماد به نفس و خود اتکائی نشان می دهد								
۲		مسئولیت پذیر است								
۳		با مباحث کار می کند								
۴		مسئولیت رفتارهایش را می پذیرد								
۵		خویشتن دار است و در یک روش کنترل شده کار می کند								
۶		در گفتار، عمل و کردار، بلوغ از خود نشان می دهد								
۷		کارش را خود ارزیابی می کند								
۸	مسئولیت پذیری	کار را سازماندهی و زمان را به طور موثر مدیریت می کند								
۹		توانائی تکمیل تکالیف در زمان مقرر را از خود به نمایش می گذارد								
۱۰		از دستورات شفاهی، بصری و کتبی پیروی می کند								
۱۱		از موادمصرفی، ابزارآلات خوب مواظبت می کند								
۱۲	استدلال و حل مساله	با تغییرات خواسته های شغلی تطابق پذیری دارد								
۱۳		منطقی است و قضاوت های عینی می سازد								
۱۴		روش ها و قواعد را می فهمد								
۱۵		ابتکار نشان می دهد								
۱۶	سلامتی و عادات ایمنی	سرعت تولید و آهنگ کاری خوب دارد								
۱۷		نسبت به حفاظت و ایمنی تجهیزات و دستگاه ها اهتمام لازم دارد								
۱۸		به شیوه مناسب و آراستگی لباس می پوشد								
۱۹		موقعیت های استرس زا را تشخیص میدهد								
۲۰		موقعیت های استرس زا را به راحتی مدیریت می کند.								
جمع کل										

ناظر آزمون  
نام و نام خانوادگی و امضاء:

آزمونگر دوم  
نام و نام خانوادگی و امضاء:

آزمونگر اول  
نام و نام خانوادگی و امضاء:

بسمه تعالی

ارزشیابی مهارتی با الگوی سنجش عملکردی

## پروژه آزمون عملی «مابانی»

گروه شغلی : مراقبت و زیبایی

عنوان استاندارد : رنگ کردن مو

کد استاندارد : ۵۱۴۱۶۰۰۰۰۱

کد پروژه : ۱۴۰۱/۵۱۴۱۶۰۰۰۰۱/۲۰۶

زمان آزمون ۵ ساعت و ۱۰ دقیقه

تاریخ تدوین پروژه آزمون : ۱۴۰۱/۱۰/۱۰

## جدول ۱

فهرست محتوی پروژه	
ردیف	فهرست محتوی
۱	تهیه کنندگان
۲	مشخصات استاندارد آموزشی
۳	توضیح مختصر در مورد پروژه
۴	نقشه کار عملی
۵	دستورالعمل (فرایند) اجرای پروژه
۶	لیست تجهیزات
۷	لیست ابزارآلات
۸	لیست مواد مصرفی
۹	امتیازبندی
۱۰	چک لیست معیار های نگرشی
۱۱	نتیجه نهایی

سازمان آموزش فنی و حرفه‌ای کشور



جدول ۲ - تهیه کنندگان:

ردیف	نام و نام خانوادگی	تحصیلات	سابقه آموزشی (سال)	سایر اطلاعات
۱	رقیه آقایی	آخرین مدرک تحصیلی	سابقه فعالیت مربی دولتی	تلفن ثابت: ۵۵۸۴۷۷۵۲
		کارشناسی	۷ سال	تلفن همراه: ۰۹۱۲۱۹۵۲۲۵۴
		رشته تحصیلی	سابقه فعالیت مربی غیر دولتی	ایمیل: atremina@yahoo.com
۲	منیژه مهرجو	آخرین مدرک تحصیلی	سابقه فعالیت مربی دولتی	تلفن ثابت: ۶۶۰۰۲۸۶۱
		کارشناسی	۱۸ ماه	تلفن همراه: ۰۹۱۲۳۰۴۵۷۷۹
		رشته تحصیلی	سابقه فعالیت مربی غیر دولتی	ایمیل: ...
۳	ناهید برشان	مدیریت بازرگانی	۳۰ سال	آدرس: تهران- ستارخان- خیابان شادمهر- بعد از چهارراه خوشرو پلاک ۲۰۹
		آخرین مدرک تحصیلی	سابقه فعالیت مربی دولتی	تلفن ثابت: ۰۳۱۴۵۲۶۶۳۵۰
		دیپلم	تلفن همراه: ۰۹۱۳۳۶۷۲۵۱۶	
		رشته تحصیلی	سابقه فعالیت مربی غیر دولتی	ایمیل: nahidbarshan@gmail.com
		تجربی	۲۶ سال	آدرس: شاهین شهر خیابان مخابرات فرعی ۱۱ غربی پلاک ۸۴

جدول ۳ - مشخصات استاندارد آموزشی  / استاندارد ارزشیابی

خوشه: خدمات گروه: مراقبت زیبایی

تئوری	کد استاندارد:	نام استاندارد
-	۵۱۴۱۶۰۰۰۰۱	رنگ کردن مو
عملی		
پروژه		
کارورزی		

جدول ۴ - فهرست شایستگی های استاندارد آموزشی / فهرست مراحل کار استاندارد ارزشیابی:

ردیف	عناوین شایستگی / توانایی یا عناوین مراحل کار	میزان ساعت آموزش		
		تئوری	عملی	جمع
۱	پذیرش مشتری و مشاوره جهت انجام کار			
۲	آماده سازی تجهیزات ، ابزار و محیط کار			
۳	رنگ کردن مو			
۴	ارزیابی خدمات و تکمیل کار			
۵				
۶				
۷				
۸				
۹				
۱۰				
۱۱	کارورزی	-		
۱۲	پروژه	-		
	جمع کل			۳۰

جدول ۵- نقشه کار عملی (نسخه آزمونگر و آزمون شونده)



۲



۱

مدل ۱ با مراجعه به سالن قصد دارد موهای خود را که رشد ریشه داشته و دو رنگ شده است را مجدد رنگ کنند. لطفا کار مدل ۱ را انجام دهید.

مدل ۲ هم مراجعه کردند و قصد دارند موهای سفید خود را رنگ کنند. لطفا کار مدل ۲ را هم انجام دهید.

**جدول ۶- توضیحات نقشه عملی: (نسخه آزمونگر و آزمون شونده)**

- با توجه به درخواست های هر دو خانم در نقشه، آزمون شونده محترم باید:
- ۱- موهای دو رنگ را یکدست کند. (مطابق عکس شماره ۲ در نقشه)
  - ۲- موهای سفید را با رنگ روشن کند. (مطابق عکس شماره ۱)
  - ۴- هر دو مو را پس از شستشو بشواید و حالت دهد.
  - ۵- مدت زمان آزمون عملی ۵ ساعت و ۱۰ دقیقه میباشد.

**\*توجه\*** اندازه موهای مدل ها حداقل از ۳۰ سانت کمتر نباشد. آزمون شونده محترم لطفا زمان آزمون خود را مدیریت نماید.

**جدول ۷- توضیح مختصر فرآیند اجرای پروژه: (نسخه آزمونگر)**

اهداف پروژه:	
فرایندی <input checked="" type="checkbox"/>	تولیدی <input checked="" type="checkbox"/>
در این پروژه:	
۱) زمان انجام فرایند حائز اهمیت	می باشد. <input checked="" type="checkbox"/> / نمی باشد. <input type="checkbox"/>
۲) رعایت توالی انجام مراحل فعالیت مهم	می باشد. <input checked="" type="checkbox"/> / نمی باشد. <input type="checkbox"/>
۳) مقدار استفاده از مواد مصرفی دارای اهمیت	می باشد. <input checked="" type="checkbox"/> / نمی باشد. <input type="checkbox"/>
۴) ساخت محصول جز موارد با اهمیت پروژه	می باشد. <input checked="" type="checkbox"/> / نمی باشد. <input type="checkbox"/>
۵) رعایت نکات ایمنی و حفاظتی الزامی	می باشد. <input checked="" type="checkbox"/> / نمی باشد. <input type="checkbox"/>
۶) ...	

**جدول ۸- نمرات گاهشی (نسخه آزمونگر)**

مجاز هست		مجاز نیست	افزودن مواد مصرفی / زمان، با کسر نمره	
نیم تا یکساعت	تا نیم ساعت		در صورت عدم رعایت زمان	زمان اجرای فرایند
۴ درصد از کل بارم کم می شود.	۲ درصد از کل بارم کم می شود		بندی در اجرای مراحل کاری	
۳ درصد از کل بارم کم می شود			در صورت عدم رعایت میزان مواد مصرفی	مقدار مواد مصرفی

**جدول ۱۰ (نسخه آزمونگر و آزمون شونده)**

<p>۱- نشان دادن مدلها قبل از شروع کار به آزمونگران</p> <p>۲- اعلام پایان کار در هر مرحله و تحویل آن به آزمونگران</p> <p>۳- نوشتن فرمول رنگ در ابتدای کار برای هر دو مدل و تحویل با قید نام و نام خانوادگی به آزمونگران</p>
--

**جدول ۹ (نسخه آزمونگر)**

<p>۱- چک کردن مدلها قبل از شروع کار آزمون شونده</p> <p>۲- دقت در رعایت توالی کار توسط آزمون شونده</p>
---

**جدول ۱۱ - فرایند اجرای پروژه (نسخه آزمون شونده)**

مقیاس	بارم	مدت انجام کار - دقیقه	ریز فعالیت یا چگونگی روند انجام کار	شماره شایستگی‌ها	عنوان فعالیت (عنصر شایستگی)	توالی فرایند کاری
<input checked="" type="checkbox"/>		۱۰	۲۰	۱-ارزیابی ویژگی های مو جهت انجام رنگ	پذیرش و مشاوره مدل جهت انجام کار	مرحله اول
<input checked="" type="checkbox"/>				۲-ارزیابی ویژگی های موی سفید		
<input checked="" type="checkbox"/>				۳-ارائه پایه های رنگ مصرفی برای موی دو رنگ		
<input checked="" type="checkbox"/>				۴-ارائه پایه های رنگ مصرفی برای موی سفید		
<input checked="" type="checkbox"/>				۵-تعیین میزان تطابق ویژگی های مو و ساختار چهره با علاقه و درخواست مدل رنگ موی دو رنگ		
<input checked="" type="checkbox"/>				۵-تعیین میزان تطابق ویژگی های مو و ساختار چهره با علاقه و درخواست مدل موی سفید		
	<input checked="" type="checkbox"/>	۱۰	۳۰	۱-انتخاب و استفاده از ابزار و تجهیزات و مواد مصرفی مناسب با طرح انتخابی رنگ مو	آماده سازی تجهیزات ، ابزار و محیط کار	مرحله دوم
	<input checked="" type="checkbox"/>			۲- انتخاب و استفاده از ابزار و تجهیزات و مواد مصرفی مناسب با طرح انتخابی رنگ موی سفید		
	<input checked="" type="checkbox"/>			۳-رعایت الزامات بهداشتی فردی و محیطی		
	<input checked="" type="checkbox"/>			۴-استفاده از وسایل حفاظتی و ایمنی		
	<input checked="" type="checkbox"/>	۵۵	۲۱۰	۱-استفاده از محصولات رنگ مو با استفاده از روش ها و مراحل موجود	رنگ کردن مو	مرحله سوم
	<input checked="" type="checkbox"/>			۲-ترکیب صحیح مقدار رنگ با اکسیدان مناسب		
	<input checked="" type="checkbox"/>			۳-رعایت زمان تعیین شده محصولات رنگ مو		
<input checked="" type="checkbox"/>				۴-رنگ نمودن مو		
<input checked="" type="checkbox"/>				۵-همپایه نمودن رنگ		
	<input checked="" type="checkbox"/>			۶- شستشوی اصولی رنگ		
	<input checked="" type="checkbox"/>			۸-ویتامینه کددن مو		
	<input checked="" type="checkbox"/>			۹-رنگ موی سفید		
	<input checked="" type="checkbox"/>			۱۰-یکدست کردن رنگ		
	<input checked="" type="checkbox"/>			۱۱-شستشو و ویتامینه موی سفید		
<input checked="" type="checkbox"/>				۱۲-دقت و سرعت عمل		
	<input checked="" type="checkbox"/>			۲۰		
	<input checked="" type="checkbox"/>	۲- تطبیق رنگ مو بعد از رنگ موی سفید با رنگ انتخابی				
	<input checked="" type="checkbox"/>	۳-ارائه توصیه های مراقبتی به مدل				
	<input checked="" type="checkbox"/>	۴-فرم دادن به موی رنگ شده				
	<input checked="" type="checkbox"/>	۵- فرم دادن به موی رنگ شده سفید				

**جدول ۱۲ - لیست تجهیزات (نسخه رئیس حوزه سنجش، مسؤول آزمون و آزمونگر)**

ردیف	نام تجهیزات	مشخصات فنی	تعداد	واحد سنجه	آزمونگر	آزمون شونده	توضیحات
۱	آینه کار	۵۰ x 70 cm	۱	جام		<input checked="" type="checkbox"/>	-
۲	تایمر	دیجیتالی	۱	عدد	<input checked="" type="checkbox"/>	<input checked="" type="checkbox"/>	-
۳	ترازو	دیجیتالی	۱	عدد		<input checked="" type="checkbox"/>	-
۴	تهویه مناسب	استاندارد	۱	دستگاه		<input checked="" type="checkbox"/>	تعداد مناسب با فضای آزمون
۵	جعبه کمک های اولیه	استاندارد	۱	عدد		<input checked="" type="checkbox"/>	-
۶	دستگاه بخور	برقی	۱	دستگاه		<input checked="" type="checkbox"/>	-
۷	دماسنج	دیجیتالی	۱	عدد		<input checked="" type="checkbox"/>	-
۸	سرشوی	چینی	۱	عدد		<input checked="" type="checkbox"/>	-
۹	سطل زباله	پدالی	۱	عدد		<input checked="" type="checkbox"/>	-
۱۰	صندلی کار	جکی یا ساده	۲	عدد		<input checked="" type="checkbox"/>	-
۱۱	صندلی مدیر	چرمی	۳	عدد	<input checked="" type="checkbox"/>		-
۱۲	کاتولوگ رنگ	دارای کلیه ی دسته بندی موها	۱	عدد		<input checked="" type="checkbox"/>	-
۱۳	کپسول آتش نشانی	دستی حاوی پودر خشک	۱	دستگاه		<input checked="" type="checkbox"/>	تعداد مناسب با فضای آزمون
۱۴	میز کار	چوبی یا فلزی	۲	عدد	<input checked="" type="checkbox"/>		-
۱۵	ترولی	چرخ دار	۱	عدد		<input checked="" type="checkbox"/>	-

**جدول ۱۳ - لیست ابزار آلات (نسخه رئیس حوزه سنجش، مسؤول آزمون و آزمونگر)**

ردیف	نام ابزار آلات	مشخصات فنی	تعداد	واحد سنجه	آزمونگر	آزمون شونده	توضیحات
۱	اتو مو	برقی	۱	دستگاه		<input checked="" type="checkbox"/>	-
۲	کاسه و برس رنگ	پلاستیکی	۳	عدد		<input checked="" type="checkbox"/>	-
۳	برس گرد در اندازه های مختلف	فلزی یا چوبی	۳	عدد		<input checked="" type="checkbox"/>	-
۴	سشوار دستی	برقی	۱	دستگاه		<input checked="" type="checkbox"/>	-
۵	شانه دم باریک	ساده، کربنیک	۲	عدد		<input checked="" type="checkbox"/>	-
۶	شانه معمولی	کائوچویی، ساده	۲	عدد		<input checked="" type="checkbox"/>	-
۷	کلیپس	انبری، ساده	۱	عدد		<input checked="" type="checkbox"/>	به تعداد لازم
۸	پیشبند استادکار	پلاستیکی	۱	عدد		<input checked="" type="checkbox"/>	-
۹	کارت سوابق مدل	استاندارد	۲	عدد		<input checked="" type="checkbox"/>	-

**جدول ۱۴ - لیست مواد مصرفی و قیمت (نسخه رئیسی حوزه سنجش، مسؤول آزمون و آزمونگر)**

ردیف	نام مواد مصرفی	مشخصات فنی	تعداد	واحد سنجه	قیمت واحد به ریال	آزمون شونده	توضیحات
۱	اکسیدان کرم	۹٪ - ۶٪ - ۳٪	به میزان لازم	میلی لیتر	۷۰۰۰۰۰	<input checked="" type="checkbox"/>	به مقدار لازم
۲	انواع رنگ مو	در تن های مختلف	به تعداد لازم	عدد	۵۰۰۰۰۰	<input checked="" type="checkbox"/>	به تعداد لازم
۳	پنبه	استاندارد	۱	بسته	۳۰۰۰۰۰	<input checked="" type="checkbox"/>	-
۵	پیشبند	یکبار مصرف	۱	بسته	۳۰۰۰۰۰	<input checked="" type="checkbox"/>	-
۶	تثبیت کننده رنگ مو	مایع - کرمی	به مقدار لازم	میلی لیتر	۱۰۰۰۰۰۰	<input checked="" type="checkbox"/>	-
۷	دستکش	یکبار مصرف	۱	بسته	۱۸۰۰۰۰۰	<input checked="" type="checkbox"/>	-
۸	دستمال کاغذی	یکبار مصرف	۱	بسته	۱۸۰۰۰۰	<input checked="" type="checkbox"/>	-
۹	شامپو	معمولی	۱	بسته	۴۰۰۰۰۰	<input checked="" type="checkbox"/>	-
۱۰	صابون شستشوی دست	مایع	۱	بسته	۲۰۰۰۰۰	<input checked="" type="checkbox"/>	-
۱۳	کلاه رنگ	یکبار مصرف	۲	عدد	۲۵۰۰۰	<input checked="" type="checkbox"/>	-
۱۴	لباس کار	یکبار مصرف	۱	عدد	۲۰۰۰۰۰	<input checked="" type="checkbox"/>	-
۱۵	ماسک مو و ویتامینه	انواع مو	به مقدار لازم	بسته	۴۰۰۰۰۰	<input checked="" type="checkbox"/>	-
۱۶	مواد ضد عفونی کننده ابزار	الکل - نانوسیل	به مقدار لازم	میلی لیتر	۲۰۰۰۰۰	<input checked="" type="checkbox"/>	-
۱۷	مواد شوینده ابزار و محیط	استاندارد - پودری	به مقدار لازم	بسته	۱۰۰۰۰۰	<input checked="" type="checkbox"/>	-
۱۸	مواد ضد عفونی کننده دست	نانوسیل	به مقدار لازم	میلی لیتر	۲۰۰۰۰۰	<input checked="" type="checkbox"/>	-
۱۹	محافظ دور گردن	یکبار مصرف	۱	عدد	۷۰۰۰۰۰	<input checked="" type="checkbox"/>	-
۲۰	نرم کننده	معمولی	به مقدار کافی	میلی لیتر	۱۰۰۰۰۰	<input checked="" type="checkbox"/>	-
۲۲	شامپو مخصوص موهای رنگ شده	استاندارد	۱	بسته	۱۵۰۰۰۰۰	<input checked="" type="checkbox"/>	-



جدول ۱۵ - چک لیست معیار های نگرشی ( نسخه آزمونگر )

نام و نام خانوادگی آزمون شونده:		کد ملی:		تاریخ آزمون:		ساعت شروع:		ساعت پایان:	
ردیف	مهارت های توانائی اشتغال	شایستگی ها					نمره داوطلب	طیف	
		هرگز	گاهی	معمولا	اغلب	همیشه		۰	۱
۱	اخلاق کاری								اعتماد به نفس و خود اتکائی نشان می دهد
۲									مسئولیت پذیر است
۳									با مباحثات کار می کند
۴									مسئولیت رفتارهایش را می پذیرد
۵									خویشتن دار است و در یک روش کنترل شده کار می کند
۶									در گفتار، عمل و کردار، بلوغ از خود نشان می دهد
۷									کارش را خود ارزیابی می کند
۸	مسئولیت پذیری								کار را سازماندهی و زمان را به طور موثر مدیریت می کند
۹									توانائی تکمیل تکالیف در زمان مقرر را از خود به نمایش می گذارد
۱۰									از دستورات شفاهی، بصری و کتبی پیروی می کند
۱۱									از موادمصرفی، ابزارآلات خوب مواظبت می کند
۱۲	استدلال و حل مساله								با تغییرات خواسته های شغلی تطابق پذیری دارد
۱۳									منطقی است و قضاوت های عینی می سازد
۱۴									روش ها و قواعد را می فهمد
۱۵									ابتکار نشان می دهد
۱۶	سلامتی و عادات ایمنی								سرعت تولید و آهنگ کاری خوب دارد
۱۷									نسبت به حفاظت و ایمنی تجهیزات و دستگاه ها اهتمام لازم دارد
۱۸									به شیوه مناسب و آراستگی لباس می پوشد
۱۹									موقعیت های استرس زا را تشخیص میدهد
۲۰									موقعیت های استرس زا را به راحتی مدیریت می کند.
جمع کل									

ناظر آزمون  
نام و نام خانوادگی و امضاء:

آزمونگر دوم  
نام و نام خانوادگی و امضاء:

آزمونگر اول  
نام و نام خانوادگی و امضاء:

بسمه تعالی

ارزشیابی مهارتی با الگوی سنجش عملکردی

## پروژه آزمون علمی «امانی»

گروه شغلی : مراقبت و زیبایی

عنوان استاندارد : رنگ کردن مو

کد استاندارد : ۵۱۴۱۶۰۰۰۰۱

کد پروژه : ۱۴۰۱/۵۱۴۱۶۰۰۰۰۱/۲۰۸

زمان آزمون ۵ ساعت و ۱۰ دقیقه

تاریخ تدوین پروژه آزمون : ۱۴۰۱/۱۰/۱۰

## جدول ۱

فهرست محتوی پروژه	
ردیف	فهرست محتوی
۱	تهیه کنندگان
۲	مشخصات استاندارد آموزشی
۳	توضیح مختصر در مورد پروژه
۴	نقشه کار عملی
۵	دستورالعمل (فرایند) اجرای پروژه
۶	لیست تجهیزات
۷	لیست ابزارآلات
۸	لیست مواد مصرفی
۹	امتیازبندی
۱۰	چک لیست معیار های نگرشی
۱۱	نتیجه نهایی

سازمان آموزش فنی و حرفه‌ای کشور

جدول ۲ - تهیه کنندگان:

ردیف	نام و نام خانوادگی	تحصیلات	سابقه آموزشی (سال)	سایر اطلاعات
۱	رقیه آقایی	آخرین مدرک تحصیلی	سابقه فعالیت مربی دولتی	تلفن ثابت: ۵۵۸۴۷۷۵۲
		کارشناسی	۷ سال	تلفن همراه: ۰۹۱۲۱۹۵۳۲۵۴
		رشته تحصیلی	سابقه فعالیت مربی غیر دولتی	ایمیل: atremina@yahoo.com
	گریم	۱۵ سال	آدرس: خانی آباد نو، شهرک شریعتی خیابان ماهان، کوچه ۲۴، پلاک ۲	
۲	منیژه مهرجو	آخرین مدرک تحصیلی	سابقه فعالیت مربی دولتی	تلفن ثابت: ۶۶۰۰۲۸۶۱
		کارشناسی	۱۸ ماه	تلفن همراه: ۰۹۱۲۳۰۴۵۷۷۹
		رشته تحصیلی	سابقه فعالیت مربی غیر دولتی	ایمیل: _____
	مدیریت بازرگانی	۳۰ سال	آدرس: تهران- ستارخان- خیابان شادمهر- بعد از چهارراه خوشرو پلاک ۲۰۹	
۳	ناهید برشان	آخرین مدرک تحصیلی	سابقه فعالیت مربی دولتی	تلفن ثابت: ۰۳۱۴۵۳۶۶۳۵۰
		دیپلم		تلفن همراه: ۰۹۱۳۳۶۷۲۵۱۶
		رشته تحصیلی	سابقه فعالیت مربی غیر دولتی	ایمیل: nahidbarshan@gmail.com
	تجربی	۲۶ سال	آدرس: شاهین شهر خیابان مخابرات فرعی ۱۱ غربی پلاک ۸۴	

جدول ۳ - مشخصات استاندارد آموزشی / استاندارد ارزشیابی:

خوشه: خدمات گروه: مراقبت زیبایی

نام استاندارد		کد استاندارد:	میزان ساعت آموزشی	تئوری
رنگ کردن مو		۵۱۴۱۶۰۰۰۱		عملی
				پروژه
				کارورزی
			-	

جدول ۴ - فهرست شایستگی های استاندارد آموزشی / فهرست مراحل کار استاندارد ارزشیابی:

ردیف	عناوین شایستگی/ توانایی یا عناوین مراحل کار	میزان ساعت آموزش		
		تئوری	عملی	جمع
۱	پذیرش مشتری و مشاوره جهت انجام کار			
۲	آماده سازی تجهیزات ، ابزار و محیط کار			
۳	رنگ کردن مو			
۴	ارزیابی خدمات و تکمیل کار			
۵				
۶				
۷				
۸				
۹				
۱۰				
۱۱	کارورزی	-		
۱۲	پروژه	-		
	جمع کل			۳۰

جدول ۵- نقشه کار عملی (نسخه آزمونگر و آزمون شونده)



۲

۱

خانمی (مدل ۱) با مراجعه به سالن قصد دارد موهای خود را که طبیعی است فقط با رنگ روشن نماید. لطفا کار مدل ۱ را انجام دهید.

خانمی (مدل ۲) هم مراجعه کردند و قصد دارند موهای روشن رنگ شده خود را به رنگ متوسط گرم مطابق عکس رنگ کنند. لطفا کار مدل ۲ را هم انجام دهید.

**جدول ۶- توضیحات نقشه عملی: (نسخه آزمونگر و آزمون شونده)**

با توجه به درخواست های هر دو خانم در نقشه، آزمون شونده محترم باید:

- ۱- موهای طبیعی را رنگ کند. (مطابق عکس شماره ۲ در نقشه)
  - ۲- موهای روشن رنگ شده را با رنگ متوسط گرم رنگ کند. (مطابق عکس شماره ۱)
  - ۳- هر دو مدل مو را پس از شستشو بشواید و حالت دهد.
  - ۴- زمان آزمون ۵ ساعت ۱۰ دقیقه میباشد
  - ۵- آوردن ۲ مدل الزامیست
- \*توجه\* اندازه موهای مدل طبیعی حداقل از ۳۰ سانت کمتر نباشد. و موی سفید زیر ۳۰ سانت باشد**

**\*آزمون شونده محترم لطفا تایم آزمون را مدیریت کنید**

**جدول ۷ - توضیح مختصر فرآیند اجرای پروژه: (نسخه آزمونگر)**

<b>اهداف پروژه:</b>	
<input checked="" type="checkbox"/> فرایندی	<input checked="" type="checkbox"/> تولیدی
<b>در این پروژه:</b>	
۱) زمان انجام فرایند حائز اهمیت	<input checked="" type="checkbox"/> می باشد. <input type="checkbox"/> نمی باشد.
۲) رعایت توالی انجام مراحل فعالیت مهم	<input checked="" type="checkbox"/> می باشد. <input type="checkbox"/> نمی باشد.
۳) مقدار استفاده از مواد مصرفی دارای اهمیت	<input checked="" type="checkbox"/> می باشد. <input type="checkbox"/> نمی باشد.
۴) ساخت محصول جز موارد با اهمیت پروژه	<input checked="" type="checkbox"/> می باشد. <input type="checkbox"/> نمی باشد.
۵) رعایت نکات ایمنی و حفاظتی الزامی	<input checked="" type="checkbox"/> می باشد. <input type="checkbox"/> نمی باشد.
۶) ...	

**جدول ۸ - نمرات گاهشی (نسخه آزمونگر)**

مجاز هست		مجاز نیست	افزودن مواد مصرفی / زمان ، با کسر نمره	
نیم تا یکساعت	تا نیم ساعت		در صورت عدم رعایت زمان	زمان اجرای
۷ درصد از کل بارم کم می شود.	۳ درصد از کل بارم کم می شود		بندی در اجرای مراحل کاری	فرایند
۵ درصد از کل بارم کم می شود			در صورت عدم رعایت میزان مواد مصرفی	مقدار مواد مصرفی

**جدول ۱۰ (نسخه آزمونگر و آزمون شونده)**

۱- نشان دادن مدلها قبل از شروع کار به آزمونگران
۲- اعلام پایان کار در هر مرحله و تحویل آن به آزمونگران
۳- نوشتن فرمول رنگ در ابتدای کار برای هر دو مدل و تحویل با قید نام و نام خانوادگی به آزمونگران

**جدول ۹ (نسخه آزمونگر)**

۱- چک کردن مدلها قبل از شروع کار آزمون شونده
۲- دقت در رعایت توالی کار توسط آزمون شونده



جدول ۱۱ - فرایند اجرای پروژه (نسخه آزمون شونده)

مقیاس	بارم	مدت انجام کار - دقیقه	ریز فعالیت یا چگونگی روند انجام کار	شماره شایستگی‌ها	عنوان فعالیت (عنصر شایستگی)	توالی فرایند کاری
<input checked="" type="checkbox"/>	۱۰	۲۰	۱-ارزیابی ویژگی های مو جهت انجام رنگ	۱	پذیرش و مشاوره مدل جهت انجام کار	مرحله اول
<input checked="" type="checkbox"/>			۲-ارزیابی ویژگی های موی روشن رنگ شده	۱		
<input checked="" type="checkbox"/>			۳-ارائه پایه های رنگ مصرفی برای موی طبیعی	۱		
<input checked="" type="checkbox"/>			۴-ارائه پایه های رنگ مصرفی برای موی روشن	۱		
<input checked="" type="checkbox"/>			۵-تعیین میزان تطابق ویژگی های مو و ساختار چهره با علاقه و درخواست مدل رنگ موی طبیعی	۱		
<input checked="" type="checkbox"/>			۶-تعیین میزان تطابق ویژگی های مو و ساختار چهره با علاقه و درخواست مدل موی روشن	۱		
<input checked="" type="checkbox"/>	۱۰	۳۰	۱-انتخاب و استفاده از ابزار و تجهیزات و مواد مصرفی مناسب با طرح انتخابی رنگ مو	۲	آماده سازی تجهیزات ، ابزار و محیط کار	مرحله دوم
<input checked="" type="checkbox"/>			۲- انتخاب و استفاده از ابزار و تجهیزات و مواد مصرفی مناسب با طرح انتخابی رنگ موی روشن	۲		
<input checked="" type="checkbox"/>			۳-رعایت الزامات بهداشتی فردی و محیطی	۲		
<input checked="" type="checkbox"/>			۴-استفاده از وسایل حفاظتی و ایمنی	۲		
<input checked="" type="checkbox"/>	۵۵	۲۱۰	۱-استفاده از محصولات رنگ مو با استفاده از روش ها و مراحل موجود	۳	رنگ کردن مو	مرحله سوم
<input checked="" type="checkbox"/>			۲-ترکیب صحیح مقدار رنگ با اکسیدان مناسب	۳		
<input checked="" type="checkbox"/>			۳-رعایت زمان تعیین شده محصولات رنگ مو	۳		
<input checked="" type="checkbox"/>			۴-رنگ نمودن مو	۳		
<input checked="" type="checkbox"/>			۵-همپایه نمودن رنگ	۳		
<input checked="" type="checkbox"/>			۶- شستشوی اصولی رنگ	۳		
<input checked="" type="checkbox"/>			۸-ویتامینه کردن مو	۳		
<input checked="" type="checkbox"/>			۹-رنگ موی روشن	۳		
<input checked="" type="checkbox"/>			۱۰-یکدست کردن رنگ	۳		
<input checked="" type="checkbox"/>			۱۱-شستشو و ویتامینه موی روشن	۳		
<input checked="" type="checkbox"/>			۱۲-دقت و سرعت عمل	۳		
<input checked="" type="checkbox"/>			۲۰	۵۰		
<input checked="" type="checkbox"/>	۲- تطبیق رنگ مو بعد از رنگ موی روشن با رنگ انتخابی	۴				
<input checked="" type="checkbox"/>	۳-ارائه توصیه های مراقبتی به مدل	۴				
<input checked="" type="checkbox"/>	۴-فرم دادن به موی رنگ شده	۴				
<input checked="" type="checkbox"/>	۵- فرم دادن به موی رنگ شده روشن	۴				

**جدول ۱۲ - لیست تجهیزات ( نسخه رئیس حوزه سنجش ، مسؤل آزمون و آزمونگر )**

ردیف	نام تجهیزات	مشخصات فنی	تعداد	واحد سنجه	آزمونگر	آزمون شونده	توضیحات
۱	آینه کار	۵۰ x 70 cm	۱	جام		<input checked="" type="checkbox"/>	-
۲	تایمر	دیجیتالی	۱	عدد	<input checked="" type="checkbox"/>	<input checked="" type="checkbox"/>	-
۳	ترازو	دیجیتالی	۱	عدد		<input checked="" type="checkbox"/>	-
۴	تهویه مناسب	استاندارد	۱	دستگاه		<input checked="" type="checkbox"/>	تعداد مناسب با فضای آزمون
۵	جعبه کمک های اولیه	استاندارد	۱	عدد		<input checked="" type="checkbox"/>	-
۶	دستگاه بخور	برقی	۱	دستگاه		<input checked="" type="checkbox"/>	-
۷	دماسنج	دیجیتالی	۱	عدد		<input checked="" type="checkbox"/>	-
۸	سرشوی	چینی	۱	عدد		<input checked="" type="checkbox"/>	-
۹	سطل زباله	پدالی	۱	عدد		<input checked="" type="checkbox"/>	-
۱۰	صندلی کار	جکی یا ساده	۲	عدد		<input checked="" type="checkbox"/>	-
۱۱	صندلی مدیر	چرمی	۳	عدد	<input checked="" type="checkbox"/>		-
۱۲	کاتولوگ رنگ	دارای کلیه ی دسته بندی موها	۱	عدد		<input checked="" type="checkbox"/>	-
۱۳	کپسول آتش نشانی	دستی حاوی پودر خشک	۱	دستگاه		<input checked="" type="checkbox"/>	تعداد مناسب با فضای آزمون
۱۴	میز کار	چوبی یا فلزی	۲	عدد	<input checked="" type="checkbox"/>		-
۱۵	ترولی	چرخ دار	۱	عدد		<input checked="" type="checkbox"/>	-

**جدول ۱۳ - لیست ابزارآلات ( نسخه رئیس حوزه سنجش ، مسؤل آزمون و آزمونگر )**

ردیف	نام ابزارآلات	مشخصات فنی	تعداد	واحد سنجه	آزمونگر	آزمون شونده	توضیحات
۱	اتو مو	برقی	۱	دستگاه		<input checked="" type="checkbox"/>	-
۲	کاسه و برس رنگ	پلاستیکی	۳	عدد		<input checked="" type="checkbox"/>	-
۳	برس گرد در اندازه های مختلف	فلزی یا چوبی	۳	عدد		<input checked="" type="checkbox"/>	-
۴	سشوار دستی	برقی	۱	دستگاه		<input checked="" type="checkbox"/>	-
۵	شانه دم باریک	ساده ، کربنیک	۲	عدد		<input checked="" type="checkbox"/>	-
۶	شانه معمولی	کائوچویی ، ساده	۲	عدد		<input checked="" type="checkbox"/>	-
۷	کلیپس	انبری ، ساده	۱	عدد		<input checked="" type="checkbox"/>	به تعداد لازم
۸	پیشبند استادکار	پلاستیکی	۱	عدد		<input checked="" type="checkbox"/>	-
۹	کارت سوابق مدل	استاندارد	۲	عدد		<input checked="" type="checkbox"/>	-

جدول ۱۴ - لیست مواد مصرفی و قیمت (نسخه رئیس حوزه سنجش، مسؤول آزمون و آزمونگر)

ردیف	نام مواد مصرفی	مشخصات فنی	تعداد	واحد سنجش	قیمت واحد به ریال	آزمونگر	آزمون شونده	توضیحات
۱	اکسیدان کرم	۹٪ - ۶٪ - ۳٪	به میزان لازم	میلی لیتر	۷۰۰۰۰۰		<input checked="" type="checkbox"/>	به مقدار لازم
۲	انواع رنگ مو	در تن های مختلف	به تعداد لازم	عدد	۵۰۰۰۰۰		<input checked="" type="checkbox"/>	به تعداد لازم
۳	پنبه	استاندارد	۱	بسته	۳۰۰۰۰۰		<input checked="" type="checkbox"/>	-
۵	پیشبند	یکبار مصرف	۱	بسته	۳۰۰۰۰۰		<input checked="" type="checkbox"/>	-
۶	تثبیت کننده رنگ مو	مایع - کرمی	به مقدار لازم	میلی لیتر	۱۰۰۰۰۰۰		<input checked="" type="checkbox"/>	-
۷	دستکش	یکبار مصرف	۱	بسته	۱۸۰۰۰۰۰		<input checked="" type="checkbox"/>	-
۸	دستمال کاغذی	یکبار مصرف	۱	بسته	۱۸۰۰۰۰		<input checked="" type="checkbox"/>	-
۹	شامپو	معمولی	۱	بسته	۴۰۰۰۰۰		<input checked="" type="checkbox"/>	-
۱۰	صابون شستشوی دست	مایع	۱	بسته	۲۰۰۰۰۰		<input checked="" type="checkbox"/>	-
۱۳	کلاه رنگ	یکبار مصرف	۲	عدد	۲۵۰۰۰		<input checked="" type="checkbox"/>	-
۱۴	لباس کار	یکبار مصرف	۱	عدد	۲۰۰۰۰۰		<input checked="" type="checkbox"/>	-
۱۵	ماسک مو و ویتامینه	انواع مو	به مقدار لازم	بسته	۴۰۰۰۰۰		<input checked="" type="checkbox"/>	-
۱۶	مواد ضد عفونی کننده ابزار	الکل - نانوسیل	به مقدار لازم	میلی لیتر	۲۰۰۰۰۰		<input checked="" type="checkbox"/>	-
۱۷	مواد شوینده ابزار و محیط	استاندارد - پودری	به مقدار لازم	بسته	۱۰۰۰۰۰		<input checked="" type="checkbox"/>	-
۱۸	مواد ضد عفونی کننده دست	نانوسیل	به مقدار لازم	میلی لیتر	۲۰۰۰۰۰		<input checked="" type="checkbox"/>	-
۱۹	محافظ دور گردن	یکبار مصرف	۱	عدد	۷۰۰۰۰۰		<input checked="" type="checkbox"/>	-
۲۰	نرم کننده	معمولی	به مقدار کافی	میلی لیتر	۱۰۰۰۰۰		<input checked="" type="checkbox"/>	-
۲۲	شامپو مخصوص موهای رنگ شده	استاندارد	۱	بسته	۱۵۰۰۰۰۰		<input checked="" type="checkbox"/>	-

**جدول ۱۵ - چک لیست معیار های نگرشی ( نسخه آزمونگر )**

نام و نام خانوادگی آزمون شونده:		کد ملی:		تاریخ آزمون:		ساعت شروع:		ساعت پایان:	
ردیف	مهارت های توانائی اشتغال	شایستگی ها					نمره داوطلب	طیف	
		هرگز	گاهی	معمولا	اغلب	همیشه		۱	۰,۷۵
۱	اخلاق کاری	اعتماد به نفس و خود اتکائی نشان می دهد							
۲		مسئولیت پذیر است							
۳		با مباحث کار می کند							
۴		مسئولیت رفتارهایش را می پذیرد							
۵		خوابیدن دار است و در یک روش کنترل شده کار می کند							
۶		در گفتار، عمل و کردار، بلوغ از خود نشان می دهد							
۷		کارش را خود ارزیابی می کند							
۸	مسئولیت پذیری	کار را سازماندهی و زمان را به طور موثر مدیریت می کند							
۹		توانائی تکمیل تکالیف در زمان مقرر را از خود به نمایش می گذارد							
۱۰		از دستورات شفاهی، بصری و کتبی پیروی می کند							
۱۱		از موادمصرفی، ابزارآلات خوب مواظبت می کند							
۱۲	استدلال و حل مساله	با تغییرات خواسته های شغلی تطابق پذیری دارد							
۱۳		منطقی است و قضاوت های عینی می سازد							
۱۴		روش ها و قواعد را می فهمد							
۱۵		ابتکار نشان می دهد							
۱۶	سلامتی و عادات ایمنی	سرعت تولید و آهنگ کاری خوب دارد							
۱۷		نسبت به حفاظت و ایمنی تجهیزات و دستگاه ها اهتمام لازم دارد							
۱۸		به شیوه مناسب و آراستگی لباس می پوشد							
۱۹		موقعیت های استرس زا را تشخیص میدهد							
۲۰		موقعیت های استرس زا را به راحتی مدیریت می کند.							
جمع کل									

ناظر آزمون  
نام و نام خانوادگی و امضاء:

آزمونگر دوم  
نام و نام خانوادگی و امضاء:

آزمونگر اول  
نام و نام خانوادگی و امضاء:

بسمه تعالی

ارزشیابی مهارتی با الگوی سنجش عملکردی

## پروژه آزمون عملی «مابانی»

گروه شغلی : مراقبت و زیبایی

عنوان استاندارد : رنگ کردن مو

کد استاندارد : ۵۱۴۱۶۰۰۰۰۱

کد پروژه : ۱۴۰۱/۵۱۴۱۶۰۰۰۰۱/۲۰۷

زمان آزمون ۵ ساعت و ۱۰ دقیقه

تاریخ تدوین پروژه آزمون : ۱۴۰۱/۱۰/۱۰

## جدول ۱

فهرست محتوی پروژه	
ردیف	فهرست محتوی
۱	تهیه کنندگان
۲	مشخصات استاندارد آموزشی
۳	توضیح مختصر در مورد پروژه
۴	نقشه کار عملی
۵	دستورالعمل (فرایند) اجرای پروژه
۶	لیست تجهیزات
۷	لیست ابزارآلات
۸	لیست مواد مصرفی
۹	امتیازبندی
۱۰	چک لیست معیار های نگرشی
۱۱	نتیجه نهایی

سازمان آموزش فنی و حرفه‌ای کشور

جدول ۲ - تهیه کنندگان:

ردیف	نام و نام خانوادگی	تحصیلات	سابقه آموزشی (سال)	سایر اطلاعات
۱	رقیه آقایی	آخرین مدرک تحصیلی	سابقه فعالیت مربی دولتی	تلفن ثابت: ۵۵۸۴۷۷۵۲
		کارشناسی	۷ سال	تلفن همراه: ۰۹۱۲۱۹۵۲۲۵۴
		رشته تحصیلی	سابقه فعالیت مربی غیر دولتی	ایمیل: atremina@yahoo.com
۲	منیژه مهرجو	آخرین مدرک تحصیلی	سابقه فعالیت مربی دولتی	تلفن ثابت: ۶۶۰۰۲۸۶۱
		کارشناسی	۱۸ ماه	تلفن همراه: ۰۹۱۲۳۰۴۵۷۷۹
		رشته تحصیلی	سابقه فعالیت مربی غیر دولتی	ایمیل: ...
۳	ناهید برشان	مدیریت بازرگانی	۳۰ سال	آدرس: تهران - ستارخان - خیابان شادمهر - بعد از چهارراه خوشرو پلاک ۲۰۹
		آخرین مدرک تحصیلی	سابقه فعالیت مربی دولتی	تلفن ثابت: ۰۳۱۴۵۲۶۶۳۵۰
		دیپلم	سابقه فعالیت مربی غیر دولتی	تلفن همراه: ۰۹۱۳۳۶۷۲۵۱۶
		رشته تحصیلی	سابقه فعالیت مربی غیر دولتی	ایمیل: nahidbarshan@gmail.com
		تجربی	۲۶ سال	آدرس: شاهین شهر خیابان مخابرات فرعی ۱۱ غربی پلاک ۸۴

جدول ۳ - مشخصات استاندارد آموزشی  / استاندارد ارزشیابی

خوشه: خدمات گروه: مراقبت زیبایی

تئوری	کد استاندارد:	نام استاندارد
-	۵۱۴۱۶۰۰۰۰۱	رنگ کردن مو
عملی		
پروژه		
کارورزی		

جدول ۴ - فهرست شایستگی های استاندارد آموزشی / فهرست مراحل کار استاندارد ارزشیابی:

ردیف	عناوین شایستگی / توانایی یا عناوین مراحل کار	میزان ساعت آموزش		
		تئوری	عملی	جمع
۱	پذیرش مشتری و مشاوره جهت انجام کار			
۲	آماده سازی تجهیزات ، ابزار و محیط کار			
۳	رنگ کردن مو			
۴	ارزیابی خدمات و تکمیل کار			
۵				
۶				
۷				
۸				
۹				
۱۰				
۱۱	کارورزی	-		
۱۲	پروژه	-		
	جمع کل			۳۰



## جدول ۵- نقشه کار عملی (نسخه آزمونگر و آزمون شونده)



۱



۲

مدل ۱ با مراجعه به سالن قصد دارد موهای خود را که رشد ریشه داشته و دو رنگ شده است را مجدد رنگ کنند. لطفا کار مدل ۱ را انجام دهید.

مدل ۲ هم مراجعه کردند و قصد دارند موهای طبیعی خود را با رنگ روشن کنند. لطفا کار مدل ۲ را هم انجام دهید.

## جدول ۶- توضیحات نقشه عملی: (نسخه آزمونگر و آزمون شونده)

با توجه به درخواست های هر دو خانم در نقشه، آزمون شونده محترم باید:

۱- موهای دو رنگ را یکدست کند. (مطابق عکس شماره ۲ در نقشه)

۲- موهای طبیعی را با رنگ روشن کند. (مطابق عکس شماره ۱)

۴- هر دو مو را پس از شستشو بشواید و حالت دهد.

۵- مدت زمان آزمون عملی ۵ ساعت و ۱۰ دقیقه میباشد.

\*توجه\* اندازه موهای مدل ها حداقل از ۳۰ سانت کمتر نباشد.

آزمون شونده محترم لطفا زمان آزمون خود را مدیریت نمایید.

**جدول ۷ - توضیح مختصر فرآیند اجرای پروژه: (نسخه آزمونگر)**

<b>اهداف پروژه:</b>	
<input checked="" type="checkbox"/> فرایندی	<input checked="" type="checkbox"/> تولیدی
<b>در این پروژه:</b>	
۱) زمان انجام فرایند حائز اهمیت	<input checked="" type="checkbox"/> می باشد. <input type="checkbox"/> نمی باشد.
۲) رعایت توالی انجام مراحل فعالیت مهم	<input checked="" type="checkbox"/> می باشد. <input type="checkbox"/> نمی باشد.
۳) مقدار استفاده از مواد مصرفی دارای اهمیت	<input checked="" type="checkbox"/> می باشد. <input type="checkbox"/> نمی باشد.
۴) ساخت محصول جز موارد با اهمیت پروژه	<input checked="" type="checkbox"/> می باشد. <input type="checkbox"/> نمی باشد.
۵) رعایت نکات ایمنی و حفاظتی الزامی	<input checked="" type="checkbox"/> می باشد. <input type="checkbox"/> نمی باشد.
۶) ...	

**جدول ۸ - نمرات کاهشی (نسخه آزمونگر)**

مجاز هست		مجاز نیست	افزودن مواد مصرفی / زمان ، با کسر نمره	
نیم تا یکساعت	تا نیم ساعت		در صورت عدم رعایت زمان	زمان اجرای فرایند
۷ درصد از کل بارم کم می شود.	۳ درصد از کل بارم کم می شود		بندی در اجرای مراحل کاری	
۵ درصد از کل بارم کم می شود			در صورت عدم رعایت میزان مواد مصرفی	مقدار مواد مصرفی

**جدول ۱۰ (نسخه آزمونگر و آزمون شونده)**

<p>۱- نشان دادن مدلها قبل از شروع کار به آزمونگران</p> <p>۲- اعلام پایان کار در هر مرحله و تحویل آن به آزمونگران</p> <p>۳- نوشتن فرمول رنگ در ابتدای کار برای هر دو مدل و تحویل با قید نام و نام خانوادگی به آزمونگران</p>
--

**جدول ۹ (نسخه آزمونگر)**

<p>۱- چک کردن مدلها قبل از شروع کار آزمون شونده</p> <p>۲- دقت در رعایت توالی کار توسط آزمون شونده</p>
---

**جدول ۱۱ - فرایند اجرای پروژه (نسخه آزمون شونده)**

مقیاس	بارم	مدت انجام کار - دقیقه	ریز فعالیت یا چگونگی روند انجام کار	شماره شایستگی‌ها	عنوان فعالیت (عنصر شایستگی)	توالی فرایند کاری
<input checked="" type="checkbox"/>	۱۰	۲۰	۱-ارزیابی ویژگی های مو جهت انجام رنگ	۱	پذیرش و مشاوره مدل جهت انجام کار	مرحله اول
<input checked="" type="checkbox"/>			۲-ارزیابی ویژگی های موی طبیعی	۱		
<input checked="" type="checkbox"/>			۳-ارائه پایه های رنگ مصرفی برای موی دو رنگ	۱		
<input checked="" type="checkbox"/>			۴-ارائه پایه های رنگ مصرفی برای موی طبیعی	۱		
<input checked="" type="checkbox"/>			۵-تعیین میزان تطابق ویژگی های مو و ساختار چهره با علاقه و درخواست مدل رنگ موی دو رنگ	۱		
<input checked="" type="checkbox"/>			۶-تعیین میزان تطابق ویژگی های مو و ساختار چهره با علاقه و درخواست مدل موی طبیعی	۱		
<input checked="" type="checkbox"/>	۱۰	۳۰	۱-انتخاب و استفاده از ابزار و تجهیزات و مواد مصرفی مناسب با طرح انتخابی رنگ مو	۲	آماده سازی تجهیزات ، ابزار و محیط کار	مرحله دوم
<input checked="" type="checkbox"/>			۲- انتخاب و استفاده از ابزار و تجهیزات و مواد مصرفی مناسب با طرح انتخابی رنگ موی طبیعی	۲		
<input checked="" type="checkbox"/>			۳-رعایت الزامات بهداشتی فردی و محیطی	۲		
<input checked="" type="checkbox"/>			۴-استفاده از وسایل حفاظتی و ایمنی	۲		
<input checked="" type="checkbox"/>	۵۵	۲۱۰	۱-استفاده از محصولات رنگ مو با استفاده از روش ها و مراحل موجود	۳	رنگ کردن مو	مرحله سوم
<input checked="" type="checkbox"/>			۲-ترکیب صحیح مقدار رنگ با اکسیدان مناسب	۳		
<input checked="" type="checkbox"/>			۳-رعایت زمان تعیین شده محصولات رنگ مو	۳		
<input checked="" type="checkbox"/>			۴-رنگ نمودن مو	۳		
<input checked="" type="checkbox"/>			۵-همپایه نمودن رنگ	۳		
<input checked="" type="checkbox"/>			۶- شستشوی اصولی رنگ	۳		
<input checked="" type="checkbox"/>			۸-ویتامینه کددن مو	۳		
<input checked="" type="checkbox"/>			۹-رنگ موی طبیعی	۳		
<input checked="" type="checkbox"/>			۱۰-یکدست کردن رنگ	۳		
<input checked="" type="checkbox"/>			۱۱-شستشو و ویتامینه موی طبیعی	۳		
<input checked="" type="checkbox"/>			۱۲-دقت و سرعت عمل	۳		
<input checked="" type="checkbox"/>			۲۰	۵۰		
<input checked="" type="checkbox"/>	۲- تطبیق رنگ مو بعد از رنگ موی طبیعی با رنگ انتخابی	۴				
<input checked="" type="checkbox"/>	۳-ارائه توصیه های مراقبتی به مدل	۴				
<input checked="" type="checkbox"/>	۴-فرم دادن به موی رنگ شده	۴				
<input checked="" type="checkbox"/>	۵- فرم دادن به موی رنگ شده طبیعی	۴				

**جدول ۱۲ - لیست تجهیزات ( نسخه رئیس حوزه سنجش ، مسؤل آزمون و آزمونگر )**

ردیف	نام تجهیزات	مشخصات فنی	تعداد	واحد سنجه	آزمونگر	آزمون شونده	توضیحات
۱	آینه کار	۵۰ x 70 cm	۱	جام		<input checked="" type="checkbox"/>	-
۲	تایمر	دیجیتالی	۱	عدد	<input checked="" type="checkbox"/>	<input checked="" type="checkbox"/>	-
۳	ترازو	دیجیتالی	۱	عدد		<input checked="" type="checkbox"/>	-
۴	تهویه مناسب	استاندارد	۱	دستگاه		<input checked="" type="checkbox"/>	تعداد مناسب با فضای آزمون
۵	جعبه کمک های اولیه	استاندارد	۱	عدد		<input checked="" type="checkbox"/>	-
۶	دستگاه بخور	برقی	۱	دستگاه		<input checked="" type="checkbox"/>	-
۷	دماسنج	دیجیتالی	۱	عدد		<input checked="" type="checkbox"/>	-
۸	سرشوی	چینی	۱	عدد		<input checked="" type="checkbox"/>	-
۹	سطل زباله	پدالی	۱	عدد		<input checked="" type="checkbox"/>	-
۱۰	صندلی کار	جکی یا ساده	۲	عدد		<input checked="" type="checkbox"/>	-
۱۱	صندلی مدیر	چرمی	۳	عدد	<input checked="" type="checkbox"/>		-
۱۲	کاتولوگ رنگ	دارای کلیه ی دسته بندی مو ها	۱	عدد		<input checked="" type="checkbox"/>	-
۱۳	کپسول آتش نشانی	دستی حاوی پودر خشک	۱	دستگاه		<input checked="" type="checkbox"/>	تعداد مناسب با فضای آزمون
۱۴	میز کار	چوبی یا فلزی	۲	عدد	<input checked="" type="checkbox"/>		-
۱۵	ترولی	چرخ دار	۱	عدد		<input checked="" type="checkbox"/>	-

**جدول ۱۳ - لیست ابزارآلات ( نسخه رئیس حوزه سنجش ، مسؤل آزمون و آزمونگر )**

ردیف	نام ابزارآلات	مشخصات فنی	تعداد	واحد سنجه	آزمونگر	آزمون شونده	توضیحات
۱	اتو مو	برقی	۱	دستگاه		<input checked="" type="checkbox"/>	-
۲	کاسه و برس رنگ	پلاستیکی	۳	عدد		<input checked="" type="checkbox"/>	-
۳	برس گرد در اندازه های مختلف	فلزی یا چوبی	۳	عدد		<input checked="" type="checkbox"/>	-
۴	سشوار دستی	برقی	۱	دستگاه		<input checked="" type="checkbox"/>	-
۵	شانه دم باریک	ساده ، کربنیک	۲	عدد		<input checked="" type="checkbox"/>	-
۶	شانه معمولی	کائوچویی ، ساده	۲	عدد		<input checked="" type="checkbox"/>	-
۷	کلیپس	انبری ، ساده	۱	عدد		<input checked="" type="checkbox"/>	به تعداد لازم
۸	پیشبند استادکار	پلاستیکی	۱	عدد		<input checked="" type="checkbox"/>	-
۹	کارت سوابق مدل	استاندارد	۲	عدد		<input checked="" type="checkbox"/>	-

جدول ۱۴ - لیست مواد مصرفی و قیمت (نسخه رئیس حوزه سنجش، مسؤول آزمون و آزمونگر)

ردیف	نام مواد مصرفی	مشخصات فنی	تعداد	واحد سنجش	قیمت واحد به ریال	آزمون شونده	توضیحات
۱	اکسیدان کرم	۹% - ۶% - ۳%	به میزان لازم	میلی لیتر	۷۰۰۰۰۰	<input checked="" type="checkbox"/>	به مقدار لازم
۲	انواع رنگ مو	در تن های مختلف	به تعداد لازم	عدد	۵۰۰۰۰۰	<input checked="" type="checkbox"/>	به تعداد لازم
۳	پنبه	استاندارد	۱	بسته	۳۰۰۰۰۰	<input checked="" type="checkbox"/>	-
۵	پیشبند	یکبار مصرف	۱	بسته	۳۰۰۰۰۰	<input checked="" type="checkbox"/>	-
۶	تثبیت کننده رنگ مو	مایع - کرمی	به مقدار لازم	میلی لیتر	۱۰۰۰۰۰۰	<input checked="" type="checkbox"/>	-
۷	دستکش	یکبار مصرف	۱	بسته	۱۸۰۰۰۰۰	<input checked="" type="checkbox"/>	-
۸	دستمال کاغذی	یکبار مصرف	۱	بسته	۱۸۰۰۰۰	<input checked="" type="checkbox"/>	-
۹	شامپو	معمولی	۱	بسته	۴۰۰۰۰۰	<input checked="" type="checkbox"/>	-
۱۰	صابون شستشوی دست	مایع	۱	بسته	۲۰۰۰۰۰	<input checked="" type="checkbox"/>	-
۱۳	کلاه رنگ	یکبار مصرف	۲	عدد	۲۵۰۰۰	<input checked="" type="checkbox"/>	-
۱۴	لباس کار	یکبار مصرف	۱	عدد	۲۰۰۰۰۰	<input checked="" type="checkbox"/>	-
۱۵	ماسک مو و ویتامینه	انواع مو	به مقدار لازم	بسته	۴۰۰۰۰۰	<input checked="" type="checkbox"/>	-
۱۶	مواد ضد عفونی کننده ابزار	الکل - نانوسیل	به مقدار لازم	میلی لیتر	۲۰۰۰۰۰	<input checked="" type="checkbox"/>	-
۱۷	مواد شوینده ابزار و محیط	استاندارد - پودری	به مقدار لازم	بسته	۱۰۰۰۰۰	<input checked="" type="checkbox"/>	-
۱۸	مواد ضد عفونی کننده دست	نانوسیل	به مقدار لازم	میلی لیتر	۲۰۰۰۰۰	<input checked="" type="checkbox"/>	-
۱۹	محافظ دور گردن	یکبار مصرف	۱	عدد	۷۰۰۰۰۰	<input checked="" type="checkbox"/>	-
۲۰	نرم کننده	معمولی	به مقدار کافی	میلی لیتر	۱۰۰۰۰۰	<input checked="" type="checkbox"/>	-
۲۲	شامپو مخصوص موهای رنگ شده	استاندارد	۱	بسته	۱۵۰۰۰۰۰	<input checked="" type="checkbox"/>	-

جدول ۱۵ - چک لیست معیار های نگرشی ( نسخه آزمونگر )

نام و نام خانوادگی آزمون شونده:		کد ملی:		تاریخ آزمون:		ساعت شروع:		ساعت پایان:	
ردیف	مهارت های توانائی اشتغال	شایستگی ها					نمره داوطلب		
		هرگز	گاهی	معمولا	اغلب	همیشه			
		۰	۰,۲۵	۰,۵	۰,۷۵	۱			
۱	اخلاق کاری	اعتماد به نفس و خود اتکائی نشان می دهد							
۲		مسئولیت پذیر است							
۳		با مباحث کار می کند							
۴		مسئولیت رفتارهایش را می پذیرد							
۵		خوابیدن دار است و در یک روش کنترل شده کار می کند							
۶		در گفتار، عمل و کردار، بلوغ از خود نشان می دهد							
۷		کارش را خود ارزیابی می کند							
۸	مسئولیت پذیری	کار را سازماندهی و زمان را به طور موثر مدیریت می کند							
۹		توانائی تکمیل تکالیف در زمان مقرر را از خود به نمایش می گذارد							
۱۰		از دستورات شفاهی، بصری و کتبی پیروی می کند							
۱۱		از موادمصرفی، ابزار آلات خوب مواظبت می کند							
۱۲	استدلال و حل مساله	با تغییرات خواسته های شغلی تطابق پذیری دارد							
۱۳		منطقی است و قضاوت های عینی می سازد							
۱۴		روش ها و قواعد را می فهمد							
۱۵		ابتکار نشان می دهد							
۱۶	سلامتی و عادات ایمنی	سرعت تولید و آهنگ کاری خوب دارد							
۱۷		نسبت به حفاظت و ایمنی تجهیزات و دستگاه ها اهتمام لازم دارد							
۱۸		به شیوه مناسب و آراستگی لباس می پوشد							
۱۹		موقعیت های استرس زا را تشخیص میدهد							
۲۰		موقعیت های استرس زا را به راحتی مدیریت می کند.							
جمع کل									

ناظر آزمون  
نام و نام خانوادگی و امضاء:

آزمونگر دوم  
نام و نام خانوادگی و امضاء:

آزمونگر اول  
نام و نام خانوادگی و امضاء:

بسمه تعالی

ارزشیابی مهارتی با الگوی سنجش عملکردی

## سروژه آزمون عملی «مانی»

گروه شغلی : مراقبت و زیبایی

عنوان استاندارد : کاربر مواد شیمیایی

کد استاندارد: ۵۱۴۱۱۳۰۰۰۰

کد پروژه: ۱۴۰۱/۵۱۴۱۱۳۰۰۰۰/۲۰۵

زمان آزمون: ۸ ساعت و ۳۰ دقیقه

تاریخ تدوین پروژه آزمون: ۱۴۰۱/۱۰/۱۰

## جدول ۱

فهرست محتوی پروژه	
ردیف	فهرست محتوی
۱	تهیه کنندگان
۲	مشخصات استاندارد آموزشی
۳	توضیح مختصر در مورد پروژه
۴	نقشه کار عملی
۵	دستورالعمل (فرایند) اجرای پروژه
۶	لیست تجهیزات
۷	لیست ابزارآلات
۸	لیست مواد مصرفی
۹	امتیازبندی
۱۰	چک لیست معیار های نگرشی
۱۱	نتیجه نهایی

سازمان آموزش فنی و حرفه‌ای کشور



جدول ۲ - تهیه کنندگان:

ردیف	نام و نام خانوادگی	تحصیلات	سابقه آموزشی (سال)	سایر اطلاعات
۱	رقیه آقایی	آخرین مدرک تحصیلی	سابقه فعالیت مربی دولتی	تلفن ثابت: ۵۵۸۴۷۷۵۲
		کارشناسی	۷ سال	تلفن همراه: ۰۹۱۲۱۹۵۳۲۵۴
		رشته تحصیلی	سابقه فعالیت مربی غیر دولتی	ایمیل: atremina@yahoo.com
		گریه	۱۵ سال	آدرس: خانی آباد نو، شهرک شریعتی خیابان ماهان، کوچه ۲۴، پلاک ۲
۲	منیژه مهرجو	آخرین مدرک تحصیلی	سابقه فعالیت مربی دولتی	تلفن ثابت: ۶۶۰۲۸۶۱
		کارشناسی	۱۸ ماه	تلفن همراه: ۰۹۱۲۳۰۴۵۷۷۹
		رشته تحصیلی	سابقه فعالیت مربی غیر دولتی	ایمیل: _____
		مدیریت بازرگانی	۳۰ سال	آدرس: تهران- ستارخان- خیابان شادمهر- بعد از چهارراه خوشرو پلاک ۲۰۹
۳		آخرین مدرک تحصیلی	سابقه فعالیت مربی دولتی	تلفن ثابت:
				تلفن همراه:
		رشته تحصیلی	سابقه فعالیت مربی غیر دولتی	ایمیل:
				آدرس:

جدول ۳ - مشخصات استاندارد آموزشی  / استاندارد ارزشیابی :

خوشه: خدمات گروه: مراقبت زیبایی

تئوری	عملی	کد استاندارد:	نام استاندارد
-	-	۵۱۴۱۱۳۰۰۰۰	کاربر مواد شیمیایی
-	-		
-	-		
-	-		

جدول ۴ - فهرست شایستگی های استاندارد آموزشی / فهرست مراحل کار استاندارد ارزشیابی:

ردیف	عناوین شایستگی / توانایی یا عناوین مراحل کار	میزان ساعت آموزش		
		تئوری	عملی	جمع
۱	رنگ کردن مو			۳۰
۲	بی رنگ کردن مو			۳۰
۳	روشن کردن مو			۳۰
۴	خنثی کردن رنگ ها و تن های نا مطلوب			۳۰
۵	شستشو و ویتامینه کردن موهای آسیب دیده			۳۰
۶	هایلایت مو به صورت کامل و تکه ای			۳۰
۷	صاف کردن مو با مواد پروتئینی (ترمیم ، احیا و کراتینه)			۳۰
۸	صاف کردن مو با مواد شیمیایی			۳۰
۹	مراقبت از کف سر			۳۰
۱۰	فر کردن مو			۳۰
۱۱	کارورزی	-		
۱۲	پروژه	-		
	جمع کل			۳۰۰

## جدول ۵- نقشه کار عملی (نسخه آزمونگر و آزمون شونده)



۲

۱

خانم شماره ۱ تشریف آوردند سالن و میخواهند موهای خود را هایلایت کامل کنند.  
خانم شماره ۲ نیز تشریف آوردند سالن و قصد دارند موهای خود را که در جای دیگر رنگ و لایت کردند و چند رنگ و نارنجی و زرد شده را به یک رنگ زیبای سرد بدون وجود تن های مزاحم تبدیل کنند.  
شما آزمون شونده محترم کار هر دو خانم را انجام دهید.

## جدول ۶- توضیحات نقشه عملی: (نسخه آزمونگر و آزمون شونده)

- با توجه به درخواست های هر دو خانم در نقشه، آزمون شونده محترم باید:
- ۱- کل موهای خانم شماره ۱ را با فویل یا سوئیت مش هایلایت کند. (مطابق تکنیک عکس در نقشه)
  - ۲- رنگساز متناسب را انجام دهد.
  - ۳- موهای خانم شماره ۲ را ترمیم کند. (استفاده از تکنیک عکس نقشه)
  - ۴- رنگساز متناسب موی ترمیم شده را انجام دهد.
  - ۵- هر دو مو را ویتامینه کند.
  - ۶- هر دو مو را پس از شستشو شوار کند و حالت دهد.
- مدت زمان آزمون ۸ ساعت و ۳۰ دقیقه است.
- \*توجه\* اندازه موهای مدل ها حداقل از ۳۰ سانت کمتر نباشد. و پایه مو باید ۷ به بالا باشد.

جدول ۷ - توضیح مختصر فرآیند اجرای پروژه: (نسخه آزمونگر)

اهداف پروژه:	
<input checked="" type="checkbox"/> فرایندی	<input checked="" type="checkbox"/> تولیدی
در این پروژه:	
(۱) زمان انجام فرایند حائز اهمیت	<input checked="" type="checkbox"/> می باشد. <input type="checkbox"/> نمی باشد.
(۲) رعایت توالی انجام مراحل فعالیت مهم	<input checked="" type="checkbox"/> می باشد. <input type="checkbox"/> نمی باشد.
(۳) مقدار استفاده از مواد مصرفی دارای اهمیت	<input checked="" type="checkbox"/> می باشد. <input type="checkbox"/> نمی باشد.
(۴) ساخت محصول جز موارد با اهمیت پروژه	<input checked="" type="checkbox"/> می باشد. <input type="checkbox"/> نمی باشد.
(۵) رعایت نکات ایمنی و حفاظتی الزامی	<input checked="" type="checkbox"/> می باشد. <input type="checkbox"/> نمی باشد.
(۶) ...	

جدول ۸ - نمرات گاهشی (نسخه آزمونگر)

مجاز هست		مجاز نیست	افزودن مواد مصرفی / زمان ، با کسر نمره	
نیم تا یکساعت	تا نیم ساعت		در صورت عدم رعایت زمان	زمان اجرای
۴درصد از کل بارم کم می شود.	۲درصد از کل بارم کم می شود		بندی در اجرای مراحل کاری	فرایند
۳درصد از کل بارم کم می شود			در صورت عدم رعایت	مقدار مواد
			میزان مواد مصرفی	مصرفی

جدول ۱۰ (نسخه آزمونگر و آزمون شونده)

۱- نشان دادن مدلها قبل از شروع کار به آزمونگران
۲- اعلام پایان کار در هر مرحله و تحویل آن به آزمونگران
۳- نوشتن فرمول بی رنگ کردن و رنگساز در ابتدای کار برای هر دو مدل

جدول ۹ (نسخه آزمونگر)

۱- چک کردن مدلها قبل از شروع کار آزمون شونده
۲- دقت در رعایت توالی کار توسط آزمون شونده

جدول ۱۱ - فرایند اجرای پروژه (نسخه آزمون شونده)

مقیاس	بارم	مدت انجام کار - دقیقه	ریز فعالیت یا چگونگی روند انجام کار	شماره شایستگی‌ها	عنوان فعالیت (عنصر شایستگی)	توالی فرایند کاری
<input checked="" type="checkbox"/>	۱۵	۳۰	۱-ارزیابی ویژگی های مو جهت انجام هایلایت کامل	۱	پذیرش و مشاوره مدل جهت انجام کار	مرحله اول
<input checked="" type="checkbox"/>			۲-ارزیابی ویژگی های موی از قبل لایت شده زرد و نارنجی	۱		
<input checked="" type="checkbox"/>			۳-ارائه پایه های رنگ و دکلهه پیشنهادی جهت انجام کار هایلایت کامل	۱		
<input checked="" type="checkbox"/>			۴-ارائه پایه های رنگ و دکلهه پیشنهادی جهت ترمیم موی زرد و نارنجی	۱		
<input checked="" type="checkbox"/>			۵-تعیین میزان تطابق ویژگی های مو و ساختار چهره با علاقه و درخواست مدل هایلایت کامل	۱		
<input checked="" type="checkbox"/>			۵-تعیین میزان تطابق ویژگی های مو و ساختار چهره با علاقه و درخواست مدل لایت شده از قبل زرد و نارنجی	۱		
<input checked="" type="checkbox"/>	۱۰	۲۰	۱-انتخاب و استفاده از ابزار و تجهیزات و مواد مصرفی مناسب با طرح انتخابی هایلایت کامل	۲	آماده سازی تجهیزات ، ابزار و محیط کار	مرحله دوم
<input checked="" type="checkbox"/>			۲- انتخاب و استفاده از ابزار و تجهیزات و مواد مصرفی مناسب با طرح انتخابی ر	۲		
<input checked="" type="checkbox"/>			۳-رعایت الزامات بهداشتی فردی و محیطی	۲		
<input checked="" type="checkbox"/>			۴-استفاده از وسایل حفاظتی و ایمنی	۲		
<input checked="" type="checkbox"/>	۵۵	۴۰۰	۱-استفاده از محصولات بی رنگ کننده با استفاده از روش ها و مراحل موجود	۳	بی رنگ کردن مو و ریمو	مرحله سوم
<input checked="" type="checkbox"/>			۲- تقسیم بندی صحیح مو با توجه به نقشه کار	۳		
<input checked="" type="checkbox"/>			۳-ترکیب صحیح مقدار بی رنگ کننده با اکسیدان مناسب	۳		
<input checked="" type="checkbox"/>			۴-انجام کامل فویلینگ با توجه به نقشه	۳		
<input checked="" type="checkbox"/>			۵-رعایت زمان تعیین شده محصولات بی رنگ کننده	۳		
<input checked="" type="checkbox"/>			۶- رسیدن به پایه مورد نظر	۳		
<input checked="" type="checkbox"/>			۷-شارژ فویل ها	۳		
<input checked="" type="checkbox"/>			۸- شستشوی اصولی مواد	۳		
<input checked="" type="checkbox"/>			۹- زدن رنگساز با توجه به پایه مو	۳		
<input checked="" type="checkbox"/>			۱۰-شستشو رنگساز و ویتامینه	۳		
<input checked="" type="checkbox"/>			۱۱- تقسیم بندی صحیح ترمیم موی زرد و نارنجی	۳		
<input checked="" type="checkbox"/>			۱۲-انجام تکنیک صحیح فویل برای ترمیم زردی و نارنجی مو	۳		
<input checked="" type="checkbox"/>			۱۱-شستشو و رنگساز صحیح	۳		
<input checked="" type="checkbox"/>	۱۲- ویتامینه موی ترمیم شده	۳				
<input checked="" type="checkbox"/>	۱۳-دقت و سرعت عمل	۳				
<input checked="" type="checkbox"/>	۱۵	۶۰	۱-کنترل یک دستی رنگ مو بعد از هایلایت کامل	۴	ارزیابی خدمات و تکمیل کار	مرحله چهارم
<input checked="" type="checkbox"/>			۲-کنترل یک دستی رنگ مو بعد از ترمیم زردی و نارنجی	۴		
<input checked="" type="checkbox"/>			۳-ارائه توصیه های مراقبتی به مدلها	۴		
<input checked="" type="checkbox"/>			۴-خشک کردن و فرم دهی به موی هایلایت شده	۴		
<input checked="" type="checkbox"/>			۵- خشک کردن و فرم دهی به موهای ترمیم شده	۴		

**جدول ۱۲ - لیست تجهیزات ( نسخه رئیس حوزه سنجش ، مسؤل آزمون و آزمونگر )**

ردیف	نام تجهیزات	مشخصات فنی	تعداد	واحد سنج	آزمونگر	آزمون شونده	توضیحات
۱	آینه کار	۵۰ x 70 cm	۱	جام		<input checked="" type="checkbox"/>	-
۲	تایمر	دیجیتالی	۱	عدد	<input checked="" type="checkbox"/>	<input checked="" type="checkbox"/>	-
۳	ترازو	دیجیتالی	۱	عدد		<input checked="" type="checkbox"/>	-
۴	تهویه مناسب	استاندارد	۱	دستگاه		<input checked="" type="checkbox"/>	تعداد مناسب با فضای آزمون
۵	جعبه کمک های اولیه	استاندارد	۱	عدد		<input checked="" type="checkbox"/>	-
۶	دستگاه بخور	برقی	۱	دستگاه		<input checked="" type="checkbox"/>	-
۷	دماسنج	دیجیتالی	۱	عدد		<input checked="" type="checkbox"/>	-
۸	سرشوی	چینی	۱	عدد		<input checked="" type="checkbox"/>	-
۹	سطل زباله	پدالی	۱	عدد		<input checked="" type="checkbox"/>	-
۱۰	صندلی کار	جکی یا ساده	۲	عدد		<input checked="" type="checkbox"/>	-
۱۱	صندلی مدیر	چرمی	۳	عدد	<input checked="" type="checkbox"/>		-
۱۲	کاتولوگ رنگ	دارای کلیه ی دسته بندی موها	۱	عدد		<input checked="" type="checkbox"/>	-
۱۳	کپسول آتش نشانی	دستی حاوی پودر خشک	۱	دستگاه		<input checked="" type="checkbox"/>	تعداد مناسب با فضای آزمون
۱۴	میز کار	چوبی یا فلزی	۲	عدد	<input checked="" type="checkbox"/>		-
۱۵	ترولی	چرخ دار	۱	عدد		<input checked="" type="checkbox"/>	-

**جدول ۱۳ - لیست ابزارآلات ( نسخه رئیس حوزه سنجش ، مسؤل آزمون و آزمونگر )**

ردیف	نام ابزارآلات	مشخصات فنی	تعداد	واحد سنج	آزمونگر	آزمون شونده	توضیحات
۱	اتو مو	برقی	۱	دستگاه		<input checked="" type="checkbox"/>	-
۲	کاسه و برس رنگ	پلاستیکی	۳	عدد		<input checked="" type="checkbox"/>	-
۳	برس گرد در اندازه های مختلف	فلزی یا چوبی	۳	عدد		<input checked="" type="checkbox"/>	-
۴	سشوار دستی	برقی	۱	دستگاه		<input checked="" type="checkbox"/>	-
۵	شانه دم باریک	ساده ، کربنیک	۲	عدد		<input checked="" type="checkbox"/>	-
۶	شانه معمولی	کائوچویی ، ساده	۲	عدد		<input checked="" type="checkbox"/>	-
۷	کلیپس	انبری ، ساده	۱	عدد		<input checked="" type="checkbox"/>	به تعداد لازم
۸	پیشبند استادکار	پلاستیکی	۱	عدد		<input checked="" type="checkbox"/>	-
۹	کارت سوابق مدل	استاندارد	۲	عدد		<input checked="" type="checkbox"/>	-

جدول ۱۴ - لیست مواد مصرفی و قیمت (نسخه رئیس حوزه سنجش، مسؤول آزمون و آزمونگر)

ردیف	نام مواد مصرفی	مشخصات فنی	تعداد	واحد سنج	قیمت واحد به ریال	آزمونگر	آزمون شونده	توضیحات
۱	اکسیدان کرم	۹٪ - ۶٪ - ۳٪	به میزان لازم	میلی لیتر	۷۰۰۰۰۰		<input checked="" type="checkbox"/>	به مقدار لازم
۲	انواع رنگ مو	در تن های مختلف	به تعداد لازم	عدد	۵۰۰۰۰۰		<input checked="" type="checkbox"/>	به تعداد لازم
۳	پنبه	استاندارد	۱	بسته	۳۰۰۰۰۰		<input checked="" type="checkbox"/>	-
۴	پودر بی رنگ کننده	آبی - سفید	۱	کیلوگرم	۲۵۰۰۰۰۰		<input checked="" type="checkbox"/>	به مقدار لازم
۵	پیشبند	یکبار مصرف	۱	بسته	۳۰۰۰۰۰		<input checked="" type="checkbox"/>	-
۶	تثبیت کننده رنگ مو	مایع - کرمی	به مقدار لازم	میلی لیتر	۱۰۰۰۰۰۰		<input checked="" type="checkbox"/>	-
۷	دستکش	یکبار مصرف	۱	بسته	۱۸۰۰۰۰۰		<input checked="" type="checkbox"/>	-
۸	دستمال کاغذی	یکبار مصرف	۱	بسته	۱۸۰۰۰۰		<input checked="" type="checkbox"/>	-
۹	شامپو	معمولی	۱	بسته	۴۰۰۰۰۰		<input checked="" type="checkbox"/>	-
۱۰	صابون شستشوی دست	مایع	۱	بسته	۲۰۰۰۰۰		<input checked="" type="checkbox"/>	-
۱۱	فویل یا سوئیت مش	یکبار مصرف	به مقدار لازم	رول	۱۵۰۰۰۰۰		<input checked="" type="checkbox"/>	-
۱۲	کرم های بی رنگ کننده	کرمی	به مقدار لازم	میلی لیتر	۱۵۰۰۰۰۰		<input checked="" type="checkbox"/>	-
۱۳	کلاه رنگ	یکبار مصرف	۲	عدد	۲۵۰۰۰		<input checked="" type="checkbox"/>	-
۱۴	لباس کار	یکبار مصرف	۱	عدد	۲۰۰۰۰۰		<input checked="" type="checkbox"/>	-
۱۵	ماسک مو و ویتامینه	انواع مو	به مقدار لازم	بسته	۴۰۰۰۰۰		<input checked="" type="checkbox"/>	-
۱۶	مواد ضد عفونی کننده ابزار	الکل - نانوسیل	به مقدار لازم	میلی لیتر	۲۰۰۰۰۰		<input checked="" type="checkbox"/>	-
۱۷	مواد شوینده ابزار و محیط	استاندارد - پودری	به مقدار لازم	بسته	۱۰۰۰۰۰۰		<input checked="" type="checkbox"/>	-
۱۸	مواد ضد عفونی کننده دست	نانوسیل	به مقدار لازم	میلی لیتر	۲۰۰۰۰۰		<input checked="" type="checkbox"/>	-
۱۹	محافظ دور گردن	یکبار مصرف	۱	عدد	۷۰۰۰۰۰		<input checked="" type="checkbox"/>	-
۲۰	نرم کننده	معمولی	به مقدار کافی	میلی لیتر	۱۰۰۰۰۰۰		<input checked="" type="checkbox"/>	-
۲۱	ریمور	پودری - مایع	به مقدار کافی	گرم	۷۰۰۰۰۰		<input checked="" type="checkbox"/>	-
۲۲	شامپو مخصوص موهای رنگ شده	استاندارد	۱	بسته	۱۵۰۰۰۰۰		<input checked="" type="checkbox"/>	-

جدول ۱۵ - چک لیست معیار های نگرشی ( نسخه آزمونگر )

نام و نام خانوادگی آزمون شونده:		کد ملی:		تاریخ آزمون:		ساعت شروع:		ساعت پایان:	
ردیف	مهارت های توانائی اشتغال	شایستگی ها					نمره داوطلب	طیف	
		هرگز	گاهی	معمولا	اغلب	همیشه		۱	۰,۷۵
۱	اخلاق کاری	اعتماد به نفس و خود اتکائی نشان می دهد							
۲		مسئولیت پذیر است							
۳		با مباحثات کار می کند							
۴		مسئولیت رفتارهایش را می پذیرد							
۵		خویشتن دار است و در یک روش کنترل شده کار می کند							
۶		در گفتار، عمل و کردار، بلوغ از خود نشان می دهد							
۷		کارش را خود ارزیابی می کند							
۸	مسئولیت پذیری	کار را سازماندهی و زمان را به طور موثر مدیریت می کند							
۹		توانائی تکمیل تکالیف در زمان مقرر را از خود به نمایش می گذارد							
۱۰		از دستورات شفاهی، بصری و کتبی پیروی می کند							
۱۱		از مواد مصرفی، ابزارآلات خوب مواظبت می کند							
۱۲	استدلال و حل مساله	با تغییرات خواسته های شغلی تطابق پذیری دارد							
۱۳		منطقی است و قضاوت های عینی می سازد							
۱۴		روش ها و قواعد را می فهمد							
۱۵		ابتکار نشان می دهد							
۱۶	سلامتی و عادات ایمنی	سرعت تولید و آهنگ کاری خوب دارد							
۱۷		نسبت به حفاظت و ایمنی تجهیزات و دستگاه ها اهتمام لازم دارد							
۱۸		به شیوه مناسب و آراستگی لباس می پوشد							
۱۹		موقعیت های استرس زا را تشخیص میدهد							
۲۰		موقعیت های استرس زا را به راحتی مدیریت می کند.							
جمع کل									

ناظر آزمون  
 نام و نام خانوادگی و امضاء:

آزمونگر دوم  
 نام و نام خانوادگی و امضاء:

آزمونگر اول  
 نام و نام خانوادگی و امضاء:



بسمه تعالی

ارزشیابی مهارتی با الگوی سنجش عملکردی

## پروژه آزمون عملی « پایانی »

گروه شغلی : .....مراقبت و زیبایی.....

عنوان استاندارد : .رنگ کردن و حالت دادن و ویتامینه کردن مژه..

کد استاندارد : .....۵۱۴۲۲۰۰۰۰۷.....

کد پروژه : ۱۴۰۱/۵۱۴۲۲۰۰۰۰۷/۲۰۳

زمان آزمون : .....۲..... ساعت .....۰..... دقیقه

تاریخ تدوین پروژه آزمون : .....۱۴۰۱/۷/۲۶.....

## جدول ۱

فهرست محتوی پروژه	
ردیف	فهرست محتوی
۱	تهیه کنندگان
۲	مشخصات استاندارد آموزشی
۳	توضیح مختصر در مورد پروژه
۴	نقشه کار عملی
۵	دستورالعمل (فرایند) اجرای پروژه
۶	لیست تجهیزات
۷	لیست ابزارآلات
۸	لیست مواد مصرفی
۹	امتیازبندی
۱۰	چک لیست معیار های نگرشی
۱۱	نتیجه نهایی

جدول ۲ - تهیه کنندگان:

ردیف	نام و نام خانوادگی	تحصیلات	سابقه آموزشی (سال)	سایر اطلاعات
۱	سوگند جعفری	آخرین مدرک تحصیلی	سابقه فعالیت مربی دولتی	تلفن ثابت: ۰۲۱۸۸۲۶۶۸۴
		فوق لیسانس		تلفن همراه: ۰۹۰۲۷۰۹۲۰۲۸
		رشته تحصیلی	سابقه فعالیت مربی غیر دولتی	ایمیل: _____
		میکروبیولوژی	۱۴ سال	آدرس: گیشا فروزانفر پلاک ۵۸
۲	شیوا ناصرشریفی	آخرین مدرک تحصیلی	سابقه فعالیت مربی دولتی	تلفن ثابت:
		دیپلم		تلفن همراه: ۰۹۱۸۱۱۱۱۲۹۹
		رشته تحصیلی	سابقه فعالیت مربی غیر دولتی	ایمیل:
		اقتصاد	۳۱	آدرس: ولنجک- خیابان ۱۴ پ ۳۶
۳		آخرین مدرک تحصیلی	سابقه فعالیت مربی دولتی	تلفن ثابت:
				تلفن همراه:
		رشته تحصیلی	سابقه فعالیت مربی غیر دولتی	ایمیل:
				آدرس:

جدول ۳ - مشخصات استاندارد آموزشی  / استاندارد ارزشیابی :

خوشه: .....خدمات..... گروه: ....مراقبت و زیبایی.....

تئوری		میزان ساعت آموزشی	کد استاندارد:	نام استاندارد
عملی			۵۱۴۲۲۰۰۰۰۷	رنگ کردن و حالت دادن و ویتامینه کردن مژه
پروژه				
کارورزی				

جدول ۴ - فهرست شایستگی های استاندارد آموزشی / فهرست مراحل کار استاندارد ارزشیابی:

میزان ساعت آموزش			ردیف	عناوین شایستگی/ توانایی یا عناوین مراحل کار
تئوری	عملی	جمع		
			۱	مشتری و مشاوره پذیرش جهت انجام کار
			۲	آماده سازی تجهیزات و ابزار محیط کار
			۳	رنگ کردن و حالت دادن و ویتامینه کردن مژه
			۴	ارزیابی خدمات و تکمیل کار
			۵	
			۶	
			۷	
			۸	
			۹	
			۱۰	
		-	۱۱	کارورزی
		-	۱۲	پروژه
۳۰				جمع کل

### جدول ۵- نقشه کار عملی ( نسخه آزمونگر و آزمون شونده )

فرض کنید سالن زیبایی رز به عنوان اوپراتور مژه مشغول به کار هستید.

مشتری با مژه های روشن به سالن مراجعه میکند و عکس زیر را جهت اجرای این تکنیک به شما نشان می دهد و علاقه ای به فر شدن و حالت گرفتن مژه ها ندارد.

آزمون شونده گرامی :

با توجه به خواسته مشتری در عکس ، تکنیک را ارزیابی کرده و از لوازم ، ابزار و مواد مصرفی مناسب جهت اجرای اصولی کار استفاده نمایید.



**جدول ۶- توضیحات نقشه عملی: ( نسخه آزمونگر و آزمون شونده )**

آزمون شونده گرامی در اجرای پروژه عملی به نکات زیر توجه داشته باشید:

۱. اجرای کار روی مدل زنده انجام شود.
۲. رعایت نکات بهداشتی و ایمنی الزامیست.
۳. اجرای کار طبق مدل و متدد نقشه کار عملی انجام شود.
۴. مراحل کار و نتیجه انتهایی مهم و دارای نمره میباشد.
۵. زمان حایز اهمیت میباشد سعی کنید در زمان تعیین شده کار را به اتمام برسانید.
۶. مراحل کار و قرینگی انتهایی ازربایی خواهد شد.

**جدول ۷- توضیح مختصر فرآیند اجرای پروژه: ( نسخه آزمونگر )**

اهداف پروژه:

- فرایندی
- تولیدی

در این پروژه:

- ۱) زمان انجام فرایند حائز اهمیت  می باشد.  نمی باشد.
- ۲) رعایت توالی انجام مراحل فعالیت مهم  می باشد.  نمی باشد.
- ۳) مقدار استفاده از مواد مصرفی دارای اهمیت  می باشد.  نمی باشد.
- ۴) ساخت محصول جز موارد با اهمیت پروژه  می باشد  نمی باشد.
- ۵) رعایت نکات ایمنی و حفاظتی الزامی  می باشد.  نمی باشد.
- ۶) ...

**جدول ۸- نمرات گاهشی ( نسخه آزمونگر )**

مجاز هست		مجاز نیست		افزودن مواد مصرفی / زمان ، با کسر نمره	
نیم تا یکساعت	تا نیم ساعت	*	در صورت عدم رعایت زمان بندی در اجرای مراحل کاری	زمان اجرای فرایند	
..... درصد از کل بارم کم می شود.	.... درصد از کل بارم کم می شود			مقدار مواد مصرفی	
..... درصد از کل بارم کم می شود		*	در صورت عدم رعایت میزان مواد مصرفی		

جدول ۹ (نسخه آزمونگر)

نکات یا مواردی که در اجرای پروژه توسط آزمونگر رعایت آن الزامی است:

- ۱- ارزیابی موارد ایمنی و بهداشتی کارگاه و آزمون شونده چک شود.
- ۲- ارزیابی مدارک شناسایی و فرم های مربوطه به آزمون
- ۳- ارزیابی موارد منع رنگ مژه مورد بررسی قرار گیرد.
- ۴- ارزیابی تجهیزات و ابزار آزمون شونده بررسی شود.
- ۵- تکنیک باید طبق عکس جدول شماره ۵ ارزیابی شود.
- ۶- مراحل انجام کار مهم است و رعایت توالی انجام کار ارزیابی شود.
- ۷- ارزیابی مراحل کار از نزدیک و حضور داشتن کنار آزمون شونده در هر مرحله.
- ۸- توضیحات لازم پروژه را برای آزمون شونده شرح دهید.
- ۹- مدیریت زمان آزمون شونده را مورد ارزیابی قرار دهید.
- ۱۰- مدیریت استفاده از مواد مصرفی را مورد ارزیابی قرار دهید.
- ۱۱- توضیحات آزمون شونده در مورد اجرای کار و اصول نگه داری رنگ مژه را مورد ارزیابی قرار دهید.
- ۱۲- عدم خروج از کارگاه تا پایان آزمون
- ۱۳- عدم توضیحات اضافی و گفتگو بیش از حد با آزمون شونده
- ۱۴- عدم اعلام نمره نهایی به آزمون شونده
- ۱۵- استفاده از گوشی همراه ممنوع میباشد

جدول ۱۰ (نسخه آزمونگر و آزمون شونده)

نکات یا مواردی که در اجرای پروژه توسط آزمون دهنده رعایت آن الزامی است:

- ۱- رعایت کامل موارد بهداشتی و ایمنی
- ۲- مطالعه کامل جداول و نقشه کار پروژه
- ۳- توجه به توضیحات و خواسته آزمونگر
- ۴- تشخیص درست و انجام کامل پروژه در زمان تعیین شده.
- ۵- عدم استفاده از جزوه و گوشی تلفن همراه
- ۶- پرهیز از گفتگو اضافی با آزمونگر و آزمون شونده های دیگر
- ۷- کنترل مشخصات فردی با مشخصات مندرج بر فرم های ارزشیابی
- ۸- پر کردن فرم ها و صورت جلسه مربوط به آزمون
- ۹- استفاده از روپوش سفید و کفش مناسب
- ۱۰- به همراه داشتن تمامی مواد مصرفی و ابزار مورد نیاز با توجه استاندارد مربوطه
- ۱۱- با توجه به فرآیندی بودن پروژه در هر مرحله از کار به آزمونگر اطلاع دهید.

جدول ۱۱ - فرایند اجرای پروژه (نسخه آزمون شونده)

مقیاس	بارم	مدت انجام کار-دقیقه	ریز فعالیت یا چگونگی روند انجام کار	شماره شایستگی‌ها	عنوان فعالیت(عنصر شایستگی)	توالی فرایندکاری
*	۳	۱۲	مشاوره و صحیح و اصولی به مدل		مشتری و مشاوره پذیرش جهت انجام کار	مرحله اول
*	۶	۱۰	رعایت اصول ایمنی و بهداشت			
*	۶	۹	پر کردن کار تکس توسط مدل و بایگانی آن			
*	۴	۴	ضد عفونی و آماده سازی ابزار مصرفی		آماده سازی تجهیزات و ابزار محیط کار	مرحله دوم
*	۳	۳	آماده سازی و استفاده صحیح تجهیزات و مواد مصرفی استاندارد			
*	۴	۲	رعایت اصول سلامت چشم و بهداشت			
*	۱	۱	ایجاد شرایط مناسب قرارگیری مدل و آزمونشونده			
*	۲	۴	رعایت اصول ایمنی اولیه قبل از شروع کار		رنگ کردن و حالت دادن مژه	مرحله سوم
*	۵	۲	آماده سازی مشتری جهت انجام کار			
*	۱۰	۱۵	تشخیص و استفاده از ابزار و مواد مصرفی مناسب با تکنیک مورد نظر			
*	۳۰	۳۰	روش کار و مدت مکث مناسب			
*	۵	۱۰	کنترل کیفیت نهایی			
*	۱	۲	مدیریت زمان و سرعت انجام کار			
*	۵	۵	مطابقت مژه با تکنیک درخواستی		ارزیابی خدمات و تکمیل کار	مرحله چهارم
*	۵	۲	کنترل کیفیت نهایی			
*	۲	۵	ارایه توضیحات مراقبتی به مشتری پس از انجام کار			
	۳	۵	ضد عفونی ابزار و تجهیزات بعد از اتمام کار			



**جدول ۱۲ - لیست تجهیزات (نسخه رئیس حوزه سنجش، مسؤول آزمون و آزمونگر)**

ردیف	نام تجهیزات	مشخصات فنی	تعداد	واحد سنجه	آزمونگر	آزمون شونده	توضیحات
۱	آینه کار	۷۰*۵۰	۱	جام		*	
۲	جعبه کمک های اولیه	استاندارد	۱	عدد		*	
۳	سطل زباله	متوسط	۱	عدد		*	
۴	صندلی کار	جکی یا ساده	۱	عدد		*	
۵	صندلی کار آموز	چوبی - پلاستیکی	۱	عدد		*	*
۶	کپسول آتش نشانی	دستی حاوی پودر خشک	۱	عدد		*	
۷	تهویه مناسب	استاندارد	۱	عدد		*	
۸	دماسنج	دیجتالی	۱	دستگاه		*	
۹	صندلی تابوره	چرمی	۱	عدد		*	
۱۰	ترولی	استاندارد	۱	عدد		*	
۱۱							
۱۲							

**جدول ۱۳ - لیست ابزار آلات (نسخه رئیس حوزه سنجش، مسؤول آزمون و آزمونگر)**

ردیف	نام ابزار آلات	مشخصات فنی	تعداد	واحد سنجه	آزمونگر	آزمون شونده	توضیحات
۱	پنس سرکچ	فلزی	۱	عدد		*	
۲	پنس سر تخت	فلزی	۱	عدد		*	
۳	شانه دم باریک	ساده کربنیک	۱	عدد		*	
۴	پنکه مخصوص مژه	فلزی	۱	عدد		*	
۵							

جدول ۱۴ - لیست مواد مصرفی و قیمت ( نسخه رئیس حوزه سنجش ، مسؤول آزمون و آزمونگر )

ردیف	نام مواد مصرفی	مشخصات فنی	تعداد	واحد سنجه	قیمت واحد به ریال	آزمونگر	آزمون شونده	توضیحات
۱	انواع رنگ مژه	شیمیایی	۲	تیوپ	۲۰۰۰۰۰	*	*	
۲	برس و شانه مخصوص مژه	یکبار مصرف	۲	عدد	۵۰۰۰۰	*	*	
۳	پد ضخیم زیر چشم	یکبار مصرف	۲	عدد	۱۰۰۰۰۰	*	*	
۴	محافظ چشم	یکبار مصرف	۲	عدد	۱۰۰۰۰۰	*	*	
۵	پنبه	استاندارد	۱	بسته	۵۰۰۰۰۰	*	*	
۶	پیش بند	یکبار مصرف	۱	عدد	۱۵۰۰۰۰	*	*	
۷	اکسیدان مخصوص	شیمیایی	۱	عدد	۵۰۰۰۰۰	*	*	
۸	حوله	یکبار مصرف	۱	عدد	۲۰۰۰۰	*	*	
۹	وازلین	استاندارد	۱	عدد	۳۰۰۰۰۰	*	*	
۱۰	فرم آنتی باکتریال مخصوص چشم	استاندارد	۱	عدد	۵۰۰۰۰۰	*	*	
۱۱	میکروبراش	استاندارد	۱	بسته	۵۰۰۰۰۰	*	*	
۱۲	سلفون مخصوص	استاندارد	۱	رول	۲۰۰۰۰۰	*	*	

سازمان آموزش فنی و حرفه ای کشور

جدول ۱۵ - چک لیست معیار های نگرشی ( نسخه آزمونگر )

نام و نام خانوادگی آزمون شونده:		کد ملی:		تاریخ آزمون:		ساعت شروع:		ساعت پایان:	
ردیف	مهارت های توانائی اشتغال	شایستگی ها					نمره داوطلب	طیف	
		هرگز	گاهی	معمولا	اغلب	همیشه			
		۰	۰,۲۵	۰,۵	۰,۷۵	۱			
۱	اخلاق کاری	اعتماد به نفس و خود اتکائی نشان می دهد							
۲		مسئولیت پذیر است							
۳		با مباحث کار می کند							
۴		مسئولیت رفتارهایش را می پذیرد							
۵		خویشتن دار است و در یک روش کنترل شده کار می کند							
۶		در گفتار، عمل و کردار، بلوغ از خود نشان می دهد							
۷		کارش را خود ارزیابی می کند							
۸	مسئولیت پذیری	کار را سازماندهی و زمان را به طور موثر مدیریت می کند							
۹		توانائی تکمیل تکالیف در زمان مقرر را از خود به نمایش می گذارد							
۱۰		از دستورات شفاهی، بصری و کتبی پیروی می کند							
۱۱		از موادمصرفی، ابزارآلات خوب مواظبت می کند							
۱۲	استدلال و حل مساله	با تغییرات خواسته های شغلی تطابق پذیری دارد							
۱۳		منطقی است و قضاوت های عینی می سازد							
۱۴		روش ها و قواعد را می فهمد							
۱۵		ابتکار نشان می دهد							
۱۶	سلامتی و عادات ایمنی	سرعت تولید و آهنگ کاری خوب دارد							
۱۷		نسبت به حفاظت و ایمنی تجهیزات و دستگاه ها اهتمام لازم دارد							
۱۸		به شیوه مناسب و آراستگی لباس می پوشد							
۱۹		موقعیت های استرس زا را تشخیص میدهد							
۲۰		موقعیت های استرس زا را به راحتی مدیریت می کند.							
جمع کل									

ناظر آزمون  
نام و نام خانوادگی و امضاء:

آزمونگر دوم  
نام و نام خانوادگی و امضاء:

آزمونگر اول  
نام و نام خانوادگی و امضاء:

بسمه تعالی

ارزشیابی مهارتی با الگوی سنجش عملکردی

## پروژه آزمون عملی « پایانی »

گروه شغلی : .....مراقبت و زیبایی.....

عنوان استاندارد : .رنگ کردن و حالت دادن و ویتامینه کردن مژه..

کد استاندارد : .....۵۱۴۲۲۰۰۰۰۷.....

کد پروژه : ۱۴۰۱/۵۱۴۲۲۰۰۰۰۷/۲۰۴

زمان آزمون : .....۳..... ساعت .....۰..... دقیقه

تاریخ تدوین پروژه آزمون : .....۱۴۰۱/۶/۲۶.....

## جدول ۱

فهرست محتوی پروژه	
ردیف	فهرست محتوی
۱	تهیه کنندگان
۲	مشخصات استاندارد آموزشی
۳	توضیح مختصر در مورد پروژه
۴	نقشه کار عملی
۵	دستورالعمل (فرایند) اجرای پروژه
۶	لیست تجهیزات
۷	لیست ابزارآلات
۸	لیست مواد مصرفی
۹	امتیازبندی
۱۰	چک لیست معیار های نگرشی
۱۱	نتیجه نهایی

سازمان آموزش فنی و حرفه ای کشور

جدول ۲ - تهیه کنندگان:

ردیف	نام و نام خانوادگی	تحصیلات	سابقه آموزشی (سال)	سایر اطلاعات
۱	سوگند جعفری	آخرین مدرک تحصیلی	سابقه فعالیت مربی دولتی	تلفن ثابت: ۰۲۱۸۸۲۶۶۸۴
		فوق لیسانس		تلفن همراه: ۰۹۰۲۷۰۹۲۰۲۸
		رشته تحصیلی	سابقه فعالیت مربی غیر دولتی	ایمیل: _____
		میکروبیولوژی	۱۴ سال	آدرس: گیشا فروزانفر پلاک ۵۸
۲	شیوا ناصر شریفی	آخرین مدرک تحصیلی	سابقه فعالیت مربی دولتی	تلفن ثابت:
		دیپلم		تلفن همراه: ۰۹۱۸۱۱۱۱۲۹۹
		رشته تحصیلی	سابقه فعالیت مربی غیر دولتی	ایمیل:
		اقتصاد	۳۱	آدرس: ولنجک - خیابان ۱۴ پ ۳۶
۳		آخرین مدرک تحصیلی	سابقه فعالیت مربی دولتی	تلفن ثابت:
				تلفن همراه:
		رشته تحصیلی	سابقه فعالیت مربی غیر دولتی	ایمیل:
				آدرس:

جدول ۳ - مشخصات استاندارد آموزشی  / استاندارد ارزشیابی  :

خوشه : .....خدمات..... گروه: ....مراقبت و زیبایی.....

تئوری	میزان ساعت آموزشی	کد استاندارد:	نام استاندارد
عملی		۵۱۴۲۲۰۰۰۰۷	رنگ کردن و حالت دادن و ویتامینه کردن مژه
پروژه			
کارورزی			
جمع			

جدول ۴ - فهرست شایستگی های استاندارد آموزشی / فهرست مراحل کار استاندارد ارزشیابی :

ردیف	عناوین شایستگی/ توانایی یا عناوین مراحل کار	میزان ساعت آموزش		
		تئوری	عملی	جمع
۱	مشتری و مشاوره پذیرش جهت انجام کار			
۲	آماده سازی تجهیزات و ابزار محیط کار			
۳	رنگ کردن و حالت دادن و ویتامینه کردن مژه			
۴	ارزیابی خدمات و تکمیل کار			
۵				
۶				
۷				
۸				
۹				
۱۰				
۱۱	کارورزی	-		
۱۲	پروژه	-		
۳۰	جمع کل			

### جدول ۵- نقشه کار عملی (نسخه آزمونگر و آزمون شونده)

فرض کنید سالن زیبایی رز به عنوان اوپراتور مژه مشغول به کار هستید.

مشتری با مژه های صاف و بی حالت به سالن مراجعه میکند و عکس زیر را جهت اجرای این تکنیک به شما نشان می دهد .

آزمون شونده گرامی :

با توجه به خواسته مشتری در عکس ، تکنیک را ارزیابی کرده و از لوازم ، ابزار و مواد مصرفی مناسب جهت اجرای اصولی کار استفاده نمایید.





**جدول ۶- توضیحات نقشه عملی: ( نسخه آزمونگر و آزمون شونده )**

آزمون شونده گرامی در اجرای پروژه عملی به نکات زیر توجه داشته باشید:

۱. اجرای کار روی مدل زنده انجام شود.
۲. رعایت نکات بهداشتی و ایمنی الزامیست.
۳. اجرای کار طبق مدل و متدد نقشه کار عملی انجام شود.
۴. مراحل کار و نتیجه انتهایی مهم و دارای نمره میباشد.
۵. زمان حایز اهمیت میباشد سعی کنید در زمان تعیین شده کار را به اتمام برسانید.
۶. مراحل کار و قربنگی انتهایی ارزیابی خواهد شد.

**جدول ۷- توضیح مختصر فرآیند اجرای پروژه: ( نسخه آزمونگر )**

اهداف پروژه:

- فرایندی
- تولیدی

در این پروژه:

- (۱) زمان انجام فرایند حائز اهمیت  می باشد.  نمی باشد.
- (۲) رعایت توالی انجام مراحل فعالیت مهم  می باشد.  نمی باشد.
- (۳) مقدار استفاده از مواد مصرفی دارای اهمیت  می باشد.  نمی باشد.
- (۴) ساخت محصول جز موارد با اهمیت پروژه  می باشد  نمی باشد.
- (۵) رعایت نکات ایمنی و حفاظتی الزامی  می باشد.  نمی باشد.
- (۶) ...

**جدول ۸- نمرات گاهشی ( نسخه آزمونگر )**

مجاز هست		مجاز نیست	افزودن مواد مصرفی / زمان ، با کسر نمره	
نیم تا یکساعت	تا نیم ساعت	*	در صورت عدم رعایت زمان	زمان اجرای فرایند
..... درصد از کل بارم کم می شود.	.... درصد از کل بارم کم می شود		بندی در اجرای مراحل کاری	
..... درصد از کل بارم کم می شود		*	در صورت عدم رعایت میزان مواد مصرفی	مقدار مواد مصرفی

## جدول ۹ (نسخه آزمونگر)

نکات یا مواردی که در اجرای پروژه توسط آزمونگر رعایت آن الزامی است:

- ۱- ارزیابی موارد ایمنی و بهداشتی کارگاه و آزمون شونده چک شود.
- ۲- ارزیابی مدارک شناسایی و فرم های مربوطه به آزمون
- ۳- ارزیابی موارد منع لیفت مژه مورد بررسی قرار گیرد.
- ۴- ارزیابی تجهیزات و ابزار آزمون شونده بررسی شود.
- ۵- تکنیک باید طبق عکس جدول شماره ۵ ارزیابی شود.
- ۶- مراحل انجام کار مهم است و رعایت توالی انجام کار ارزیابی شود.
- ۷- ارزیابی مراحل کار از نزدیک و حضور داشتن کنار آزمون شونده در هر مرحله.
- ۸- توضیحات لازم پروژه را برای آزمون شونده شرح دهید.
- ۹- مدیریت زمان آزمون شونده را مورد ارزیابی قرار دهید.
- ۱۰- مدیریت استفاده از مواد مصرفی را مورد ارزیابی قرار دهید.
- ۱۱- توضیحات آزمون شونده در مورد اجرای کار و اصول نگه داری مژه بعد از لیفت مژه را مورد ارزیابی قرار دهید.
- ۱۲- عدم خروج از کارگاه تا پایان آزمون
- ۱۳- عدم توضیحات اضافی و گفتگو بیش از حد با آزمون شونده
- ۱۴- عدم اعلام نمره نهایی به آزمون شونده
- ۱۵- استفاده از گوشی همراه ممنوع میباشد

## جدول ۱۰ (نسخه آزمونگر و آزمون شونده)

نکات یا مواردی که در اجرای پروژه توسط آزمون دهنده رعایت آن الزامی است:

- ۱- رعایت کامل موارد بهداشتی و ایمنی
- ۲- مطالعه کامل جداول و نقشه کار پروژه
- ۳- توجه به توضیحات و خواسته آزمونگر
- ۴- تشخیص درست و انجام کامل پروژه در زمان تعیین شده.
- ۵- عدم استفاده از جزوه و گوشی تلفن همراه
- ۶- پرهیز از گفتگو اضافی با آزمونگر و آزمون شونده های دیگر
- ۷- کنترل مشخصات فردی با مشخصات مندرج بر فرم های ارزشیابی
- ۸- پر کردن فرم ها و صورت جلسه مربوط به آزمون
- ۹- استفاده از روپوش سفید و کفش مناسب
- ۱۰- به همراه داشتن تمامی مواد مصرفی و ابزار مورد نیاز با توجه استاندارد مربوطه
- ۱۱- با توجه به فرآیندی بودن پروژه در هر مرحله از کار به آزمونگر اطلاع دهید.

**جدول ۱۱ - فرایند اجرای پروژه (نسخه آزمون شونده)**

توالی فرایندکاری	عنوان فعالیت (عنصر شایستگی)	شماره شایستگی‌ها	ریز فعالیت یا چگونگی روند انجام کار	مدت انجام کار - دقیقه	بارم	مقیاس	
						کمی	کیفی
مرحله اول	مشتری و مشاوره پذیرش جهت انجام کار		مشاوره و صحیح و اصولی به مدل	۱۲	۳	*	
			رعایت اصول ایمنی و بهداشت	۹	۶	*	
			پر کردن کارتکس توسط مدل و بایگانی آن	۵	۵	*	
مرحله دوم	آماده سازی تجهیزات و ابزار محیط کار		ضد عفونی و آماده سازی ابزار مصرفی	۴	۵	*	
			آماده سازی و استفاده صحیح تجهیزات و مواد مصرفی استاندارد	۸	۴	*	
			رعایت اصول سلامت چشم و بهداشت	۱۰	۲	*	
			ایجاد شرایط مناسب قرارگیری مدل و آزمون شونده	۴	۲	*	
مرحله سوم	رنگ کردن و حالت دادن مژه		رعایت اصول ایمنی اولیه قبل از شروع کار	۴	۲	*	
			آماده سازی مشتری جهت انجام کار	۱۰	۵	*	
			تشخیص و استفاده از ابزار و مواد مصرفی مناسب با تکنیک مورد نظر	۷۵	۳۰	*	
			روشن کار و مدت مکث مناسب	۱۵	۵	*	
			کنترل کیفیت نهایی	۲	۱	*	
مرحله چهارم	ارزیابی خدمات و تکمیل کار		مطابقت مژه با تکنیک درخواستی	۵	۵	*	
			کنترل کیفیت نهایی	۲	۵	*	
			ارایه تو ضیحات مراقبتی به مشتری پس از انجام کار	۵	۲	*	
			ضد عفونی ابزار و تجهیزات بعد از اتمام کار	۵	۳	*	

**جدول ۱۲ - لیست تجهیزات (نسخه رئیس حوزه سنجش، مسؤول آزمون و آزمونگر)**

ردیف	نام تجهیزات	مشخصات فنی	تعداد	واحد سنجه	آزمونگر	آزمون شونده	توضیحات
۱	آینه کار	۷۰*۵۰	۱	جام		*	
۲	جعبه کمک های اولیه	استاندارد	۱	عدد		*	
۳	سطل زباله	متوسط	۱	عدد		*	
۴	صندلی کار	جکی یا ساده	۱	عدد		*	
۵	صندلی کارآموز	چوبی - پلاستیکی	۱	عدد		*	*
۶	کیسول آتش نشانی	دستی حاوی پودر خشک	۱	عدد		*	
۷	تهویه مناسب	استاندارد	۱	عدد		*	
۸	دماسنج	دیجتالی	۱	دستگاه		*	
۹	صندلی تابوره	چرمی	۱	عدد		*	
۱۰	ترولی	استاندارد	۱	عدد		*	
۱۱							
۱۲							

**جدول ۱۳ - لیست ابزارآلات (نسخه رئیس حوزه سنجش، مسؤول آزمون و آزمونگر)**

ردیف	نام ابزارآلات	مشخصات فنی	تعداد	واحد سنجه	آزمونگر	آزمون شونده	توضیحات
۱	پنس مخصوص	فلزی	۱	عدد		*	
۲	بیبی براش	پلاستیکی	۱	عدد		*	
۳	شانه دم باریک	ساده کربنیک	۱	عدد		*	
۴	پنکه مخصوص مژه	فلزی	۱	عدد		*	
۵	بیگودی مخصوص	پلاستیک - سیلیکون	۵	جفت		*	

جدول ۱۴ - لیست مواد مصرفی و قیمت (نسخه رئیس حوزه سنجش، مسؤول آزمون و آزمونگر)

ردیف	نام مواد مصرفی	مشخصات فنی	تعداد	واحد سنجه	قیمت واحد به ریال	آزمونگر	آزمون شونده	توضیحات
۱	انواع مواد لیفت مژه	شیمیایی	۲	عدد	۱۰۰۰۰۰	*	*	
۲	برس و شانه مخصوص مژه	یکبار مصرف	۲	عدد	۵۰۰۰۰	*	*	
۳	پد ضخیم زیر چشم	یکبار مصرف	۲	عدد	۱۰۰۰۰۰	*	*	
۴	محافظ چشم	یکبار مصرف	۲	عدد	۱۰۰۰۰۰	*	*	
۵	پنبه	استاندارد	۱	بسته	۵۰۰۰۰۰	*	*	
۶	پیش بند	یکبار مصرف	۱	عدد	۱۵۰۰۰۰	*	*	
۷	مواد تقویت مژه	شیمیایی	۱	عدد	۱۰۰۰۰۰۰	*	*	
۸	حوله	یکبار مصرف	۱	عدد	۲۰۰۰۰	*	*	
۹	وازلین	استاندارد	۱	عدد	۳۰۰۰۰۰	*	*	
۱۰	فرم آنتی باکتریال مخصوص چشم	استاندارد	۱	عدد	۵۰۰۰۰۰	*	*	
۱۱	میکروبراش	استاندارد	۱	بسته	۵۰۰۰۰۰	*	*	
۱۲	سلفون مخصوص	استاندارد	۱	رول	۲۰۰۰۰۰	*	*	
۱۳	براش مخصوص مژه	استاندارد	۱	عدد	۱۰۰۰۰۰۰	*	*	
۱۴	چسب مخصوص	استادارد	۱	عدد	۱۰۰۰۰۰۰	*	*	

سازمان آموزش فنی و حرفه‌ای کشور

جدول ۱۵ - چک لیست معیار های نگرشی ( نسخه آزمونگر )

نام و نام خانوادگی آزمون شونده:		کد ملی:		تاریخ آزمون:		ساعت شروع:		ساعت پایان:	
ردیف	مهارت های توانائی اشتغال	شایستگی ها					نمره داوطلب		
		هرگز	گاهی	معمولا	اغلب	همیشه			
		۰	۰,۲۵	۰,۵	۰,۷۵	۱			
۱	اخلاق کاری	اعتماد به نفس و خود اتکائی نشان می دهد							
۲		مسئولیت پذیر است							
۳		با مباحث کار می کند							
۴		مسئولیت رفتارهایش را می پذیرد							
۵		خویشتن دار است و در یک روش کنترل شده کار می کند							
۶		در گفتار، عمل و کردار، بلوغ از خود نشان می دهد							
۷		کارش را خود ارزیابی می کند							
۸	مسئولیت پذیری	کار را سازماندهی و زمان را به طور موثر مدیریت می کند							
۹		توانائی تکمیل تکالیف در زمان مقرر را از خود به نمایش می گذارد							
۱۰		از دستورات شفاهی، بصری و کتبی پیروی می کند							
۱۱		از موادمصرفی، ابزارآلات خوب مواظبت می کند							
۱۲	استدلال و حل مساله	با تغییرات خواسته های شغلی تطابق پذیری دارد							
۱۳		منطقی است و قضاوت های عینی می سازد							
۱۴		روش ها و قواعد را می فهمد							
۱۵		ابتکار نشان می دهد							
۱۶	سلامتی و عادات ایمنی	سرعت تولید و آهنگ کاری خوب دارد							
۱۷		نسبت به حفاظت و ایمنی تجهیزات و دستگاه ها اهتمام لازم دارد							
۱۸		به شیوه مناسب و آراستگی لباس می پوشد							
۱۹		موقعیت های استرس زا را تشخیص میدهد							
۲۰		موقعیت های استرس زا را به راحتی مدیریت می کند.							
جمع کل									

ناظر آزمون  
نام و نام خانوادگی و امضاء:

آزمونگر دوم  
نام و نام خانوادگی و امضاء:

آزمونگر اول  
نام و نام خانوادگی و امضاء:

بسمه تعالی

ارزشیابی مهارتی با الگوی سنجش عملکردی

# پروژه آزمون عملی « یابانی »

گروه شغلی :مراقبت و زیبایی

عنوان استاندارد : آرایش موی زنانه (شنیون)

کد استاندارد : ۵۱۴۱۳۰۰۰۰۸

کد پروژه : ۱۴۰۱/۵۱۴۱۳۰۰۰۰۸/۲۰۰

زمان آزمون : .....۳ ساعت .....۵۰ دقیقه

تاریخ تدوین پروژه آزمون : ۱۴۰۱/۱۰/۱۰

## جدول ۱

فهرست محتوی پروژه	
ردیف	فهرست محتوی
۱	تهیه کنندگان
۲	مشخصات استاندارد آموزشی
۳	توضیح مختصر در مورد پروژه
۴	نقشه کار عملی
۵	دستورالعمل (فرایند) اجرای پروژه
۶	لیست تجهیزات
۷	لیست ابزارآلات
۸	لیست مواد مصرفی
۹	امتیازبندی
۱۰	چک لیست معیار های نگرشی
۱۱	نتیجه نهایی

سازمان آموزش فنی و حرفه ای کشور



جدول ۲ - تهیه کنندگان:

ردیف	نام و نام خانوادگی	تحصیلات	سابقه آموزشی (سال)	سایر اطلاعات
۱	محترمه احمدی نژاد	آخرین مدرک تحصیلی	سابقه فعالیت مربی دولتی	تلفن ثابت: ۰۱۷۳۴۳۶۵۶۴۱
		کارشناسی ارشد		تلفن همراه: ۰۹۱۲۶۳۹۵۹۴۶
		رشته تحصیلی	سابقه فعالیت مربی غیر دولتی	ایمیل: _____
		مدیریت کسب و کار گرایش مالی	۲۱	آدرس: گلستان بندرگز آموزشگاه آسمان
۲	نادیا اروجنی	آخرین مدرک تحصیلی	سابقه فعالیت مربی دولتی	تلفن ثابت:
		کارشناس		تلفن همراه: ۰۹۱۶۳۰۷۷۹۴۷
		رشته تحصیلی	سابقه فعالیت مربی غیر دولتی	ایمیل: _____
		کشاورزی	۱۰	آدرس: خوزستان اهواز آموزشگاه آدرینا=
۳	فاطمه طالبی	آخرین مدرک تحصیلی	سابقه فعالیت مربی دولتی	تلفن ثابت: ۰۴۱۳۲۷۳۸۶۵
		کارشناسی		تلفن همراه: ۰۹۱۴۱۱۹۷۸۸۵
		رشته تحصیلی	سابقه فعالیت مربی غیر دولتی	ایمیل: _____
		مراقبت و زیبایی	۱۰	آدرس: تبریز ولیعصر آموزشگاه نگاران نو

سازمان آموزش فنی و حرفه‌ای کشور

جدول ۳ - مشخصات استاندارد آموزشی  / استاندارد ارزشیابی \*  :

خوشه : خدمات گروه: مراقبت و زیبایی

تئوری	میزان ساعت آموزشی	کد استاندارد:	نام استاندارد
عملی		۵۱۴۱۳۰۰۰۰۸	آرایش موی زنانه (شنیون)
پروژه			
کارورزی			
جمع			

جدول ۴ - فهرست شایستگی های استاندارد آموزشی / فهرست مراحل کار استاندارد ارزشیابی :

ردیف	عناوین شایستگی/ توانایی یا عناوین مراحل کار	میزان ساعت آموزش		
		تئوری	عملی	جمع
۱	پذیرش مدل و مشاوره جهت انجام کار			
۲	آماده سازی تجهیزات ، ابزار و محیط کار			
۳	آرایش موی زنانه (شنیون)			
۴	ارزیابی خدمات و تکمیل کار			
۵				
۶				
۷				
۸				
۹				
۱۰				
۱۱	کارورزی	-		
۱۲	پروژه	-		
	جمع کل			۳۰

**جدول ۵- نقشه کار عملی (نسخه آزمونگر و آزمون شونده)**

آزمون دهنده گرمای از شما انتظار میرود روی مدل زنده فرم داده شده را طبق تصویر ارایه دهید



**جدول ۶- توضیحات نقشه عملی: (نسخه آزمونگر و آزمون شونده)**

ازمون شونده گرمای در اجرای پروژه عملی به نکات زیر توجه داشته باشید:

۱. مدت زمان آزمون ۳ ساعت و ۵۰ دقیقه می باشد

۲. کار روی مدل زنده انجام شود

**جدول ۷ - توضیح مختصر فرآیند اجرای پروژه: (نسخه آزمونگر)**

اهداف پروژه:	
فرایندی <input type="checkbox"/> *	تولیدی <input type="checkbox"/> *
در این پروژه:	
۱) زمان انجام فرایند حائز اهمیت	می باشد. <input type="checkbox"/> * نمی باشد. <input type="checkbox"/>
۲) رعایت توالی انجام مراحل فعالیت مهم	می باشد. <input type="checkbox"/> * نمی باشد. <input type="checkbox"/>
۳) مقدار استفاده از مواد مصرفی دارای اهمیت	می باشد. <input type="checkbox"/> * نمی باشد. <input type="checkbox"/>
۴) ساخت محصول جز موارد با اهمیت پروژه	می باشد. <input type="checkbox"/> * نمی باشد. <input type="checkbox"/>
۵) رعایت نکات ایمنی و حفاظتی الزامی	می باشد. <input type="checkbox"/> * نمی باشد. <input type="checkbox"/>
۶) ...	

**جدول ۸ - نمرات گاهشی (نسخه آزمونگر)**

مجاز هست		مجاز نیست		افزودن مواد مصرفی / زمان ، با کسر نمره	
نیم تا یکساعت	تا نیم ساعت			در صورت عدم رعایت زمان بندی در اجرای مراحل کاری	زمان اجرای فرایند
.....۲٪ درصد از کل بارم کم می شود.	...۱٪ درصد از کل بارم کم می شود			در صورت عدم رعایت میزان مواد مصرفی	مقدار مواد مصرفی
۱٪ .. درصد از کل بارم کم می شود					

**جدول ۱۰ (نسخه آزمونگر و آزمون شونده)**

نکات یا مواردی که در اجرای پروژه توسط آزمون دهنده رعایت آن الزامی است:
--

**جدول ۹ (نسخه آزمونگر)**

نکات یا مواردی که در اجرای پروژه توسط آزمونگر رعایت آن الزامی است:
۱- ارزیابی مدل و انجام کار طبق نقشه
۲- بررسی مراحل و رعایت توالی کار و مدت زمان لازم

جدول ۱۱ - فرایند اجرای پروژه (نسخه آزمون شونده)

مقیاس	توالی فرایند کار ی	عنوان فعالیت (عنصر شایستگی)	شماره شایستگی ه	ریز فعالیت یا چگونگی روند انجام کار	مدت انجام کار - دقیقه	بار م	مقیاس	
							کیفی	کمی
*	مرحله اول	پذیرش مشتری و مشاوره جهت انجام کار	۱	مشاوره صحیح و اصولی به مدل	۵	۲	*	
				ارایه عکس و تصویر مربوط به کار	۵	۲	*	
*				ارزیابی ویژگیهای صورت و ساختار جمجمه سر	۳	۳	*	
*				بررسی حجم و طول مو	۲	۳	*	
*	مرحله دوم	آماده سازی تجهیزات ، ابزار و محیط کار	۲	رعایت اصول ایمنی و بهداشت	۱۰	۳	*	
*				ضد عفونی و آماده سازی ابزار مصرفی	۵	۳	*	
*				انتخاب صحیح ابزار و تجهیزات و مواد مصرفی مناسب با کار	۵	۳	*	
*				نحوه کار با ابزار و تجهیزات مورد استفاده در کار	۵	۱	*	
*	مرحله سوم	آرایش موی زنانه (شنیون)	۳	شستشوی مو قبل از کار و خشک کردن	۲۰	۴	*	
*				استفاده از محصولات متناسب با جنس مو	۵	۳	*	
*				تقسیم بندی اصولی مو قبل انجام کار	۵	۲	*	
*				انجام زیر سازی مو برای مدل مورد نظر با ابزار لازم	۵۰	۱۱	*	
*				انجام مدل مو بر اساس نقشه کار	۸۰	۲۵	*	
*				استفاده از فیکس کننده های مو	۱۰	۸	*	
		استفاده از تزیینات مناسب با مو	۱۰	۷	*			
*	مرحله چهارم	ارزیابی خدمات و تکمیل کار	۴	کنترل انجام و کیفیت کار انجام شده طبق نقشه کار	۱۰	۱۵	*	

سازمان آموزش فنی و حرفه‌ای کشور

**جدول ۱۲ - لیست تجهیزات ( نسخه رئیس حوزه سنجش ، مسؤول آزمون و آزمونگر )**

ردیف	نام تجهیزات	مشخصات فنی	تعداد	واحد سنج	آزمونگر	آزمون شونده	توضیحات
۱	آینه کار	۷۰*۵۰	۱	جام		*	
۲	جعبه کمک های اولیه	استاندارد	۱	عدد		*	
۳	سطل زباله	متوسط	۱	عدد		*	
۴	صندلی کار	جکی یا ساده	۱	عدد		*	
۵	صندلی کار آزمون	چوبی یا پلاستیکی	۱	عدد		*	
۶	کپسول آتش نشانی	دستی حاوی پودر خشک	۱	عدد		*	
۷	تهویه مناسب	استاندارد	۱	عدد		*	
۸	دماسنج	دیجیتالی	۱	دستگاه		*	
۹	صندلی تابوره	چرمی	۱	عدد		*	
۱۰	ترولی	استاندارد	۱	عدد		*	
۱۱	تصاویر مربوط به کار	رنگی	۱	عدد		*	

**جدول ۱۳ - لیست ابزارآلات ( نسخه رئیس حوزه سنجش ، مسؤول آزمون و آزمونگر )**

ردیف	نام ابزارآلات	مشخصات فنی	تعداد	واحد سنج	آزمونگر	آزمون شونده	توضیحات
1	اتوی مخصوص مو	برقی	1	دستگاه		*	
2	بابلیس	برقی	۱	دستگاه		*	
3	برس گرد در اندازه های مختلف	فلزی- چوبی	به تعداد لازم	عدد		*	
4	ششوار	دستی	1	دستگاه		*	
5	شانه دم باریک	ساده - کربنیک	1	عدد		*	
6	شانه معمولی	پلاستیکی	1	عدد		*	
7	دستگاه ویو	برقی	۱	دستگاه		*	
8	کلیپس مو	ساده	12	عدد		*	

جدول ۱۴ - لیست مواد مصرفی و قیمت (نسخه رئیس حوزه سنجش، مسؤول آزمون و آزمونگر)

ردیف	نام مواد مصرفی	مشخصات فنی	تعداد	واحد سنجه	قیمت واحد به ریال	آزمونگر	آزمون شونده	توضیحات
۱	کرم مو	تیوپی	۱	عدد	۲۰۰۰۰۰	*	*	
۲	پودر حجم دهنده	استاندارد	۱	عدد	۵۰۰۰۰۰۰	*	*	
۳	نرم کننده	معمولی	۱	لیتر	۳۰۰۰۰۰۰	*	*	
۴	حوله	یکبار مصرف	۱	بسته	۴۰۰۰۰۰۰	*	*	
۵	شامپو	معمولی	۱	عدد	۲۰۰۰۰۰۰	*	*	
۶	پودر های تاپیک رنگی	رنگی	۱	عدد	۵۰۰۰۰۰۱	*	*	
۷	کلیپس	شاخه ای	۱۲	عدد	۲۰۰۰۰۰۰	*	*	
۸	کیسه زباله	متوسط	۱	بسته	۲۵۰۰۰۰۰	*	*	
۹	گان	یکبار مصرف	۱	عدد	۵۰۰۰۰۰۰	*	*	
۱۰	ماسک تنفسی	یکبار مصرف	۱	بسته	۱۰۰۰۰۰۰	*	*	
۱۱	مواد شوینده ابزار و محیط	استاندارد، پودری	۱	لیتر	۳۰۰۰۰۰۰	*	*	
۱۲	فیکساتور شاین	متوسط	۱	عدد	۱۰۰۰۰۰۰	*	*	
۱۳	فیکساتور مو	سخت - معمولی	۱	عدد	۱۰۰۰۰۰۰	*	*	
۱۴	انواع سنجاج	کوچک و بزرگ	۱	بسته	۵۰۰۰۰۰۰	*	*	
۱۵	محلول لخت کننده مناسب موی فر	مایع	۱	قوطی	۱۰۰۰۰۰۰	*	*	
۱۶	تور شنیون	توری	مورد نیاز	توری	۳۰۰۰۰۰۰	*	*	
۱۷	وسایل تزینی مو	سلیقه ای	دلخواه	سنگی	۲۰۰۰۰۰۰	*	*	
۱۸	مواد ضد عفونی کننده ابزار	الکل، نانوسیل	۱	لیتر	۵۰۰۰۰۰۰	*	*	
۱۹	مواد ضد عفونی کننده دست	نانوسیل	۱	لیتر	۵۰۰۰۰۰۰	*	*	
۲۰	مواد ضد عفونی کننده محیط	وایتکس، جرم گیر	۱	لیتر	۹۰۰۰۰۰۰	*	*	
۲۱	لباس کار	روپوش سفید	۱	عدد	۸۰۰۰۰۰۰	*	*	
۲۲	ماسک مو - ویتامینه	مایع	۱۰۰	میل	۵۰۰۰۰۰۰	*	*	
۲۳	کش سر	قیطانی	مورد نیاز	متر	۲۰۰۰۰۰۰	*	*	

جدول ۱۵ - چک لیست معیار های نگرشی ( نسخه آزمونگر )

نام و نام خانوادگی آزمون شونده:		کد ملی:		تاریخ آزمون:		ساعت شروع:		ساعت پایان:		
ردیف	مهارت های توانائی اشتغال	شایستگی ها					نمره داوطلب	طیف		
		هرگز	گاهی	معمولا	اغلب	همیشه				
		۰	۰,۲۵	۰,۵	۰,۷۵	۱				
۱	اخلاق کاری	اعتماد به نفس و خود اتکائی نشان می دهد								
۲		مسئولیت پذیر است								
۳		با مباحثات کار می کند								
۴		مسئولیت رفتارهایش را می پذیرد								
۵		خویشتن دار است و در یک روش کنترل شده کار می کند								
۶		در گفتار، عمل و کردار، بلوغ از خود نشان می دهد								
۷		کارش را خود ارزیابی می کند								
۸	مسئولیت پذیری	کار را سازماندهی و زمان را به طور موثر مدیریت می کند								
۹		توانائی تکمیل تکالیف در زمان مقرر را از خود به نمایش می گذارد								
۱۰		از دستورات شفاهی، بصری و کتبی پیروی می کند								
۱۱		از مواد مصرفی، ابزارآلات خوب مواظبت می کند								
۱۲	استدلال و حل مساله	با تغییرات خواسته های شغلی تطابق پذیری دارد								
۱۳		منطقی است و قضاوت های عینی می سازد								
۱۴		روش ها و قواعد را می فهمد								
۱۵		ابتکار نشان می دهد								
۱۶	سلامتی و عادات ایمنی	سرعت تولید و آهنگ کاری خوب دارد								
۱۷		نسبت به حفاظت و ایمنی تجهیزات و دستگاه ها اهتمام لازم دارد								
۱۸		به شیوه مناسب و آراستگی لباس می پوشد								
۱۹		موقعیت های استرس زا را تشخیص میدهد								
۲۰	موقعیت های استرس زا را به راحتی مدیریت می کند.									
جمع کل										

ناظر آزمون  
نام و نام خانوادگی و امضاء:

آزمونگر دوم  
نام و نام خانوادگی و امضاء:

آزمونگر اول  
نام و نام خانوادگی و امضاء:



بسمه تعالی

ارزشیابی مهارتی با الگوی سنجش عملکردی

# پروژه آزمون عملی « یابانی »

گروه شغلی :مراقبت و زیبایی

عنوان استاندارد : آرایش موی زنانه (شنیون)

کد استاندارد : ۵۱۴۱۳۰۰۰۰۸

کد پروژه : ۱۴۰۱/۵۱۴۱۳۰۰۰۰۸/۲۰۱

زمان آزمون : .....۳ ساعت .....۵۰ دقیقه

تاریخ تدوین پروژه آزمون : ۱۴۰۱/۱۰/۱۰

## جدول ۱

فهرست محتوی پروژه	
ردیف	فهرست محتوی
۱	تهیه کنندگان
۲	مشخصات استاندارد آموزشی
۳	توضیح مختصر در مورد پروژه
۴	نقشه کار عملی
۵	دستورالعمل (فرایند) اجرای پروژه
۶	لیست تجهیزات
۷	لیست ابزارآلات
۸	لیست مواد مصرفی
۹	امتیازبندی
۱۰	چک لیست معیار های نگرشی
۱۱	نتیجه نهایی

سازمان آموزش فنی و حرفه ای کشور

جدول ۲ - تهیه کنندگان:

ردیف	نام و نام خانوادگی	تحصیلات	سابقه آموزشی (سال)	سایر اطلاعات
۱	محترمه احمدی نژاد	آخرین مدرک تحصیلی	سابقه فعالیت مربی دولتی	تلفن ثابت: ۰۱۷۳۴۳۶۵۶۴۱
		کارشناسی ارشد		تلفن همراه: ۰۹۱۲۶۳۹۵۹۴۶
		رشته تحصیلی	سابقه فعالیت مربی غیر دولتی	ایمیل: _____
		مدیریت کسب و کار گرایش مالی	۲۱	آدرس: گلستان بندرگز آموزشگاه آسمان
۲	نادیا اروجنی	آخرین مدرک تحصیلی	سابقه فعالیت مربی دولتی	تلفن ثابت:
		کارشناس		تلفن همراه: ۰۹۱۶۳۰۷۷۹۴۷
		رشته تحصیلی	سابقه فعالیت مربی غیر دولتی	ایمیل: _____
		کشاورزی	۱۰	آدرس: خوزستان اهواز آموزشگاه آدرینا=
۳	فاطمه طالبی	آخرین مدرک تحصیلی	سابقه فعالیت مربی دولتی	تلفن ثابت: ۰۴۱۳۲۷۳۸۶۵
		کارشناسی		تلفن همراه: ۰۹۱۴۱۱۹۷۸۸۵
		رشته تحصیلی	سابقه فعالیت مربی غیر دولتی	ایمیل: _____
		مراقبت و زیبایی	۱۰	آدرس: تبریز ولیعصر آموزشگاه نگاران نو

سازمان آموزش فنی و حرفه‌ای کشور

جدول ۳ - مشخصات استاندارد آموزشی  / استاندارد ارزشیابی \*  :

خوشه : خدمات گروه: مراقبت و زیبایی

تئوری	میزان ساعت آموزشی	کد استاندارد:	نام استاندارد
عملی		۵۱۴۱۳۰۰۰۰۸	آرایش موی زنانه (شنیون)
پروژه			
کارورزی			
جمع			

جدول ۴ - فهرست شایستگی های استاندارد آموزشی / فهرست مراحل کار استاندارد ارزشیابی :

ردیف	عناوین شایستگی/ توانایی یا عناوین مراحل کار	میزان ساعت آموزش		
		تئوری	عملی	جمع
۱	پذیرش مدل و مشاوره جهت انجام کار			
۲	آماده سازی تجهیزات ، ابزار و محیط کار			
۳	آرایش موی زنانه (شنیون)			
۴	ارزیابی خدمات و تکمیل کار			
۵				
۶				
۷				
۸				
۹				
۱۰				
۱۱	کارورزی	-		
۱۲	پروژه	-		
	جمع کل			۳۰

**جدول ۵- نقشه کار عملی (نسخه آزمونگر و آزمون شونده)**

آزمون دهنده گرمای از شما انتظار میرود روی مدل زنده فرم داده شده را طبق تصویر ارایه دهید



**جدول ۶- توضیحات نقشه عملی: (نسخه آزمونگر و آزمون شونده)**

ازمونی شونده گرمای در اجرای پروژه عملی به نکات زیر توجه داشته باشید:

۱. مدت زمان آزمون ۳ ساعت و ۵۰ دقیقه می باشد

۲. کار روی مدل زنده انجام شود

**جدول ۷ - توضیح مختصر فرآیند اجرای پروژه: (نسخه آزمونگر)**

اهداف پروژه:	
فرایندی <input type="checkbox"/> *	تولیدی <input type="checkbox"/> *
در این پروژه:	
۱	زمان انجام فرایند حائز اهمیت می باشد. <input type="checkbox"/> * نمی باشد. <input type="checkbox"/>
۲	رعایت توالی انجام مراحل فعالیت مهم می باشد. <input type="checkbox"/> * نمی باشد. <input type="checkbox"/>
۳	مقدار استفاده از مواد مصرفی دارای اهمیت می باشد. <input type="checkbox"/> * نمی باشد. <input type="checkbox"/>
۴	ساخت محصول جز موارد با اهمیت پروژه می باشد. <input type="checkbox"/> * نمی باشد. <input type="checkbox"/>
۵	رعایت نکات ایمنی و حفاظتی الزامی می باشد. <input type="checkbox"/> * نمی باشد. <input type="checkbox"/>
۶	...

**جدول ۸ - نمرات گاهشی (نسخه آزمونگر)**

مجاز هست		مجاز نیست		افزودن مواد مصرفی / زمان ، با کسر نمره	
نیم تا یکساعت	تا نیم ساعت			در صورت عدم رعایت زمان بندی در اجرای مراحل کاری	زمان اجرای فرایند
.....۲٪ درصد از کل بارم کم می شود.	...۱٪ درصد از کل بارم کم می شود			در صورت عدم رعایت میزان مواد مصرفی	مقدار مواد مصرفی
۱٪ .. درصد از کل بارم کم می شود					

**جدول ۱۰ (نسخه آزمونگر و آزمون شونده)**

نکات یا مواردی که در اجرای پروژه توسط آزمون دهنده رعایت آن الزامی است:
--

**جدول ۹ (نسخه آزمونگر)**

نکات یا مواردی که در اجرای پروژه توسط آزمونگر رعایت آن الزامی است:
۱- ارزیابی مدل و انجام کار طبق نقشه
۲- بررسی مراحل و رعایت توالی کار و مدت زمان لازم

جدول ۱۱ - فرایند اجرای پروژه (نسخه آزمون شونده)

مقیاس	بار م	مدت انجام کار - دقیقه	ریز فعالیت یا چگونگی روند انجام کار	شماره شایستگی ه	عنوان فعالیت(عنصر شایستگی)	توالی فرایند کار ی
*	۲	۵	مشاوره صحیح و اصولی به مدل	۱	پذیرش مشتری و مشاوره جهت انجام کار	مرحله اول
	*	۲	ارایه عکس و تصویر مربوط به کار			
*	۳	۳	ارزیابی ویژگیهای صورت و ساختار جمجمه سر			
*	۳	۲	بررسی حجم و طول مو			
*	۳	۱۰	رعایت اصول ایمنی و بهداشت	۲	آماده سازی تجهیزات ، ابزار و محیط کار	مرحله دوم
*	۳	۵	ضد عفونی و آماده سازی ابزار مصرفی			
*	۳	۵	انتخاب صحیح ابزار و تجهیزات و مواد مصرفی مناسب با کار			
*	۱	۵	نحوه کار با ابزار و تجهیزات مورد استفاده در کار			
*	۴	۲۰	شستشوی مو قبل از کار و خشک کردن	۳	آرایش موی زنانه (شنیون)	مرحله سوم
*	۳	۵	استفاده از محصولات متناسب با جنس مو			
*	۲	۵	تقسیم بندی اصولی مو قبل انجام کار			
*	۱۱	۵۰	انجام زیر سازی مو برای مدل مورد نظر با ابزار لازم			
*	۲۵	۸۰	انجام مدل مو بر اساس نقشه کار			
*	۸	۱۰	استفاده از فیکس کننده های مو			
	*	۷	استفاده از تزئینات مناسب با مو			
*	۱۵	۱۰	کنترل انجام و کیفیت کار انجام شده طبق نقشه کار	۴	ارزیابی خدمات و تکمیل کار	مرحله چهارم

**جدول ۱۲ - لیست تجهیزات (نسخه رئیس حوزه سنجش، مسؤول آزمون و آزمونگر)**

ردیف	نام تجهیزات	مشخصات فنی	تعداد	واحد سنج	آزمونگر	آزمون شونده	توضیحات
۱	اینه کار	۷۰*۵۰	۱	جام		*	
۲	جعبه کمک های اولیه	استاندارد	۱	عدد		*	
۳	سطل زباله	متوسط	۱	عدد		*	
۴	صندلی کار	جکی یا ساده	۱	عدد		*	
۵	صندلی کار آزمون	چوبی یا پلاستیکی	۱	عدد		*	
۶	کپسول آتش نشانی	دستی حاوی پودر خشک	۱	عدد		*	
۷	تهویه مناسب	استاندارد	۱	عدد		*	
۸	دماسنج	دیجیتالی	۱	دستگاه		*	
۹	صندلی تابوره	چرمی	۱	عدد		*	
۱۰	ترولی	استاندارد	۱	عدد		*	
۱۱	تصاویر مربوط به کار	رنگی	۱	عدد		*	

**جدول ۱۳ - لیست ابزار آلات (نسخه رئیس حوزه سنجش، مسؤول آزمون و آزمونگر)**

ردیف	نام ابزار آلات	مشخصات فنی	تعداد	واحد سنج	آزمونگر	آزمون شونده	توضیحات
1	اتوی مخصوص مو	برقی	1	دستگاه		*	
2	بابلیس	برقی	۱	دستگاه		*	
3	برس گرد در اندازه های مختلف	فلزی- چوبی	به تعداد لازم	عدد		*	
4	ششوار	دستی	1	دستگاه		*	
5	شانه دم باریک	ساده - کربنیک	1	عدد		*	
6	شانه معمولی	پلاستیکی	1	عدد		*	
7	دستگاه ویو	برقی	۱	دستگاه		*	
8	کلیپس مو	ساده	12	عدد		*	



جدول ۱۴ - لیست مواد مصرفی و قیمت (نسخه رئیس حوزه سنجش، مسؤول آزمون و آزمونگر)

ردیف	نام مواد مصرفی	مشخصات فنی	تعداد	واحد سنجه	قیمت واحد به ریال	آزمونگر	آزمون شونده	توضیحات
۱	کرم مو	تیوپی	۱	عدد	۲۰۰۰۰۰	*	*	
۲	پودر حجم دهنده	استاندارد	۱	عدد	۵۰۰۰۰۰۰	*	*	
۳	نرم کننده	معمولی	۱	لیتر	۳۰۰۰۰۰۰	*	*	
۴	حوله	یکبار مصرف	۱	بسته	۴۰۰۰۰۰۰	*	*	
۵	شامپو	معمولی	۱	عدد	۲۰۰۰۰۰۰	*	*	
۶	پودر های تاپیک رنگی	رنگی	۱	عدد	۵۰۰۰۰۰۰۱	*	*	
۷	کلیپس	شاخه ای	۱۲	عدد	۲۰۰۰۰۰۰	*	*	
۸	کیسه زباله	متوسط	۱	بسته	۲۵۰۰۰۰۰	*	*	
۹	گان	یکبار مصرف	۱	عدد	۵۰۰۰۰۰۰	*	*	
۱۰	ماسک تنفسی	یکبار مصرف	۱	بسته	۱۰۰۰۰۰۰	*	*	
۱۱	مواد شوینده ابزار و محیط	استاندارد ،پودری	۱	لیتر	۳۰۰۰۰۰۰	*	*	
۱۲	فیکساتور شاین	متوسط	۱	عدد	۱۰۰۰۰۰۰۰	*	*	
۱۳	فیکساتور مو	سخت - معمولی	۱	عدد	۱۰۰۰۰۰۰۰	*	*	
۱۴	انواع سنجاق	کوچک و بزرگ	۱	بسته	۵۰۰۰۰۰۰	*	*	
۱۵	محلول لخت کننده مناسب موی فر	مایع	۱	قوطی	۱۰۰۰۰۰۰۰	*	*	
۱۶	تور شنیون	توری	مورد نیاز	توری	۳۰۰۰۰۰۰	*	*	
۱۷	وسایل تزئینی مو	سلیقه ای	دلخواه	سنگی	۲۰۰۰۰۰۰۰	*	*	
۱۸	مواد ضد عفونی کننده ابزار	الکل ،نانوسیل	۱	لیتر	۵۰۰۰۰۰۰	*	*	
۱۹	مواد ضد عفونی کننده دست	نانوسیل	۱	لیتر	۵۰۰۰۰۰۰	*	*	
۲۰	مواد ضد عفونی کننده محیط	وایتکس ،جرم گیر	۱	لیتر	۹۰۰۰۰۰۰	*	*	
۲۱	لباس کار	روپوش سفید	۱	عدد	۸۰۰۰۰۰۰	*	*	
۲۲	ماسک مو - ویتامینه	مایع	۱۰۰	میل	۵۰۰۰۰۰۰	*	*	
۲۳	کش سر	قیطانی	مورد نیاز	متر	۲۰۰۰۰۰۰	*	*	

جدول ۱۵ - چک لیست معیار های نگرشی ( نسخه آزمونگر )

نام و نام خانوادگی آزمون شونده:		کد ملی:		تاریخ آزمون:		ساعت شروع:		ساعت پایان:	
نمره داوطلب	طیف					شایستگی ها	مهارت های توانائی اشتغال	ردیف	
	همیشه	اغلب	معمولا	گاهی	هرگز				
	۱	۰,۷۵	۰,۵	۰,۲۵	۰				
					اعتماد به نفس و خود اتکائی نشان می دهد	اخلاق کاری		۱	
					مسئولیت پذیر است			۲	
					با مباحثات کار می کند			۳	
					مسئولیت رفتارهایش را می پذیرد			۴	
					خویشتن دار است و در یک روش کنترل شده کار می کند			۵	
					در گفتار، عمل و کردار، بلوغ از خود نشان می دهد			۶	
					کارش را خود ارزیابی می کند			۷	
					کار را سازماندهی و زمان را به طور موثر مدیریت می کند	مسئولیت پذیری		۸	
					توانائی تکمیل تکالیف در زمان مقرر را از خود به نمایش می گذارد			۹	
					از دستورات شفاهی، بصری و کتبی پیروی می کند			۱۰	
					از موادمصرفی، ابزارآلات خوب مواظبت می کند			۱۱	
					با تغییرات خواسته های شغلی تطابق پذیری دارد	استدلال و حل مساله		۱۲	
					منطقی است و قضاوت های عینی می سازد			۱۳	
					روش ها و قواعد را می فهمد			۱۴	
					ابتکار نشان می دهد			۱۵	
					سرعت تولید و آهنگ کاری خوب دارد	سلامتی و عادات ایمنی		۱۶	
					نسبت به حفاظت و ایمنی تجهیزات و دستگاه ها اهتمام لازم دارد			۱۷	
					به شیوه مناسب و آراستگی لباس می پوشد			۱۸	
					موقعیت های استرس زا را تشخیص میدهد			۱۹	
					موقعیت های استرس زا را به راحتی مدیریت می کند.			۲۰	
					جمع کل				

ناظر آزمون  
نام و نام خانوادگی و امضاء:

آزمونگر دوم  
نام و نام خانوادگی و امضاء:

آزمونگر اول  
نام و نام خانوادگی و امضاء:

بسمه تعالی

ارزشیابی مهارتی با الگوی سنجش عملکردی

# پروژه آزمون عملی « یابانی »

گروه شغلی :مراقبت و زیبایی

عنوان استاندارد : آرایش موی زنانه (شنیون)

کد استاندارد : ۵۱۴۱۳۰۰۰۰۸

کد پروژه : ۱۴۰۱/۵۱۴۱۳۰۰۰۰۸/۲۰۲

زمان آزمون : .....۳ ساعت .....۵۰ دقیقه

تاریخ تدوین پروژه آزمون : ۱۴۰۱/۱۰/۱۰

## جدول ۱

فهرست محتوی پروژه	
ردیف	فهرست محتوی
۱	تهیه کنندگان
۲	مشخصات استاندارد آموزشی
۳	توضیح مختصر در مورد پروژه
۴	نقشه کار عملی
۵	دستورالعمل (فرایند) اجرای پروژه
۶	لیست تجهیزات
۷	لیست ابزارآلات
۸	لیست مواد مصرفی
۹	امتیازبندی
۱۰	چک لیست معیار های نگرشی
۱۱	نتیجه نهایی

سازمان آموزش فنی و حرفه ای کشور

جدول ۲ - تهیه کنندگان:

ردیف	نام و نام خانوادگی	تحصیلات	سابقه آموزشی (سال)	سایر اطلاعات
۱	محترمه احمدی نژاد	آخرین مدرک تحصیلی	سابقه فعالیت مربی دولتی	تلفن ثابت: ۰۱۷۳۴۳۶۵۶۴۱
		کارشناسی ارشد		تلفن همراه: ۰۹۱۲۶۳۹۵۹۴۶
		رشته تحصیلی	سابقه فعالیت مربی غیر دولتی	ایمیل: _____
		مدیریت کسب و کار گرایش مالی	۲۱	آدرس: گلستان بندرگز آموزشگاه آسمان
۲	نادیا اروجنی	آخرین مدرک تحصیلی	سابقه فعالیت مربی دولتی	تلفن ثابت:
		کارشناس		تلفن همراه: ۰۹۱۶۳۰۷۷۹۴۷
		رشته تحصیلی	سابقه فعالیت مربی غیر دولتی	ایمیل: _____
		کشاورزی	۱۰	آدرس: خوزستان اهواز آموزشگاه آدرینا=
۳	فاطمه طالبی	آخرین مدرک تحصیلی	سابقه فعالیت مربی دولتی	تلفن ثابت: ۰۴۱۳۲۷۳۸۶۵
		کارشناسی		تلفن همراه: ۰۹۱۴۱۱۹۷۸۸۵
		رشته تحصیلی	سابقه فعالیت مربی غیر دولتی	ایمیل: _____
		مراقبت و زیبایی	۱۰	آدرس: تبریز ولیعصر آموزشگاه نگاران نو

سازمان آموزش فنی و حرفه‌ای کشور

جدول ۳ - مشخصات استاندارد آموزشی  / استاندارد ارزشیابی \*  :

خوشه : خدمات گروه: مراقبت و زیبایی

تئوری		میزان ساعت آموزشی	کد استاندارد:	نام استاندارد
عملی			۵۱۴۱۳۰۰۰۰۸	آرایش موی زنانه (شنیون)
پروژه				
کارورزی				

جدول ۴ - فهرست شایستگی های استاندارد آموزشی / فهرست مراحل کار استاندارد ارزشیابی :

میزان ساعت آموزش			ردیف	عناوین شایستگی / توانایی یا عناوین مراحل کار
تئوری	عملی	جمع		
			۱	پذیرش مدل و مشاوره جهت انجام کار
			۲	آماده سازی تجهیزات ، ابزار و محیط کار
			۳	آرایش موی زنانه (شنیون)
			۴	ارزیابی خدمات و تکمیل کار
			۵	
			۶	
			۷	
			۸	
			۹	
			۱۰	
		-	۱۱	کارورزی
		-	۱۲	پروژه
۳۰				جمع کل

**جدول ۵- نقشه کار عملی (نسخه آزمونگر و آزمون شونده)**

آزمون دهنده گرمای از شما انتظار میرود روی مدل زنده فرم داده شده را طبق تصویر ارایه دهید



**جدول ۶- توضیحات نقشه عملی: (نسخه آزمونگر و آزمون شونده)**

ازمونی شونده گرمای در اجرای پروژه عملی به نکات زیر توجه داشته باشید:

۱. مدت زمان آزمون ۳ ساعت و ۵۰ دقیقه می باشد

۲. کار روی مدل زنده انجام شود

**جدول ۷ - توضیح مختصر فرآیند اجرای پروژه: (نسخه آزمونگر)**

اهداف پروژه:	
فرایندی <input type="checkbox"/> *	تولیدی <input type="checkbox"/> *
در این پروژه:	
۱) زمان انجام فرایند حائز اهمیت	می باشد. <input type="checkbox"/> * نمی باشد. <input type="checkbox"/>
۲) رعایت توالی انجام مراحل فعالیت مهم	می باشد. <input type="checkbox"/> * نمی باشد. <input type="checkbox"/>
۳) مقدار استفاده از مواد مصرفی دارای اهمیت	می باشد. <input type="checkbox"/> * نمی باشد. <input type="checkbox"/>
۴) ساخت محصول جز موارد با اهمیت پروژه	می باشد. <input type="checkbox"/> * نمی باشد. <input type="checkbox"/>
۵) رعایت نکات ایمنی و حفاظتی الزامی	می باشد. <input type="checkbox"/> * نمی باشد. <input type="checkbox"/>
۶) ...	

**جدول ۸ - نمرات گاهشی (نسخه آزمونگر)**

مجاز هست		مجاز نیست		افزودن مواد مصرفی / زمان ، با کسر نمره	
نیم تا یکساعت	تا نیم ساعت			در صورت عدم رعایت زمان بندی در اجرای مراحل کاری	زمان اجرای فرایند
.....۲٪ درصد از کل بارم کم می شود.	...۱٪ درصد از کل بارم کم می شود			در صورت عدم رعایت میزان مواد مصرفی	مقدار مواد مصرفی
۱٪ .. درصد از کل بارم کم می شود					

**جدول ۱۰ (نسخه آزمونگر و آزمون شونده)**

نکات یا مواردی که در اجرای پروژه توسط آزمون دهنده رعایت آن الزامی است:
--

**جدول ۹ (نسخه آزمونگر)**

نکات یا مواردی که در اجرای پروژه توسط آزمونگر رعایت آن الزامی است:
۱- ارزیابی مدل و انجام کار طبق نقشه
۲- بررسی مراحل و رعایت توالی کار و مدت زمان لازم



**جدول ۱۱ - فرایند اجرای پروژه (نسخه آزمون شونده)**

مقیاس	توالی فرایند کار	عنوان فعالیت (عنصر شایستگی)	شماره شایستگی	ریز فعالیت یا چگونگی روند انجام کار	مدت انجام کار - دقیقه	بار م	مقیاس	
							کیفی	کمی
*	مرحله اول	پذیرش مشتری و مشاوره جهت انجام کار	۱	مشاوره صحیح و اصولی به مدل	۵	۲	*	
				ارایه عکس و تصویر مربوط به کار	۵	۲	*	
*				ارزیابی ویژگیهای صورت و ساختار جمجمه سر	۳	۳	*	
*				بررسی حجم و طول مو	۲	۳	*	
*	مرحله دوم	آماده سازی تجهیزات ، ابزار و محیط کار	۲	رعایت اصول ایمنی و بهداشت	۱۰	۳	*	
*				ضد عفونی و آماده سازی ابزار مصرفی	۵	۳	*	
*				انتخاب صحیح ابزار و تجهیزات و مواد مصرفی مناسب با کار	۵	۳	*	
*				نحوه کار با ابزار و تجهیزات مورد استفاده در کار	۵	۱	*	
*	مرحله سوم	آرایش موی زنانه (شنیون)	۳	شستشوی مو قبل از کار و خشک کردن	۲۰	۴	*	
*				استفاده از محصولات متناسب با جنس مو	۵	۳	*	
*				تقسیم بندی اصولی مو قبل انجام کار	۵	۲	*	
*				انجام زیر سازی مو برای مدل مورد نظر با ابزار لازم	۵۰	۱۱	*	
*				انجام مدل مو بر اساس نقشه کار	۸۰	۲۵	*	
*				استفاده از فیکس کننده های مو	۱۰	۸	*	
		استفاده از تزیینات مناسب با مو	۱۰	۷	*			
*	مرحله چهارم	ارزیابی خدمات و تکمیل کار	۴	کنترل انجام و کیفیت کار انجام شده طبق نقشه کار	۱۰	۱۵	*	

**جدول ۱۲ - لیست تجهیزات (نسخه رئیس حوزه سنجش ، مسؤل آزمون و آزمونگر)**

ردیف	نام تجهیزات	مشخصات فنی	تعداد	واحد سنجش	آزمونگر	آزمون شونده	توضیحات
۱	اینه کار	۷۰*۵۰	۱	جام	*		
۲	جعبه کمک های اولیه	استاندارد	۱	عدد	*		
۳	سطل زباله	متوسط	۱	عدد	*		
۴	صندلی کار	جکی یا ساده	۱	عدد	*		
۵	صندلی کار آزمون	چوبی یا پلاستیکی	۱	عدد	*		
۶	کپسول آتش نشانی	دستی حاوی پودر خشک	۱	عدد	*		
۷	تهویه مناسب	استاندارد	۱	عدد	*		
۸	دماسنج	دیجیتالی	۱	دستگاه	*		
۹	صندلی تابوره	چرمی	۱	عدد	*		
۱۰	ترولی	استاندارد	۱	عدد	*		
۱۱	تصاویر مربوط به کار	رنگی	۱	عدد	*		

**جدول ۱۳ - لیست ابزارآلات (نسخه رئیس حوزه سنجش، مسؤول آزمون و آزمونگر)**

ردیف	نام ابزارآلات	مشخصات فنی	تعداد	واحد سنج	آزمونگر	آزمون شونده	توضیحات
1	اتوی مخصوص مو	برقی	1	دستگاه	*		
2	بانلیس	برقی	۱	دستگاه	*		
3	برس گرد در اندازه های مختلف	فلزی- چوبی	به تعداد لازم	عدد	*		
4	سشوار	دستی	1	دستگاه	*		
5	شانه دم باریک	ساده - کربنیک	1	عدد	*		
6	شانه معمولی	پلاستیکی	1	عدد	*		
7	دستگاه ویو	برقی	۱	دستگاه	*		
8	کلیپس مو	ساده	12	عدد	*		

سازمان آموزش فنی و حرفه‌ای کشور

جدول ۱۴ - لیست مواد مصرفی و قیمت (نسخه رئیس حوزه سنجش، مسؤول آزمون و آزمونگر)

ردیف	نام مواد مصرفی	مشخصات فنی	تعداد	واحد سنجه	قیمت واحد به ریال	آزمونگر	آزمون شونده	توضیحات
۱	کرم مو	تیوپی	۱	عدد	۲۰۰۰۰۰	*		
۲	پودر حجم دهنده	استاندارد	۱	عدد	۵۰۰۰۰۰۰	*		
۳	نرم کننده	معمولی	۱	لیتر	۳۰۰۰۰۰	*		
۴	حوله	یکبارمصرف	۱	بسته	۴۰۰۰۰۰	*		
۵	شامپو	معمولی	۱	عدد	۲۰۰۰۰۰	*		
۶	پودر های تاپیک رنگی	رنگی	۱	عدد	۵۰۰۰۰۰۱	*		
۷	کلیپس	شاخه ای	۱۲	عدد	۲۰۰۰۰۰	*		
۸	کیسه زباله	متوسط	۱	بسته	۲۵۰۰۰۰	*		
۹	گان	یکبار مصرف	۱	عدد	۵۰۰۰۰۰	*		
۱۰	ماسک تنفسی	یکبار مصرف	۱	بسته	۱۰۰۰۰۰	*		
۱۱	مواد شوینده ابزار و محیط	استاندارد، پودری	۱	لیتر	۳۰۰۰۰۰	*		
۱۲	فیکساتور شاین	متوسط	۱	عدد	۱۰۰۰۰۰۰	*		
۱۳	فیکساتور مو	سخت - معمولی	۱	عدد	۱۰۰۰۰۰۰	*		
۱۴	انواع سنجاق	کوچک و بزرگ	۱	بسته	۵۰۰۰۰۰	*		
۱۵	محلول لخت کننده مناسب موی فر	مایع	۱	قوطی	۱۰۰۰۰۰۰	*		
۱۶	تور شنیون	توری	مورد نیاز	توری	۳۰۰۰۰۰	*		
۱۷	وسایل تزئینی مو	سلیقه ای	دلخواه	سنگی	۲۰۰۰۰۰۰	*		
۱۸	مواد ضد عفونی کننده ابزار	الکل، نانوسیل	۱	لیتر	۵۰۰۰۰۰	*		
۱۹	مواد ضد عفونی کننده دست	نانوسیل	۱	لیتر	۵۰۰۰۰۰	*		
۲۰	مواد ضد عفونی کننده محیط	وایتکس، جرم گیر	۱	لیتر	۹۰۰۰۰۰	*		
۲۱	لباس کار	روپوش سفید	۱	عدد	۸۰۰۰۰۰	*		
۲۲	ماسک مو - ویتامینه	مایع	۱۰۰	میل	۵۰۰۰۰۰	*		
۲۳	کش سر	قیطانی	مورد نیاز	متر	۲۰۰۰۰۰	*		

جدول ۱۵ - چک لیست معیار های نگرشی ( نسخه آزمونگر )

نام و نام خانوادگی آزمون شونده:		کد ملی:		تاریخ آزمون:		ساعت شروع:		ساعت پایان:	
نمره داوطلب	طیف					شایستگی ها	مهارت های توانائی اشتغال	ردیف	
	همیشه	اغلب	معمولا	گاهی	هرگز				
	۱	۰.۷۵	۰.۵	۰.۲۵	۰				
						اعتماد به نفس و خود اتکائی نشان می دهد	اخلاق کاری	۱	
						مسئولیت پذیر است		۲	
						با مباحث کار می کند		۳	
						مسئولیت رفتارهایش را می پذیرد		۴	
						خویشتن دار است و در یک روش کنترل شده کار می کند		۵	
						در گفتار، عمل و کردار، بلوغ از خود نشان می دهد		۶	
						کارش را خود ارزیابی می کند		۷	
						کار را سازماندهی و زمان را به طور موثر مدیریت می کند	مسئولیت پذیری	۸	
						توانائی تکمیل تکالیف در زمان مقرر را از خود به نمایش می گذارد		۹	
						از دستورات شفاهی، بصری و کتبی پیروی می کند		۱۰	
						از موادمصرفی، ابزارآلات خوب مواظبت می کند		۱۱	
						با تغییرات خواسته های شغلی تطابق پذیری دارد	استدلال و حل مساله	۱۲	
						منطقی است و قضاوت های عینی می سازد		۱۳	
						روش ها و قواعد را می فهمد		۱۴	
						ابتکار نشان می دهد		۱۵	
						سرعت تولید و آهنگ کاری خوب دارد	سلامتی و عادات ایمنی	۱۶	
						نسبت به حفاظت و ایمنی تجهیزات و دستگاه ها اهتمام لازم دارد		۱۷	
						به شیوه مناسب و آراستگی لباس می پوشد		۱۸	
						موقعیت های استرس زا را تشخیص میدهد		۱۹	
						موقعیت های استرس زا را به راحتی مدیریت می کند.		۲۰	
						جمع کل			

ناظر آزمون  
نام و نام خانوادگی و امضاء:

آزمونگر دوم  
نام و نام خانوادگی و امضاء:

آزمونگر اول  
نام و نام خانوادگی و امضاء:

بسمه تعالی

## ارزشیابی مهارتی با الگوی سنجش عملکردی

گروه شغلی :مراقبت وزیبایی  
عنوان استاندارد :صاف کردن مو بامواد شیمیایی  
کد استاندارد: ۵۱۴۱۶۰۰۰۰۸

کد پروژه: ۱۴۰۱/۵۱۴۱۶۰۰۰۰۸/۱۹۹

زمان آزمون : ..... ۴ ساعت ..... ۳۰ دقیقه

تاریخ تدوین پروژه آزمون : ۱۴۰۱/۱۰/۱۰

سازمان آموزش فنی و حرفه ای کشور

## جدول ۱

فهرست محتوی پروژه	
ردیف	فهرست محتوی
۱	تهیه کنندگان
۲	مشخصات استاندارد آموزشی
۳	توضیح مختصر در مورد پروژه
۴	نقشه کار عملی
۵	دستورالعمل (فرایند) اجرای پروژه
۶	لیست تجهیزات
۷	لیست ابزارآلات
۸	لیست مواد مصرفی
۹	امتیازبندی
۱۰	چک لیست معیار های نگرشی
۱۱	نتیجه نهایی

سازمان آموزش فنی و حرفه‌ای کشور

جدول ۲ - تهیه کنندگان :

ردیف	نام و نام خانوادگی	تحصیلات	سابقه آموزشی(سال)	سایر اطلاعات
۱	محترمه احمدی نژاد	آخرین مدرک تحصیلی	سابقه فعالیت مربی دولتی	تلفن ثابت : ۰۱۷۳۴۳۶۵۶۴۱
		کارشناسی ارشد		تلفن همراه : ۰۹۱۲۶۳۹۵۹۴۶
		رشته تحصیلی	سابقه فعالیت مربی غیر دولتی	ایمیل
		مدیریت کسب و کار گرایش مالی	۲۱	آدرس : گلستان بندرگز آموزشگاه آسمان
۲	نادیا اروجنی	آخرین مدرک تحصیلی	سابقه فعالیت مربی دولتی	تلفن ثابت :
		کارشناس		تلفن همراه : ۰۹۱۶۳۰۷۷۹۴۷
		رشته تحصیلی	سابقه فعالیت مربی غیر دولتی	ایمیل
		کشاورزی	۱۰	آدرس : خوزستان اهواز آموزشگاه آدرینا
۳	فاطمه طالبی	آخرین مدرک تحصیلی	سابقه فعالیت مربی دولتی	تلفن ثابت : ۰۴۱۳۳۲۷۳۸۶۵
		کارشناسی		تلفن همراه : ۰۹۱۴۱۱۹۷۸۸۵
		رشته تحصیلی	سابقه فعالیت مربی غیر دولتی	ایمیل
		مراقبت و زیبایی	۱۰	آدرس : تبریز ولیعصر آموزشگاه نگاران نو

سازمان آموزش فنی و حرفه‌ای کشور

جدول ۳ - مشخصات استاندارد آموزشی  / استاندارد ارزشیابی\* :

خوشه: خدمات گروه: مراقبت زیبایی

تئوری		میزان ساعت آموزشی	کد استاندارد:	جدول ۳ - مشخصات استاندارد آموزشی / استاندارد ارزشیابی:	
عملی			۵۱۴۱۶۰۰۰۰۸		صاف کردن مو با مواد شیمیایی
پروژه					
کارورزی					

جدول ۴ - فهرست شایستگی های استاندارد آموزشی / فهرست مراحل کار استاندارد ارزشیابی:

ردیف	عناوین شایستگی/ توانایی یا عناوین مراحل کار	میزان ساعت آموزش		
		تئوری	عملی	جمع
۱	پذیرش مشتری و مشاوره جهت انجام کار			
۲	آماده سازی تجهیزات ابزار و محیط کار			
۳	صاف کردن مو با مواد شیمیایی			
۴	ارزیابی خدمات و تکمیل کار			
۵				
۶				
۷				
۸				
۹				
۱۰				
۱۱	کارورزی	-		
۱۲	پروژه	-		
	جمع کل			۳۰



### جدول ۵- نقشه کار عملی ( نسخه آزمونگر و آزمون شونده )

آزمون دهنده گرامی فرض کنید خانمی برای صاف کردن موی خود که مجعد بوده و قد و حجم متوسط دارد مراجعه نموده است اقدامات لازم جهت صاف کردن مو با مواد شیمیایی به روش سرد را انجام دهید



### جدول ۶- توضیحات نقشه عملی : ( نسخه آزمونگر و آزمون شونده )

ازمون شونده گرامی در اجرای پروژه عملی به نکات زیر توجه داشته باشید:

۱. اجرای کار روی مدل زنده انجام شود.
۲. دقت در انجام مراحل کار از نظر ترتیب و ترکیب مواد مصرفی و مدت زمان اجرا
۳. صاف کردن مو با مواد شیمیایی به روش سرد انجام شود
۴. مدت زمان انجام پروژه ۴ ساعت و ۳۰ دقیقه می باشد

جدول ۷ - توضیح مختصر فرآیند اجرای پروژه: (نسخه آزمونگر)

اهداف پروژه:	
فرایندی	* <input type="checkbox"/>
تولیدی	* <input type="checkbox"/>
در این پروژه:	
۱) زمان انجام فرایند حائز اهمیت	می باشد. <input type="checkbox"/> * نمی باشد. <input type="checkbox"/>
۲) رعایت توالی انجام مراحل فعالیت مهم	می باشد. <input type="checkbox"/> * نمی باشد. <input type="checkbox"/>
۳) مقدار استفاده از مواد مصرفی دارای اهمیت	می باشد. <input type="checkbox"/> * نمی باشد. <input type="checkbox"/>
۴) ساخت محصول جز موارد با اهمیت پروژه	می باشد. <input type="checkbox"/> * نمی باشد. <input type="checkbox"/>
۵) رعایت نکات ایمنی و حفاظتی الزامی	می باشد. <input type="checkbox"/> * نمی باشد. <input type="checkbox"/>
۶) ...	

جدول ۸ - نمرات گاهشی (نسخه آزمونگر)

مجاز هست		مجاز نیست	افزودن مواد مصرفی / زمان ، با کسر نمره	
نیم تا یکساعت	تا نیم ساعت		در صورت عدم رعایت زمان بندی در اجرای مراحل کاری	زمان اجرای فرایند
.....۲٪ درصد از کل بارم کم می شود.	...۱٪ درصد از کل بارم کم می شود		در صورت عدم رعایت میزان مواد مصرفی	مقدار مواد مصرفی
.....۱٪ درصد از کل بارم کم می شود				

جدول ۱۰ (نسخه آزمونگر و آزمون شونده)

نکات یا مواردی که در اجرای پروژه توسط آزمون دهنده رعایت آن الزامی است:
--

جدول ۹ (نسخه آزمونگر)

نکات یا مواردی که در اجرای پروژه توسط آزمونگر رعایت آن الزامی است:
۱- بررسی مراحل و رعایت توالی کار و مدت زمان لازم

جدول ۱۱ - فرایند اجرای پروژه (نسخه آزمون شونده)

مقیاس	کیفی	کمّی	مدت انجام کار - دقیقه	ریز فعالیت یا چگونگی روند انجام کار	شماره شایستگی <sup>ه</sup> ۱	عنوان فعالیت(عنصر شایستگی)	توالی فرایندکاری
*			۲	۵	۱	پذیرش مشتری و مشاوره جهت انجام کار	مرحله اول
			۲	۵			
*			۲	۳			
*			۱	۲			
	*		۱	۵			
			۲	۵			
*			۳	۵	۲	آماده سازی تجهیزات ، ابزار و محیط کار	مرحله دوم
*			۳	۵			
			۴	۱۰			
*			۴	۱۵	۳	صاف کردن مو با مواد شیمیایی	مرحله سوم
*			۱	۵			
	*		۸	۳۰			
*			۳	۵			
*			۲	۵			
*			۱۵	۳۰			
	*		۸	۶۰			
			۵	۵			
			۱۰	۲۰			
*			۴	۲۵			
					۴	ارزیابی خدمات و تکمیل کار	مرحله چهارم
*			۱۵	۲۵			

**جدول ۱۲ - لیست تجهیزات ( نسخه رئیس حوزه سنجش ، مسؤول آزمون و آزمونگر )**

ردیف	نام تجهیزات	مشخصات فنی	تعداد	واحد سنج	آزمونگر	آزمون شونده	توضیحات
۱	آینه کار	۷۰*۵۰	۱	جام		*	
۲	جعبه کمک های اولیه	استاندارد	۱	عدد		*	
۳	سطل زباله	متوسط	۱	عدد		*	
۴	صندلی کار	جکی یا ساده	۱	عدد		*	
۵	صندلی کار آزمون	چوبی یا پلاستیکی	۱	عدد		*	
۶	کپسول آتش نشانی	دستی حاوی پودر خشک	۱	عدد		*	
۷	تهویه مناسب	استاندارد	۱	عدد		*	
۸	دماسنج	دیجیتالی	۱	دستگاه		*	
۹	صندلی تابوره	چرمی	۱	عدد		*	
۱۰	ترولی	استاندارد	۱	عدد		*	

**جدول ۱۳ - لیست ابزارآلات ( نسخه رئیس حوزه سنجش ، مسؤول آزمون و آزمونگر )**

ردیف	نام ابزارآلات	مشخصات فنی	تعداد	واحد سنج	آزمونگر	آزمون شونده	توضیحات
1	اتوی مخصوص مو	برقی	1	دستگاه		*	
2	برس رنگ						
3	برس گرد در اندازه های مختلف	فلزی- چوبی	به تعداد لازم	عدد		*	
4	ششوار	دستی	1	دستگاه		*	
5	شانه دم باریک	ساده - کربنیک	1	عدد		*	
6	شانه معمولی	پلاستیکی	1	عدد		*	
7	کاسه رنگ	چینی - پلاستیکی	1	عدد		*	
8	کلیپس مو	ساده	12	عدد		*	

سازمان آموزش فنی و حرفه‌ای کشور

جدول ۱۴ - لیست مواد مصرفی و قیمت (نسخه رئیس حوزه سنجش، مسؤول آزمون و آزمونگر)

ردیف	نام مواد مصرفی	مشخصات فنی	تعداد	واحد سنجه	قیمت واحد به ریال	آزمونگر	آزمون شونده	توضیحات
۱	کرم ضد التهاب	تیوپی	۱	عدد	۲۰۰۰۰۰	*	*	
۲	وازلین	طبی	۱	عدد	۳۰۰۰۰۰	*	*	
۳	نرم کننده	معمولی	۱	لیتر	۳۰۰۰۰۰	*	*	
۴	پنبه	استاندارد	۱	بسته	۱۵۰۰۰۰	*	*	
۵	پیش بند	یکبار مصرف	۱	بسته	۳۰۰۰۰۰	*	*	
۶	حوله	یکبار مصرف	۱	بسته	۴۰۰۰۰۰	*	*	
۷	دستکش	یکبار مصرف	۱	بسته	۱۵۰۰۰۰	*	*	
۸	دستمال کاغذی	یکبار مصرف	۱	بسته	۱۵۰۰۰۰	*	*	
۹	شامپو	معمولی	۱	عدد	۲۰۰۰۰۰	*	*	
۱۰	صابون شستشوی دست	مایع	۱	عدد	۳۵۰۰۰۰	*	*	
۱۱	کفش	طبی	۱	جفت	۱۰۰۰۰۰۰	*	*	
۱۲	کلیپس	شاخه ای	۱۲	عدد	۲۰۰۰۰۰	*	*	
۱۳	کیسه زباله	متوسط	۱	بسته	۲۵۰۰۰۰	*	*	
۱۴	گان	یکبار مصرف	۱	عدد	۵۰۰۰۰۰	*	*	
۱۵	ماسک تنفسی	یکبار مصرف	۱	بسته	۱۰۰۰۰۰	*	*	
۱۶	محافظ گردن	یکبار مصرف	۱	بسته	۳۰۰۰۰۰	*	*	
۱۷	مواد شوینده ابزار و محیط	استاندارد، پودری	۱	لیتر	۳۰۰۰۰۰	*	*	
۱۸	مواد ضد عفونی کننده ابزار	الکل، نانوسیل	۱	لیتر	۵۰۰۰۰۰	*	*	
۱۹	مواد ضد عفونی کننده دست	نانوسیل	۱	لیتر	۵۰۰۰۰۰	*	*	
۲۰	مواد ضد عفونی کننده محیط	وایتکس، جرم گیر	۱	لیتر	۹۰۰۰۰۰	*	*	
۲۱	لباس کار	روپوش سفید	۱	عدد	۸۰۰۰۰۰	*	*	
۲۲	مواد صافی سرد	مایع و کرم	۱۰۰	میل	۲۰۰۰۰۰۰	*	*	
۲۳	ماسک تثبیت کننده	کریمی	۲۰	میل	۵۰۰۰۰۰	*	*	

جدول ۱۵ - چک لیست معیار های نگرشی ( نسخه آزمونگر )

نام و نام خانوادگی آزمون شونده:		کد ملی:		تاریخ آزمون:		ساعت شروع:		ساعت پایان:		
ردیف	مهارت های توانائی اشتغال	شایستگی ها					نمره داوطلب	طیف		
		هرگز	گاهی	معمولا	اغلب	همیشه				
		۰	۰,۲۵	۰,۵	۰,۷۵	۱				
۱	اخلاق کاری	اعتماد به نفس و خود اتکائی نشان می دهد								
۲		مسئولیت پذیر است								
۳		با مباحثات کار می کند								
۴		مسئولیت رفتارهایش را می پذیرد								
۵		خوابیدن دار است و در یک روش کنترل شده کار می کند								
۶		در گفتار، عمل و کردار، بلوغ از خود نشان می دهد								
۷		کارش را خود ارزیابی می کند								
۸	مسئولیت پذیری	کار را سازماندهی و زمان را به طور موثر مدیریت می کند								
۹		توانائی تکمیل تکالیف در زمان مقرر را از خود به نمایش می گذارد								
۱۰		از دستورات شفاهی، بصری و کتبی پیروی می کند								
۱۱		از موادمصرفی، ابزارآلات خوب مواظبت می کند								
۱۲	استدلال و حل مساله	با تغییرات خواسته های شغلی تطابق پذیری دارد								
۱۳		منطقی است و قضاوت های عینی می سازد								
۱۴		روش ها و قواعد را می فهمد								
۱۵		ابتکار نشان می دهد								
۱۶	سلامتی و عادات ایمنی	سرعت تولید و آهنگ کاری خوب دارد								
۱۷		نسبت به حفاظت و ایمنی تجهیزات و دستگاه ها اهتمام لازم دارد								
۱۸		به شیوه مناسب و آراستگی لباس می پوشد								
۱۹		موقعیت های استرس زا را تشخیص میدهد								
۲۰		موقعیت های استرس زا را به راحتی مدیریت می کند.								
جمع کل										

ناظر آزمون  
نام و نام خانوادگی و امضاء:

آزمونگر دوم  
نام و نام خانوادگی و امضاء:

آزمونگر اول  
نام و نام خانوادگی و امضاء:

بسمه تعالی

## ارزشیابی مهارتی با الگوی سنجش عملکردی

گروه شغلی :مراقبت و زیبایی  
عنوان استاندارد :صاف کردن مو بامواد شیمیایی  
کد استاندارد :۵۱۴۱۶۰۰۰۰۸

کد پروژه : ۱۴۰۱/۵۱۴۱۶۰۰۰۰۸/۱۹۸

زمان آزمون : .....۵. ساعت .....۵۰ دقیقه

تاریخ تدوین پروژه آزمون : ۱۴۰۱/۱۰/۱۰

سازمان آموزش فنی و حرفه‌ای کشور

## جدول ۱

فهرست محتوی پروژه	
ردیف	فهرست محتوی
۱	تهیه کنندگان
۲	مشخصات استاندارد آموزشی
۳	توضیح مختصر در مورد پروژه
۴	نقشه کار عملی
۵	دستورالعمل (فرایند) اجرای پروژه
۶	لیست تجهیزات
۷	لیست ابزارآلات
۸	لیست مواد مصرفی
۹	امتیازبندی
۱۰	چک لیست معیار های نگرشی
۱۱	نتیجه نهایی

سازمان آموزش فنی و حرفه ای کشور



جدول ۲ - تهیه کنندگان:

ردیف	نام و نام خانوادگی	تحصیلات	سابقه آموزشی (سال)	سایر اطلاعات
۱	محترمه احمدی نژاد	آخرین مدرک تحصیلی	سابقه فعالیت مربی دولتی	تلفن ثابت: ۰۱۷۳۴۳۶۵۶۴۱
		کارشناسی ارشد		تلفن همراه: ۰۹۱۲۶۳۹۵۹۴۶
		رشته تحصیلی	سابقه فعالیت مربی غیر دولتی	ایمیل: _____
		مدیریت کسب و کار گرایش مالی	۲۱	آدرس: گلستان بندرگز آموزشگاه آسمان
۲	نادیا اروجنی	آخرین مدرک تحصیلی	سابقه فعالیت مربی دولتی	تلفن ثابت:
		کارشناس		تلفن همراه: ۰۹۱۶۳۰۷۷۹۴۷
		رشته تحصیلی	سابقه فعالیت مربی غیر دولتی	ایمیل: _____
		کشاورزی	۱۰	آدرس: خوزستان اهواز آموزشگاه آدرینا
۳	فاطمه طالبی	آخرین مدرک تحصیلی	سابقه فعالیت مربی دولتی	تلفن ثابت: ۰۴۱۳۳۲۷۳۸۶۵
		کارشناسی		تلفن همراه: ۰۹۱۴۱۱۹۷۸۸۵
		رشته تحصیلی	سابقه فعالیت مربی غیر دولتی	ایمیل: _____
		مراقبت و زیبایی	۱۰	آدرس: تبریز ولیعصر آموزشگاه نگاران نو

سازمان آموزش فنی و حرفه‌ای کشور

جدول ۳ - مشخصات استاندارد آموزشی  / استاندارد ارزشیابی \* :

جدول ۳ - مشخصات استاندارد آموزشی / استاندارد ارزشیابی:		کد استاندارد:	تئوری
صاف کردن مو با مواد شیمیایی			
			پروژه
			کارورزی

جدول ۴ - فهرست شایستگی های استاندارد آموزشی / فهرست مراحل کار استاندارد ارزشیابی:

ردیف	عناوین شایستگی/ توانایی یا عناوین مراحل کار	میزان ساعت آموزش		
		تئوری	عملی	جمع
۱	پذیرش مشتری و مشاوره جهت انجام کار			
۲	آماده سازی تجهیزات ابزار و محیط کار			
۳	صاف کردن مو با مواد شیمیایی			
۴	ارزیابی خدمات و تکمیل کار			
۵				
۶				
۷				
۸				
۹				
۱۰				
۱۱	کارورزی	-		
۱۲	پروژه	-		
	جمع کل			۳۰

### جدول ۵- نقشه کار عملی ( نسخه آزمونگر و آزمون شونده )

آزمون دهنده گرمی فرض کنید خانمی برای صاف کردن موی خود که مجعد بوده قد و حجم متوسط دارد. مراجعه نموده است اقدامات لازم جهت صاف کردن مو با مواد شیمیایی به روش گرم را انجام دهید



### جدول ۶- توضیحات نقشه عملی : ( نسخه آزمونگر و آزمون شونده )

آزمون شونده گرمی در اجرای پروژه عملی به نکات زیر توجه داشته باشید:

۱. اجرای کار روی مدل زنده انجام شود.
۲. دقت در انجام مراحل کار از نظر ترتیب و ترکیب مواد مصرفی و مدت زمان اجرا
۳. صاف کردن مو با مواد شیمیایی به روش گرم انجام شود
۴. مدت زمان انجام پروژه ۵ ساعت و ۵۰ دقیقه می باشد

جدول ۷ - توضیح مختصر فرآیند اجرای پروژه: (نسخه آزمونگر)

اهداف پروژه:	
فرایندی *	تولیدی <input type="checkbox"/>
در این پروژه:	
۱)	زمان انجام فرایند حائز اهمیت <input type="checkbox"/> می باشد. * <input type="checkbox"/> نمی باشد.
۲)	رعایت توالی انجام مراحل فعالیت مهم <input type="checkbox"/> می باشد. * <input type="checkbox"/> نمی باشد.
۳)	مقدار استفاده از مواد مصرفی دارای اهمیت <input type="checkbox"/> می باشد. * <input type="checkbox"/> نمی باشد.
۴)	ساخت محصول جز موارد با اهمیت پروژه <input type="checkbox"/> می باشد. * <input type="checkbox"/> نمی باشد.
۵)	رعایت نکات ایمنی و حفاظتی الزامی <input type="checkbox"/> می باشد. * <input type="checkbox"/> نمی باشد.
۶)	...

جدول ۸ - نمرات گاهشی (نسخه آزمونگر)

مجاز هست		مجاز نیست	افزودن مواد مصرفی / زمان ، با کسر نمره	
نیم تا یکساعت	تا نیم ساعت		در صورت عدم رعایت زمان بندی در اجرای مراحل کاری	زمان اجرای فرایند
.....۲٪. درصد از کل بارم کم می شود.	...۱٪. درصد از کل بارم کم می شود		در صورت عدم رعایت میزان مواد مصرفی	مقدار مواد مصرفی
۱٪..... درصد از کل بارم کم می شود				

جدول ۱۰ (نسخه آزمونگر و آزمون شونده)

نکات یا مواردی که در اجرای پروژه توسط آزمون دهنده رعایت آن الزامی است:
--

جدول ۹ (نسخه آزمونگر)

نکات یا مواردی که در اجرای پروژه توسط آزمونگر رعایت آن الزامی است:
۱- بررسی مراحل و رعایت توالی کار و مدت زمان لازم
۲. سلامت مو در پایان کار حایز اهمیت می باشد

**جدول ۱۱ - فرایند اجرای پروژه (نسخه آزمون شونده)**

مقیاس	بار م	مدت انجام کار - دقیقه	ریز فعالیت یا چگونگی روند انجام کار	شماره شایستگی ۱	عنوان فعالیت (عنصر شایستگی)	توالی فرایند کاری
*	۲	۵	آماده سازی مدل	۱	پذیرش مشتری و مشاوره جهت انجام کار	مرحله اول
*	۲	۵	مشاوره صحیح و اصولی به مدل			
*	۲	۳	بررسی از نظر جنس مو و میزان مقاومت			
*	۱	۲	بررسی حجم و طول مو			
*	۱	۵	تعیین میزان صافی مورد نظر مشتری			
*	۲	۵	انجام تست آلرژی قبل از کار			
*	۳	۵	ضد عفونی و آماده سازی ابزار مصرفی	۲	آماده سازی تجهیزات ، ابزار و محیط کار	مرحله دوم
*	۳	۵	انتخاب و آماده سازی صحیح ابزار و تجهیزات و مواد مصرفی مناسب با کار			
*	۴	۱۰	رعایت اصول ایمنی و بهداشت			
*	۴	۱۵	شستشوی مو قبل از کار و خشک کردن متناسب با مواد صافی گرم	۳	صاف کردن مو با مواد شیمیایی	مرحله سوم
*	۱	۵	تقسیم بندی اصولی مو قبل انجام کار			
*	۳	۵	نظارت بر راحتی و وضعیت پوست سر مشتری			
*	۲	۵	استفاده از مواد محافظتی			
*	۱۲	۳۰	زدن صحیح مواد صافی گرم روی موها			
*	۱۰	۸۰	رعایت مدت زمان مکث مواد صافی گرم روی موها			
*	۸	۳۰	شستشو و خشک کردن مو به طور کامل برای تکمیل روند صافی گرم مو			
*	۱۲	۷۰	براشینگ و اتوکشی صحیح مو			
*	۴	۲۰	استفاده از تثبیت کننده صافی گرم			
*	۴	۲۰	شستشو و خشک کردن پایان کار			
*	۱۵	۲۵	انجام صاف کردن مو با مواد صافی گرم	۴	ارزیابی خدمات و تکمیل کار	مرحله چهارم

**جدول ۱۲ - لیست تجهیزات ( نسخه رئیس حوزه سنجش ، مسؤل آزمون و آزمونگر )**

ردیف	نام تجهیزات	مشخصات فنی	تعداد	واحد سنجه	آزمونگر	آزمون شونده	توضیحات
۱	آینه کار	۷۰*۵۰	۱	جام		*	
۲	جعبه کمک های اولیه	استاندارد	۱	عدد		*	
۳	سطل زباله	متوسط	۱	عدد		*	
۴	صندلی کار	جکی یا ساده	۱	عدد		*	
۵	صندلی کارآزمون	چوبی یا پلاستیکی	۱	عدد		*	
۶	کپسول آتش نشانی	دستی حاوی پودر خشک	۱	عدد		*	
۷	تهویه مناسب	استاندارد	۱	عدد		*	
۸	دماسنج	دیجیتالی	۱	دستگاه		*	
۹	صندلی تابوره	چرمی	۱	عدد		*	
۱۰	ترولی	استاندارد	۱	عدد		*	

**جدول ۱۳ - لیست ابزارآلات ( نسخه رئیس حوزه سنجش ، مسؤل آزمون و آزمونگر )**

ردیف	نام ابزارآلات	مشخصات فنی	تعداد	واحد سنجه	آزمونگر	آزمون شونده	توضیحات
1	اتوی مخصوص مو	برقی	1	دستگاه		*	
2	برس رنگ						
3	برس گرد در اندازه های مختلف	فلزی- چوبی	به تعداد لازم	عدد		*	
4	ششوار	دستی	1	دستگاه		*	
5	شانه دم باریک	ساده - کربنیک	1	عدد		*	
6	شانه معمولی	پلاستیکی	1	عدد		*	
7	کاسه رنگ	چینی - پلاستیکی	1	عدد		*	
8	کلیپس مو	ساده	12	عدد		*	

**جدول ۱۴ - لیست مواد مصرفی و قیمت ( نسخه رئیس حوزه سنجش ، مسؤل آزمون و آزمونگر )**

ردیف	نام مواد مصرفی	مشخصات فنی	تعداد	واحد سنجه	قیمت واحد به ریال	آزمونگر	آزمون شونده
۱	کرم ضد التهاب	تیوپی	۱	عدد	۲۰۰۰۰۰		*
۲	وازلین	طبی	۱	عدد	۳۰۰۰۰۰		*
۳	نرم کننده	معمولی	۱	لیتر	۳۰۰۰۰۰		*
۴	پنبه	استاندارد	۱	بسته	۱۵۰۰۰۰		*
۵	پیش بند	یکبارمصرف	۱	بسته	۳۰۰۰۰۰		*
۶	حوله	یکبارمصرف	۱	بسته	۴۰۰۰۰۰		*
۷	دستکش	یکبارمصرف	۱	بسته	۱۵۰۰۰۰		*

۸	دستمال کاغذی	یکبار مصرف	۱	بسته	۱۵۰۰۰۰	*
۹	شامپو	معمولی	۱	عدد	۲۰۰۰۰۰	*
۱۰	صابون شستشوی دست	مایع	۱	عدد	۳۵۰۰۰۰	*
۱۱	کفش	طبی	۱	جفت	۱۰۰۰۰۰۰	*
۱۲	کلیپس	شاخه ای	۱۲	عدد	۲۰۰۰۰۰	*
۱۳	کیسه زباله	متوسط	۱	بسته	۲۵۰۰۰۰	*
۱۴	گان	یکبار مصرف	۱	عدد	۵۰۰۰۰۰	*
۱۵	ماسک تنفسی	یکبار مصرف	۱	بسته	۱۰۰۰۰۰	*
۱۶	محافظ گردن	یکبار مصرف	۱	بسته	۳۰۰۰۰۰	*
۱۷	مواد شوینده ابزار و محیط	استاندارد پودری	۱	لیتر	۳۰۰۰۰۰	*
۱۸	مواد ضد عفونی کننده ابزار	الکل، نانوسیل	۱	لیتر	۵۰۰۰۰۰	*
۱۹	مواد ضد عفونی کننده دست	نانوسیل	۱	لیتر	۵۰۰۰۰۰	*
۲۰	مواد ضد عفونی کننده محیط	وایتکس، جرم گیر	۱	لیتر	۹۰۰۰۰۰	*
۲۱	لباس کار	روپوش سفید	۱	عدد	۸۰۰۰۰۰	*
۲۲	مواد صافی گرم	مایع	۱۰۰	میل	۳۰۰۰۰۰۰	*
۲۳	ماسک تثبیت کننده	کر می	۲۰	میل	۵۰۰۰۰۰	*

جدول ۱۵ - چک لیست معیار های نگرشی ( نسخه آزمونگر )

نام و نام خانوادگی آزمون شونده:		کد ملی:		تاریخ آزمون:		ساعت شروع:		ساعت پایان:		
ردیف	مهارت های توانائی اشتغال	شیاستگی ها					نمره داوطلب	طیف		
		هرگز	گاهی	معمولا	اغلب	همیشه				
		۰	۰,۲۵	۰,۵	۰,۷۵	۱				
۱	اخلاق کاری	اعتماد به نفس و خود اتکائی نشان می دهد								
۲		مسئولیت پذیر است								
۳		با مباحثات کار می کند								
۴		مسئولیت رفتارهایش را می پذیرد								
۵		خویشتن دار است و در یک روش کنترل شده کار می کند								
۶		در گفتار، عمل و کردار، بلوغ از خود نشان می دهد								
۷		کارش را خود ارزیابی می کند								
۸	مسئولیت پذیری	کار را سازماندهی و زمان را به طور موثر مدیریت می کند								
۹		توانائی تکمیل تکالیف در زمان مقرر را از خود به نمایش می گذارد								
۱۰		از دستورات شفاهی، بصری و کتبی پیروی می کند								
۱۱		از موادمصرفی، ابزار آلات خوب مواظبت می کند								
۱۲	استدلال و حل مساله	با تغییرات خواسته های شغلی تطابق پذیری دارد								
۱۳		منطقی است و قضاوت های عینی می سازد								
۱۴		روش ها و قواعد را می فهمد								
۱۵		ابتکار نشان می دهد								
۱۶	سلامتی و عادات ایمنی	سرعت تولید و آهنگ کاری خوب دارد								
۱۷		نسبت به حفاظت و ایمنی تجهیزات و دستگاه ها اهتمام لازم دارد								
۱۸		به شیوه مناسب و آراستگی لباس می پوشد								
۱۹		موقعیت های استرس زا را تشخیص میدهد								
۲۰		موقعیت های استرس زا را به راحتی مدیریت می کند.								
جمع کل										

ناظر آزمون  
 نام و نام خانوادگی و امضاء:

آزمونگر دوم  
 نام و نام خانوادگی و امضاء:

آزمونگر اول  
 نام و نام خانوادگی و امضاء:



بسمه تعالی

## ارزشیابی مهارتی با الگوی سنجش عملکردی

پروژه آزمون علمی « پلانی »

گروه شغلی : .....مراقبت وزیابایی.....

عنوان استاندارد : .....طراحی با حنا بروی بدن.....

کد استاندارد : .....۵۱۴۲۱۰۰۰۴.....

کد پروژه : ۱۴۰۸/۵۱۴۲۱۰۰۰۴/۱۹۷

زمان آزمون : .....۲..... ساعت ..... دقیقه

تاریخ تدوین پروژه آزمون : .....۱۴۰۱/۱۰/۱۰.....

سازمان آموزش فنی و حرفه ای کشور

## جدول ۱

فهرست محتوی پروژه	
ردیف	فهرست محتوی
۱	تهیه کنندگان
۲	مشخصات استاندارد آموزشی
۳	توضیح مختصر در مورد پروژه
۴	نقشه کار عملی
۵	دستورالعمل (فرایند) اجرای پروژه
۶	لیست تجهیزات
۷	لیست ابزارآلات
۸	لیست مواد مصرفی
۹	امتیازبندی
۱۰	چک لیست معیار های نگرشی
۱۱	نتیجه نهایی

سازمان آموزش فنی و حرفه‌ای کشور

جدول ۲ - تهیه کنندگان :

ردیف	نام و نام خانوادگی	تحصیلات	سابقه آموزشی (سال)	سایر اطلاعات
۱	معصومه خسروانی	آخرین مدرک تحصیلی	سابقه فعالیت مربی دولتی	تلفن ثابت :
		کارشناسی		تلفن همراه
		رشته تحصیلی	سابقه فعالیت مربی غیر دولتی	ایمیل :
		مدیریت آموزشی	۷	آدرس: شیراز
۲	عادلہ بیگدلی	آخرین مدرک تحصیلی	سابقه فعالیت مربی دولتی	تلفن ثابت :
		ترم آخر کارشناسی		تلفن همراه
		رشته تحصیلی	سابقه فعالیت مربی غیر دولتی	ایمیل :
		فقه و مبانی حقوق اسلامی	۱۵	آدرس: همدان
۳	سوگند جعفری	آخرین مدرک تحصیلی	سابقه فعالیت مربی دولتی	تلفن ثابت :
		کارشناسی ارشد		تلفن همراه
		رشته تحصیلی	سابقه فعالیت مربی غیر دولتی	ایمیل :
		میکروبیولوژی	۱۴	آدرس: تهران
۴	معصومه کوبی	آخرین مدرک تحصیلی	سابقه فعالیت مربی دولتی	تلفن ثابت :
		کارشناسی		تلفن همراه ۰۹۱۸۳۱۵۲۴۷۰:
		رشته تحصیلی	سابقه فعالیت مربی غیر دولتی	ایمیل :
		حسابداری	۱۰	آدرس: همدان

### جدول ۳ - مشخصات استاندارد آموزشی / استاندارد ارزشیابی

خوشه: .....خدمات..... گروه: .....مراقبت و زیبایی.....

تئوری	میزان	کد استاندارد:	نام استاندارد
عملی	ساعت آموزشی	۵۱۴۲۱۰۰۰۰۴	طراحی با حنا بر روی بدن
پروژه			
کارورزی			

### جدول ۴ - فهرست شایستگی های استاندارد آموزشی / فهرست مراحل کار استاندارد ارزشیابی:

میزان ساعت آموزش			ردیف	عناوین شایستگی / توانایی یا عناوین مراحل کار
تئوری	عملی	جمع		
			۱	پذیرش مشتری و مشاوره جهت انجام کار
			۲	آماده سازی تجهیزات ابزار و محیط کار
			۳	طراحی با حنا بر روی بدن
			۴	ارزیابی خدمات و تکمیل کار
			۵	
			۶	
			۷	
			۸	
			۹	
			۱۰	
		-	۱۱	کارورزی
		-	۱۲	پروژه
۳۰				جمع کل

## جدول ۵- نقشه کار عملی ( نسخه آزمونگر و آزمون شونده )

فرض کنید در یک سالن زیبایی بعنوان کاربر طراح حنا بر روی بدن مشغول به کار هستید مشتری به شما مراجعه کرده و از شما درخواست طراحی نقش حنا با شابلون بر روی یک دست (مچ تا انگشتان) را دارد با توجه به خواسته مشتری تکنیک را ارزیابی کرده از لوازم ابزار و مواد مصرفی مناسب جهت اجرای اصولی کار استفاده نمایید



## جدول ۶- توضیحات نقشه عملی: (نسخه آزمونگر و آزمون شونده)

- ازمون شونده گرامی در اجرای پروژه عملی به نکات زیر توجه داشته باشید:
- 1- اجرای کار روی مدل زنده انجام شود..
  - 3- طراحی با حنا بر روی بدن طبق مدل و متدد نقشه کار عملی انجام شود.
  - 4- مراحل کار مهم و دارای نمره میباشد.
  - 5- در زمان تعیین شده کار را به اتمام برسانید
  - 6- نتیجه پایان طراحی با حنا ارزیابی خواهد شد.



سازمان آموزش فنی و حرفه‌ای کشور

## جدول ۷ - توضیح مختصر فرآیند اجرای پروژه: (نسخه آزمونگر)

اهداف پروژه:	
فرایندی *	تولیدی *
<b>در این پروژه:</b>	
(۱) زمان انجام فرایند حائز اهمیت	می باشد. <input type="checkbox"/> نمی باشد. <input type="checkbox"/>
(۲) رعایت توالی انجام مراحل فعالیت مهم	می باشد. <input type="checkbox"/> نمی باشد. <input type="checkbox"/>
(۳) مقدار استفاده از مواد مصرفی دارای اهمیت	می باشد. <input type="checkbox"/> نمی باشد. <input type="checkbox"/>
(۴) ساخت محصول جز موارد با اهمیت پروژه	می باشد. <input type="checkbox"/> نمی باشد. <input type="checkbox"/>
(۵) رعایت نکات ایمنی و حفاظتی الزامی	می باشد. <input type="checkbox"/> نمی باشد. <input type="checkbox"/>
(۶) ...	

## جدول ۸ - نمرات کاهشی (نسخه آزمونگر)

مجاز هست		مجاز نیست	افزودن مواد مصرفی / زمان ، با کسر نمره	
نیم تا یکساعت	تا نیم ساعت		در صورت عدم رعایت	زمان
..... درصد از کل بارم کم می شود.	..۵/۰ درصد از کل بارم کم می شود		زمان بندی در اجرای مراحل کاری	اجرای فرایند
.....۵/۰ درصد از کل بارم کم می شود			در صورت عدم رعایت میزان مواد مصرفی	مقدار مواد مصرفی



### جدول ۱۰ (نسخه آزمونگر و آزمون شونده)

نکات یا مواردی که در اجرای پروژه توسط آزمون

دهنده رعایت آن الزامی است:

- ۱- مطالعه کامل جداول و نقشه کار پروژه
- ۲- توجه به توضیحات و خواسته آزمونگر
- ۳- تشخیص درست و انجام کامل پروژه در زمان تعیین شده.
- ۴- به همراه داشتن تمامی مواد مصرفی و ابزار موردنیاز با توجه به استاندارد مربوطه
- ۵- با توجه به فرآیندی بودن پروژه در هر مرحله از کار به آزمونگر اطلاع دهید .

### جدول ۹ (نسخه آزمونگر)

نکات یا مواردی که در اجرای پروژه توسط آزمونگر

رعایت آن الزامی است:

- ۱- ارزیابی موارد منع طراحی با حنا بر روی بدن مورد بررسی قرار گیرد
- ۲- ارزیابی تجهیزات و ابزار آزمون شونده بررسی شود.
- ۳- ارزیابی مدل و متدد طراحی با حنا بر روی بدن باید طبق نقشه جدول شماره ۵ انجام شود.
- ۴- مراحل و رعایت توالی انجام کار ارزیابی شود . ۵- ارزیابی مراحل کار از نزدیک و حضور داشتن در کنار آزمون شونده در هر مرحله از کار .
- ۶- توضیحات لازم پروژه را برای آزمون شونده بیان کنید .
- ۷- مدیریت زمان آزمون شونده را مورد ارزیابی قرار دهید .
- ۸- مدیریت استفاده از مواد مصرفی را مورد ارزیابی قرار دهید .
- ۹- توضیحات آزمون شونده به مدل و اصول انجام طراحی با حنا بر روی بدن را مورد ارزیابی قرار دهید



### جدول ۱۱ - فرایند اجرای پروژه (نسخه آزمون شونده)

مقیاس		بارم	مدت انجام کار - دقیقه	ریز فعالیت یا چگونگی روند انجام کار	شماره شایستگی‌ها	عنوان فعالیت (عنصر شایستگی)	توالی فرایندکاری
کیفی	کمی						
*		۴	۵	مشاوره صحیح و اصولی به مشتری		پذیرش مشتری و مشاوره جهت انجام کار	مرحله اول
*		۳	۵	رعایت اصول ایمنی و بهداشت			
*		۳	۵	شناخت انواع پوست			
	*	۵	۱۰	تست الرژی			
*		۴	۴	ضد عفونی و آماده سازی ابزار مصرفی		آماده سازی تجهیزات ابزار و محیط کار	مرحله دوم
*		۳	۳	آماده سازی تجهیزات و مواد مصرفی استاندارد			
*		۳	۳	آماده سازی پوست برای طراحی با حنا			
*		۷	۱۰	رعایت اصول ایمنی قبل از شروع کار		طراحی با حنا بر روی بدن	مرحله سوم
*		۱۰	۱۵	تشخیص صحیح تکنیک طراحی حنا بر روی دست و تشخیص اجرای کار با شابلون			
*		۱۰	۱۰	روش آماده سازی حنا برای انجام کار			
*		۱۰	۱۰	تشخیص تکنیک طراحی حنا با شابلون			
*		۸	۱۰	روشهای خشک کردن حنا بر روی طرح ایجاد شده روی دست			
*		۱۵	۲۰	زمان مناسب خشک کردن حنا			
*		۴	۴	مطابقت طرح حنا بر روی دست با طرح اجرا شده		ارزیابی خدمات و تکمیل کار	مرحله چهارم
*		۳	۳	ارایه توضیحات بهداشتی و نگهداری اصولی و ماندگاری طرح حنا			
*		۳	۳	ضد عفونی تجهیزات و ابزار بعد از کار			

**جدول ۱۲ - لیست تجهیزات ( نسخه رئیس حوزه سنجش ، مسؤؤل آزمون و آزمونگر )**

ردیف	نام تجهیزات	مشخصات فنی	تعداد	واحد سنجه	آزمونگر	آزمون شوند	توضیحات
۱	سشوار	برقی	۱	دستگاه		*	

**جدول ۱۳ - لیست ابزار آلات ( نسخه رئیس حوزه سنجش ، مسؤؤل آزمون و آزمونگر )**

ردیف	نام ابزار آلات	مشخصات فنی	تعداد	واحد سنجه	آزمونگر	آزمون شوند	توضیحات
۱	قلم مو	پلاستیکی در سایزهای مختلف	به تعداد مورد نیاز	عدد		*	
۲	ژورنال تصاویر	طرح های مختلف	یک جلد	عدد		*	
۳	اپلیکاتور	در سایز های مختلف	به تعداد مورد نیاز	عدد		*	
۴	شابلون	پلاستیکی- کاغذی	به تعداد مورد نیاز	عدد		*	
۵	کاسه	پلاستیکی	۱	عدد		*	

## جدول ۱۴ - لیست مواد مصرفی و قیمت ( نسخه رئیس حوزه سنجش ، مسؤل آزمون و آزمونگر )

ردیف	نام مواد مصرفی	مشخصات فنی	تعداد	واحد سنج	قیمت واحد به ریال	آزمونگر	آزمون شوند ه	توضیحات
۱	اب	بهداشتی	۱	بطری	۶۰۰۰۰	*	*	
۲	پنبه	بهداشتی	۱	بسته	۴۵۰۰۰۰	*	*	
۳	پیش بند	یکبار مصرف	۱	بسته	۱۳۰۰۰۰	*	*	
۴	حنا	بهداشتی	۱		۵۵۰۰۰۰	*	*	
۵	دستکش	یکبار مصرف	۱	بسته	۱۵۰۰۰۰	*	*	
۶	دستمال کاغذی	یکبار مصرف	۱	بسته	۲۰۰۰۰	*	*	
۷	دستمال	مرطوب و خشک	۱	بسته	۳۵۰۰۰۰	*	*	
۸	صابون شستشوی دست	مایع	۱	بطری	۳۰۰۰۰۰	*	*	
۹	صابون مایع	مایع	۱	بطری	۳۰۰۰۰۰	*	*	
۱۰	کارت سوابق مشتری	استاندارد	۱	عدد	۱۰۰۰۰۰	*	*	
۱۱	کفش	طبی	۱	عدد	۲۰۰۰۰۰	*	*	
۱۲	الکل	استاندارد	۱	بطری	۳۰۰۰۰۰	*	*	
۱۳	لباس کار	روپوش سفید	۱	عدد	۳۰۰۰۰۰	*	*	
۱۴	ماسک تنفسی	یکبار مصرف	۱	بسته	۳۰۰۰۰۰	*	*	
۱۵	مواد شوینده ابزار و محیط کار	استاندارد پودری	۱	بسته	۴۰۰۰۰۰	*	*	
۱۶	مواد ضد عفونی کننده دست	نانوسیل	۱	بطری	۴۰۰۰۰۰	*	*	
۱۷	مواد ضد عفونی کننده محیط	واپتکس جرمگیر	۱	بطری	۴۰۰۰۰۰	*	*	
۱۸	مواد ضد عفونی کننده ابزار	الکل نانوسیل	۱	بطری	۴۰۰۰۰۰	*	*	
۱۹								

### جدول ۱۵ - چک لیست معیار های نگرشی ( نسخه آزمونگر )

نام و نام خانوادگی آزمون شونده:		کد ملی:		تاریخ آزمون:		ساعت شروع:		ساعت پایان:		
ردیف	مهارت های توانائی اشتغال	شایستگی ها					طیف	نمره داوطلب		
		هرگز	گاهی	معمولا	اغلب	همیشه				
		۰	۰,۲۵	۰,۵	۰,۷۵	۱				
۱	اخلاق کاری	اعتماد به نفس و خود اتکائی نشان می دهد								
۲		مسئولیت پذیر است								
۳		با مباحثات کار می کند								
۴		مسئولیت رفتارهایش را می پذیرد								
۵		خویشتن دار است و در یک روش کنترل شده کار می کند								
۶		در گفتار، عمل و کردار، بلوغ از خود نشان می دهد								
۷		کارش را خود ارزیابی می کند								
۸	مسئولیت پذیری	کار را سازماندهی و زمان را به طور موثر مدیریت می کند								
۹		توانائی تکمیل تکالیف در زمان مقرر را از خود به نمایش می گذارد								
۱۰		از دستورات شفاهی، بصری و کتبی پیروی می کند								
۱۱		از موادمصرفی، ابزار آلات خوب مواظبت می کند								
۱۲	استدلال و حل مساله	با تغییرات خواسته های شغلی تطابق پذیری دارد								
۱۳		منطقی است و قضاوت های عینی می سازد								
۱۴		روش ها و قواعد را می فهمد								
۱۵		ابتکار نشان می دهد								
۱۶	سلامتی و عادات ایمنی	سرعت تولید و آهنگ کاری خوب دارد								
۱۷		نسبت به حفاظت و ایمنی تجهیزات و دستگاه ها اهتمام لازم دارد								
۱۸		به شیوه مناسب و آراستگی لباس می پوشد								
۱۹		موقعیت های استرس زا را تشخیص میدهد								
۲۰		موقعیت های استرس زا را به راحتی مدیریت می کند.								
جمع کل										

ناظر آزمون  
نام و نام خانوادگی و امضاء:

آزمونگر دوم  
نام و نام خانوادگی و امضاء:

آزمونگر اول  
نام و نام خانوادگی و امضاء:

بسمه تعالی

## ارزشیابی مهارتی با الگوی سنجش عملکردی

پروژه آزمون علمی « پلانی »

گروه شغلی : .....مراقبت و زیبایی.....

عنوان استاندارد : .....طراحی با حنا بروی بدن.....

کد استاندارد : .....۵۱۴۲۱۰۰۰۴.....

کد پروژه : ۱۴۰۸/۵۱۴۲۱۰۰۰۴/۱۹۶

زمان آزمون : .....۲..... ساعت ..... دقیقه

تاریخ تدوین پروژه آزمون : ۱۴۰۱/۱۰/۱۰

سازمان آموزش فنی و حرفه‌ای کشور

## جدول ۱

فهرست محتوی پروژه	
ردیف	فهرست محتوی
۱	تهیه کنندگان
۲	مشخصات استاندارد آموزشی
۳	توضیح مختصر در مورد پروژه
۴	نقشه کار عملی
۵	دستورالعمل (فرایند) اجرای پروژه
۶	لیست تجهیزات
۷	لیست ابزارآلات
۸	لیست مواد مصرفی
۹	امتیازبندی
۱۰	چک لیست معیار های نگرشی
۱۱	نتیجه نهایی

سازمان آموزش فنی و حرفه‌ای کشور

## جدول ۲ - تهیه کنندگان:

ردیف	نام و نام خانوادگی	تحصیلات	سابقه آموزشی (سال)	سایر اطلاعات
۱	معصومه خسروانی	آخرین مدرک تحصیلی	سابقه فعالیت مربی دولتی	تلفن ثابت:
		کارشناسی		تلفن همراه
				ایمیل:
		رشته تحصیلی	سابقه فعالیت مربی غیر دولتی	آدرس: شیراز
۲	عادله بیگدلی	آخرین مدرک تحصیلی	سابقه فعالیت مربی دولتی	تلفن ثابت:
		ترم آخر کارشناسی		تلفن همراه
				ایمیل:
		رشته تحصیلی	سابقه فعالیت مربی غیر دولتی	آدرس: همدان
۳	سوگند جعفری	آخرین مدرک تحصیلی	سابقه فعالیت مربی دولتی	تلفن ثابت:
		کارشناسی ارشد		تلفن همراه
				ایمیل:
		رشته تحصیلی	سابقه فعالیت مربی غیر دولتی	آدرس: تهران
۳	معصومه کوبی	آخرین مدرک تحصیلی	سابقه فعالیت مربی دولتی	تلفن ثابت:
		کارشناسی		تلفن همراه
				ایمیل:
		رشته تحصیلی	سابقه فعالیت مربی غیر دولتی	آدرس: همدان
	حسابداری	۱۰		

**جدول ۳ - مشخصات استاندارد آموزشی / استاندارد ارزشیابی:**

خوشه: .....خدمات..... گروه: .....مراقبت و زیبایی.....

تئوری		میزان ساعت آموزشی	کد استاندارد:	نام استاندارد
عملی			۵۱۴۲۱۰۰۰۰۴	طراحی با حنا بر روی بدن
پروژه				
کارورزی				
ی				

**جدول ۴ - فهرست شایستگی های استاندارد آموزشی / فهرست مراحل کار استاندارد ارزشیابی:**

ردیف	عناوین شایستگی / توانایی یا عناوین مراحل کار	میزان ساعت آموزش		
		تئوری	عملی	جمع
۱	پذیرش مشتری و مشاوره جهت انجام کار			
۲	آماده سازی تجهیزات ابزار و محیط کار			
۳	طراحی با حنا بروی بدن			
۴	ارزیابی خدمات و تکمیل کار			
۵				
۶				
۷				
۸				
۹				
۱۰				
۱۱	کارورزی	-		
۱۲	پروژه	-		
	جمع کل			۳۰



## جدول ۵- نقشه کار عملی ( نسخه آزمونگر و آزمون شونده )

فرض کنید در یک سالن زیبایی بعنوان کاربر طراح حنا بر روی بدن مشغول به کار هستید مشتری به شما مراجعه کرده و از شما درخواست طراحی نقش حنا بر روی یک دست (مچ تا انگشتان) را دارد با توجه به خواسته مشتری تکنیک را ارزیابی کرده از لوازم ابزار و مواد مصرفی مناسب جهت اجرای اصولی کار استفاده نمایید



سازمان آموزش فنی و حرفه‌ای کشور

## جدول ۶- توضیحات نقشه عملی: (نسخه آزمونگر و آزمون شونده)

- ازمون شونده گرامی در اجرای پروژه عملی به نکات زیر توجه داشته باشید:
- 1- اجرای کار روی مدل زنده انجام شود..
  - 3- طراحی با حنا بر روی بدن طبق مدل و متدد نقشه کار عملی انجام شود.
  - 4- مراحل کار مهم و دارای نمره میباشد.
  - 5- در زمان تعیین شده کار را به اتمام برسانید
  - 6- نتیجه پایان طراحی با حنا ارزیابی خواهد شد.

سازمان آموزش فنی و حرفه‌ای کشور

## جدول ۷ - توضیح مختصر فرآیند اجرای پروژه: (نسخه آزمونگر)

اهداف پروژه:	
فرایندی *	تولیدی *
<b>در این پروژه:</b>	
(۱) زمان انجام فرایند حائز اهمیت	می باشد. <input type="checkbox"/> نمی باشد. <input type="checkbox"/>
(۲) رعایت توالی انجام مراحل فعالیت مهم	می باشد. <input type="checkbox"/> نمی باشد. <input type="checkbox"/>
(۳) مقدار استفاده از مواد مصرفی دارای اهمیت	می باشد. <input type="checkbox"/> نمی باشد. <input type="checkbox"/>
(۴) ساخت محصول جز موارد با اهمیت پروژه	می باشد. <input type="checkbox"/> نمی باشد. <input type="checkbox"/>
(۵) رعایت نکات ایمنی و حفاظتی الزامی	می باشد. <input type="checkbox"/> نمی باشد. <input type="checkbox"/>
(۶) ...	

## جدول ۸ - نمرات کاهشی (نسخه آزمونگر)

مجاز هست		مجاز نیست	افزودن مواد مصرفی / زمان ، با کسر نمره	
نیم تا یکساعت	تا نیم ساعت		در صورت عدم رعایت	زمان
..... درصد از کل بارم کم می شود.	..۵/۰ درصد از کل بارم کم می شود		زمان بندی در اجرای مراحل کاری	اجرای فرایند
.....۵/۰ درصد از کل بارم کم می شود			در صورت عدم رعایت میزان مواد مصرفی	مقدار مواد مصرفی



### جدول ۱۰ (نسخه آزمونگر و آزمون شونده)

نکات یا مواردی که در اجرای پروژه توسط آزمون

دهنده رعایت آن الزامی است:

- ۱- مطالعه کامل جداول و نقشه کار پروژه
- ۲- توجه به توضیحات و خواسته آزمونگر
- ۳- تشخیص درست و انجام کامل پروژه در زمان تعیین شده.
- ۴- به همراه داشتن تمامی مواد مصرفی و ابزار موردنیاز با توجه به استاندارد مربوطه
- ۵- با توجه به فرآیندی بودن پروژه در هر مرحله از کار به آزمونگر اطلاع دهید .

### جدول ۹ (نسخه آزمونگر)

نکات یا مواردی که در اجرای پروژه توسط آزمونگر

رعایت آن الزامی است:

- ۱- ارزیابی موارد منع طراحی با حنا بر روی بدن مورد بررسی قرار گیرد
- ۲- ارزیابی تجهیزات و ابزار آزمون شونده بررسی شود.
- ۳- ارزیابی مدل و متدد طراحی با حنا بر روی بدن باید طبق نقشه جدول شماره ۵ انجام شود.
- ۴- مراحل و رعایت توالی انجام کار ارزیابی شود . ۵- ارزیابی مراحل کار از نزدیک و حضور داشتن در کنار آزمون شونده در هر مرحله از کار .
- ۶- توضیحات لازم پروژه را برای آزمون شونده بیان کنید .
- ۷- مدیریت زمان آزمون شونده را مورد ارزیابی قرار دهید .
- ۸- مدیریت استفاده از مواد مصرفی را مورد ارزیابی قرار دهید .
- ۹- توضیحات آزمون شونده به مدل و اصول انجام طراحی با حنا بر روی بدن را مورد ارزیابی قرار دهید

سازمان آموزش فنی و حرفه‌ای کشور

### جدول ۱۱ - فرایند اجرای پروژه (نسخه آزمون شونده)

مقیاس		بارم	مدت انجام کار - دقیقه	ریز فعالیت یا چگونگی روند انجام کار	شماره شایستگی‌ها	عنوان فعالیت (عنصر شایستگی)	توالی فرایند کاری
کیفی	کمی						
*		۴	۵	مشاوره صحیح و اصولی به مشتری		پذیرش مشتری و مشاوره جهت انجام کار	مرحله اول
*		۳	۵	رعایت اصول ایمنی و بهداشت			
*		۳	۵	شناخت انواع پوست			
	*	۵	۱۰	تست الرژی			
*		۴	۴	ضد عفونی و آماده سازی ابزار مصرفی		آماده سازی تجهیزات، ابزار و محیط کار	مرحله دوم
*		۳	۳	آماده سازی تجهیزات و مواد مصرفی استاندارد			
*		۳	۳	آماده سازی پوست برای طراحی با حنا			
*		۷	۱۰	رعایت اصول ایمنی قبل از شروع کار		طراحی با حنا بر روی بدن	مرحله سوم
*		۱۰	۱۵	تشخیص صحیح تکنیک طراحی حنا بر روی بدن و تشخیص اجرای کار با قلم مو			
*		۱۰	۱۰	روش آماده سازی حنا برای انجام کار			
*		۱۰	۱۰	ارائه زاویه مناسب قلم برای طراحی			
*		۸	۱۰	روشهای خشک کردن حنا بر روی طرح ایجاد شده روی دست			
*		۱۵	۲۰	زمان مناسب خشک کردن حنا			
*		۴	۴	مطابقت طرح حنا بر روی دست با طرح اجرا شده		ارزیابی خدمات و تکمیل کار	مرحله چهارم
*		۳	۳	ارایه توضیحات بهداشتی و نگهداری اصولی و ماندگاری طرح حنا			
*		۳	۳	ضد عفونی تجهیزات و ابزار بعد از کار			

### جدول ۱۲ - لیست تجهیزات ( نسخه رئیس حوزه سنجش ، مسؤل آزمون و آزمونگر )

ردیف	نام تجهیزات	مشخصات فنی	تعداد	واحد سنجه	آزمونگر	آزمون شونده	توضیحات
۱	سشوار	برقی	۱	دستگاه		*	

### جدول ۱۳ - لیست ابزار آلات ( نسخه رئیس حوزه سنجش ، مسؤل آزمون و آزمونگر )

ردیف	نام ابزار آلات	مشخصات فنی	تعداد	واحد سنجه	آزمونگر	آزمون شونده	توضیحات
۱	قلم مو	پلاستیکی در سایزهای مختلف	به تعداد مورد نیاز	عدد		*	
۲	ژورنال تصاویر	طرح های مختلف	۱	عدد		*	

سازمان آموزش فنی و حرفه‌ای کشور

## جدول ۱۴ - لیست مواد مصرفی و قیمت (نسخه رئیس حوزه سنجش، مسؤول آزمون و آزمونگر)

ردیف	نام مواد مصرفی	مشخصات فنی	تعداد	واحد سنج	قیمت واحد به ریال	آزمونگر	آزمون شونده	توضیحات
۱	اب	بهداشتی	۱	بطری	۶۰۰۰۰	*	*	
۲	پنبه	بهداشتی	۱	بسته	۴۵۰۰۰۰	*	*	
۳	پیش بند	یکبار مصرف	۱	بسته	۱۳۰۰۰۰	*	*	
۴	حنا	بهداشتی	۱		۵۵۰۰۰۰	*	*	
۵	دستکش	یکبار مصرف	۱	بسته	۱۵۰۰۰۰	*	*	
۶	دستمال کاغذی	یکبار مصرف	۱	بسته	۲۰۰۰۰	*	*	
۷	دستمال	مرطوب و خشک	۱	بسته	۳۵۰۰۰۰	*	*	
۸	صابون شستشوی دست	مایع	۱	بطری	۳۰۰۰۰۰	*	*	
۹	صابون مایع	مایع	۱	بطری	۳۰۰۰۰۰	*	*	
۱۰	کارت سوابق مشتری	استاندارد	۱	عدد	۱۰۰۰۰۰	*	*	
۱۱	کفش	طبی	۱	عدد	۲۰۰۰۰۰	*	*	
۱۲	الکل	استاندارد	۱	بطری	۳۰۰۰۰۰	*	*	
۱۳	لباس کار	روپوش سفید	۱	عدد	۳۰۰۰۰۰	*	*	
۱۴	ماسک تنفسی	یکبار مصرف	۱	بسته	۳۰۰۰۰۰	*	*	
۱۵	مواد شوینده ابزار و محیط کار	استاندارد پودری	۱	بسته	۴۰۰۰۰۰	*	*	
۱۶	مواد ضد عفونی کننده دست	نانوسیل	۱	بطری	۴۰۰۰۰۰	*	*	
۱۷	مواد ضد عفونی کننده محیط	وایتکس جرمگیر	۱	بطری	۴۰۰۰۰۰	*	*	
۱۸	مواد ضد عفونی کننده ابزار	الکل نانوسیل	۱	بطری	۴۰۰۰۰۰	*	*	
۱۹								

### جدول ۱۵ - چک لیست معیار های نگرشی ( نسخه آزمونگر )

نام و نام خانوادگی آزمون شونده:		کد ملی:		تاریخ آزمون:		ساعت شروع:		ساعت پایان:			
ردیف	مهارت های توانائی اشتغال	شایستگی ها					طیف				
		هرگز	گاهی	معمولا	اغلب	همیشه	نمره داوطلب				
		۰	۰,۲۵	۰,۵	۰,۷۵	۱					
۱	اخلاق کاری	اعتماد به نفس و خود اتکائی نشان می دهد									
۲		مسئولیت پذیر است									
۳		با مباحثات کار می کند									
۴		مسئولیت رفتارهایش را می پذیرد									
۵		خویشتن دار است و در یک روش کنترل شده کار می کند									
۶		در گفتار، عمل و کردار، بلوغ از خود نشان می دهد									
۷		کارش را خود ارزیابی می کند									
۸	مسئولیت پذیری	کار را سازماندهی و زمان را به طور موثر مدیریت می کند									
۹		توانائی تکمیل تکالیف در زمان مقرر را از خود به نمایش می گذارد									
۱۰		از دستورات شفاهی، بصری و کتبی پیروی می کند									
۱۱		از موادمصرفی، ابزار آلات خوب مواظبت می کند									
۱۲	استدلال و حل مساله	با تغییرات خواسته های شغلی تطابق پذیری دارد									
۱۳		منطقی است و قضاوت های عینی می سازد									
۱۴		روش ها و قواعد را می فهمد									
۱۵		ابتکار نشان می دهد									
۱۶	سلامتی و عادات ایمنی	سرعت تولید و آهنگ کاری خوب دارد									
۱۷		نسبت به حفاظت و ایمنی تجهیزات و دستگاه ها اهتمام لازم دارد									
۱۸		به شیوه مناسب و آراستگی لباس می پوشد									
۱۹		موقعیت های استرس زا را تشخیص میدهد									
۲۰		موقعیت های استرس زا را به راحتی مدیریت می کند.									
جمع کل											

ناظر آزمون

نام و نام خانوادگی و امضاء:

آزمونگر دوم

نام و نام خانوادگی و امضاء:

آزمونگر اول

نام و نام خانوادگی و امضاء:



بسمه تعالی

ارزشیابی مهارتی با الگوی سنجش عملکردی

## پروژه آزمون عملی « یابانی »

گروه شغلی : .....مراقبت و زیبایی.....

عنوان استاندارد : .....طراحی و دیزاین ناخن.....

کد استاندارد : .....۵۱۴۲۳۰۰۰۰۴.....

کد پروژه: ۱۴۰۱/۵۱۴۲۳۰۰۰۰۴/۱۹۵

زمان آزمون : .....۲..... ساعت .....۳۰..... دقیقه

تاریخ تدوین پروژه آزمون : .....۱۴۰۱/۱۰/۱۰.....

## جدول ۱

فهرست محتوی پروژه	
ردیف	فهرست محتوی
۱	تهیه کنندگان
۲	مشخصات استاندارد آموزشی
۳	توضیح مختصر در مورد پروژه
۴	نقشه کار عملی
۵	دستورالعمل (فرایند) اجرای پروژه
۶	لیست تجهیزات
۷	لیست ابزارآلات
۸	لیست مواد مصرفی
۹	امتیازبندی
۱۰	چک لیست معیار های نگرشی
۱۱	نتیجه نهایی

سازمان آموزش فنی و حرفه‌ای کشور

جدول ۲ - تهیه کنندگان:

ردیف	نام و نام خانوادگی	تحصیلات	سابقه آموزشی (سال)	سایر اطلاعات
۱	سوگند جعفری	آخرین مدرک تحصیلی	سابقه فعالیت مربی دولتی	تلفن ثابت: ۰۲۱۸۸۲۶۶۸۴
		فوق لیسانس		تلفن همراه: ۰۹۰۲۷۰۹۲۰۲۸
		رشته تحصیلی	سابقه فعالیت مربی غیر دولتی	ایمیل: _____
		میکروبیولوژی	۱۴ سال	آدرس: گیشا فروزانفر پلاک ۵۸
۲	شیوا ناصرشریفی	آخرین مدرک تحصیلی	سابقه فعالیت مربی دولتی	تلفن ثابت:
		دیپلم		تلفن همراه: ۰۹۱۸۱۱۱۱۲۹۹
		رشته تحصیلی	سابقه فعالیت مربی غیر دولتی	ایمیل:
		اقتصاد	۳۱	آدرس: همدان استادان ۱۸ متری قیام کوچه عدالت پ ۱۴
۳		آخرین مدرک تحصیلی	سابقه فعالیت مربی دولتی	تلفن ثابت:
				تلفن همراه:
		رشته تحصیلی	سابقه فعالیت مربی غیر دولتی	ایمیل:
				آدرس:

جدول ۳ - مشخصات استاندارد آموزشی  / استاندارد ارزشیابی  :

خوشه : .....خدمات..... گروه: ....مراقبت و زیبایی.....

تئوری		میزان ساعت آموزشی	کد استاندارد:	نام استاندارد
عملی			۵۱۴۲۳۰۰۰۰۴	طراحی و دیزاین ناخن
پروژه				
کارورزی				

جدول ۴ - فهرست شایستگی های استاندارد آموزشی / فهرست مراحل کار استاندارد ارزشیابی :

میزان ساعت آموزش			ردیف	عناوین شایستگی/توانایی یا عناوین مراحل کار
تئوری	عملی	جمع		
			۱	مشتری و مشاوره پذیرش جهت انجام کار
			۲	آماده سازی تجهیزات و ابزار محیط کار
			۳	طراحی و دیزاین ناخن
			۴	ارزیابی خدمات و تکمیل کار
			۵	
			۶	
			۷	
			۸	
			۹	
			۱۰	
		-	۱۱	کارورزی
		-	۱۲	پروژه
۳۰				جمع کل

### جدول ۵- نقشه کار عملی (نسخه آزمونگر و آزمون شونده)

فرض کنید سالن زیبایی نغمه به عنوان طراح ناخن مشغول به کار هستید مشتری به سالن مراجعه میکند و عکس زیر را جهت اجرای این مدل، طرح و دیزاین به شما نشان می دهد و در خواست دارد تمامی انگشتان به این شکل طراحی و دیزاین شوند.

آزمون شونده گرامی

با توجه به خواسته مشتری در عکس زیر مدل، طرح و دیزاین ناخن را ارزیابی کرده و از مواد مصرفی، ابزار و تکنیک مناسب جهت اجرای اصولی کار استفاده نمایید.



**جدول ۶- توضیحات نقشه عملی: (نسخه آزمونگر و آزمون شونده)**

آزمون شونده گرامی در اجرای پروژه عملی به نکات زیر توجه داشته باشید:

۱. اجرای کار روی مدل زنده انجام شود.
۲. رعایت نکات بهداشتی و ایمنی الزامیست.
۳. طراحی طبق جدول ۵ و متدد نقشه کار عملی انجام شود.
۴. دیزاین طبق جدول ۵ و متدد نقشه کار عملی انجام شود.
۵. مراحل کار و نتیجه انتهایی مهم و دارای نمره میباشد.
۵. زمان حایز اهمیت میباشد سعی کنید در زمان تعیین شده کار را به اتمام برسانید.
۶. ظرافت و یکدست بودن کار حایز اهمیت میباشد.
۷. به فرم و مدل ناخن توجه شود.

**جدول ۷- توضیح مختصر فرآیند اجرای پروژه: (نسخه آزمونگر)****اهداف پروژه:**

■ فرایندی

■ تولیدی

**در این پروژه:**

- |   |            |             |     |
|---|------------|-------------|-----|
| زمان انجام فرایند حائز اهمیت            | ■ می باشد. | ■ نمی باشد. | (۱) |
| رعایت توالی انجام مراحل فعالیت مهم      | ■ می باشد. | ■ نمی باشد. | (۲) |
| مقدار استفاده از مواد مصرفی دارای اهمیت | ■ می باشد. | ■ نمی باشد. | (۳) |
| ساخت محصول جز موارد با اهمیت پروژه      | ■ می باشد. | ■ نمی باشد. | (۴) |
| رعایت نکات ایمنی و حفاظتی الزامی        | ■ می باشد. | ■ نمی باشد. | (۵) |
| ...                                     |            |             | (۶) |

## جدول ۸ - نمرات گاهشی (نسخه آزمونگر)

مجاز هست		مجاز نیست	افزودن مواد مصرفی / زمان ، با کسر نمره	
نیم تا یکساعت	تا نیم ساعت		در صورت عدم رعایت زمان	زمان اجرای فرایند
..... درصد از کل بارم کم می شود.	.../۷... درصد از کل بارم کم می شود		بندی در اجرای مراحل کاری	
..... درصد از کل بارم کم می شود		*	در صورت عدم رعایت میزان مواد مصرفی	مقدار مواد مصرفی



سازمان آموزش فنی و حرفه‌ای کشور

### جدول ۹ (نسخه آزمونگر)

نکات یا مواردی که در اجرای پروژه توسط آزمونگر رعایت آن الزامی است:

- ۱- ارزیابی موارد ایمنی و بهداشتی کارگاه و آزمون شونده چک شود.
- ۲- ارزیابی مدارک شناسایی و فرم های مربوطه به آزمون
- ۳- ارزیابی موارد منع اکستنشن مژه مورد بررسی قرار گیرد.
- ۴- ارزیابی تجهیزات و ابزار آزمون شونده بررسی شود.
- ۵- ارزیابی مدل، طراحی و دیزاین باید طبق عکس جدول شماره ۵ انجام شود.
- ۶- انجام کار روی ۱ دست قابل قبول است
- ۷- مراحل انجام کار مهم است و رعایت توالی انجام کار ارزیابی شود.
- ۸- ارزیابی مراحل کار از نزدیک و حضور داشتن کنار آزمون شونده در هر مرحله.
- ۹- توضیحات لازم پروژه را برای آزمون شونده توضیح دهید.
- ۱۰- مدیریت زمان آزمون شونده را مورد ارزیابی قرار دهید.
- ۱۱- مدیریت استفاده از مواد مصرفی را مورد ارزیابی قرار دهید.
- ۱۲- عدم خروج از کارگاه تا پایان آزمون
- ۱۳- عدم توضیحات اضافی و گفتگو بیش از حد با آزمون شونده
- ۱۴- عدم اعلام نمره نهایی به آزمون شونده
- ۱۵- ارزیابی نحو درست استفاده ابزار در طول زمان آزمون
- ۱۶- استفاده از گوشی همراه جهت دیدن طراحی ناخن مجاز است

### جدول ۱۰ (نسخه آزمونگر و آزمون شونده)

نکات یا مواردی که در اجرای پروژه توسط آزمون دهنده رعایت آن الزامی است:

- ۱- رعایت کامل موارد بهداشتی و ایمنی
- ۲- مطالعه کامل جداول و نقشه کار پروژه
- ۳- توجه به توضیحات و خواسته آزمونگر
- ۴- تشخیص درست و انجام کامل پروژه در زمان تعیین شده.
- ۵- عدم استفاده از جزوه تا پایان زمان آزمون
- ۶- استفاده از گوشی همراه جهت دیدن طرح ناخن مجاز است.
- ۷- پرهیز از گفتگو اضافی با آزمونگر و آزمون شونده های دیگر
- ۸- انجام کار روی ۱ دست قابل قبول است
- ۹- کنترل مشخصات فردی با مشخصات مندرج بر فرم های ارزشیابی
- ۱۰- پر کردن فرم ها و صورت جلسه مربوط به آزمون
- ۱۱- استفاده از روپوش سفید و کفش مناسب
- ۱۲- به همراه داشتن تمامی مواد مصرفی و ابزار مورد نیاز با توجه استاندارد مربوطه
- ۱۳- با توجه به فرآیندی بودن پروژه در هر مرحله از کار به آزمونگر اطلاع دهید.





**جدول ۱۲ - لیست تجهیزات (نسخه رئیس حوزه سنجش، مسؤول آزمون و آزمونگر)**

ردیف	نام تجهیزات	مشخصات فنی	تعداد	واحد سنجه	آزمونگر	آزمون شونده	توضیحات
۱	آینه کار	۷۰*۵۰	۱	جام		*	
۲	جعبه کمک های اولیه	استاندارد	۱	عدد		*	
۳	سطل زباله	متوسط	۱	عدد		*	
۴	صندلی کار	جکی یا ساده	۱	عدد		*	
۵	صندلی کارآموز	چوبی - پلاستیکی	۱	عدد		*	*
۶	کیسول آتش نشانی	دستی حاوی پودر خشک	۱	عدد		*	
۷	تهویه مناسب	استاندارد	۱	عدد		*	
۸	دماسنج	دیجتالی	۱	دستگاه		*	
۹	صندلی تابوره	چرمی	۱	عدد		*	
۱۰	ترولی	استاندارد	۱	عدد		*	
۱۱	دستگاه یووی یا ال ای دی	استاندارد	۱	دستگاه		*	
۱۲	سوهان برقی	استاندارد	۱	دستگاه		*	

**جدول ۱۳ - لیست ابزارآلات (نسخه رئیس حوزه سنجش، مسؤول آزمون و آزمونگر)**

ردیف	نام ابزارآلات	مشخصات فنی	تعداد	واحد سنجه	آزمونگر	آزمون شونده	توضیحات
۱	پالت خام	فلزی-پلاستیکی	۱	بسته		*	
۲	پنس	فلزی	۱	عدد		*	
۳	پوشر کیوتیکل (عقب زن)	فلزی	۱	عدد		*	
۴	قلم	داتینگ	۱	عدد		*	
۵	قلم ها طراحی	استاندارد	لازم	عدد		*	
۶	قیچی	فلزی - کوچک	۱	عدد		*	
	موچین	فلزی - کوچک	۱	عدد		*	

**جدول ۱۴ - لیست مواد مصرفی و قیمت (نسخه رئیس حوزه سنجش، مسؤول آزمون و آزمونگر)**

ردیف	نام مواد مصرفی	مشخصات فنی	تعداد	واحد سنجه	قیمت واحد به ریال	آزمون شونده	توضیحات
۱	آستون	محول	۱۰۰	میلی لیتر	۲۰۰۰۰۰	*	
۲	ورق طلا	-	۱۰	گرم	۵۰۰۰۰۰	*	
۳	بیس کوت	محلول	۱	عدد	۱۰۰۰۰۰۰	*	
۴	تاپ کوت	محلول	۱	عدد	۱۰۰۰۰۰۰	*	
۵	پنبه	استاندارد	۱	بسته	۵۰۰۰۰۰	*	
۶	پیش بند	یکبار مصرف	۱	عدد	۱۵۰۰۰۰	*	
۷	ژل پلیش (الک ژل)	عدد	۳	عدد	۱۰۰۰۰۰	*	
۸	حوله	یکبار مصرف	۱	عدد	۲۰۰۰۰	*	
۹	نیل پر	استاندارد	۱	عدد	۱۵۰۰۰۰۰	*	
۱۰	لاک طراحی	محلول	۳	عدد	۵۰۰۰۰	*	
۱۱	سوهان دستی	چوبی	۱	عدد	۵۰۰۰۰۰	*	

سازمان آموزش فنی و حرفه‌ای کشور

جدول ۱۵ - چک لیست معیار های نگرشی ( نسخه آزمونگر )

نام و نام خانوادگی آزمون شونده:		کد ملی:		تاریخ آزمون:		ساعت شروع:		ساعت پایان:			
ردیف	مهارت های توانائی اشتغال	شایستگی ها					نمره داوطلب	طیف			
		هرگز	گاهی	معمولا	اغلب	همیشه		۰	۰,۲۵	۰,۵	۰,۷۵
۱	اخلاق کاری	اعتماد به نفس و خود اتکائی نشان می دهد									
۲		مسئولیت پذیر است									
۳		با مباحث کار می کند									
۴		مسئولیت رفتارهایش را می پذیرد									
۵		خویشتن دار است و در یک روش کنترل شده کار می کند									
۶		در گفتار، عمل و کردار، بلوغ از خود نشان می دهد									
۷		کارش را خود ارزیابی می کند									
۸	مسئولیت پذیری	کار را سازماندهی و زمان را به طور موثر مدیریت می کند									
۹		توانائی تکمیل تکالیف در زمان مقرر را از خود به نمایش می گذارد									
۱۰		از دستورات شفاهی، بصری و کتبی پیروی می کند									
۱۱		از مواد مصرفی، ابزارآلات خوب مواظبت می کند									
۱۲	استدلال و حل مساله	با تغییرات خواسته های شغلی تطابق پذیری دارد									
۱۳		منطقی است و قضاوت های عینی می سازد									
۱۴		روش ها و قواعد را می فهمد									
۱۵		ابتکار نشان می دهد									
۱۶	سلامتی و عادات ایمنی	سرعت تولید و آهنگ کاری خوب دارد									
۱۷		نسبت به حفاظت و ایمنی تجهیزات و دستگاه ها اهتمام لازم دارد									
۱۸		به شیوه مناسب و آراستگی لباس می پوشد									
۱۹		موقعیت های استرس زا را تشخیص میدهد									
۲۰	موقعیت های استرس زا را به راحتی مدیریت می کند.										
جمع کل											

ناظر آزمون  
نام و نام خانوادگی و امضاء:

آزمونگر دوم  
نام و نام خانوادگی و امضاء:

آزمونگر اول  
نام و نام خانوادگی و امضاء:

بسمه تعالی

ارزشیابی مهارتی با الگوی سنجش عملکردی

## پروژه آزمون عملی « یابانی »

گروه شغلی : .....مراقبت و زیبایی.....

عنوان استاندارد : ..طراحی و انجام آرایش برای رفع عیوب چهره..

کد استاندارد : .....۵۱۴۲۲۰۰۰۰۴.....

کد پروژه : ۱۴۰۱/۵۱۴۲۲۰۰۰۰۴/۱۹۴

زمان آزمون : .....۳..... ساعت .....۰..... دقیقه

تاریخ تدوین پروژه آزمون : .....۱۴۰۱/۱۰/۱۰.....

## جدول ۱

فهرست محتوی پروژه	
ردیف	فهرست محتوی
۱	تهیه کنندگان
۲	مشخصات استاندارد آموزشی
۳	توضیح مختصر در مورد پروژه
۴	نقشه کار عملی
۵	دستورالعمل (فرایند) اجرای پروژه
۶	لیست تجهیزات
۷	لیست ابزارآلات
۸	لیست مواد مصرفی
۹	امتیازبندی
۱۰	چک لیست معیار های نگرشی
۱۱	نتیجه نهایی

سازمان آموزش فنی و حرفه ای کشور

جدول ۲ - تهیه کنندگان:

ردیف	نام و نام خانوادگی	تحصیلات	سابقه آموزشی (سال)	سایر اطلاعات
۱	سوگند جعفری	آخرین مدرک تحصیلی	سابقه فعالیت مربی دولتی	تلفن ثابت: ۰۲۱۸۸۲۶۶۸۴
		فوق لیسانس		تلفن همراه: ۰۹۰۲۷۰۹۲۰۲۸
		رشته تحصیلی	سابقه فعالیت مربی غیر دولتی	ایمیل: _____
		میکروبیولوژی	۱۴ سال	آدرس: گیشا فروزانفر پلاک ۵۸
۲	شیوا ناصر شریفی	آخرین مدرک تحصیلی	سابقه فعالیت مربی دولتی	تلفن ثابت:
		دیپلم		تلفن همراه: ۰۹۱۸۱۱۱۱۲۹۹
		رشته تحصیلی	سابقه فعالیت مربی غیر دولتی	ایمیل:
		اقتصاد	۳۱	آدرس: همدان استادان ۱۸ متری قیام کوچه عدالت پ ۱۴
۳	عادلہ بیگدلی	آخرین مدرک تحصیلی	سابقه فعالیت مربی دولتی	تلفن ثابت:
		ترم آخر کارشناسی		تلفن همراه: ۰۹۱۸۳۱۸۰۵۵۹
		رشته تحصیلی	سابقه فعالیت مربی غیر دولتی	ایمیل:
		فقه و مبانی حقوق اسلامی	۱۴	آدرس: همدان
۳	معصومه کوکبی	آخرین مدرک تحصیلی	سابقه فعالیت مربی دولتی	تلفن ثابت:
		کارشناسی		تلفن همراه: ۰۹۱۸۳۱۵۲۴۷۰
		رشته تحصیلی	سابقه فعالیت مربی غیر دولتی	ایمیل:
		حسابداری	۱۰	آدرس: همدان

جدول ۳ - مشخصات استاندارد آموزشی  / استاندارد ارزشیابی  :

خوشه : .....خدمات..... گروه: ....مراقبت و زیبایی.....

تئوری	میزان ساعت آموزشی	کد استاندارد:	نام استاندارد
عملی		۵۱۴۲۲۰۰۰۰۴	طراحی و انجام آرایش برای رفع عیوب چهره
پروژه			
کارورزی			
جمع			

جدول ۴ - فهرست شایستگی های استاندارد آموزشی / فهرست مراحل کار استاندارد ارزشیابی :

ردیف	عناوین شایستگی/ توانایی یا عناوین مراحل کار	میزان ساعت آموزش		
		تئوری	عملی	جمع
۱	مشتری و مشاوره پذیرش جهت انجام کار			
۲	آماده سازی تجهیزات و ابزار محیط کار			
۳	طراحی و انجام آرایش برای رفع عیوب چهره			
۴	ارزیابی خدمات و تکمیل کار			
۵				
۶				
۷				
۸				
۹				
۱۰				
۱۱	کارورزی	-		
۱۲	پروژه	-		
۳۰	جمع کل			



### جدول ۵- نقشه کار عملی (نسخه آزمونگر و آزمون‌شونده)

فرض کنید در سالن زیبایی آتنا به عنوان اپراتور متعادل ساز چهره و میکاپ مشغول به کار هستید.

مشتری خانم فرخی به سالن مراجعه میکند درخواست اصلاح فرم صورت خود را دارد.

با توجه به خواسته مشتری تکنیک اصولی را انتخاب کرده و از لوازم، ابزار و مواد مصرفی مناسب در جهت اجرای کار استفاده نمایید.



### جدول ۶- توضیحات نقشه عملی: (نسخه آزمونگر و آزمون‌شونده)

آزمون‌شونده گرامی در اجرای پروژه عملی به نکات زیر توجه داشته باشید:

۱. اجرای کار روی مدل زنده انجام شود.
۲. رعایت نکات بهداشتی و ایمنی الزامیست.
۳. متعادل سازی چهره به صورت اصولی انجام شود.
۴. مراحل کار مهم و دارای نمره میباشد.
۵. زمان حایز اهمیت میباشد سعی کنید در زمان تعیین شده کار را به اتمام برسانید.
۶. نتیجه و قرینگی انتهایی ارزیابی خواهد شد.

**جدول ۷ - توضیح مختصر فرآیند اجرای پروژه: (نسخه آزمونگر)**

اهداف پروژه:	
فرایندی	تولیدی
<b>در این پروژه:</b>	
(۱)	زمان انجام فرایند حائز اهمیت
(۲)	رعایت توالی انجام مراحل فعالیت مهم
(۳)	مقدار استفاده از مواد مصرفی دارای اهمیت
(۴)	ساخت محصول جز موارد با اهمیت پروژه
(۵)	رعایت نکات ایمنی و حفاظتی الزامی
(۶)	...

**جدول ۸ - نمرات کاهشی (نسخه آزمونگر)**

مجاز هست		مجاز نیست	افزودن مواد مصرفی / زمان ، با کسر نمره	
نیم تا یکساعت	تا نیم ساعت		در صورت عدم رعایت زمان	زمان اجرای فرایند
..... درصد از کل بارم کم می شود.	.../۵۰ درصد از کل بارم کم می شود		بندی در اجرای مراحل کاری	
مجاز هست			در صورت عدم رعایت میزان مواد مصرفی	مقدار مواد مصرفی
.../۵۰ درصد از کل بارم کم می شود				

## جدول ۱۰ (نسخه آزمونگر و آزمون شونده)

## جدول ۹ (نسخه آزمونگر)

نکات یا مواردی که در اجرای پروژه توسط آزمون دهنده رعایت آن الزامی است:

- ۱- جداول و نقشه کار پروژه به صورت کامل مطالعه شود
- ۲- توجه به توضیحات و خواسته آزمونگر الزامیست.
- ۳- تشخیص درست تکنیک و انجام کامل پروژه در زمان تعیین شده.
- ۴- با توجه به فرآیندی بودن پروژه در هر مرحله از کار به آزمونگر اطلاع دهید.

نکات یا مواردی که در اجرای پروژه توسط آزمونگر رعایت آن الزامی است:

- ۱- لوازم و ابزار آزمون شونده بررسی شود.
- ۱- ارزیابی تکنیک متعادل سازی با توجه به شماره ۵ انجام شود.
- ۲- ارزیابی و انتخاب تکنیک کانتور با توجه به فرم هندسی صورت مورد بررسی قرار گیرد.
- ۳- ارزیابی انتخاب تکنیک مناسب با توجه به نوع پوست مشتری و اقدامات لازم از شروع کار.
- ۴- ارزیابی رنگ کانتور با رنگ پوست مدل بررسی شود.
- ۵- مراحل انجام کار مهم است و رعایت توالی انجام کار ارزیابی شود.
- ۶- ارزیابی مراحل کار از نزدیک و حضور داشتن کنار آزمون شونده در هر مرحله.
- ۷- توضیحات لازم پروژه را برای آزمون شونده شرح دهید.
- ۸- مدیریت زمان آزمون شونده را مورد ارزیابی قرار دهید.
- ۹- مدیریت استفاده از مواد مصرفی را مورد ارزیابی قرار دهید.
- ۱۰- توضیحات آزمون شونده را برای انتخاب تکنیک و چگونگی انجام کار را مورد ارزیابی قرار دهید.

جدول ۱۱ - فرایند اجرای پروژه (نسخه آزمون شونده)

توالی فرایند کاری	عنوان فعالیت (عنصر شایستگی)	شماره شایستگی ها	ریز فعالیت یا چگونگی روند انجام کار	مدت انجام کار - دقیقه	بارم	مقیاس	
						کمی	کیفی
مرحله اول	مشتری و مشاوره پذیرش جهت انجام کار		مشاوره صحیح و اصولی به مدل	۱۰	۷	*	
			رعایت اصول ایمنی و بهداشت	۱۰	۸	*	
مرحله دوم	آماده سازی تجهیزات و ابزار محیط کار		رعایت ایمنی هنگام استفاده از ابزار و تجهیزات	۵	۳	*	
			-استفاده از ابزار و تجهیزات مناسب کار	۵	۴	*	
			ایجاد شرایط مناسب قرارگیری مدل و آزمون شونده	۵	۳	*	
			استفاده از وسایل حفظ ایمنی و بهداشت (ماسک/کاور/پیشبند/روپوش سفید)	۵	۳	*	
مرحله سوم	متعادل سازی چهره		پاکسازی پوست و آماده سازی پوست	۲۵	۱۰	*	
			نحوه انجام صحیح رفع عیوب چهره	۴۰	۲۰	*	
			تشخیص و استفاده از ابزار و مواد مصرفی مناسب با تکنیک مورد نظر	۵	۳	*	
			انجام تکنیک های گرم جهت استتار عیوب چهره	۴۵	۲۰	*	
			مدیریت زمان و سرعت انجام کار	۱۰	۴	*	
مرحله چهارم	ارزیابی خدمات و تکمیل کار		ارزیابی انتهای کار	۵	۲	*	
			ثبیت متعادل سازی بینی، لب، گونه، گردن، فک، چانه، غبغب و چشم (فیکس کردن)	۲	۴	*	
			ارایه توضیحات بهداشت و مراقبیتی پوست در مورد پاک کردن آرایش	۳	۲	*	
			ضد عفونی ابزار و تجهیزات بعد از اتمام کار	۵	۲	*	

جدول ۱۲ - لیست تجهیزات (نسخه رئیس حوزه سنجش، مسؤل آزمون و آزمونگر)

ردیف	نام تجهیزات	مشخصات فنی	تعداد	واحد سنجه	آزمونگر	آزمون شونده	توضیحات
۱							
۲							

جدول ۱۳ - لیست ابزارآلات (نسخه رئیس حوزه سنجش، مسؤل آزمون و آزمونگر)

ردیف	نام ابزارآلات	مشخصات فنی	تعداد	واحد سنجه	آزمونگر	آزمون شونده	توضیحات
1	استک	استک استاندارد	1	عدد		*	
2	اسفنج	استاندارد	1	عدد		*	
3	ایروپالست	استاندارد	1	عدد		*	
4	الکل	صنعتی	1	عدد		*	
5	بندینگ	استاندارد	1	عدد		*	

جدول ۱۴ - لیست مواد مصرفی و قیمت (نسخه رئیس حوزه سنجش، مسؤول آزمون و آزمونگر)

ردیف	نام مواد مصرفی	مشخصات فنی	تعداد	واحد سنجه	قیمت واحد به ریال	آزمونگر	آزمون شونده	توضیحات
۱	انواع مژه	طبیعی و مصنوعی	۲	عدد	۱۰۰۰۰۰		*	
۲	پالت گریم	چرب-خشک	۲	عدد	۶۰۰۰۰۰		*	
۳	آرایش پاک کن	محلول	۱	عدد	۱۰۰۰۰۰		*	
۴	پرایمر	تیوپ	۱	عدد	۱۰۰۰۰۰		*	
۵	پنبه	استاندارد	۱	بسته	۵۰۰۰۰۰		*	
۶	پیش بند	یکبار مصرف	۱	عدد	۱۵۰۰۰۰		*	
۷	رژلب	استاندارد	۵	عدد	۸۰۰۰۰۰		*	
۸	حوله	یکبار مصرف	۱	عدد	۲۰۰۰۰		*	
۹	رژگونه	استاندارد	۳	عدد	۱۰۰۰۰۰		*	
۱۰	خط چشم	ژله ای-سنگی- مایع	۱	عدد	۱۰۰۰۰۰		*	
۱۱	ریمل	مایع	۱	عدد	۲۵۰۰۰۰		*	
۱۲	فوندیشن	جامد-سنگی- مایع	تعداد لازم	عدد	۴۰۰۰۰۰		*	
۱۳	فیکسهای بزرگ	پودر-اسپری	۱	عدد	۳۰۰۰۰۰		*	
۱۴	پن استک	استاندارد	۱	رول	۳۰۰۰۰۰		*	
۱۵	سایه چشم	استاندارد	تعداد لازم	عدد	۲۰۰۰۰۰		*	
۱۶	چسب مژه	استاندارد	۱	تیوپ	۱۰۰۰۰۰		*	
۱۷	ایبروپالست	استاندارد	۱	بسته	۵۰۰۰۰۰		*	
۱۸	مداد ابرو	استاندارد	لازم	عدد	۱۰۰۰۰۰			

سازمان آموزش عالی و حرفه ای کشور

جدول ۱۵ - چک لیست معیار های نگرشی ( نسخه آزمونگر )

نام و نام خانوادگی آزمون شونده:		کد ملی:		تاریخ آزمون:		ساعت شروع:		ساعت پایان:	
ردیف	مهارت های توانائی اشتغال	شایستگی ها					نمره داوطلب	طیف	
		هرگز	گاهی	معمولا	اغلب	همیشه			
		۰	۰,۲۵	۰,۵	۰,۷۵	۱			
۱	اخلاق کاری	اعتماد به نفس و خود اتکائی نشان می دهد							
۲		مسئولیت پذیر است							
۳		با مباحث کار می کند							
۴		مسئولیت رفتارهایش را می پذیرد							
۵		خویشتن دار است و در یک روش کنترل شده کار می کند							
۶		در گفتار، عمل و کردار، بلوغ از خود نشان می دهد							
۷		کارش را خود ارزیابی می کند							
۸	مسئولیت پذیری	کار را سازماندهی و زمان را به طور موثر مدیریت می کند							
۹		توانائی تکمیل تکالیف در زمان مقرر را از خود به نمایش می گذارد							
۱۰		از دستورات شفاهی، بصری و کتبی پیروی می کند							
۱۱		از موادمصرفی، ابزارآلات خوب مواظبت می کند							
۱۲	استدلال و حل مساله	با تغییرات خواسته های شغلی تطابق پذیری دارد							
۱۳		منطقی است و قضاوت های عینی می سازد							
۱۴		روش ها و قواعد را می فهمد							
۱۵		ابتکار نشان می دهد							
۱۶	سلامتی و عادات ایمنی	سرعت تولید و آهنگ کاری خوب دارد							
۱۷		نسبت به حفاظت و ایمنی تجهیزات و دستگاه ها اهتمام لازم دارد							
۱۸		به شیوه مناسب و آراستگی لباس می پوشد							
۱۹		موقعیت های استرس زا را تشخیص میدهد							
۲۰		موقعیت های استرس زا را به راحتی مدیریت می کند.							
جمع کل									

ناظر آزمون  
نام و نام خانوادگی و امضاء:

آزمونگر دوم  
نام و نام خانوادگی و امضاء:

آزمونگر اول  
نام و نام خانوادگی و امضاء:

بسمه تعالی

ارزشیابی مهارتی با الگوی سنجش عملکردی

## پروژه آزمون عملی « یابانی »

گروه شغلی : .....مراقبت و زیبایی.....  
عنوان استاندارد : .....طراحی و دیزاین ناخن.....  
کد استاندارد : .....۵۱۴۲۳۰۰۰۰۴.....

کد پروژه : ۱۴۰۱/۵۱۴۲۳۰۰۰۰۴/۱۶۰  
زمان آزمون : .....۲..... ساعت .....۳۰..... دقیقه  
تاریخ تدوین پروژه آزمون : .....۱۴۰۱/۶/۲۶.....



## جدول ۱

فهرست محتوی پروژه	
ردیف	فهرست محتوی
۱	تهیه کنندگان
۲	مشخصات استاندارد آموزشی
۳	توضیح مختصر در مورد پروژه
۴	نقشه کار عملی
۵	دستورالعمل (فرایند) اجرای پروژه
۶	لیست تجهیزات
۷	لیست ابزارآلات
۸	لیست مواد مصرفی
۹	امتیازبندی
۱۰	چک لیست معیار های نگرشی
۱۱	نتیجه نهایی

سازمان آموزش فنی و حرفه‌ای کشور

**جدول ۲ - تهیه کنندگان:**

ردیف	نام و نام خانوادگی	تحصیلات	سابقه آموزشی (سال)	سایر اطلاعات
۱	سوگند جعفری	آخرین مدرک تحصیلی	سابقه فعالیت مربی دولتی	تلفن ثابت: ۰۲۱۸۸۲۶۶۸۴
		فوق لیسانس		تلفن همراه: ۰۹۰۲۷۰۹۲۰۲۸
		رشته تحصیلی	سابقه فعالیت مربی غیر دولتی	ایمیل: _____
		میکروبیولوژی	۱۴ سال	آدرس: گیشا فروزانفر پلاک ۵۸
۲	شیوا ناصر شریفی	آخرین مدرک تحصیلی	سابقه فعالیت مربی دولتی	تلفن ثابت:
		دیپلم		تلفن همراه: ۰۹۱۸۱۱۱۱۲۹۹
		رشته تحصیلی	سابقه فعالیت مربی غیر دولتی	ایمیل:
		اقتصاد	۳۱	آدرس: همدان استادان ۱۸ متری قیام کوچه عدالت پ ۱۴
۳		آخرین مدرک تحصیلی	سابقه فعالیت مربی دولتی	تلفن ثابت:
				تلفن همراه:
		رشته تحصیلی	سابقه فعالیت مربی غیر دولتی	ایمیل:
				آدرس:

جدول ۳ - مشخصات استاندارد آموزشی  / استاندارد ارزشیابی  :

خوشه : .....خدمات..... گروه: ....مراقبت و زیبایی.....

تئوری		میزان ساعت آموزشی	کد استاندارد:	نام استاندارد
عملی			۵۱۴۲۳۰۰۰۰۴	طراحی و دیزاین ناخن
پروژه				
کارورزی				

جدول ۴ - فهرست شایستگی های استاندارد آموزشی / فهرست مراحل کار استاندارد ارزشیابی :

میزان ساعت آموزش			ردیف	عناوین شایستگی/ توانایی یا عناوین مراحل کار
جمع	عملی	تئوری		
			۱	مشتری و مشاوره پذیرش جهت انجام کار
			۲	آماده سازی تجهیزات و ابزار محیط کار
			۳	طراحی و دیزاین ناخن
			۴	ارزیابی خدمات و تکمیل کار
			۵	
			۶	
			۷	
			۸	
			۹	
			۱۰	
		-	۱۱	کارورزی
		-	۱۲	پروژه
۳۰				جمع کل

### جدول ۵- نقشه کار عملی ( نسخه آزمونگر و آزمون شونده )

فرض کنید سالن زیبایی نغمه به عنوان طراح ناخن مشغول به کار هستید مشتری به سالن مراجعه میکند و عکس زیر را جهت اجرای این مدل، طرح و دیزاین به شما نشان می دهد و در خواست دارد تمامی انگشتان به این شکل طراحی و دیزاین شوند.

آزمون شونده گرامی

با توجه به خواسته مشتری در عکس زیر مدل، طرح و دیزاین ناخن را ارزیابی کرده و از مواد مصرفی، ابزار و تکنیک مناسب جهت اجرای اصولی کار استفاده نمایید.



**جدول ۶- توضیحات نقشه عملی: ( نسخه آزمونگر و آزمون شونده )**

آزمون شونده گرامی در اجرای پروژه عملی به نکات زیر توجه داشته باشید:

۱. اجرای کار روی مدل زنده انجام شود.
۲. رعایت نکات بهداشتی و ایمنی الزامیست.
۳. طراحی طبق جدول ۵ و متدد نقشه کار عملی انجام شود.
۴. دیزاین طبق جدول ۵ و متدد نقشه کار عملی انجام شود.
۵. مراحل کار و نتیجه انتهایی مهم و دارای نمره میباشد.
۵. زمان حایز اهمیت میباشد سعی کنید در زمان تعیین شده کار را به اتمام برسانید.
۶. ظرافت و یکدست بودن کار حایز اهمیت میباشد.
۷. به فرم و مدل ناخن توجه شود.

**جدول ۷- توضیح مختصر فرآیند اجرای پروژه: ( نسخه آزمونگر )**

اهداف پروژه:

فرایندی  تولیدی 

در این پروژه:

- |   |                                   |                                    |     |
|---|-----------------------------------|------------------------------------|-----|
| زمان انجام فرایند حائز اهمیت            | می باشد. <input type="checkbox"/> | نمی باشد. <input type="checkbox"/> | (۱) |
| رعایت توالی انجام مراحل فعالیت مهم      | می باشد. <input type="checkbox"/> | نمی باشد. <input type="checkbox"/> | (۲) |
| مقدار استفاده از مواد مصرفی دارای اهمیت | می باشد. <input type="checkbox"/> | نمی باشد. <input type="checkbox"/> | (۳) |
| ساخت محصول جز موارد با اهمیت پروژه      | می باشد. <input type="checkbox"/> | نمی باشد. <input type="checkbox"/> | (۴) |
| رعایت نکات ایمنی و حفاظتی الزامی        | می باشد. <input type="checkbox"/> | نمی باشد. <input type="checkbox"/> | (۵) |
| ...                                     |                                   |                                    | (۶) |

جدول ۸ - نمرات گاهشی (نسخه آزمونگر)

مجاز هست		مجاز نیست	افزودن مواد مصرفی / زمان ، با کسر نمره	
نیم تا یکساعت	تا نیم ساعت		در صورت عدم رعایت زمان بندی در اجرای مراحل کاری	زمان اجرای فرایند
..... درصد از کل بارم کم می شود.	.../۷۰ درصد از کل بارم کم می شود		در صورت عدم رعایت میزان مواد مصرفی	مقدار مواد مصرفی
..... درصد از کل بارم کم می شود		*		

جدول ۱۰ (نسخه آزمونگر و آزمون شونده)

نکات یا مواردی که در اجرای پروژه توسط آزمون دهنده رعایت آن الزامی است:

- ۱- رعایت کامل موارد بهداشتی و ایمنی
- ۲- مطالعه کامل جداول و نقشه کار پروژه
- ۳- توجه به توضیحات و خواسته آزمونگر
- ۴- تشخیص درست و انجام کامل پروژه در زمان تعیین شده.
- ۵- عدم استفاده از جزوه تا پایان زمان آزمون
- ۶- استفاده از گوشی همراه جهت دیدن طرح ناخن مجاز است.
- ۷- پرهیز از گفتگو اضافی با آزمونگر و آزمون شونده های دیگر
- ۸- انجام کار روی ۱ دست قابل قبول است
- ۹- کنترل مشخصات فردی با مشخصات مندرج بر فرم های ارزشیابی
- ۱۰- پر کردن فرم ها و صورت جلسه مربوط به آزمون
- ۱۱- استفاده از روپوش سفید و کفش مناسب
- ۱۲- به همراه داشتن تمامی مواد مصرفی و ابزار مورد نیاز با توجه استاندارد مربوطه
- ۱۳- با توجه به فرآیندی بودن پروژه در هر مرحله از کار به آزمونگر اطلاع دهید.

جدول ۹ (نسخه آزمونگر)

نکات یا مواردی که در اجرای پروژه توسط آزمونگر رعایت آن الزامی است:

- ۱- ارزیابی موارد ایمنی و بهداشتی کارگاه و آزمون شونده چک شود.
- ۲- ارزیابی مدارک شناسایی و فرم های مربوطه به آزمون
- ۳- ارزیابی موارد منع اکستنشن مژه مورد بررسی قرار گیرد.
- ۴- ارزیابی تجهیزات و ابزار آزمون شونده بررسی شود.
- ۵- ارزیابی مدل ، طراحی و دیزاین باید طبق عکس جدول شماره ۵ انجام شود.
- ۶- انجام کار روی ۱ دست قابل قبول است
- ۷- مراحل انجام کار مهم است و رعایت توالی انجام کار ارزیابی شود.
- ۸- ارزیابی مراحل کار از نزدیک و حضور داشتن کنار آزمون شونده در هر مرحله.
- ۹- توضیحات لازم پروژه را برای آزمون شونده توضیح دهید.
- ۱۰- مدیریت زمان آزمون شونده را مورد ارزیابی قرار دهید.
- ۱۱- مدیریت استفاده از مواد مصرفی را مورد ارزیابی قرار دهید.
- ۱۲- عدم خروج از کارگاه تا پایان آزمون
- ۱۳- عدم توضیحات اضافی و گفتگو بیش از حد با آزمون شونده
- ۱۴- عدم اعلام نمره نهایی به آزمون شونده
- ۱۵- ارزیابی نحو درست استفاده ابزار در طول زمان آزمون
- ۱۶- استفاده از گوشی همراه جهت دیدن طراحی ناخن مجاز است

**جدول ۱۱ - فرایند اجرای پروژه (نسخه آزمون شونده)**

مقیاس		بارم	مدت انجام کار - دقیقه	ریز فعالیت یا چگونگی روند انجام کار	شماره شایستگی‌ها	عنوان فعالیت(عناصر شایستگی)	توالی فرایند کاری
کیفی	کمی						
*		۲	۳	مشاوره و صحیح و اصولی به مدل		مشتری و مشاوره پذیرش جهت انجام کار	مرحله اول
*		۶	۵	ضد عفونی و آماده سازی ابزار مصرفی		آماده سازی تجهیزات و ابزار محیط کار	مرحله دوم
*		۳	۳	آماده سازی و انتخاب تجهیزات و مواد مصرفی استاندارد			
*		۲	۲	نحو کار با ابزار و تجهیزات دستی و برقی			
*		۱	۲	ایجاد شرایط مناسب قرارگیری مدل و آزمون شونده			
*		۲۲	۶۵	فرم دهی و مانیکور		طراحی و دیزاین ناخن	مرحله سوم
*		۲	۵	تشخیص صحیح مدل و طراحی و دیزاین طبق جدول ۵			
*		۲۵	۲۵	طراحی طرح			
*		۵	۱۰	استفاده اصولی از دیزاین			
*		۹	۱۳	انتهای کار و تثبیت اصولی طراحی و دیزاین			
*		۲	۱	مدیریت زمان و سرعت انجام کار			
						ارزیابی خدمات و تکمیل کار	مرحله چهارم
*		۶	۴	مطابقت صحیح مدل و طراحی و دیزاین طبق جدول ۵			
*		۶	۵	کنترل کیفیت نهایی ناخن ها			
*		۲	۳	استفاده از محصولات مراقبتی در انتهای کار			
*		۲	۳	ضد عفونی و بهداشت انتهای			

**جدول ۱۲ - لیست تجهیزات ( نسخه رئیس حوزه سنجش ، مسؤل آزمون و آزمونگر )**

ردیف	نام تجهیزات	مشخصات فنی	تعداد	واحد سنجه	آزمونگر	آزمون شونده	توضیحات
۱	آینه کار	۷۰*۵۰	۱	جام		*	
۲	جعبه کمک های اولیه	استاندارد	۱	عدد		*	
۳	سطل زباله	متوسط	۱	عدد		*	
۴	صندلی کار	جکی یا ساده	۱	عدد		*	
۵	صندلی کار آموز	چوبی - پلاستیکی	۱	عدد		*	*
۶	کپسول آتش نشانی	دستی حاوی پودر خشک	۱	عدد		*	
۷	تهویه مناسب	استاندارد	۱	عدد		*	
۸	دماسنج	دیجتالی	۱	دستگاه		*	
۹	صندلی تابوره	چرمی	۱	عدد		*	
۱۰	ترولی	استاندارد	۱	عدد		*	
۱۱	دستگاه یووی یا ال ای دی	استاندارد	۱	دستگاه		*	
۱۲	سوهان برقی	استاندارد	۱	دستگاه		*	

**جدول ۱۳ - لیست ابزار آلات ( نسخه رئیس حوزه سنجش ، مسؤل آزمون و آزمونگر )**

ردیف	نام ابزار آلات	مشخصات فنی	تعداد	واحد سنجه	آزمونگر	آزمون شونده	توضیحات
۱	پالت خام	فلزی-پلاستیکی	۱	بسته		*	
۲	پنس	فلزی	۱	عدد		*	
۳	پوشر کیوتیکل (عقب زن)	فلزی	۱	عدد		*	
۴	قلم	داتینگ	۱	عدد		*	
۵	قلم ها طراحی	استاندارد	لازم	عدد		*	
۶	قیچی	فلزی - کوچک	۱	عدد		*	
	موچین	فلزی - کوچک	۱	عدد		*	



جدول ۱۴ - لیست مواد مصرفی و قیمت (نسخه رئیس حوزه سنجش، مسؤول آزمون و آزمونگر)

ردیف	نام مواد مصرفی	مشخصات فنی	تعداد	واحد سنجه	قیمت واحد به ریال	آزمونگر	آزمون شونده	توضیحات
۱	آستون	محول	۱۰۰	میلی لیتر	۲۰۰۰۰۰	*	*	
۲	ورق طلا	-	۱۰	گرم	۵۰۰۰۰۰	*	*	
۳	بیس کوت	محلول	۱	عدد	۱۰۰۰۰۰۰	*	*	
۴	تاپ کوت	محلول	۱	عدد	۱۰۰۰۰۰۰	*	*	
۵	پنبه	استاندارد	۱	بسته	۵۰۰۰۰۰	*	*	
۶	پیش بند	یکبار مصرف	۱	عدد	۱۵۰۰۰۰	*	*	
۷	ژل پلیش (الک ژل)	عدد	۳	عدد	۱۰۰۰۰۰۰	*	*	
۸	حوله	یکبار مصرف	۱	عدد	۲۰۰۰۰	*	*	
۹	نیل پر	استاندارد	۱	عدد	۱۵۰۰۰۰۰	*	*	
۱۰	لاک طراحی	محلول	۳	عدد	۵۰۰۰۰	*	*	
۱۱	سوهان دستی	چوبی	۱	عدد	۵۰۰۰۰۰	*	*	

سازمان آموزش فنی و حرفه‌ای کشور

جدول ۱۵ - چک لیست معیار های نگرشی ( نسخه آزمونگر )

نام و نام خانوادگی آزمون شونده:		کد ملی:		تاریخ آزمون:		ساعت شروع:		ساعت پایان:			
ردیف	مهارت های توانائی اشتغال	شایستگی ها					طیف				
		هرگز	گاهی	معمولا	اغلب	همیشه	نمره داوطلب				
		۰	۰,۲۵	۰,۵	۰,۷۵	۱					
۱	اخلاق کاری	اعتماد به نفس و خود اتکائی نشان می دهد									
۲		مسئولیت پذیر است									
۳		با مباحثات کار می کند									
۴		مسئولیت رفتارهایش را می پذیرد									
۵		خویشترن دار است و در یک روش کنترل شده کار می کند									
۶		در گفتار، عمل و کردار، بلوغ از خود نشان می دهد									
۷		کارش را خود ارزیابی می کند									
۸	مسئولیت پذیری	کار را سازماندهی و زمان را به طور موثر مدیریت می کند									
۹		توانائی تکمیل تکالیف در زمان مقرر را از خود به نمایش می گذارد									
۱۰		از دستورات شفاهی، بصری و کتبی پیروی می کند									
۱۱		از مواد مصرفی، ابزارآلات خوب مواظبت می کند									
۱۲	استدلال و حل مساله	با تغییرات خواسته های شغلی تطابق پذیری دارد									
۱۳		منطقی است و قضاوت های عینی می سازد									
۱۴		روش ها و قواعد را می فهمد									
۱۵		ابتکار نشان می دهد									
۱۶		سرعت تولید و آهنگ کاری خوب دارد									
۱۷	سلامتی و عادات ایمنی	نسبت به حفاظت و ایمنی تجهیزات و دستگاه ها اهتمام لازم دارد									
۱۸		به شیوه مناسب و آراستگی لباس می پوشد									
۱۹		موقعیت های استرس زا را تشخیص میدهد									
۲۰		موقعیت های استرس زا را به راحتی مدیریت می کند.									
جمع کل											

ناظر آزمون  
نام و نام خانوادگی و امضاء:

آزمونگر دوم  
نام و نام خانوادگی و امضاء:

آزمونگر اول  
نام و نام خانوادگی و امضاء:

بسمه تعالی

ارزشیابی مهارتی با الگوی سنجش عملکردی

## پروژه آزمون علمی « مامانی »

گروه شغلی : خدمات زیبایی

عنوان استاندارد : پیرایش موهای زائد با موم

کد استاندارد : ۵۱۴۲۱۰۰۰۰۲

کد پروژه: ۱۴۰۱/۵۱۴۲۱۰۰۰۰۲/۱۹۳

زمان آزمون : ۳ ساعت ..... دقیقه

تاریخ تدوین پروژه آزمون : ۱۴۰۱/۹/۹

سازمان آموزش فنی و حرفه‌ای کشور

## جدول ۱

فهرست محتوي پروژه	
ردیف	فهرست محتوي
۱	تهیه کنندگان
۲	مشخصات استاندارد آموزشی
۳	توضیح مختصر در مورد پروژه
۴	نقشه کار عملی
۵	دستور العمل (فرایند) اجرای پروژه
۶	لیست تجهیزات
۷	لیست ابزار آلات
۸	لیست مواد مصرفی
۹	امتیاز بندی
۱۰	چک لیست معیار های نگرشی
۱۱	نتیجه نهایی

سازمان آموزش فنی و حرفه‌ای کشور

**جدول ۲-  
 تهیه کنندگان :**

ردیف	نام و نام خانوادگی	تحصیلات	سابقه آموزشی (سال)	سایر اطلاعات
1	عادلہ بیگدلی	آخرین مدرک تحصیلی	سابقه فعالیت مربی دولتی	تلفن ثابت ۰۸۱۳۲۷۵۵۸۱۴ :
	دانشجوی ترم آخر کارشناسی	رشته تحصیلی	سابقه فعالیت مربی غیر دولتی	تلفن همراه ۰۹۱۸۳۱۸۰۵۵۹ : ایمیل zolfagary663@gmail.com :
۲	معصومه کوکبی	آخرین مدرک تحصیلی	سابقه فعالیت مربی دولتی	تلفن ثابت :
	کارشناسی	رشته تحصیلی	سابقه فعالیت مربی غیر دولتی	تلفن همراه ۰۹۱۸۳۱۵۲۴۷۰ : ایمیل :
		حسابداری	10 سال	آدرس : همدان
3	سوگند جعفری	آخرین مدرک تحصیلی	سابقه فعالیت مربی دولتی	تلفن ثابت ۰۲۱۸۸۲۶۶۸۴ :
	فوق لیسانس	رشته تحصیلی	سابقه فعالیت مربی غیر دولتی	تلفن همراه ۰۹۰۲۷۰۹۲۰۲۸ : ایمیل : SOGANDBOBO///2YAHOO.COM
	میکروبیولوژی	14 سال	آدرس : تهران	

جدول ۳- مشخصات استاندارد آموزشی / استاندارد ارزشیابی :

خوشه : خدمات				گروه : مراقبت زیبایی	
نام استاندارد		کد استاندارد :		میزان ساعت آموزشی	
پیرایش موهای زائد با موم		514210002		تئوری عملی پروژه کارورزی	

جدول ۴- فهرست شایستگی های استاندارد آموزشی / فهرست مراحل کار استاندارد ارزشیابی :

ردیف	عناوین شایستگی/ توانایی یا عناوین مراحل کار	میزان ساعت آموزش		
		تئوری	عملی	جمع
1	کار انجام جهت و مشاوره مشتری پذیرش			
2	کار تجهیزات، ابزار و محیط سازی آماده			
3	پیرایش موهای زائد با موم			
4	کار و تکمیل خدمات ارزیابی			
5				
6				
7				
8				
9				
10				
11	کارورزی	-		
12	پروژه	-		
	کل جمع	-		30

**جدول ۵- نقشه کار عملی ( نسخه آزمونگر و آزمون شونده)**

فرض کنید در سالن زیبایی الماس به عنوان پیرایشگر موهای زائد با موم مشغول به کار هستید.

مشتری مراجعه میکند و از شما درخواست پیرایش موهای زائد با موم سرد را دارد. باتوجه به خواسته مشتری تکنیک را ارزیابی کرده و از لوازم و ابزار و مواد مصرفی مناسب جهت اجرای اصولی کار استفاده نمایید.

**جدول ۶- توضیحات نقشه عملی: (نسخه آزمونگر و آزمون شونده)**

- از موم شونده گرمی در اجرای پروژه عملی به نکات زیر توجه داشته باشید:
- 1- اجرای کار روی مدل زنده انجام شود..
  - 2- پیرایش موهای زائد با موم طبق مدل و متدد نقشه کار عملی انجام شود.
  - 3- مراحل کار مهم و دارای نمره میباشد.
  - 4- در زمان تعیین شده کار را به اتمام برسانید
  - 5- نتیجه پایان پیرایش موهای زائد با موم ارزیابی خواهد شد.

**جدول ۷-**

توضیح مختصر فرآیند اجرای پروژه ( نسخه آزمونگر )

اهداف پروژه :  
فرآیندی

\*تولیدی\*

در این پروژه :

- زمان انجام فرایند حائز اهمیت می باشد
- رعایت توالی انجام مراحل فعالیت مهم می باشد
- مقدار استفاده از مواد مصرفی دارای اهمیت می باشد
- ساخت محصول جز موارد با اهمیت پروژه می باشد
- رعایت نکات ایمنی و حفاظتی الزامی می باشد
- ...

جدول ۸- نمرات گاهشی ( نسخه آزمونگر)

مجاز هست		مجاز نیست	افزودن مواد مصرفی / زمان ، با کسر نمره	
نیم تا یکساعت	تا نیم ساعت		در صورت عدم رعایت زمان اجرای فرایند	مقدار مواد مصرفی
.....درصد از کل بارم کم می شود.	%۵درصد از کل بارم کم می شود	*	در صورت عدم رعایت میزان مواد مصرفی	
.....درصد از کل بارم کم می شود				

جدول ۹- ( نسخه آزمونگر)

جدول ۱۰- ( نسخه آزمونگر و آزمون شونده)	جدول ۹- ( نسخه آزمونگر)
<p>نکات یا مواردی که در اجرای پروژه توسط آزمون دهنده رعایت آن الزامی است:</p> <p>۱- مطالعه کامل جداول و نقشه کار پروژه</p> <p>۲- توجه به توضیحات و خواسته آزمونگر</p> <p>۳- تشخیص درست و انجام کامل پروژه در زمان تعیین شده.</p> <p>۴- به همراه داشتن تمامی مواد مصرفی و ابزار مورد نیاز با توجه به استاندارد مربوطه</p> <p>۵- با توجه به فرآیندی بودن پروژه در هر مرحله از کار به آزمونگر اطلاع دهید .</p>	<p>نکات یا مواردی که در اجرای پروژه توسط آزمونگر رعایت آن الزامی است:</p> <p>۱- ارزیابی موارد منع پیرایش موهای زائد با موم مورد بررسی قرار گیرد</p> <p>۲- ارزیابی تجهیزات و ابزار آزمون شونده بررسی شود.</p> <p>۳- ارزیابی مدل و متدد پیرایش موهای زائد با موم باید طبق نقشه جدول شماره ۵ انجام شود.</p> <p>۴- مراحل و رعایت توالی انجام کار ارزیابی شود.</p> <p>۵- ارزیابی مراحل کار از نزدیک و حضور داشتن در کنار آزمون شونده در هر مرحله از کار .</p> <p>۶- توضیحات لازم پروژه را برای آزمون شونده بیان کنید .</p> <p>۷- مدیریت زمان آزمون شونده را مورد ارزیابی قرار دهید.</p> <p>۸- مدیریت استفاده از مواد مصرفی را مورد ارزیابی قرار دهید.</p> <p>۹- توضیحات آزمون شونده به مدل و اصول انجام پیرایش موهای زائد با مومدائم را مورد ارزیابی قرار دهید</p>



جدول ۱۱- فرایند اجرای پروژه ( نسخه آزمون شونده)

مقیاس	مدت انجام کار- دقیقه	ریز فعالیت یا چگونگی روند انجام کار	شماره شایستگی ها	عنوان فعالیت(عناصر شایستگی)	توالی فرایندکاری
*	5	مشاوره صحیح و اصولی به مدل		پذیرش مشتری و مشاوره جهت انجام کار	مرحله اول
*	5	رعایت اصول ایمنی و بهداشت			
*	5	آماده سازی مشتری برای پیرایش موهای زائد با موم			
*	3	ضد عفونی و آماده سازی ابزار مصرفی		آماده سازی تجهیزات ، ابزار و محیط کار	مرحله دوم
*	2	آماده سازی تجهیزات و مواد مصرفی استاندارد دو یکبار مصرف			
*	2	ایجاد شرایط مناسب قرارگیری مدل و آزمون شونده			
*	3	رعایت اصول سلامت پوست و مو			
*	3	رعایت اصول ایمنی اولیه قبل از شروع کار		پیرایش موهای زائد با موم سرد	مرحله سوم
*	3	تشخیص صحیح روش اجرای پیرایش موهای زائد با موم سرد			
*	10	تشخیص و استفاده از ابزار و مواد مصرفی مناسب برای پیرایش موهای زائد با موم سرد			
*	20	ارزیابی روش صحیح پیرایش موهای زائد با موم برای بالا تنه			
*	20	ارزیابی روش صحیح پیرایش موهای زائد با موم برای پاها			
*	4	کنترل کیفیت انجام صحیح پیرایش موهای زائد با موم			
*	5	مطابقت با تکنیک درخواستی مشتری		ارزیابی خدمات و تکمیل کار	مرحله چهارم
*	2	مدیریت زمان و سرعت انجام کار			
*	3	ضد عفونی تجهیزات و ابزار بعد از کار			

جدول ۱۲- لیست تجهیزات ( نسخه رئیس حوزه سنجش ، مسؤل آزمون و آزمونگر)

ردیف	نام تجهیزات	مشخصات فنی	تعداد	واحد سنجه	آزمونگر	آزمون شونده	توضیحات
1	ندارد						

جدول ۱۳- لیست ابزارآلات ( نسخه رئیس حوزه سنجش ، مسؤل آزمون و آزمونگر)

ردیف	عنوان	مشخصات فنی	تعداد	واحد سنجه	آزمونگر	آزمون شونده	توضیحات
1	ندارد						

جدول ۱۴- لیست مواد مصرفی و قیمت ( نسخه رئیس حوزه سنجش ، مسؤول آزمون و آزمونگر)

ردیف	نام مواد مصرفی	مشخصات فنی	تعداد	واحد سنججه	قیمت واحد به ریال	آزمونگر	آزمون شونده	توضیحات
1	پارچه مناسب اپیلاسیون	یکبار مصرف کتان	1	متر	1000000	*	*	
2	پد	یکبار مصرف	1	بسته	500000	*	*	
3	پنبه	استاندارد	1	بسته	500000	*	*	
4	پودر بچه	معمولی	1	قوطی	500000	*	*	
5	حوله	یکبار مصرف	1	عدد	200000	*	*	
6	دستکش	یکبار مصرف	1	بسته	200000	*	*	
7	دمپایی	یکبار مصرف	1	جفت	500000	*	*	
8	روغن مخصوص پاک کردن مواد از روی پوست	استاندارد	0.5	لیتر	500000	*	*	
9	ژل زد التهاب	گیاهی	1	تیوپ	600000	*	*	
10	فوم یا صابون شستشویی دست	مایع	1	تیوپ	600000	*	*	
11	کاردک	چوبی	1	بسته	400000	*	*	
12	کاور تخت	یکبار مصرف	1	بسته	150000	*	*	
13	کرم ضد التهاب	استاندارد	1	تیوپ	700000	*	*	
14	کرم مرطوب کننده	معمولی	1	تیوپ	500000	*	*	
15	کفش	طبی	1	جفت	3000000	*	*	
16	کیسه زباله	متوسط	1	بسته	500000	*	*	
17	گان	یکبار مصرف	1	بسته	500000	*	*	
18	لباس کار	روپوش سفید	1	عدد	1500000	*	*	
19	ماسک تنفسی	یکبار مصرف	1	بسته	400000	*	*	
20	مواد شوینده ابزار و محیط	استاندارد پودری	1	لیتر	300000	*	*	
21	مواد ضد عفونی کننده ابزار	الکل نانوسیل	1	لیتر	600000	*	*	
22	مواد ضد عفونی کننده دست	نانوسیل	1	لیتر	600000	*	*	
23	موم سرد	معمولی	1	قوطی	600000	*	*	

جدول ۱۵ - چک لیست معیار های نگرشی ( نسخه آزمونگر)

نام و نام خانوادگی آزمون شونده :		کد ملی :	تاریخ آزمون:	ساعت شروع:	ساعت پایان:							
ردیف	مهارت های توانائی اشتغال	شایستگی ها	طیف	هرگز	گاهی	معمولا	اغلب	همیشه	نمره داوطلب			
				۰	۰.۲۵	۰.۵	۰.۷۵	۱				
				۱	اعتماد به نفس و خود اتکائی نشان می دهد							
				۲	مسئولیت پذیر است							
				۳	با مباحث کار می کند							
				۴	مسئولیت رفتارهایش را می پذیرد							
				۵	خویشترن دار است و در یک روش کنترل شده کار می کند							
	۶	در گفتار، عمل و کردار، بلوغ از خود نشان می دهد										
	۷	کارش را خود ارزیابی می کند										
	۸	مسئولیت پذیری										
	۹									کار را سازماندهی و زمان را به طور موثر مدیریت می کند		
	۱۰									توانائی تکمیل تکالیف در زمان مقرر را از خود به نمایش می گذارد		
	۱۱											
	۱۲											
	۱۳	استدلال و حل مساله										
	۱۴									از دستورات شفاهی، بصری و کتبی پیروی می کند		
	۱۵									از مواد مصرفی، ابزارآلات خوب مواظبت می کند		
	۱۶									با تغییرات خواسته های شغلی تطابق پذیری دارد		
	۱۷	سلامتی و عادات										
	۱۸									منطقی است و قضاوت های عینی می سازد		
۱۹	روش ها و قواعد را می فهمد											
۲۰	ابتکار نشان می دهد											
۱۷	سلامتی و عادات											
۱۸									سرعت تولید و آهنگ کاری خوب دارد			
۱۹									نسبت به حفاظت و ایمنی تجهیزات و دستگاه ها اهتمام لازم دارد			
۲۰									به شیوه مناسب و آراستگی لباس می پوشد			
۱۸	ایمنی											
۱۹									موقعیت های استرس زا را تشخیص میدهد			
۲۰												
۲۰												
جمع کل												

ناظر آزمون

آزمونگر دوم

آزمونگر اول

نام و نام خانوادگی و امضاء :

نام و نام خانوادگی و امضاء :

نام و نام خانوادگی و امضاء :

بسمه تعالی

ارزشیابی مهارتی با الگوی سنجش عملکردی

# پروژه آزمون عملی « یابانی »

گروه شغلی : خدمات زیبایی  
عنوان استاندارد : پیرایش موهای زائد با موم  
کد استاندارد : ۵۱۴۲۱۰۰۰۰۲

کد پروژه: ۱۴۰۱/۵۱۴۲۱۰۰۰۰۲/۱۹۲  
زمان آزمون : ۳ ساعت .....۰..... دقیقه  
تاریخ تدوین پروژه آزمون : ۱۴۰۱/۹/۹

سازمان آموزش فنی و حرفه‌ای کشور



### جدول ۱

فهرست محتوي پروژه	
ردیف	فهرست محتوي
1	تهیه کنندگان
2	مشخصات استاندارد آموزشی
3	توضیح مختصر در مورد پروژه
4	نقشه کار عملی
5	دستور العمل (فرایند) اجرای پروژه
6	لیست تجهیزات
7	لیست ابزارآلات
8	لیست مواد مصرفی
9	امتیاز بندی
10	چک لیست معیار های نگرشی
11	نتیجه نهایی

سازمان آموزش فنی و حرفه ای کشور

جدول ۲ - تهیه کنندگان :				
ردیف	نام و نام خانوادگی	تحصیلات	سابقه آموزشی(سال)	سایر اطلاعات
1	عادلہ بیگدلی	آخرین مدرک تحصیلی	سابقه فعالیت مربی دولتی	تلفن ثابت : ۰۸۱۳۲۷۵۵۸۱۴
	دانشجوی ترم آخر کارشناسی	رشته تحصیلی	سابقه فعالیت مربی غیر دولتی	تلفن همراه : ۰۹۱۸۳۱۸۰۵۵۹ ایمیل : zolfagary663@gmail.com
۲	معصومه کوبی	آخرین مدرک تحصیلی	سابقه فعالیت مربی دولتی	تلفن ثابت :
	کارشناسی	رشته تحصیلی	سابقه فعالیت مربی غیر دولتی	تلفن همراه : ۰۹۱۸۳۱۵۲۴۷۰ ایمیل :
	حسابداری	10 سال	آدرس : همدان	تلفن ثابت : ۰۲۱۸۸۲۶۶۸۴
3	سوگند جعفری	آخرین مدرک تحصیلی	سابقه فعالیت مربی دولتی	تلفن ثابت : ۰۲۱۸۸۲۶۶۸۴
	فوق لیسانس	رشته تحصیلی	سابقه فعالیت مربی غیر دولتی	تلفن همراه : ۰۹۰۲۷۰۹۲۰۲۸ ایمیل : SOGANDBOBO//2YAHOO.COM
	میکروبیولوژی	14 سال	آدرس : تهران	

جدول ۳ - مشخصات استاندارد آموزشی / استاندارد ارزشیابی :

خوشه : خدمات				
گروه : مراقبت و زیبایی				
نام استاندارد	کد استاندارد :	میزان ساعت آموزشی	تئوری	عملی
پیرایش موهای زائد با موم	514210002		پروژه	کاروری



**جدول ۴- فهرست شایستگی های استاندارد آموزشی /فهرست مراحل کار استاندارد ارزشیابی :**

ردیف	عناوین شایستگی/توانایی یا عناوین مراحل کار	میزان ساعت آموزش		
		تئوری	عملی	جمع
1	کار انجام جهت و مشاوره مشتری پذیرش			
2	کار تجهیزات، ابزار و محیط سازی آماده			
3	پیرایش موهای زائد با موم			
4	کار و تکمیل خدمات ارزیابی			
5				
6				
7				
8				
9				
10				
11	کارورزی	-		
12	پروژه	-		
	کل جمع	-		30

سازمان آموزش فنی و حرفه ای کشور

فرض کنید در سالن زیبایی الماس به عنوان پیرایشگر موهای زائد با موم مشغول به کار هستید. مشتری مراجعه میکند و از شما درخواست پیرایش موهای زائد با موم دائم را دارد. باتوجه به خواسته مشتری تکنیک را ارزیابی کرده و از لوازم و ابزار و مواد مصرفی مناسب جهت اجرای اصولی کار استفاده نمایید

#### جدول ۶- توضیحات نقشه عملی ( : نسخه آزمونگر و آزمون شونده)

- از موم شونده گرمای در اجرای پروژه عملی به نکات زیر توجه داشته باشید:
- 1- اجرای کار روی مدل زنده انجام شود.
  - 2- رعایت نکات ایمنی و بهداشتی الزامی است.
  - 3- پیرایش موهای زائد با موم طبق مدل و متد نقشه کار عملی انجام شود.
  - 4- مراحل کار و نتیجه انتهایی مهم و دارای نمره میباشد.
  - 5- در زمان تعیین شده کار را به اتمام برسانید
  - 6- مراحل کار پیرایش موهای زائد با موم ارزیابی خواهد شد.

#### جدول ۷ -

#### توضیح مختصر فرآیند اجرای پروژه ( : نسخه آزمونگر )

اهداف پروژه :

فرآیندی \*تولیدی \*

در این پروژه :

- زمان انجام فرآیند حائز اهمیت
  - رعایت توالی انجام مراحل فعالیت مهم
  - مقدار استفاده از مواد مصرفی دارای اهمیت
  - ساخت محصول جز موارد با اهمیت پروژه
  - رعایت نکات ایمنی و حفاظتی الزامی
  - ...
- \*نمی باشد
- می باشد
- \*نمی باشد
- می باشد
- \*نمی باشد
- می باشد
- \*نمی باشد
- می باشد

#### جدول ۸ - نمرات کاهشی ( نسخه آزمونگر)



مجاز هست		مجاز نیست	افزودن مواد مصرفی / زمان ، با کسر نمره	
			در صورت عدم رعایت زمان بندی در اجرای مراحل کاری	زمان اجرای فرایند
نیم تا یکساعت	تا نیم ساعت		در صورت عدم رعایت میزان مواد مصرفی	مقدار مواد مصرفی
.....درصد از کل بارم کم می شود.	%درصد از کل بارم کم می شود			
.....۰/۵ درصد از کل بارم کم می شود				

<b>جدول ۱۰ ( نسخه آزمونگر و آزمون شونده)</b>	<b>جدول ۹ ( نسخه آزمونگر)</b>
<p>نکات یا مواردی که در اجرای پروژه توسط آزمون دهنده رعایت آن الزامی است:</p> <p>۱- مطالعه کامل جداول و نقشه کار پروژه</p> <p>۲- توجه به توضیحات و خواسته آزمونگر</p> <p>۳- تشخیص درست و انجام کامل پروژه در زمان تعیین شده.</p> <p>۴- به همراه داشتن تمامی مواد مصرفی و ابزار مورد نیاز با توجه به استاندارد مربوطه</p> <p>۵- با توجه به فرآیندی بودن پروژه در هر مرحله از کار به آزمونگر اطلاع دهید .</p>	<p>نکات یا مواردی که در اجرای پروژه توسط آزمونگر رعایت آن الزامی است:</p> <p>۱- ارزیابی موارد منع پیرایش موهای زائد با موم مورد بررسی قرار گیرد</p> <p>۲- ارزیابی تجهیزات و ابزار آزمون شونده بررسی شود.</p> <p>۳- ارزیابی مدل و متدد پیرایش موهای زائد با موم باید طبق نقشه جدول شماره ۵ انجام شود.</p> <p>۴- مراحل و رعایت توالی انجام کار ارزیابی شود.</p> <p>۵- ارزیابی مراحل کار از نزدیک و حضور داشتن در کنار آزمون شونده در هر مرحله از کار .</p> <p>۶- توضیحات لازم پروژه را برای آزمون شونده بیان کنید .</p> <p>۷- مدیریت زمان آزمون شونده را مورد ارزیابی قرار دهید.</p> <p>۸- مدیریت استفاده از مواد مصرفی را مورد ارزیابی قرار دهید.</p> <p>۹- توضیحات آزمون شونده به مدل و اصول انجام پیرایش موهای زائد با موم را مورد ارزیابی قرار دهید</p>

سازمان آموزش فنی و حرفه‌ای کشور

جدول - ۱۱ فرایند اجرای پروژه ( نسخه آزمون شونده)

مقیاس	بارم	مدت انجام کار- دقیقه	ریز فعالیت یا چگونگی روند انجام کار	شماره شایستگی‌ها	عنوان فعالیت(عناصر شایستگی)	توالی فرایندکاری
*	5	5	مشاوره صحیح و اصولی به مدل		پذیرش مشتری و مشاوره جهت انجام کار	مرحله اول
*	5	5	رعایت اصول ایمنی و بهداشت			
*	5	5	آماده سازی مشتری برای پیرایش موهای زائد با موم			
						**
*	3	5	ضد عفونی و آماده سازی ابزار مصرفی		آماده سازی تجهیزات، ابزار و محیط کار	مرحله دوم
*	2	5	آماده سازی تجهیزات و مواد مصرفی استاندارد و یکبار مصرف			
*	2	5	ایجاد شرایط مناسب قرارگیری مدل و آزمون شونده			
*	3	5	رعایت اصول سلامت پوست و مو			
*	3	10	رعایت اصول ایمنی اولیه قبل از شروع کار		پیرایش موهای زائد با موم دائم	مرحله سوم
*	3	10	تشخیص صحیح روش اجرای پیرایش موهای زائد با موم دائم			
*	10	10	تشخیص و استفاده از ابزار و مواد مصرفی مناسب برای پیرایش موهای زائد با موم دائم			
*	20	45	ارزیابی روش صحیح پیرایش موهای زائد با موم برای بالا تنه			
*	20	45	ارزیابی روش صحیح پیرایش موهای زائد با موم برای پاها			
*	4	10	کنترل کیفیت انجام صحیح پیرایش موهای زائد با موم			
*	5	5	مطابقت با تکنیک درخواستی مشتری		ارزیابی خدمات و تکمیل کار	مرحله چهارم
*	2	5	مدیریت زمان و سرعت انجام کار			
*	3	5	ضد عفونی تجهیزات و ابزار بعد از کار			



**جدول - ۱۲ لیست تجهیزات ( نسخه رئیس حوزه سنجش ، مسؤل آزمون و آزمونگر )**

ردیف	نام تجهیزات	مشخصات فنی	تعداد	واحد سنجه	آزمونگر	آزمون شونده	توضیحات
8	موم داغ کن	برقی	1	دستگاه		*	

**جدول - ۱۳ لیست ابزارآلات ( نسخه رئیس حوزه سنجش ، مسؤل آزمون و آزمونگر )**

ردیف	عنوان	مشخصات فنی	تعداد	واحد سنجه	آزمونگر	آزمون شونده	توضیحات
1	ندارد						

**جدول - ۱۴ لیست مواد مصرفی و قیمت ( نسخه رئیس حوزه سنجش ، مسؤل آزمون و آزمونگر )**

ردیف	نام مواد مصرفی	مشخصات فنی	تعداد	واحد سنجه	قیمت واحد به ریال	آزمونگر	آزمون شونده	توضیحات
1	پارچه مناسب اپیلاسیون	یکبار مصرف کتان	1	متر	1000000		*	
2	پد	یکبار مصرف	1	بسته	500000		*	
3	پنبه	استاندارد	1	بسته	500000		*	
4	پودر بچه	معمولی	1	قوطی	500000		*	
5	حوله	یکبار مصرف	1	عدد	200000		*	
6	دستکش	یکبار مصرف	1	بسته	200000		*	
7	دمپایی	یکبار مصرف	1	جفت	500000		*	
8	روغن مخصوص پاک کردن مواد از روی پوست	استاندارد	0.5	لیتر	500000		*	
9	ژل زد التهاب	گیاهی	1	تیوپ	600000		*	
10	فوم یا صابون شستشویی دست	مایع	1	تیوپ	600000		*	
11	کاردک	چوبی	1	بسته	400000		*	
12	کاور تخت	یکبار مصرف	1	بسته	150000		*	
13	کرم ضد التهاب	استاندارد	1	تیوپ	700000		*	
14	کرم مرطوب کننده	معمولی	1	تیوپ	500000		*	
15	کفش	طبی	1	جفت	3000000		*	
16	کیسه زباله	متوسط	1	بسته	500000		*	



عنوان استاندارد: پیرایش موهای زائد با موم

کد استاندارد: ۵۱۴۲۱۰۰۰۰۲

کد پروژه: ۱۴۰۱/۵۱۴۲۱۰۰۰۰۲/۱۹۲



	*		500000	بسته	1	یکبار مصرف	گان	17
	*		1500000	عدد	1	روپوش سفید	لباس کار	18
	*		400000	بسته	1	یکبار مصرف	ماسک تنفسی	19
	*		300000	لیتر	1	استاندارد پودری	مواد شوینده ابزار و محیط	20
	*		600000	لیتر	1	الکل نانوسیل	مواد ضد عفونی کننده ابزار	21
	*		600000	لیتر	1	نانوسیل	مواد ضد عفونی کننده دست	22
	*		600000	قوطی	1	معمولی	موم	23
	*		1000000	قوطی	1	گیاهی	موم دائم برای انواع پوست	24

سازمان آموزش فنی و حرفه‌ای کشور

جدول - ۱۵ چک لیست معیار های نگرشی ( نسخه آزمونگر)

ردیف	مهارت های توانایی اشتغال	شایستگی ها	طیف					ساعت شروع:	ساعت پایان:
			هرگز	گاهی	معمولا	اغلب	همیشه		
			0	0.25	0.5	0.75	1		
۱	مهارت های توانایی اشتغال	اعتماد به نفس و خود اتکائی نشان می دهد							
۲		مسئولیت پذیر است							
۳		با مباحثات کار می کند							
۴	اخلاق کاری	مسئولیت رفتار هایش را می پذیرد							
۵		خویشترن دار است و در یک روش کنترل شده کار می کند							
۶		در گفتار، عمل و کردار، بلوغ از خود نشان می دهد							
۷	مسئولیت پذیری	کارش را خود ارزیابی می کند							
۸		کار را سازماندهی و زمان را به طور موثر مدیریت می کند							
۹		توانایی تکمیل تکالیف در زمان مقرر را از خود به نمایش می گذارد							
۱۰		از دستورات شفاهی، بصری و کتبی پیروی می کند							
۱۱		از موادمصرفی، ابزار آلات خوب مواظبت می کند							
۱۲	استدلال و حل مساله	با تغییرات خواسته های شغلی تطابق پذیری دارد							
۱۳		منطقی است و قضاوت های عینی می سازد							
۱۴		روش ها و قواعد را می فهمد							
۱۵		ابتکار نشان می دهد							
۱۶	سلامتی و عادات ایمنی	سرعت تولید و آهنگ کاری خوب دارد							
۱۷		نسبت به حفاظت و ایمنی تجهیزات و دستگاه ها اهتمام لازم دارد							
۱۸	ایمنی	به شیوه مناسب و آراستگی لباس می پوشد							
۱۹		موقعیت های استرس زا را تشخیص میدهد							
۲۰		موقعیت های استرس زا را به راحتی مدیریت می کند.							
		جمع کل							

ناظر آزمون  
 نام و نام خانوادگی و امضاء:

آزمونگر دوم  
 نام و نام خانوادگی و امضاء:

آزمونگر اول  
 نام و نام خانوادگی و امضاء:

بسمه تعالی

ارزشیابی مهارتی با الگوی سنجش عملکردی

# پروژه آزمون عملی « مابانی »

گروه شغلی: خدمات زیبایی  
عنوان استاندارد: پیرایش ابروی هلال  
کد استاندارد: ۵۱۴۱۲۰۰۰۰۱

کد پروژه: ۱۴۰۱/۵۱۴۱۲۰۰۰۰۱/۱۹۱

زمان آزمون ..... ۱ ..... ساعت: ..... ۰ ..... دقیقه

تاریخ تدوین پروژه آزمون: ۱۴۰۱/۹/۹

سازمان آموزش فنی و حرفه‌ای کشور



عنوان استاندارد: پیرایش ابروی هلال

کد استاندارد: ۵۱۴۱۲۰۰۰۰۱

کد پروژه: ۱۴۰۱/۵۱۴۱۲۰۰۰۰۱/۱۹۱



جدول 1

فهرست محتوي پروژه	
ردیف	فهرست محتوي
1	تهیه کنندگان
2	مشخصات استاندارد آموزشی
3	توضیح مختصر در مورد پروژه
4	نقشه کار عملی
5	دستور العمل (فرایند اجرای پروژه)
6	لیست تجهیزات
7	لیست ابزار آلات
8	لیست مواد مصرفی
9	امتیاز بندی
10	چک لیست معیار های نگرشی
11	نتیجه نهایی

سازمان آموزش فنی و حرفه ای کشور

جدول ۲-

تهیه کنندگان :

ردیف	نام و نام خانوادگی	تحصیلات	سابقه آموزشی(سال)	سایر اطلاعات
1	عادلہ بیگدلی	آخرین مدرک تحصیلی	سابقه فعالیت مربی دولتی	تلفن ثابت : ۰۸۱۳۲۷۵۵۸۱۴
	معصومه کوکبی	رشته تحصیلی فقه و مبانی حقوق اسلامی آخرین مدرک تحصیلی	سابقه فعالیت مربی غیر دولتی 15 سال سابقه فعالیت مربی دولتی	تلفن همراه ۰۹۱۸۳۱۸۰۵۵۹ : ایمیل : zolfagary663@gmail.com
2	سوغند جعفری	آخرین مدرک تحصیلی	سابقه فعالیت مربی غیر دولتی	تلفن همراه : ۰۹۱۸۳۱۵۲۴۷۰ : ایمیل :
	فوق لیسانس	حسابداری	10 سال	آدرس : همدان
3	میکروبیولوژی	رشته تحصیلی	سابقه فعالیت مربی غیر دولتی	تلفن همراه ۰۹۰۲۷۰۹۲۰۲۸ : ایمیل : SOGANDBOBO//2YAHOO.COM
	میکروبیولوژی	میکروبیولوژی	14 سال	آدرس : تهران

جدول ۳- مشخصات استاندارد آموزشی / استاندارد ارزشیابی :

خوشه : خدمات		گروه : مراقبت زیبایی	
نام استاندارد	کد استاندارد :	میزان ساعت آموزشی	تنوری
پیرایش ابروی هلال	5142100001	عملی	کارورزی



**جدول ۴- فهرست شایستگی های استاندارد آموزشی /فهرست مراحل کار استاندارد ارزشیابی :**

ردیف	عناوین شایستگی/توانایی یا عناوین مراحل کار	میزان ساعت آموزش		
		تئوری	عملی	جمع
1	کار انجام جهت و مشاوره مشتری پذیرش			
2	کار تجهیزات، ابزار و محیط سازی آماده			
3	هلال ابروی پیرایش			
4	کار و تکمیل خدمات ارزیابی			
5				
6				
7				
8				
9				
10				
11	کارورزی	-		
12	پروژه	-		
	کل جمع	-		30

سازمان آموزش فنی و حرفه‌ای کشور

**جدول ۵- نقشه کار عملی ( نسخه آزمونگر و آزمون شونده)**

فرض کنید در سالن زیبایی الماس به عنوان ابروکار مشغول به کار هستید. مشتری با مراجعه میکند و از شما درخواست پیرایش ابرو طبق عکس ارائه شده را دارد. باتوجه به خواسته و عکس درخواستی مشتری تکنیک را ارزیابی کرده و از لوازم و ابزار و مواد مصرفی مناسب جهت اجرای اصولی کار استفاده نمایید.



**جدول ۶- توضیحات نقشه عملی ( نسخه آزمونگر و آزمون شونده)**

ازمون شونده گرامی در اجرای پروژه عملی به نکات زیر توجه داشته باشید:

- 1- اجرای کار روی مدل زنده انجام شود.
- 2- پیرایش ابرو طبق مدل و متدد نقشه کار عملی انجام شود.
- 3- مراحل کار مهم و دارای نمره میباشد.
- 5- در زمان تعیین شده کار را به اتمام برسانید
- 6- نتیجه و قرینگی ابروی هلال شده ارزیابی خواهد شد.

**جدول ۷-**

**توضیح مختصر فرآیند اجرای پروژه ( نسخه آزمونگر )**

اهداف پروژه :  
فرآیندی \*

تولیدی \*

در این پروژه :

• زمان انجام فرایند حائز اهمیت	می‌باشد	*نمی باشد.
• رعایت توالی انجام مراحل فعالیت مهم	می‌باشد	*نمی باشد.
• مقدار استفاده از مواد مصرفی دارای اهمیت	می‌باشد	*نمی باشد.
• ساخت محصول جز موارد با اهمیت پروژه	می‌باشد	*نمی باشد.
• رعایت نکات ایمنی و حفاظتی الزامی	می‌باشد	*نمی باشد.
• ...		

**جدول ۸ - نمرات کاهشی ( نسخه آزمونگر)**

مجاز هست		مجاز نیست	افزودن مواد مصرفی / زمان ، با کسر نمره	
نیم تا یکساعت	تا نیم ساعت		در صورت عدم رعایت	زمان اجرای فرایند
.....درصد از کل بارم کم می شود.	%۵درصد از کل بارم کم می شود		زمان بندی در اجرای مراحل کاری	مقدار مواد مصرفی
	.../۵۰ درصد از کل بارم کم می شود		در صورت عدم رعایت میزان مواد مصرفی	

جدول ۱۰ ( نسخه آزمونگر و آزمون شونده)	جدول ۹ ( نسخه آزمونگر)
<p>نکات یا مواردی که در اجرای پروژه توسط آزمون دهنده رعایت آن الزامی است:</p> <p>۱- مطالعه کامل جداول و نقشه کار پروژه</p> <p>۲- توجه به توضیحات و خواسته آزمونگر</p> <p>۳- تشخیص درست و انجام کامل پروژه در زمان تعیین شده.</p> <p>۴- به همراه داشتن تمامی مواد مصرفی و ابزار مورد نیاز با توجه به استاندارد مربوطه</p> <p>۵- با توجه به فرآیندی بودن پروژه در هر مرحله از کار به آزمونگر اطلاع دهید .</p>	<p>نکات یا مواردی که در اجرای پروژه توسط آزمونگر رعایت آن الزامی است:</p> <p>۱- ارزیابی موارد منع پیرایش ابروی هلال مورد بررسی قرار گیرد.</p> <p>۲- ارزیابی تجهیزات و ابزار آزمون شونده بررسی شود.</p> <p>۳- ارزیابی مدل و متدد پیرایش ابرو باید طبق نقشه جدول شماره ۵ انجام شود.</p> <p>۴- مراحل و رعایت توالی انجام کار ارزیابی شود.</p> <p>۵- ارزیابی مراحل کار از نزدیک و حضور داشتن در کنار آزمون شونده در هر مرحله از کار .</p> <p>۶- توضیحات لازم پروژه را برای آزمون شونده بیان کنید .</p> <p>۷- مدیریت زمان آزمون شونده را مورد ارزیابی قرار دهید.</p> <p>۸- مدیریت استفاده از مواد مصرفی را مورد ارزیابی قرار دهید.</p> <p>۹- توضیحات آزمون شونده به مدل و اصول انجام پیرایش ابروی هلال را مورد ارزیابی قرار دهید.</p>

جدول - ۱۱ فرایند اجرای پروژه ( نسخه آزمون شونده)

مقیاس	بارم	مدت انجام کار دقیقه	ریز فعالیت یا چگونگی روند انجام کار	شماره شایستگی ها	عنوان فعالیت(عناصر شایستگی)	توالی فرایندکاری
*	3	3	مشاوره صحیح و اصولی به مدل		پذیرش مشتری و مشاوره جهت انجام کار	مرحله اول
*	4	2	رعایت اصول ایمنی و بهداشت			
*	3	2	ارزیابی تراکم موی ابرو و چهره با سلیقه مشتری			
*	3	3	انتخاب صحیح مدل ابرو برای انجام کار با توجه به چشم و بینی و پیشانی			
*	3	4	ضد عفونی و آماده سازی ابزار مصرفی		آماده سازی تجهیزات ، ابزار و محیط کار	مرحله دوم
*	2	3	آماده سازی تجهیزات و مواد مصرفی استاندارد و یکبار مصرف			
*	1	1	ایجاد شرایط مناسب قرارگیری مدل و آزمون شونده			
*	1	2	رعایت اصول سلامت پوست و مو			
*	5	3	رعایت اصول ایمنی اولیه قبل از شروع کار		پیرایش ابروی هلال	مرحله سوم
*	5	3	تشخیص صحیح مدل و تکنیک پیرایش ابرو			
*	15	15	تشخیص و استفاده از ابزار و مواد مصرفی مناسب برای پیرایش و فرم دهی ابرو			
*	30	3	شناخت اشکال هندسی چهره، زوایای چشم و ابرو			
*	5	3	کنترل کیفیت ابروی پیرایش شده با پروژه جدول 5			
*	5	3	تشخیص صحیح فرم ابرو با توجه به اشکال هندسی چهره			
*	5	3	مطابقت با تکنیک درخواستی مشتری		ارزیابی خدمات و تکمیل کار	مرحله چهارم
*	2	4	مدیریت زمان و سرعت انجام کار			
*	3	3	ضد عفونی تجهیزات و ابزار بعد از کار			

**جدول ۱۲- لیست تجهیزات ( نسخه رئیس حوزه سنجش ، مسؤول آزمون و آزمونگر )**

ردیف	نام تجهیزات	مشخصات فنی	تعداد	واحد سنجه	آزمونگر	آزمون‌شونده	توضیحات
4	سطل زباله	متوسط	1	عدد		*	
11	تصاویر مربوط به کار	رنگی	1	عکس		*	

**جدول ۱۳- لیست ابزارآلات ( نسخه رئیس حوزه سنجش ، مسؤول آزمون و آزمونگر )**

ردیف	نام ابزارآلات	مشخصات فنی	تعداد	واحد سنجه	آزمونگر	آزمون‌شونده	توضیحات
1	برس ابرو	چوبی، پلاستیکی	1	عدد		*	
2	برس رنگ ابرو	پلاستیکی	1	عدد		*	
3	دسته تیغ	فلزی-پلاستیکی	1	عدد		*	
4	قیچی ابرو	فلزی	1	عدد		*	
5	کاسه رنگ ابرو	چینی، پلاستیکی	1	عدد		*	
6	موچین در انواع مختلف	فلزی	1	عدد		*	

جدول - ۱۴ لیست مواد مصرفی و قیمت ( نسخه رئیس حوزه سنجش ، مسؤل آزمون و آزمونگر )

ردیف	نام مواد مصرفی	مشخصات فنی	تعداد	واحد سنجه	قیمت واحد به ریال	آزمونگر	آزمون شونده	توضیحات
۱	انواع رنگ ابرو	دائم ، موقت ، نیمه موقت	مقدار کافی	پیمانه	300000		*	
۲	خط کش قرینه سازی ابرو	پلاستیکی ، طلقی ، یکبار مصرف	مقدار کافی	متری	500000		*	
۳	کارت سوابق مشتری	استاندارد	1	عدد	50000		*	
۴	اکسیدان کرم	3% ، 6%	به مقدار لازم	لیتر	400000		*	
۵	پنبه	استاندارد	1	بسته	150000		*	
۶	پیش بند	یکبار مصرف	1	بسته	300000		*	
۷	کرم دست و صورت	کاسه ای ، تیوپی	1	عدد	350000		*	
۸	کرم ضد التهاب	تیوپی	1	بسته	400000		*	
۹	دستکش	نخی	1	بسته	150000		*	
۱۰	دستمال کاغذی	یکبار مصرف	1	بسته	150000		*	
۱۱	صابون شستشوی دست	مایع	1	عدد	350000		*	
۱۲	کفش	طبی	1	جفت	1000000		*	
۱۳	مدانتراش	معمولی	1	بسته	200000		*	
۱۴	مداد ابرو	در رنگهای مختلف	12	عدد	200000		*	
۱۵	کیسه زیاله	متوسط	1	بسته	250000		*	
۱۶	نخ اصلاح	کتان ، نازک ، متوسط	1	عدد	500000		*	
۱۷	ماسک تنفسی	یکبار مصرف	1	بسته	100000		*	
۱۸	مواد شوینده ابزار و محیط	استاندارد ، پودری	1	لیتر	300000		*	
۱۹	مواد ضد عفونی کننده ابزار	الکل ، نانوسیل	1	لیتر	500000		*	
۲۰	مواد ضد عفونی کننده دست	نانوسیل	1	لیتر	500000		*	
۲۱	مواد ضد عفونی کننده محیط	وایتکس ، جرم گیر	1	لیتر	900000		*	
۲۲	لباس کار	روپوش سفید	1	عدد	800000		*	
۲۳	وازلین طبی	گیاهید	1	عدد	800000		*	
۲۴	هد	یکبار مصرف	1	عدد	800000		*	

جدول - ۱۵ چک لیست معیار های نگرشی ( نسخه آزمونگر)

نام و نام خانوادگی آزمون شونده		کد ملی :		تاریخ آزمون:		ساعت شروع:		ساعت پایان:			
ردیف	مهارت های توانایی اشتغال	شایستگی ها									
		اعتماد به نفس و خود اتکائی نشان می دهد									
		۱	مسئولیت پذیر است								
			با مباحثات کار می کند								
		۲	اخلاق کاری	مسئولیت رفتار هایش را می پذیرد							
				خویشتن دار است و در یک روش کنترل شده کار می کند							
				در گفتار، عمل و کردار، بلوغ از خود نشان می دهد							
				کارش را خود ارزیابی می کند							
				کار را سازماندهی و زمان را به طور موثر مدیریت می کند							
				توانایی تکمیل تکالیف در زمان مقرر را از خود به نمایش می گذارد							
				از دستورات شفاهی، بصری و کتبی پیروی می کند							
		۳	مسئولیت پذیری	از موادمصرفی، ابزار آلات خوب مواظبت می کند							
				با تغییرات خواسته های شغلی تطابق پذیری دارد							
				منطقی است و قضاوت های عینی می سازد							
		۴	استدلال و حل مساله	روش ها و قواعد را می فهمد							
				ابتکار نشان می دهد							
		۵	سلامتی و عادات ایمنی	سرعت تولید و آهنگ کاری خوب دارد							
				نسبت به حفاظت و ایمنی تجهیزات و دستگاه ها اهتمام لازم دارد							
				به شیوه مناسب و آراستگی لباس می پوشد							
				موقعیت های استرس زا را تشخیص میدهد							
۶		موقعیت های استرس زا را به راحتی مدیریت می کند.									
		جمع کل									

ناظر آزمون  
 نام و نام خانوادگی و امضاء :

آزمونگر دوم  
 نام و نام خانوادگی و امضاء:

آزمونگر اول  
 نام و نام خانوادگی و امضاء:

بسمه تعالی

ارزشیابی مهارتی با الگوی سنجش عملکردی

## پروژه آزمون علمی «امانی»

گروه شغلی : مراقبت و زیبایی

عنوان استاندارد : فرکردن مو

کد استاندارد : ۵۱۴۱۶۰۰۰۱۰

کد پروژه : ۱۴۰۱/۵۱۴۱۶۰۰۰۱۰/۱۸۹

زمان آزمون ۶ ساعت و ۳۰ دقیقه

تاریخ تدوین پروژه آزمون : ۱۴۰۱/۱۰/۱۰



## جدول ۱

فهرست محتوی پروژه	
ردیف	فهرست محتوی
۱	تهیه کنندگان
۲	مشخصات استاندارد آموزشی
۳	توضیح مختصر در مورد پروژه
۴	نقشه کار عملی
۵	دستورالعمل (فرایند) اجرای پروژه
۶	لیست تجهیزات
۷	لیست ابزارآلات
۸	لیست مواد مصرفی
۹	امتیازبندی
۱۰	چک لیست معیار های نگرشی
۱۱	نتیجه نهایی

سازمان آموزش فنی و حرفه‌ای کشور

**جدول ۲ - تهیه کنندگان:**

ردیف	نام و نام خانوادگی	تحصیلات	سابقه آموزشی (سال)	سایر اطلاعات
۱	رقیه آقایی	آخرین مدرک تحصیلی	سابقه فعالیت مربی دولتی	تلفن ثابت: ۵۵۸۴۷۷۵۲
		کارشناسی	۷ سال	تلفن همراه: ۰۹۱۲۱۹۵۲۲۵۴
		رشته تحصیلی	سابقه فعالیت مربی غیر دولتی	ایمیل: atremina@yahoo.com
۲	منیژه مهرجو	آخرین مدرک تحصیلی	سابقه فعالیت مربی دولتی	تلفن ثابت: ۶۶۰۰۲۸۶۱
		کارشناسی	۱۸ ماه	تلفن همراه: ۰۹۱۲۳۰۴۵۷۷۹
		رشته تحصیلی	سابقه فعالیت مربی غیر دولتی	ایمیل: آدرس: تهران- ستارخان- خیابان شادمهر- بعد از چهارراه خوشرو پلاک ۲۰۹
۳	ناهید برشان	آخرین مدرک تحصیلی	سابقه فعالیت مربی دولتی	تلفن ثابت: ۰۳۱۴۵۳۶۶۳۵۰
		دیپلم	۳۰ سال	تلفن همراه: ۰۹۱۳۳۶۷۲۵۱۶
		رشته تحصیلی	سابقه فعالیت مربی غیر دولتی	ایمیل: nahidbarshan@gmail.com
		تجربی	۲۶ سال	آدرس: شاهین شهر خیابان مخابرات فرعی ۱۱ غربی پلاک ۸۴

جدول ۳ - مشخصات استاندارد آموزشی  / استاندارد ارزشیابی

خوشه: خدمات گروه: مراقبت زیبایی

تئوری	عملی	پروژه	کارورزی	میزان ساعت آموزشی	کد استاندارد:	نام استاندارد
-	-	-	-		۵۱۴۱۶۰۰۰۱۰	فر کردن مو

جدول ۴ - فهرست شایستگی های استاندارد آموزشی / فهرست مراحل کار استاندارد ارزشیابی:

ردیف	عناوین شایستگی / توانایی یا عناوین مراحل کار	میزان ساعت آموزش		
		تئوری	عملی	جمع
۱	پذیرش مشتری و مشاوره جهت انجام کار			
۲	آماده سازی تجهیزات ، ابزار و محیط کار			
۳	فر کردن مو			
۴	ارزیابی خدمات و تکمیل کار			
۵				
۶				
۷				
۸				
۹				
۱۰				
۱۱	کارورزی	-		
۱۲	پروژه	-		
	جمع کل			۳۰

جدول ۵- نقشه کار عملی ( نسخه آزمونگر و آزمون‌شونده )



سازمان آموزش فنی و حرفه‌ای کشور

خانمی با مراجعه به سالن قصد دارد موهای رنگ شده خود را که صاف است فر ریز کند لطفا کار خانم را انجام دهید.

**جدول ۶- توضیحات نقشه عملی: (نسخه آزمونگر و آزمون شونده)**

**با توجه به درخواست خانم در نقشه، آزمون شونده محترم باید:**

**۱- موهای صاف را فر کند. (مطابق عکس در نقشه)**

**۲- مدل فر با توجه به عکس ریز انجام گردد**

**۳- فر روی موی رنگ شده انجام گردد**

**\*توجه\* اندازه موهای مدل حداقل از ۵۰ سانت کمتر نباشد.**

**آزمون شونده محترم مدت زمان آزمون ۶ ساعت ۳۰ دقیقه است. لطفا زمان آزمون را مدیریت بفرمایید**

سازمان آموزش فنی و حرفه‌ای کشور

**جدول ۷ - توضیح مختصر فرآیند اجرای پروژه: (نسخه آزمونگر)**

اهداف پروژه:	
فرایندی <input checked="" type="checkbox"/>	تولیدی <input checked="" type="checkbox"/>
در این پروژه:	
۱) زمان انجام فرایند حائز اهمیت	<input checked="" type="checkbox"/> می باشد. <input type="checkbox"/> نمی باشد.
۲) رعایت توالی انجام مراحل فعالیت مهم	<input checked="" type="checkbox"/> می باشد. <input type="checkbox"/> نمی باشد.
۳) مقدار استفاده از مواد مصرفی دارای اهمیت	<input checked="" type="checkbox"/> می باشد. <input type="checkbox"/> نمی باشد.
۴) ساخت محصول جز موارد با اهمیت پروژه	<input checked="" type="checkbox"/> می باشد. <input type="checkbox"/> نمی باشد.
۵) رعایت نکات ایمنی و حفاظتی الزامی	<input checked="" type="checkbox"/> می باشد. <input type="checkbox"/> نمی باشد.
۶) ...	

**جدول ۸ - نمرات کاهشی (نسخه آزمونگر)**

مجاز هست		مجاز نیست	افزودن مواد مصرفی / زمان ، با کسر نمره	
نیم تا یکساعت	تا نیم ساعت		در صورت عدم رعایت زمان	زمان اجرای
۴درصد از کل بارم کم می شود.	۲درصد از کل بارم کم می شود		بندی در اجرای مراحل کاری	فرایند
۳ درصد از کل بارم کم می شود			در صورت عدم رعایت میزان مواد مصرفی	مقدار مواد مصرفی

سازمان آموزش فنی و حرفه ای کشور

**جدول ۹ (نسخه آزمونگر)**

۱- چک کردن مدل قبل از شروع کار آزمون شونده
۲- دقت در توالی کار آزمون شونده
۳- در صورت مغایرت مو و چهره مدل با فر ریز آزمون شونده میتواند اندازه فر را تغییر دهد.

**جدول ۱۰ (نسخه آزمونگر و آزمون شونده)**

۱- نشان دادن مدل قبل از شروع کار به آزمونگران
۲- اعلام پایان کار در هر مرحله و تحویل آن به آزمونگران

**جدول ۱۱ - فرایند اجرای پروژه (نسخه آزمون شونده)**

مقیاس	بارم	مدت انجام کار - دقیقه	ریز فعالیت یا چگونگی روند انجام کار	شماره شایستگی‌ها	عنوان فعالیت(عنصر شایستگی)	توالی فرایند کاری
<input checked="" type="checkbox"/>	۱۵	۳۰	۱-ارزیابی ویژگی های مو جهت انجام فر	۱	پذیرش و مشاوره مدل جهت انجام کار	مرحله اول
<input checked="" type="checkbox"/>			۲-ارزیابی آناتومی سر وساختار چهره	۱		
<input checked="" type="checkbox"/>			۳-تعیین میزان تطابق ویژگی های مو و ساختار چهره با علاقه و درخواست مدل	۱		
<input checked="" type="checkbox"/>			۴-انتخاب مدل فر مناسب برای انجام کار	۱		
<input checked="" type="checkbox"/>	۱۰	۳۰	۱-انتخاب و استفاده از ابزار و تجهیزات و مواد مصرفی مناسب با طرح انتخابی فر	۲	آماده سازی تجهیزات ، ابزار و محیط کار	مرحله دوم
<input checked="" type="checkbox"/>			۲-انواع ابزار مناسب با توجه به فر انتخاب شده	۲		
<input checked="" type="checkbox"/>			۳-رعایت الزامات بهداشتی فردی و محیطی	۲		
<input checked="" type="checkbox"/>			۴-استفاده از وسایل حفاظتی و ایمنی	۲		
<input checked="" type="checkbox"/>	۵۵	۲۸۰	۱-استفاده از محصولات فر مناسب با نوع موی مدل	۳	فر کردن مو	مرحله سوم
<input checked="" type="checkbox"/>			۲-تقسیم بندی مو	۳		
<input checked="" type="checkbox"/>			۳-پچیدن مو با ابزار مناسب	۳		
<input checked="" type="checkbox"/>			۴-زدن مواد فر روی مو به روش صحیح	۳		
<input checked="" type="checkbox"/>			۵-رعایت زمان تعیین شده مواد فر	۳		
<input checked="" type="checkbox"/>			۶- شستشوی اصولی مواد فر از روی مو	۳		
<input checked="" type="checkbox"/>			۷-گرفتن آب اضافی مو با حوله مناسب	۳		
<input checked="" type="checkbox"/>			۸-زدن مواد خنثی کننده به روش صحیح	۳		
<input checked="" type="checkbox"/>			۹-مدت زمان مکث لازم برای خنثی کننده	۳		
<input checked="" type="checkbox"/>			۱۰-باز کردن بیگودی ها	۳		
<input checked="" type="checkbox"/>			۱۱-شستشو نهایی مو	۳		
<input checked="" type="checkbox"/>			۱۲-دقت و سرعت عمل	۳		
<input checked="" type="checkbox"/>	۱۵	۵۰	۱-کنترل یک دستی فرمو بعد از پایان کار	۴	ارزیابی خدمات و تکمیل کار	مرحله چهارم
<input checked="" type="checkbox"/>			۲- مرتب کردن مو بعد از اتمام فر	۴		
<input checked="" type="checkbox"/>			۳-ارائه توصیه های مراقبتی به مدل	۴		
<input checked="" type="checkbox"/>			۴-اخشک کردن موی فر شده	۴		
<input checked="" type="checkbox"/>			۵- استایل موی فر شده	۴		

**جدول ۱۲ - لیست تجهیزات ( نسخه رئیس حوزه سنجش ، مسؤل آزمون و آزمونگر )**

ردیف	نام تجهیزات	مشخصات فنی	تعداد	واحد سنجه	آزمونگر	آزمون شونده	توضیحات
۱	آینه کار	۵۰ x 70 cm	۱	جام		<input checked="" type="checkbox"/>	-
۲	تایمر	دیجیتالی	۱	عدد	<input checked="" type="checkbox"/>	<input checked="" type="checkbox"/>	-
۳	ترازو	دیجیتالی	۱	عدد		<input checked="" type="checkbox"/>	-
۴	تهویه مناسب	استاندارد	۱	دستگاه		<input checked="" type="checkbox"/>	تعداد مناسب با فضای آزمون
۵	جعبه کمک های اولیه	استاندارد	۱	عدد		<input checked="" type="checkbox"/>	-
۶	دستگاه بخور	برقی	۱	دستگاه		<input checked="" type="checkbox"/>	-
۷	دماسنج	دیجیتالی	۱	عدد		<input checked="" type="checkbox"/>	-
۸	سرشوی	چینی	۱	عدد		<input checked="" type="checkbox"/>	-
۹	سطل زباله	پدالی	۱	عدد		<input checked="" type="checkbox"/>	-
۱۰	صندلی کار	جکی یا ساده	۲	عدد		<input checked="" type="checkbox"/>	-
۱۱	صندلی مدیر	چرمی	۳	عدد	<input checked="" type="checkbox"/>		-
۱۲	تصاویر مرتبط	دارای کلیه ی دسته بندی موها	۱	عدد		<input checked="" type="checkbox"/>	-
۱۳	کپسول آتش نشانی	دستی حاوی پودر خشک	۱	دستگاه		<input checked="" type="checkbox"/>	تعداد مناسب با فضای آزمون
۱۴	میز کار	چوبی یا فلزی	۲	عدد	<input checked="" type="checkbox"/>		-
۱۵	ترولی	چرخ دار	۱	عدد		<input checked="" type="checkbox"/>	-

**جدول ۱۳ - لیست ابزارآلات ( نسخه رئیس حوزه سنجش ، مسؤل آزمون و آزمونگر )**

ردیف	نام ابزارآلات	مشخصات فنی	تعداد	واحد سنجه	آزمونگر	آزمون شونده	توضیحات
۱	دیسپانسیر	پلاستیکی	۱	دستگاه		<input checked="" type="checkbox"/>	-
۲	کاسه واسفنج رنگ	پلاستیکی	۳	عدد		<input checked="" type="checkbox"/>	-
۳	انواع بیگودیهای فر	فلزی یا چوبی	۳	عدد		<input checked="" type="checkbox"/>	-
۴	سشوار دستی	برقی	۱	دستگاه		<input checked="" type="checkbox"/>	-
۵	شانه دم باریک	ساده ، کربنیک	۲	عدد		<input checked="" type="checkbox"/>	-
۶	شانه معمولی	کائوچویی ، ساده	۲	عدد		<input checked="" type="checkbox"/>	-
۷	کلیپس -پلیکاتور	انبری ، ساده	۱	عدد		<input checked="" type="checkbox"/>	به تعداد لازم
۸	پیشبند استادکار	پلاستیکی	۱	عدد		<input checked="" type="checkbox"/>	-
۹	کارت سوابق مدل	استاندارد	۲	عدد		<input checked="" type="checkbox"/>	-



جدول ۱۴ - لیست مواد مصرفی و قیمت (نسخه رئیس حوزه سنجش، مسؤول آزمون و آزمونگر)

ردیف	نام مواد مصرفی	مشخصات فنی	تعداد	واحد سنجه	قیمت واحد به ریال	آزمونگر	آزمون شونده	توضیحات
۱	حوله	یکبار مصرف	به میزان لازم	عدد	۱۰۰۰۰۰		<input checked="" type="checkbox"/>	به مقدار لازم
۲	انواع محصولات فر		به تعداد لازم	بطری	۵۰۰۰۰۰۰		<input checked="" type="checkbox"/>	به تعداد لازم
۳	پنبه	استاندارد	۱	بسته	۳۰۰۰۰۰		<input checked="" type="checkbox"/>	-
۴	دور گردنی	یکبار مصرف	۱	رول	۲۵۰۰۰		<input checked="" type="checkbox"/>	-
۵	پیشبند	یکبار مصرف	۱	بسته	۳۰۰۰۰۰		<input checked="" type="checkbox"/>	-
۶	تثبیت کننده فر	مایع	به مقدار لازم	میلی لیتر	۱۰۰۰۰۰۰		<input checked="" type="checkbox"/>	-
۷	دستکش	یکبار مصرف	۱	بسته	۱۸۰۰۰۰۰		<input checked="" type="checkbox"/>	-
۸	دستمال کاغذی	یکبار مصرف	۱	بسته	۱۸۰۰۰۰		<input checked="" type="checkbox"/>	-
۹	شامپو	معمولی	۱	بسته	۴۰۰۰۰۰		<input checked="" type="checkbox"/>	-
۱۰	صابون شستشوی دست	مایع	۱	بسته	۲۰۰۰۰۰		<input checked="" type="checkbox"/>	-
۱۱	کاغذ فر	یکبار مصرف	به مقدار لازم	رول	۱۵۰۰۰		<input checked="" type="checkbox"/>	-
۱۲	کرم های چرب کننده	کرمی	به مقدار لازم	میلی لیتر	۱۵۰۰۰۰۰		<input checked="" type="checkbox"/>	-
۱۳	کلاه رنگ	یکبار مصرف	۲	عدد	۲۵۰۰۰		<input checked="" type="checkbox"/>	-
۱۴	لباس کار	یکبار مصرف	۱	عدد	۲۰۰۰۰۰		<input checked="" type="checkbox"/>	-
۱۵	ماسک مو و ویتامینه	انواع مو	به مقدار لازم	بسته	۴۰۰۰۰۰		<input checked="" type="checkbox"/>	-
۱۶	مواد ضد عفونی کننده ابزار	الکل - نانوسیل	به مقدار لازم	میلی لیتر	۲۰۰۰۰۰		<input checked="" type="checkbox"/>	-
۱۷	مواد شوینده ابزار و محیط	استاندارد - پودری	به مقدار لازم	بسته	۱۰۰۰۰۰		<input checked="" type="checkbox"/>	-
۱۸	مواد ضد عفونی کننده دست	نانوسیل	به مقدار لازم	میلی لیتر	۲۰۰۰۰۰		<input checked="" type="checkbox"/>	-
۱۹	محافظ دور گردن	یکبار مصرف	۱	عدد	۷۰۰۰۰۰		<input checked="" type="checkbox"/>	-
۲۰	نرم کننده	معمولی	به مقدار کافی	میلی لیتر	۱۰۰۰۰۰		<input checked="" type="checkbox"/>	-
۲۱	ماسک مو	کرمی	به مقدار کافی	گرم	۷۰۰۰۰۰		<input checked="" type="checkbox"/>	-
۲۲	دور گردنی	استاندارد	۱	عدد	۱۵۰۰۰۰۰		<input checked="" type="checkbox"/>	-

**جدول ۱۵ - چک لیست معیار های نگرشی ( نسخه آزمونگر )**

نام و نام خانوادگی آزمون شونده:		کد ملی:		تاریخ آزمون:		ساعت شروع:		ساعت پایان:		
ردیف	مهارت های توانائی اشتغال	شایستگی ها				طیف				
		هرگز	گاهی	معمولا	اغلب	همیشه	نمره داوطلب			
		۰	۰,۲۵	۰,۵	۰,۷۵	۱				
۱	اخلاق کاری	اعتماد به نفس و خود اتکائی نشان می دهد								
۲		مسئولیت پذیر است								
۳		با مباحث کار می کند								
۴		مسئولیت رفتارهایش را می پذیرد								
۵		خوابیدن دار است و در یک روش کنترل شده کار می کند								
۶		در گفتار، عمل و کردار، بلوغ از خود نشان می دهد								
۷		کارش را خود ارزیابی می کند								
۸	مسئولیت پذیری	کار را سازماندهی و زمان را به طور موثر مدیریت می کند								
۹		توانائی تکمیل تکالیف در زمان مقرر را از خود به نمایش می گذارد								
۱۰		از دستورات شفاهی، بصری و کتبی پیروی می کند								
۱۱		از موادمصرفی، ابزارآلات خوب مواظبت می کند								
۱۲	استدلال و حل مساله	با تغییرات خواسته های شغلی تطابق پذیری دارد								
۱۳		منطقی است و قضاوت های عینی می سازد								
۱۴		روش ها و قواعد را می فهمد								
۱۵		ابتکار نشان می دهد								
۱۶	سلامتی و عادات ایمنی	سرعت تولید و آهنگ کاری خوب دارد								
۱۷		نسبت به حفاظت و ایمنی تجهیزات و دستگاه ها اهتمام لازم دارد								
۱۸		به شیوه مناسب و آراستگی لباس می پوشد								
۱۹		موقعیت های استرس زا را تشخیص میدهد								
۲۰		موقعیت های استرس زا را به راحتی مدیریت می کند.								
جمع کل										

ناظر آزمون  
نام و نام خانوادگی و امضاء:

آزمونگر دوم  
نام و نام خانوادگی و امضاء:

آزمونگر اول  
نام و نام خانوادگی و امضاء:

بسمه تعالی

ارزشیابی مهارتی با الگوی سنجش عملکردی

## پروژه آزمون علمی «امانی»

گروه شغلی : مراقبت و زیبایی

عنوان استاندارد : فرکردن مو

کد استاندارد : ۵۱۴۱۶۰۰۰۱۰

کد پروژه : ۱۴۰۱/۵۱۴۱۶۰۰۰۱۰/۱۹۰

زمان آزمون ۶ ساعت و ۳۰ دقیقه

تاریخ تدوین پروژه آزمون : ۱۴۰۱/۱۰/۱۰

## جدول ۱

فهرست محتوی پروژه	
ردیف	فهرست محتوی
۱	تهیه کنندگان
۲	مشخصات استاندارد آموزشی
۳	توضیح مختصر در مورد پروژه
۴	نقشه کار عملی
۵	دستورالعمل (فرایند) اجرای پروژه
۶	لیست تجهیزات
۷	لیست ابزارآلات
۸	لیست مواد مصرفی
۹	امتیازبندی
۱۰	چک لیست معیار های نگرشی
۱۱	نتیجه نهایی

سازمان آموزش فنی و حرفه‌ای کشور

**جدول ۲ - تهیه کنندگان:**

ردیف	نام و نام خانوادگی	تحصیلات	سابقه آموزشی (سال)	سایر اطلاعات
۱	رقیه آقایی	آخرین مدرک تحصیلی	سابقه فعالیت مربی دولتی	تلفن ثابت: ۵۵۸۴۷۷۵۲
		کارشناسی	۷ سال	تلفن همراه: ۰۹۱۲۱۹۵۲۲۵۴
		رشته تحصیلی	سابقه فعالیت مربی غیر دولتی	ایمیل: atremina@yahoo.com
۲	منیژه مهرجو	آخرین مدرک تحصیلی	سابقه فعالیت مربی دولتی	تلفن ثابت: ۶۶۰۰۲۸۶۱
		کارشناسی	۱۸ ماه	تلفن همراه: ۰۹۱۲۳۰۴۵۷۷۹
		رشته تحصیلی	سابقه فعالیت مربی غیر دولتی	ایمیل: آدرس: تهران- ستارخان- خیابان شادمهر- بعد از چهارراه خوشرو پلاک ۲۰۹
۳	ناهید برشان	آخرین مدرک تحصیلی	سابقه فعالیت مربی دولتی	تلفن ثابت: ۰۳۱۴۵۳۶۶۳۵۰
		دیپلم	۳۰ سال	تلفن همراه: ۰۹۱۳۳۶۷۲۵۱۶
		رشته تحصیلی	سابقه فعالیت مربی غیر دولتی	ایمیل: nahidbarshan@gmail.com
		تجربی	۲۶ سال	آدرس: شاهین شهر خیابان مخابرات فرعی ۱۱ غربی پلاک ۸۴

سازمان آموزش فنی و حرفه‌ای کشور

جدول ۳ - مشخصات استاندارد آموزشی  / استاندارد ارزشیابی

خوشه: خدمات گروه: مراقبت زیبایی

تئوری	عملی	پروژه	کارورزی	میزان ساعت آموزشی	کد استاندارد:	نام استاندارد
-	-	-	-		۵۱۴۱۶۰۰۰۱۰	فر کردن مو

جدول ۴ - فهرست شایستگی های استاندارد آموزشی / فهرست مراحل کار استاندارد ارزشیابی:

ردیف	عناوین شایستگی/ توانایی یا عناوین مراحل کار	میزان ساعت آموزش		
		تئوری	عملی	جمع
۱	پذیرش مشتری و مشاوره جهت انجام کار			
۲	آماده سازی تجهیزات ، ابزار و محیط کار			
۳	فر کردن مو			
۴	ارزیابی خدمات و تکمیل کار			
۵				
۶				
۷				
۸				
۹				
۱۰				
۱۱	کارورزی	-		
۱۲	پروژه	-		
	جمع کل			۳۰

جدول ۵- نقشه کار عملی ( نسخه آزمونگر و آزمون‌شونده )



سازمان آموزش فنی و حرفه‌ای کشور

خانمی با مراجعه به سالن قصد دارد موهای طبیعی خود را که صاف است فر متوسط کند لطفا کار خانم را انجام دهید.

**جدول ۶- توضیحات نقشه عملی: (نسخه آزمونگر و آزمون‌شونده)**

با توجه به درخواست خانم در نقشه، آزمون شونده محترم باید:

۱- موهای صاف را فر کند. (مطابق عکس در نقشه)

۲- مدل فر با توجه به عکس ریز انجام گردد

۳- فر روی موی طبیعی انجام گردد

**\*توجه\* اندازه موهای مدل حداقل از ۵۰ سانت کمتر نباشد.**

آزمون شونده محترم مدت زمان آزمون ۶ ساعت ۳۰ دقیقه است. لطفا زمان آزمون را مدیریت بفرمایید

سازمان آموزش فنی و حرفه‌ای کشور



**جدول ۷ - توضیح مختصر فرآیند اجرای پروژه: (نسخه آزمونگر)**

اهداف پروژه:	
فرایندی <input checked="" type="checkbox"/>	تولیدی <input checked="" type="checkbox"/>
در این پروژه:	
۱) زمان انجام فرایند حائز اهمیت	<input checked="" type="checkbox"/> می باشد. <input type="checkbox"/> نمی باشد.
۲) رعایت توالی انجام مراحل فعالیت مهم	<input checked="" type="checkbox"/> می باشد. <input type="checkbox"/> نمی باشد.
۳) مقدار استفاده از مواد مصرفی دارای اهمیت	<input checked="" type="checkbox"/> می باشد. <input type="checkbox"/> نمی باشد.
۴) ساخت محصول جز موارد با اهمیت پروژه	<input checked="" type="checkbox"/> می باشد. <input type="checkbox"/> نمی باشد.
۵) رعایت نکات ایمنی و حفاظتی الزامی	<input checked="" type="checkbox"/> می باشد. <input type="checkbox"/> نمی باشد.
۶) ...	

**جدول ۸ - نمرات کاهشی (نسخه آزمونگر)**

مجاز هست		مجاز نیست	افزودن مواد مصرفی / زمان ، با کسر نمره	
نیم تا یکساعت	تا نیم ساعت		در صورت عدم رعایت زمان	زمان اجرای
۴درصد از کل بارم کم می شود.	۲درصد از کل بارم کم می شود		بندی در اجرای مراحل کاری	فرایند
۳ درصد از کل بارم کم می شود			در صورت عدم رعایت	مقدار مواد
			میزان مواد مصرفی	مصرفی

**جدول ۱۰ (نسخه آزمونگر و آزمون شونده)**

۱- نشان دادن مدل قبل از شروع کار به آزمونگران
۲- اعلام پایان کار در هر مرحله و تحویل آن به آزمونگران

**جدول ۹ (نسخه آزمونگر)**

۱- چک کردن مدل قبل از شروع کار آزمون شونده
۲- دقت در توالی کار آزمون شونده

**جدول ۱۱ - فرایند اجرای پروژه (نسخه آزمون شونده)**

مقیاس	بارم	مدت انجام کار - دقیقه	ریز فعالیت یا چگونگی روند انجام کار	شماره شایستگی‌ها	عنوان فعالیت(عنصر شایستگی)	توالی فرایندکاری
<input checked="" type="checkbox"/>	۱۵	۳۰	۱-ارزیابی ویژگی های مو جهت انجام فر	۱	پذیرش و مشاوره مدل جهت انجام کار	مرحله اول
<input checked="" type="checkbox"/>			۲-ارزیابی اناتومی سر وساختار چهره	۱		
<input checked="" type="checkbox"/>			۳-تعیین میزان تطابق ویژگی های مو و ساختار چهره با علاقه و درخواست مدل	۱		
<input checked="" type="checkbox"/>			۴-انتخاب مدل فر مناسب برای انجام کار	۱		
<input checked="" type="checkbox"/>	۱۰	۳۰	۱-انتخاب و استفاده از ابزار و تجهیزات و مواد مصرفی مناسب با طرح انتخابی فر	۲	آماده سازی تجهیزات ، ابزار و محیط کار	مرحله دوم
<input checked="" type="checkbox"/>			۲-انواع ابزار مناسب با توجه به فر انتخاب شده	۲		
<input checked="" type="checkbox"/>			۳-رعایت الزامات بهداشتی فردی و محیطی	۲		
<input checked="" type="checkbox"/>			۴-استفاده از وسایل حفاظتی و ایمنی	۲		
<input checked="" type="checkbox"/>	۵۵	۲۸۰	۱-استفاده از محصولات فر مناسب با نوع موی مدل	۳	فر کردن مو	مرحله سوم
<input checked="" type="checkbox"/>			۲-تقسیم بندی مو	۳		
<input checked="" type="checkbox"/>			۳-پچیدن مو با ابزار مناسب	۳		
<input checked="" type="checkbox"/>			۴-زدن مواد فر روی مو به روش صحیح	۳		
<input checked="" type="checkbox"/>			۵-رعایت زمان تعیین شده مواد فر	۳		۲۸۰دقیقه
<input checked="" type="checkbox"/>			۶- شستشوی اصولی مواد فر از روی مو	۳		
<input checked="" type="checkbox"/>			۷-گرفتن آب اضافی مو با حوله مناسب	۳		۵۵نمره
<input checked="" type="checkbox"/>			۸-زدن مواد خنثی کننده به روش صحیح	۳		
<input checked="" type="checkbox"/>			۹-مدت زمان مکث لازم برای خنثی کننده	۳		
<input checked="" type="checkbox"/>			۱۰-باز کردن پیگودی ها	۳		
<input checked="" type="checkbox"/>			۱۱-شستشو نهایی مو	۳		
<input checked="" type="checkbox"/>			۱۲-دقت و سرعت عمل	۳		
<input checked="" type="checkbox"/>	۱۵	۵۰	۱-کنترل یک دستی فرمو بعد از پایان کار	۴	ارزیابی خدمات و تکمیل کار	مرحله چهارم
<input checked="" type="checkbox"/>			۲- مرتب کردن مو بعد از اتمام فر	۴	۵۰دقیقه	
<input checked="" type="checkbox"/>			۳-ارائه توصیه های مراقبتی به مدل	۴		
<input checked="" type="checkbox"/>			۴-اخشک کردن موی فر شده	۴	۱۵نمره	
<input checked="" type="checkbox"/>			۵- استایل موی فر شده	۴		

**جدول ۱۲ - لیست تجهیزات ( نسخه رئیس حوزه سنجش ، مسؤل آزمون و آزمونگر )**

ردیف	نام تجهیزات	مشخصات فنی	تعداد	واحد سنجه	آزمونگر	آزمون شونده	توضیحات
۱	آینه کار	۵۰ x 70 cm	۱	جام		<input checked="" type="checkbox"/>	-
۲	تایمر	دیجیتالی	۱	عدد	<input checked="" type="checkbox"/>	<input checked="" type="checkbox"/>	-
۳	ترازو	دیجیتالی	۱	عدد		<input checked="" type="checkbox"/>	-
۴	تهویه مناسب	استاندارد	۱	دستگاه		<input checked="" type="checkbox"/>	تعداد مناسب با فضای آزمون
۵	جعبه کمک های اولیه	استاندارد	۱	عدد		<input checked="" type="checkbox"/>	-
۶	دستگاه بخور	برقی	۱	دستگاه		<input checked="" type="checkbox"/>	-
۷	دماسنج	دیجیتالی	۱	عدد		<input checked="" type="checkbox"/>	-
۸	سرشوی	چینی	۱	عدد		<input checked="" type="checkbox"/>	-
۹	سطل زباله	پدالی	۱	عدد		<input checked="" type="checkbox"/>	-
۱۰	صندلی کار	جکی یا ساده	۲	عدد		<input checked="" type="checkbox"/>	-
۱۱	صندلی مدیر	چرمی	۳	عدد	<input checked="" type="checkbox"/>		-
۱۲	تصاویر مرتبط	دارای کلیه ی دسته بندی موها	۱	عدد		<input checked="" type="checkbox"/>	-
۱۳	کپسول آتش نشانی	دستی حاوی پودر خشک	۱	دستگاه		<input checked="" type="checkbox"/>	تعداد مناسب با فضای آزمون
۱۴	میز کار	چوبی یا فلزی	۲	عدد	<input checked="" type="checkbox"/>		-
۱۵	ترولی	چرخ دار	۱	عدد		<input checked="" type="checkbox"/>	-

**جدول ۱۳ - لیست ابزارآلات ( نسخه رئیس حوزه سنجش ، مسؤل آزمون و آزمونگر )**

ردیف	نام ابزارآلات	مشخصات فنی	تعداد	واحد سنجه	آزمونگر	آزمون شونده	توضیحات
۱	دیسپانسیر	پلاستیکی	۱	دستگاه		<input checked="" type="checkbox"/>	-
۲	کاسه واسفنج رنگ	پلاستیکی	۳	عدد		<input checked="" type="checkbox"/>	-
۳	انواع بیگودیهای فر	فلزی یا چوبی	۳	عدد		<input checked="" type="checkbox"/>	-
۴	سشوار دستی	برقی	۱	دستگاه		<input checked="" type="checkbox"/>	-
۵	شانه دم باریک	ساده ، کربنیک	۲	عدد		<input checked="" type="checkbox"/>	-
۶	شانه معمولی	کائوچویی ، ساده	۲	عدد		<input checked="" type="checkbox"/>	-
۷	کلیپس -پلیکاتور	انبری ، ساده	۱	عدد		<input checked="" type="checkbox"/>	به تعداد لازم
۸	پیشبند استادکار	پلاستیکی	۱	عدد		<input checked="" type="checkbox"/>	-
۹	کارت سوابق مدل	استاندارد	۲	عدد		<input checked="" type="checkbox"/>	-

جدول ۱۴ - لیست مواد مصرفی و قیمت (نسخه رئیس حوزه سنجش، مسؤول آزمون و آزمونگر)

ردیف	نام مواد مصرفی	مشخصات فنی	تعداد	واحد سنجه	قیمت واحد به ریال	آزمونگر	آزمون شونده	توضیحات
۱	حوله	یکبار مصرف	به میزان لازم	عدد	۱۰۰۰۰۰		<input checked="" type="checkbox"/>	به مقدار لازم
۲	انواع محصولات فر		به تعداد لازم	بطری	۵۰۰۰۰۰۰		<input checked="" type="checkbox"/>	به تعداد لازم
۳	پنبه	استاندارد	۱	بسته	۳۰۰۰۰۰		<input checked="" type="checkbox"/>	-
۴	دور گردنی	یکبار مصرف	۱	رول	۲۵۰۰۰		<input checked="" type="checkbox"/>	-
۵	پیشبند	یکبار مصرف	۱	بسته	۳۰۰۰۰۰		<input checked="" type="checkbox"/>	-
۶	تثبیت کننده فر	مایع	به مقدار لازم	میلی لیتر	۱۰۰۰۰۰۰		<input checked="" type="checkbox"/>	-
۷	دستکش	یکبار مصرف	۱	بسته	۱۸۰۰۰۰۰		<input checked="" type="checkbox"/>	-
۸	دستمال کاغذی	یکبار مصرف	۱	بسته	۱۸۰۰۰۰		<input checked="" type="checkbox"/>	-
۹	شامپو	معمولی	۱	بسته	۴۰۰۰۰۰		<input checked="" type="checkbox"/>	-
۱۰	صابون شستشوی دست	مایع	۱	بسته	۲۰۰۰۰۰		<input checked="" type="checkbox"/>	-
۱۱	کاغذ فر	یکبار مصرف	به مقدار لازم	رول	۱۵۰۰۰		<input checked="" type="checkbox"/>	-
۱۲	کرم های چرب کننده	کرمی	به مقدار لازم	میلی لیتر	۱۵۰۰۰۰۰		<input checked="" type="checkbox"/>	-
۱۳	کلاه رنگ	یکبار مصرف	۲	عدد	۲۵۰۰۰		<input checked="" type="checkbox"/>	-
۱۴	لباس کار	یکبار مصرف	۱	عدد	۲۰۰۰۰۰		<input checked="" type="checkbox"/>	-
۱۵	ماسک مو و ویتامینه	انواع مو	به مقدار لازم	بسته	۴۰۰۰۰۰		<input checked="" type="checkbox"/>	-
۱۶	مواد ضد عفونی کننده ابزار	الکل - نانوسیل	به مقدار لازم	میلی لیتر	۲۰۰۰۰۰		<input checked="" type="checkbox"/>	-
۱۷	مواد شوینده ابزار و محیط	استاندارد - پودری	به مقدار لازم	بسته	۱۰۰۰۰۰		<input checked="" type="checkbox"/>	-
۱۸	مواد ضد عفونی کننده دست	نانوسیل	به مقدار لازم	میلی لیتر	۲۰۰۰۰۰		<input checked="" type="checkbox"/>	-
۱۹	محافظ دور گردن	یکبار مصرف	۱	عدد	۷۰۰۰۰۰		<input checked="" type="checkbox"/>	-
۲۰	نرم کننده	معمولی	به مقدار کافی	میلی لیتر	۱۰۰۰۰۰		<input checked="" type="checkbox"/>	-
۲۱	ماسک مو	کرمی	به مقدار کافی	گرم	۷۰۰۰۰۰		<input checked="" type="checkbox"/>	-
۲۲	دور گردنی	استاندارد	۱	عدد	۱۵۰۰۰۰۰		<input checked="" type="checkbox"/>	-

**جدول ۱۵ - چک لیست معیار های نگرشی ( نسخه آزمونگر )**

نام و نام خانوادگی آزمون شونده:		کد ملی:		تاریخ آزمون:		ساعت شروع:		ساعت پایان:		
ردیف	مهارت های توانائی اشتغال	شایستگی ها					طیف			
		هرگز	گاهی	معمولا	اغلب	همیشه	نمره داوطلب			
		۰	۰,۲۵	۰,۵	۰,۷۵	۱				
۱	اخلاق کاری	اعتماد به نفس و خود اتکائی نشان می دهد								
۲		مسئولیت پذیر است								
۳		با مباحث کار می کند								
۴		مسئولیت رفتارهایش را می پذیرد								
۵		خوابیدن دار است و در یک روش کنترل شده کار می کند								
۶		در گفتار، عمل و کردار، بلوغ از خود نشان می دهد								
۷		کارش را خود ارزیابی می کند								
۸	مسئولیت پذیری	کار را سازماندهی و زمان را به طور موثر مدیریت می کند								
۹		توانائی تکمیل تکالیف در زمان مقرر را از خود به نمایش می گذارد								
۱۰		از دستورات شفاهی، بصری و کتبی پیروی می کند								
۱۱		از موادمصرفی، ابزارآلات خوب مواظبت می کند								
۱۲	استدلال و حل مساله	با تغییرات خواسته های شغلی تطابق پذیری دارد								
۱۳		منطقی است و قضاوت های عینی می سازد								
۱۴		روش ها و قواعد را می فهمد								
۱۵		ابتکار نشان می دهد								
۱۶	سلامتی و عادات ایمنی	سرعت تولید و آهنگ کاری خوب دارد								
۱۷		نسبت به حفاظت و ایمنی تجهیزات و دستگاه ها اهتمام لازم دارد								
۱۸		به شیوه مناسب و آراستگی لباس می پوشد								
۱۹		موقعیت های استرس زا را تشخیص میدهد								
۲۰		موقعیت های استرس زا را به راحتی مدیریت می کند.								
جمع کل										

ناظر آزمون  
نام و نام خانوادگی و امضاء:

آزمونگر دوم  
نام و نام خانوادگی و امضاء:

آزمونگر اول  
نام و نام خانوادگی و امضاء:

بسمه تعالی

ارزشیابی مهارتی با الگوی سنجش عملکردی

## پروژه آزمون عملی «مامانی»

گروه شغلی : مراقبت و زیبایی

عنوان استاندارد : فرکردن مو

کد استاندارد : ۵۱۴۱۶۰۰۰۱۰

کد پروژه : ۱۴۰۱/۵۱۴۱۶۰۰۰۱۰/۱۸۷

زمان آزمون ۶ ساعت و ۳۰ دقیقه

تاریخ تدوین پروژه آزمون : ۱۴۰۱/۱۰/۱۰

## جدول ۱

فهرست محتوی پروژه	
ردیف	فهرست محتوی
۱	تهیه کنندگان
۲	مشخصات استاندارد آموزشی
۳	توضیح مختصر در مورد پروژه
۴	نقشه کار عملی
۵	دستورالعمل (فرایند) اجرای پروژه
۶	لیست تجهیزات
۷	لیست ابزارآلات
۸	لیست مواد مصرفی
۹	امتیازبندی
۱۰	چک لیست معیار های نگرشی
۱۱	نتیجه نهایی

سازمان آموزش فنی و حرفه ای کشور

جدول ۲ - تهیه کنندگان:

ردیف	نام و نام خانوادگی	تحصیلات	سابقه آموزشی (سال)	سایر اطلاعات
۱	رقیه آقایی	آخرین مدرک تحصیلی	سابقه فعالیت مربی دولتی	تلفن ثابت: ۵۵۸۴۷۷۵۲
		کارشناسی	۷ سال	تلفن همراه: ۰۹۱۲۱۹۵۳۲۵۴
		رشته تحصیلی	سابقه فعالیت مربی غیر دولتی	ایمیل: atremina@yahoo.com
		گریمر	۱۵ سال	آدرس: خانی آباد نو، شهرک شریعتی خیابان ماهان، کوچه ۲۴، پلاک ۲
۲	منیژه مهرجو	آخرین مدرک تحصیلی	سابقه فعالیت مربی دولتی	تلفن ثابت: ۶۶۰۰۲۸۶۱
		کارشناسی	۱۸ ماه	تلفن همراه: ۰۹۱۲۳۰۴۵۷۷۹
		رشته تحصیلی	سابقه فعالیت مربی غیر دولتی	ایمیل: _____
		مدیریت بازرگانی	۳۰ سال	آدرس: تهران - ستارخان - خیابان شادمهر - بعد از چهارراه خوشرو پلاک ۲۰۹
۳	ناهید برشان	آخرین مدرک تحصیلی	سابقه فعالیت مربی دولتی	تلفن ثابت: ۰۳۱۴۵۳۶۶۳۵۰
		دیپلم		تلفن همراه: ۰۹۱۳۳۶۷۲۵۱۶
		رشته تحصیلی	سابقه فعالیت مربی غیر دولتی	ایمیل: nahidbarshan@gmail.com
		تجربی	۲۶ سال	آدرس: شاهین شهر خیابان مخابرات فرعی ۱۱ غربی پلاک ۸۴



جدول ۳ - مشخصات استاندارد آموزشی / استاندارد ارزشیابی:

خوشه: خدمات گروه: مراقبت زیبایی

تئوری		میزان ساعت آموزشی	کد استاندارد:	نام استاندارد
-	عملی		۵۱۴۱۶۰۰۰۱۰	فر کردن مو
-	پروژه			
-	کارورزی			

جدول ۴ - فهرست شایستگی های استاندارد آموزشی / فهرست مراحل کار استاندارد ارزشیابی:

ردیف	عناوین شایستگی/ توانایی یا عناوین مراحل کار	میزان ساعت آموزش		
		تئوری	عملی	جمع
۱	پذیرش مشتری و مشاوره جهت انجام کار			
۲	آماده سازی تجهیزات ، ابزار و محیط کار			
۳	فر کردن مو			
۴	ارزیابی خدمات و تکمیل کار			
۵				
۶				
۷				
۸				
۹				
۱۰				
۱۱	کارورزی	-		
۱۲	پروژه	-		
	جمع کل			۳۰

جدول ۵- نقشه کار عملی ( نسخه آزمونگر و آزمون شونده)



خانمی با مراجعه به سالن قصد دارد موهای رنگ شده خود را که صاف است فر متوسط کند لطفاً کار خانم را انجام دهید.

جدول ۶- توضیحات نقشه عملی: (نسخه آزمونگر و آزمون شونده)

با توجه به درخواست خانم در نقشه، آزمون شونده محترم باید:

۱- موهای صاف را فر کند. (مطابق عکس در نقشه)

۲- مدل فر با توجه به عکس متوسط انجام گردد

۳- فر روی موی رنگ شده انجام گردد

۴- فر به روش مستقیم پیچیده شود

\*توجه\* اندازه موهای مدل حداقل از ۵۰ سانت کمتر نباشد.

آزمون شونده محترم مدت زمان آزمون ۶ ساعت ۳۰ دقیقه است. لطفا زمان آزمون را مدیریت بفرمایید

سازمان آموزش فنی و حرفه‌ای کشور

**جدول ۷ - توضیح مختصر فرآیند اجرای پروژه: (نسخه آزمونگر)**

اهداف پروژه:	
<input checked="" type="checkbox"/> فرایندی	<input checked="" type="checkbox"/> تولیدی
در این پروژه:	
(۱) زمان انجام فرایند حائز اهمیت	<input checked="" type="checkbox"/> می باشد. <input type="checkbox"/> نمی باشد.
(۲) رعایت توالی انجام مراحل فعالیت مهم	<input checked="" type="checkbox"/> می باشد. <input type="checkbox"/> نمی باشد.
(۳) مقدار استفاده از مواد مصرفی دارای اهمیت	<input checked="" type="checkbox"/> می باشد. <input type="checkbox"/> نمی باشد.
(۴) ساخت محصول جز موارد با اهمیت پروژه	<input checked="" type="checkbox"/> می باشد. <input type="checkbox"/> نمی باشد.
(۵) رعایت نکات ایمنی و حفاظتی الزامی	<input checked="" type="checkbox"/> می باشد. <input type="checkbox"/> نمی باشد.
(۶) ...	

**جدول ۸ - نمرات گاهشی (نسخه آزمونگر)**

مجاز هست		مجاز نیست	افزودن مواد مصرفی / زمان ، با کسر نمره	
نیم تا یکساعت	تا نیم ساعت		در صورت عدم رعایت زمان	زمان اجرای
۴درصد از کل بارم کم می شود.	۲درصد از کل بارم کم می شود		بندی در اجرای مراحل کاری	فرایند
۳ درصد از کل بارم کم می شود			در صورت عدم رعایت میزان مواد مصرفی	مقدار مواد مصرفی

**جدول ۱۰ (نسخه آزمونگر و آزمون شونده)**

۱- نشان دادن مدل قبل از شروع کار به آزمونگران
۲- اعلام پایان کار در هر مرحله و تحویل آن به آزمونگران

**جدول ۹ (نسخه آزمونگر)**

۱- چک کردن مدل قبل از شروع کار آزمون شونده
۲- دقت در توالی کار آزمون شونده

**جدول ۱۱ - فرایند اجرای پروژه (نسخه آزمون شونده)**

مقیاس		بارم	مدت انجام کار - دقیقه	ریز فعالیت یا چگونگی روند انجام کار	شماره شایستگی‌ها	عنوان فعالیت(عنصر شایستگی)	توالی فرایندکاری
کیفی	کمی						
<input checked="" type="checkbox"/>		۱۵	۳۰	۱-ارزیابی ویژگی های مو جهت انجام فر	۱	پذیرش و مشاوره مدل جهت انجام کار	مرحله اول
<input checked="" type="checkbox"/>				۴-ارزیابی اناتومی سر وساختار چهره	۱		
<input checked="" type="checkbox"/>				۵-تعیین میزان تطابق ویژگی های مو و ساختار چهره با علاقه و درخواست مدل	۱		
<input checked="" type="checkbox"/>				۶-انتخاب مدل فر مناسب برای انجام کار	۱		
	<input checked="" type="checkbox"/>	۱۰	۳۰	۱-انتخاب و استفاده از ابزار و تجهیزات و مواد مصرفی مناسب با طرح انتخابی فر	۲	آماده سازی تجهیزات ، ابزار و محیط کار	مرحله دوم
	<input checked="" type="checkbox"/>			۲-انواع ابزار مناسب با توجه به فر انتخاب شده	۲		
	<input checked="" type="checkbox"/>			۳-رعایت الزامات بهداشتی فردی و محیطی	۲		
	<input checked="" type="checkbox"/>			۴-استفاده از وسایل حفاظتی و ایمنی	۲		
	<input checked="" type="checkbox"/>	۵۵	۲۸۰	۱-استفاده از محصولات فر مناسب با نوع موی مدل	۳	فر کردن مو	مرحله سوم
	<input checked="" type="checkbox"/>			۲-تقسیم بندی مو	۳		
	<input checked="" type="checkbox"/>			۳-پچیدن مو با ابزار مناسب	۳		
<input checked="" type="checkbox"/>				۴-زدن مواد فر روی مو به روش صحیح	۳		
<input checked="" type="checkbox"/>				۵-رعایت زمان تعیین شده مواد فر	۳		
	<input checked="" type="checkbox"/>			۶-شستشوی اصولی مواد فر از روی مو	۳		
	<input checked="" type="checkbox"/>			۷-گرفتن آب اضافی مو با حوله مناسب	۳		
	<input checked="" type="checkbox"/>			۸-زدن مواد خنثی کننده به روش صحیح	۳		
	<input checked="" type="checkbox"/>			۹-مدت زمان مکث لازم برای خنثی کننده	۳		
	<input checked="" type="checkbox"/>			۱۰-بارکردن بیگودی ها	۳		
	<input checked="" type="checkbox"/>			۱۱-شستشو نهایی مو	۳		
<input checked="" type="checkbox"/>				۱۲-دقت و سرعت عمل	۳		
	<input checked="" type="checkbox"/>	۱۵	۵۰	۱-کنترل یک دستی فرمو بعد از پایان کار	۴	ارزیابی خدمات و تکمیل کار	مرحله چهارم
	<input checked="" type="checkbox"/>			۲- مرتب کردن مو بعد از اتمام فر	۴		
	<input checked="" type="checkbox"/>			۳-ارائه توصیه های مراقبتی به مدل	۴		
	<input checked="" type="checkbox"/>			۴-اختشک کردن موی فر شده	۴		
	<input checked="" type="checkbox"/>			۵- استایل موی فر شده	۴		

**جدول ۱۲ - لیست تجهیزات ( نسخه رئیس حوزه سنجش ، مسؤل آزمون و آزمونگر )**

ردیف	نام تجهیزات	مشخصات فنی	تعداد	واحد سنجه	آزمونگر	آزمون شونده	توضیحات
۱	آینه کار	۵۰ x 70 cm	۱	جام		<input checked="" type="checkbox"/>	-
۲	تایمر	دیجیتالی	۱	عدد	<input checked="" type="checkbox"/>	<input checked="" type="checkbox"/>	-
۳	ترازو	دیجیتالی	۱	عدد		<input checked="" type="checkbox"/>	-
۴	تهویه مناسب	استاندارد	۱	دستگاه		<input checked="" type="checkbox"/>	تعداد مناسب با فضای آزمون
۵	جعبه کمک های اولیه	استاندارد	۱	عدد		<input checked="" type="checkbox"/>	-
۶	دستگاه بخور	برقی	۱	دستگاه		<input checked="" type="checkbox"/>	-
۷	دماسنج	دیجیتالی	۱	عدد		<input checked="" type="checkbox"/>	-
۸	سرشوی	چینی	۱	عدد		<input checked="" type="checkbox"/>	-
۹	سطل زباله	پدالی	۱	عدد		<input checked="" type="checkbox"/>	-
۱۰	صندلی کار	جکی یا ساده	۲	عدد		<input checked="" type="checkbox"/>	-
۱۱	صندلی مدیر	چرمی	۳	عدد	<input checked="" type="checkbox"/>		-
۱۲	تصاویر مرتبط	دارای کلیه ی دسته بندی موها	۱	عدد		<input checked="" type="checkbox"/>	-
۱۳	کپسول آتش نشانی	دستی حاوی پودر خشک	۱	دستگاه		<input checked="" type="checkbox"/>	تعداد مناسب با فضای آزمون
۱۴	میز کار	چوبی یا فلزی	۲	عدد	<input checked="" type="checkbox"/>		-
۱۵	ترولی	چرخ دار	۱	عدد		<input checked="" type="checkbox"/>	-

**جدول ۱۳ - لیست ابزارآلات ( نسخه رئیس حوزه سنجش ، مسؤل آزمون و آزمونگر )**

ردیف	نام ابزارآلات	مشخصات فنی	تعداد	واحد سنجه	آزمونگر	آزمون شونده	توضیحات
۱	دیسپانسیر	پلاستیکی	۱	دستگاه		<input checked="" type="checkbox"/>	-
۲	کاسه واسفنج رنگ	پلاستیکی	۳	عدد		<input checked="" type="checkbox"/>	-
۳	انواع بیگودیهای فر	فلزی یا چوبی	۳	عدد		<input checked="" type="checkbox"/>	-
۴	سشوار دستی	برقی	۱	دستگاه		<input checked="" type="checkbox"/>	-
۵	شانه دم باریک	ساده ، کربنیک	۲	عدد		<input checked="" type="checkbox"/>	-
۶	شانه معمولی	کائوچویی ، ساده	۲	عدد		<input checked="" type="checkbox"/>	-
۷	کلیپس -پلیکاتور	انبری ، ساده	۱	عدد		<input checked="" type="checkbox"/>	به تعداد لازم
۸	پیشبند استادکار	پلاستیکی	۱	عدد		<input checked="" type="checkbox"/>	-
۹	کارت سوابق مدل	استاندارد	۲	عدد		<input checked="" type="checkbox"/>	-

جدول ۱۴ - لیست مواد مصرفی و قیمت (نسخه رئیس حوزه سنجش، مسؤول آزمون و آزمونگر)

ردیف	نام مواد مصرفی	مشخصات فنی	تعداد	واحد سنجه	قیمت واحد به ریال	آزمون شونده	توضیحات
۱	حوله	یکبار مصرف	به میزان لازم	عدد	۱۰۰۰۰۰	<input checked="" type="checkbox"/>	به مقدار لازم
۲	انواع محصولات فر		به تعداد لازم	بطری	۵۰۰۰۰۰۰	<input checked="" type="checkbox"/>	به تعداد لازم
۳	پنبه	استاندارد	۱	بسته	۳۰۰۰۰۰	<input checked="" type="checkbox"/>	-
۴	دور گردنی	یکبارمصرف	۱	رول	۲۵۰۰۰	<input checked="" type="checkbox"/>	-
۵	پیشبند	یکبار مصرف	۱	بسته	۳۰۰۰۰۰	<input checked="" type="checkbox"/>	-
۶	تثبیت کننده فر	مایع	به مقدار لازم	میلی لیتر	۱۰۰۰۰۰۰	<input checked="" type="checkbox"/>	-
۷	دستکش	یکبار مصرف	۱	بسته	۱۸۰۰۰۰۰	<input checked="" type="checkbox"/>	-
۸	دستمال کاغذی	یکبار مصرف	۱	بسته	۱۸۰۰۰۰	<input checked="" type="checkbox"/>	-
۹	شامپو	معمولی	۱	بسته	۴۰۰۰۰۰	<input checked="" type="checkbox"/>	-
۱۰	صابون شستشوی دست	مایع	۱	بسته	۲۰۰۰۰۰	<input checked="" type="checkbox"/>	-
۱۱	کاغذ فر	یکبار مصرف	به مقدار لازم	رول	۱۵۰۰۰	<input checked="" type="checkbox"/>	-
۱۲	کرم های چرب کننده	کرمی	به مقدار لازم	میلی لیتر	۱۵۰۰۰۰۰	<input checked="" type="checkbox"/>	-
۱۳	کلاه رنگ	یکبار مصرف	۲	عدد	۲۵۰۰۰	<input checked="" type="checkbox"/>	-
۱۴	لباس کار	یکبار مصرف	۱	عدد	۲۰۰۰۰۰	<input checked="" type="checkbox"/>	-
۱۵	ماسک مو و ویتامینه	انواع مو	به مقدار لازم	بسته	۴۰۰۰۰۰	<input checked="" type="checkbox"/>	-
۱۶	مواد ضد عفونی کننده ابزار	الکل - نانوسیل	به مقدار لازم	میلی لیتر	۲۰۰۰۰۰	<input checked="" type="checkbox"/>	-
۱۷	مواد شوینده ابزار و محیط	استاندارد - پودری	به مقدار لازم	بسته	۱۰۰۰۰۰	<input checked="" type="checkbox"/>	-
۱۸	مواد ضد عفونی کننده دست	نانوسیل	به مقدار لازم	میلی لیتر	۲۰۰۰۰۰	<input checked="" type="checkbox"/>	-
۱۹	محافظ دور گردن	یکبار مصرف	۱	عدد	۷۰۰۰۰۰	<input checked="" type="checkbox"/>	-
۲۰	نرم کننده	معمولی	به مقدار کافی	میلی لیتر	۱۰۰۰۰۰	<input checked="" type="checkbox"/>	-
۲۱	ماسک مو	کرمی	به مقدار کافی	گرم	۷۰۰۰۰۰	<input checked="" type="checkbox"/>	-
۲۲	دور گردنی	استاندارد	۱	عدد	۱۵۰۰۰۰۰	<input checked="" type="checkbox"/>	-

جدول ۱۵ - چک لیست معیار های نگرشی ( نسخه آزمونگر )

نام و نام خانوادگی آزمون شونده:		کد ملی:		تاریخ آزمون:		ساعت شروع:		ساعت پایان:	
ردیف	مهارت های توانائی اشتغال	شایستگی ها					نمره داوطلب	طیف	
		هرگز	گاهی	معمولا	اغلب	همیشه			
		۰	۰,۲۵	۰,۵	۰,۷۵	۱			
۱	اخلاق کاری	اعتماد به نفس و خود اتکائی نشان می دهد							
۲		مسئولیت پذیر است							
۳		با مباحثات کار می کند							
۴		مسئولیت رفتارهایش را می پذیرد							
۵		خویشتن دار است و در یک روش کنترل شده کار می کند							
۶		در گفتار، عمل و کردار، بلوغ از خود نشان می دهد							
۷		کارش را خود ارزیابی می کند							
۸	مسئولیت پذیری	کار را سازماندهی و زمان را به طور موثر مدیریت می کند							
۹		توانائی تکمیل تکالیف در زمان مقرر را از خود به نمایش می گذارد							
۱۰		از دستورات شفاهی، بصری و کتبی پیروی می کند							
۱۱		از موادمصرفی، ابزارآلات خوب مواظبت می کند							
۱۲	استدلال و حل مساله	با تغییرات خواسته های شغلی تطابق پذیری دارد							
۱۳		منطقی است و قضاوت های عینی می سازد							
۱۴		روش ها و قواعد را می فهمد							
۱۵		ابتکار نشان می دهد							
۱۶	سلامتی و عادات ایمنی	سرعت تولید و آهنگ کاری خوب دارد							
۱۷		نسبت به حفاظت و ایمنی تجهیزات و دستگاه ها اهتمام لازم دارد							
۱۸		به شیوه مناسب و آراستگی لباس می پوشد							
۱۹		موقعیت های استرس زا را تشخیص میدهد							
۲۰		موقعیت های استرس زا را به راحتی مدیریت می کند.							
جمع کل									

ناظر آزمون  
 نام و نام خانوادگی و امضاء:

آزمونگر دوم  
 نام و نام خانوادگی و امضاء:

آزمونگر اول  
 نام و نام خانوادگی و امضاء:



بسمه تعالی

ارزشیابی مهارتی با الگوی سنجش عملکردی

## پروژه آزمون عملی «مامانی»

گروه شغلی : مراقبت و زیبایی

عنوان استاندارد : فرکردن مو

کد استاندارد : ۵۱۴۱۶۰۰۰۱۰

کد پروژه : ۱۴۰۱/۵۱۴۱۶۰۰۰۱۰/۱۸۸

زمان آزمون ۶ ساعت و ۳۰ دقیقه

تاریخ تدوین پروژه آزمون : ۱۴۰۱/۱۰/۱۰

## جدول ۱

فهرست محتوی پروژه	
ردیف	فهرست محتوی
۱	تهیه کنندگان
۲	مشخصات استاندارد آموزشی
۳	توضیح مختصر در مورد پروژه
۴	نقشه کار عملی
۵	دستورالعمل (فرایند) اجرای پروژه
۶	لیست تجهیزات
۷	لیست ابزارآلات
۸	لیست مواد مصرفی
۹	امتیازبندی
۱۰	چک لیست معیار های نگرشی
۱۱	نتیجه نهایی

سازمان آموزش فنی و حرفه‌ای کشور

**جدول ۲ - تهیه کنندگان:**

ردیف	نام و نام خانوادگی	تحصیلات	سابقه آموزشی (سال)	سایر اطلاعات
۱	رقیه آقایی	آخرین مدرک تحصیلی	سابقه فعالیت مربی دولتی	تلفن ثابت: ۵۵۸۴۷۷۵۲
		کارشناسی	۷ سال	تلفن همراه: ۰۹۱۲۱۹۵۲۲۵۴
		رشته تحصیلی	سابقه فعالیت مربی غیر دولتی	ایمیل: atremina@yahoo.com
۲	منیژه مهرجو	آخرین مدرک تحصیلی	سابقه فعالیت مربی دولتی	تلفن ثابت: ۶۶۰۰۲۸۶۱
		کارشناسی	۱۸ ماه	تلفن همراه: ۰۹۱۲۳۰۴۵۷۷۹
		رشته تحصیلی	سابقه فعالیت مربی غیر دولتی	ایمیل: آدرس: تهران- ستارخان- خیابان شادمهر- بعد از چهارراه خوشرو پلاک ۲۰۹
۳	ناهید برشان	آخرین مدرک تحصیلی	سابقه فعالیت مربی دولتی	تلفن ثابت: ۰۳۱۴۵۳۶۶۳۵۰
		دیپلم	۳۰ سال	تلفن همراه: ۰۹۱۳۳۶۷۲۵۱۶
		رشته تحصیلی	سابقه فعالیت مربی غیر دولتی	ایمیل: nahidbarshan@gmail.com
		تجربی	۲۶ سال	آدرس: شاهین شهر خیابان مخابرات فرعی ۱۱ غربی پلاک ۸۴

سازمان آموزش فنی و حرفه‌ای کشور

جدول ۳ - مشخصات استاندارد آموزشی  / استاندارد ارزشیابی

خوشه: خدمات گروه: مراقبت زیبایی

تئوری	کد استاندارد:	نام استاندارد
-	۵۱۴۱۶۰۰۰۱۰	فر کردن مو
عملی		
پروژه		
کارورزی		

جدول ۴ - فهرست شایستگی های استاندارد آموزشی / فهرست مراحل کار استاندارد ارزشیابی:

ردیف	عناوین شایستگی / توانایی یا عناوین مراحل کار	میزان ساعت آموزش		
		تئوری	عملی	جمع
۱	پذیرش مشتری و مشاوره جهت انجام کار			
۲	آماده سازی تجهیزات ، ابزار و محیط کار			
۳	فر کردن مو			
۴	ارزیابی خدمات و تکمیل کار			
۵				
۶				
۷				
۸				
۹				
۱۰				
۱۱	کارورزی	-		
۱۲	پروژه	-		
	جمع کل			۳۰

جدول ۵- نقشه کار عملی ( نسخه آزمونگر و آزمون‌شونده )



سازمان آموزش فنی و حرفه‌ای کشور

خانمی با مراجعه به سالن قصد دارد موهای طبیعی خود را که صاف است فر ریز کند لطفا کار خانم را انجام دهید.

**جدول ۶- توضیحات نقشه عملی: (نسخه آزمونگر و آزمون‌شونده)**

**با توجه به درخواست خانم در نقشه، آزمون شونده محترم باید:**

**۱- موهای صاف را فر کند. (مطابق عکس در نقشه)**

**۲- مدل فر با توجه به عکس متوسط انجام گردد**

**۳- فر روی موی طبیعی انجام گردد**

**۴- فر به روش غیر مستقیم پیچیده شود**

**\*توجه\* اندازه موهای مدل حداقل از ۵۰ سانت کمتر نباشد.**

**آزمون شونده محترم مدت زمان آزمون ۶ ساعت ۳۰ دقیقه است. لطفا زمان آزمون را مدیریت بفرمایید**

سازمان آموزش فنی و حرفه‌ای کشور

**جدول ۷ - توضیح مختصر فرآیند اجرای پروژه: (نسخه آزمونگر)**

اهداف پروژه:	
فرایندی <input checked="" type="checkbox"/>	تولیدی <input checked="" type="checkbox"/>
در این پروژه:	
۱) زمان انجام فرایند حائز اهمیت	<input checked="" type="checkbox"/> می باشد. <input type="checkbox"/> نمی باشد.
۲) رعایت توالی انجام مراحل فعالیت مهم	<input checked="" type="checkbox"/> می باشد. <input type="checkbox"/> نمی باشد.
۳) مقدار استفاده از مواد مصرفی دارای اهمیت	<input checked="" type="checkbox"/> می باشد. <input type="checkbox"/> نمی باشد.
۴) ساخت محصول جز موارد با اهمیت پروژه	<input checked="" type="checkbox"/> می باشد. <input type="checkbox"/> نمی باشد.
۵) رعایت نکات ایمنی و حفاظتی الزامی	<input checked="" type="checkbox"/> می باشد. <input type="checkbox"/> نمی باشد.
۶) ...	

**جدول ۸ - نمرات کاهشی (نسخه آزمونگر)**

مجاز هست		مجاز نیست	افزودن مواد مصرفی / زمان ، با کسر نمره	
نیم تا یکساعت	تا نیم ساعت		در صورت عدم رعایت زمان	زمان اجرای
۴درصد از کل بارم کم می شود.	۲درصد از کل بارم کم می شود		بندی در اجرای مراحل کاری	فرایند
۳درصد از کل بارم کم می شود			در صورت عدم رعایت	مقدار مواد
			میزان مواد مصرفی	مصرفی

**جدول ۱۰ (نسخه آزمونگر و آزمون شونده)**

۱- نشان دادن مدل قبل از شروع کار به آزمونگران
۲- اعلام پایان کار در هر مرحله و تحویل آن به آزمونگران

**جدول ۹ (نسخه آزمونگر)**

۱- چک کردن مدل قبل از شروع کار آزمون شونده
۲- دقت در توالی کار آزمون شونده
۳- در صورت مغایرت مو و چهره مدل با فر ریز، آزمون شونده میتواند اندازه فر را تغییر دهد.

**جدول ۱۱ - فرایند اجرای پروژه (نسخه آزمون شونده)**

مقیاس	بارم	مدت انجام کار - دقیقه	ریز فعالیت یا چگونگی روند انجام کار	شماره شایستگی‌ها	عنوان فعالیت(عنصر شایستگی)	توالی فرایندکاری
<input checked="" type="checkbox"/>	۱۵	۳۰	۱-ارزیابی ویژگی های مو جهت انجام فر	۱	پذیرش و مشاوره مدل جهت انجام کار	مرحله اول
<input checked="" type="checkbox"/>			۴-ارزیابی اناتومی سر وساختار چهره	۱		
<input checked="" type="checkbox"/>			۵-تعیین میزان تطابق ویژگی های مو و ساختار چهره با علاقه و درخواست مدل	۱		
<input checked="" type="checkbox"/>			۶-انتخاب مدل فر مناسب برای انجام کار	۱		
<input checked="" type="checkbox"/>	۱۰	۳۰	۱-انتخاب و استفاده از ابزار و تجهیزات و مواد مصرفی مناسب با طرح انتخابی فر	۲	آماده سازی تجهیزات ، ابزار و محیط کار	مرحله دوم
<input checked="" type="checkbox"/>			۲-انواع ابزار مناسب با توجه به فر انتخاب شده	۲		
<input checked="" type="checkbox"/>			۳-رعایت الزامات بهداشتی فردی و محیطی	۲		
<input checked="" type="checkbox"/>			۴-استفاده از وسایل حفاظتی و ایمنی	۲		
<input checked="" type="checkbox"/>	۵۵	۲۸۰	۱-استفاده از محصولات فر مناسب با نوع موی مدل	۳	فر کردن مو	مرحله سوم
<input checked="" type="checkbox"/>			۲-تقسیم بندی مو	۳		
<input checked="" type="checkbox"/>			۳-پچیدن مو با ابزار مناسب	۳		
<input checked="" type="checkbox"/>			۴-زدن مواد فر روی مو به روش صحیح	۳		
<input checked="" type="checkbox"/>			۵-رعایت زمان تعیین شده مواد فر	۳		
<input checked="" type="checkbox"/>			۶- شستشوی اصولی مواد فر از روی مو	۳		
<input checked="" type="checkbox"/>			۷-گرفتن آب اضافی مو با حوله مناسب	۳		
<input checked="" type="checkbox"/>			۸-زدن مواد خنثی کننده به روش صحیح	۳		
<input checked="" type="checkbox"/>			۹-مدت زمان مکث لازم برای خنثی کننده	۳		
<input checked="" type="checkbox"/>			۱۰-بازکردن بیگودی ها	۳		
<input checked="" type="checkbox"/>			۱۱-شستشو نهایی مو	۳		
<input checked="" type="checkbox"/>			۱۲-دقت و سرعت عمل	۳		
<input checked="" type="checkbox"/>	۱۵	۵۰	۱-کنترل یک دستی فرمو بعد از پایان کار	۴	ارزیابی خدمات و تکمیل کار	مرحله چهارم
<input checked="" type="checkbox"/>			۲- مرتب کردن مو بعد از اتمام فر	۴		
<input checked="" type="checkbox"/>			۳-ارائه توصیه های مراقبتی به مدل	۴		
<input checked="" type="checkbox"/>			۴-اخشک کردن موی فر شده	۴		
<input checked="" type="checkbox"/>			۵- استایل موی فر شده	۴		



**جدول ۱۲ - لیست تجهیزات ( نسخه رئیس حوزه سنجش ، مسؤل آزمون و آزمونگر )**

ردیف	نام تجهیزات	مشخصات فنی	تعداد	واحد سنجه	آزمونگر	آزمون شونده	توضیحات
۱	آینه کار	۵۰ x 70 cm	۱	جام		<input checked="" type="checkbox"/>	-
۲	تایمر	دیجیتالی	۱	عدد	<input checked="" type="checkbox"/>	<input checked="" type="checkbox"/>	-
۳	ترازو	دیجیتالی	۱	عدد		<input checked="" type="checkbox"/>	-
۴	تهویه مناسب	استاندارد	۱	دستگاه		<input checked="" type="checkbox"/>	تعداد مناسب با فضای آزمون
۵	جعبه کمک های اولیه	استاندارد	۱	عدد		<input checked="" type="checkbox"/>	-
۶	دستگاه بخور	برقی	۱	دستگاه		<input checked="" type="checkbox"/>	-
۷	دماسنج	دیجیتالی	۱	عدد		<input checked="" type="checkbox"/>	-
۸	سرشوی	چینی	۱	عدد		<input checked="" type="checkbox"/>	-
۹	سطل زباله	پدالی	۱	عدد		<input checked="" type="checkbox"/>	-
۱۰	صندلی کار	جکی یا ساده	۲	عدد		<input checked="" type="checkbox"/>	-
۱۱	صندلی مدیر	چرمی	۳	عدد	<input checked="" type="checkbox"/>		-
۱۲	تصاویر مرتبط	دارای کلیه ی دسته بندی موها	۱	عدد		<input checked="" type="checkbox"/>	-
۱۳	کپسول آتش نشانی	دستی حاوی پودر خشک	۱	دستگاه		<input checked="" type="checkbox"/>	تعداد مناسب با فضای آزمون
۱۴	میز کار	چوبی یا فلزی	۲	عدد	<input checked="" type="checkbox"/>		-
۱۵	ترولی	چرخ دار	۱	عدد		<input checked="" type="checkbox"/>	-

**جدول ۱۳ - لیست ابزارآلات ( نسخه رئیس حوزه سنجش ، مسؤل آزمون و آزمونگر )**

ردیف	نام ابزارآلات	مشخصات فنی	تعداد	واحد سنجه	آزمونگر	آزمون شونده	توضیحات
۱	دیسپانسیر	پلاستیکی	۱	دستگاه		<input checked="" type="checkbox"/>	-
۲	کاسه واسفنج رنگ	پلاستیکی	۳	عدد		<input checked="" type="checkbox"/>	-
۳	انواع بیگودیهای فر	فلزی یا چوبی	۳	عدد		<input checked="" type="checkbox"/>	-
۴	سشوار دستی	برقی	۱	دستگاه		<input checked="" type="checkbox"/>	-
۵	شانه دم باریک	ساده ، کربنیک	۲	عدد		<input checked="" type="checkbox"/>	-
۶	شانه معمولی	کائوچویی ، ساده	۲	عدد		<input checked="" type="checkbox"/>	-
۷	کلیپس -پلیکاتور	انبری ، ساده	۱	عدد		<input checked="" type="checkbox"/>	به تعداد لازم
۸	پیشبند استادکار	پلاستیکی	۱	عدد		<input checked="" type="checkbox"/>	-
۹	کارت سوابق مدل	استاندارد	۲	عدد		<input checked="" type="checkbox"/>	-

جدول ۱۴ - لیست مواد مصرفی و قیمت (نسخه رئیس حوزه سنجش، مسؤول آزمون و آزمونگر)

ردیف	نام مواد مصرفی	مشخصات فنی	تعداد	واحد سنجه	قیمت واحد به ریال	آزمونگر	آزمون شونده	توضیحات
۱	حوله	یکبار مصرف	به میزان لازم	عدد	۱۰۰۰۰۰		<input checked="" type="checkbox"/>	به مقدار لازم
۲	انواع محصولات فر		به تعداد لازم	بطری	۵۰۰۰۰۰۰		<input checked="" type="checkbox"/>	به تعداد لازم
۳	پنبه	استاندارد	۱	بسته	۳۰۰۰۰۰		<input checked="" type="checkbox"/>	-
۴	دور گردنی	یکبار مصرف	۱	رول	۲۵۰۰۰		<input checked="" type="checkbox"/>	-
۵	پیشبند	یکبار مصرف	۱	بسته	۳۰۰۰۰۰		<input checked="" type="checkbox"/>	-
۶	تثبیت کننده فر	مایع	به مقدار لازم	میلی لیتر	۱۰۰۰۰۰۰		<input checked="" type="checkbox"/>	-
۷	دستکش	یکبار مصرف	۱	بسته	۱۸۰۰۰۰۰		<input checked="" type="checkbox"/>	-
۸	دستمال کاغذی	یکبار مصرف	۱	بسته	۱۸۰۰۰۰		<input checked="" type="checkbox"/>	-
۹	شامپو	معمولی	۱	بسته	۴۰۰۰۰۰		<input checked="" type="checkbox"/>	-
۱۰	صابون شستشوی دست	مایع	۱	بسته	۲۰۰۰۰۰		<input checked="" type="checkbox"/>	-
۱۱	کاغذ فر	یکبار مصرف	به مقدار لازم	رول	۱۵۰۰۰		<input checked="" type="checkbox"/>	-
۱۲	کرم های چرب کننده	کرمی	به مقدار لازم	میلی لیتر	۱۵۰۰۰۰۰		<input checked="" type="checkbox"/>	-
۱۳	کلاه رنگ	یکبار مصرف	۲	عدد	۲۵۰۰۰		<input checked="" type="checkbox"/>	-
۱۴	لباس کار	یکبار مصرف	۱	عدد	۲۰۰۰۰۰		<input checked="" type="checkbox"/>	-
۱۵	ماسک مو و ویتامینه	انواع مو	به مقدار لازم	بسته	۴۰۰۰۰۰		<input checked="" type="checkbox"/>	-
۱۶	مواد ضد عفونی کننده ابزار	الکل - نانوسیل	به مقدار لازم	میلی لیتر	۲۰۰۰۰۰		<input checked="" type="checkbox"/>	-
۱۷	مواد شوینده ابزار و محیط	استاندارد - پودری	به مقدار لازم	بسته	۱۰۰۰۰۰		<input checked="" type="checkbox"/>	-
۱۸	مواد ضد عفونی کننده دست	نانوسیل	به مقدار لازم	میلی لیتر	۲۰۰۰۰۰		<input checked="" type="checkbox"/>	-
۱۹	محافظ دور گردن	یکبار مصرف	۱	عدد	۷۰۰۰۰۰		<input checked="" type="checkbox"/>	-
۲۰	نرم کننده	معمولی	به مقدار کافی	میلی لیتر	۱۰۰۰۰۰		<input checked="" type="checkbox"/>	-
۲۱	ماسک مو	کرمی	به مقدار کافی	گرم	۷۰۰۰۰۰		<input checked="" type="checkbox"/>	-
۲۲	دور گردنی	استاندارد	۱	عدد	۱۵۰۰۰۰۰		<input checked="" type="checkbox"/>	-

**جدول ۱۵ - چک لیست معیار های نگرشی ( نسخه آزمونگر )**

نام و نام خانوادگی آزمون شونده:		کد ملی:		تاریخ آزمون:		ساعت شروع:		ساعت پایان:	
ردیف	مهارت های توانائی اشتغال	شایستگی ها	طیف						
			هرگز	گاهی	معمولا	اغلب	همیشه		
			۰	۰,۲۵	۰,۵	۰,۷۵	۱		نمره داوطلب
۱	اخلاق کاری	اعتماد به نفس و خود اتکائی نشان می دهد							
۲		مسئولیت پذیر است							
۳		با مباحث کار می کند							
۴		مسئولیت رفتارهایش را می پذیرد							
۵		خوابیدن دار است و در یک روش کنترل شده کار می کند							
۶		در گفتار، عمل و کردار، بلوغ از خود نشان می دهد							
۷		کارش را خود ارزیابی می کند							
۸	مسئولیت پذیری	کار را سازماندهی و زمان را به طور موثر مدیریت می کند							
۹		توانائی تکمیل تکالیف در زمان مقرر را از خود به نمایش می گذارد							
۱۰		از دستورات شفاهی، بصری و کتبی پیروی می کند							
۱۱		از موادمصرفی، ابزار آلات خوب مواظبت می کند							
۱۲	استدلال و حل مساله	با تغییرات خواسته های شغلی تطابق پذیری دارد							
۱۳		منطقی است و قضاوت های عینی می سازد							
۱۴		روش ها و قواعد را می فهمد							
۱۵		ابتکار نشان می دهد							
۱۶	سلامتی و عادات ایمنی	سرعت تولید و آهنگ کاری خوب دارد							
۱۷		نسبت به حفاظت و ایمنی تجهیزات و دستگاه ها اهتمام لازم دارد							
۱۸		به شیوه مناسب و آراستگی لباس می پوشد							
۱۹		موقعیت های استرس زا را تشخیص میدهد							
۲۰		موقعیت های استرس زا را به راحتی مدیریت می کند.							
جمع کل									

ناظر آزمون  
نام و نام خانوادگی و امضاء:

آزمونگر دوم  
نام و نام خانوادگی و امضاء:

آزمونگر اول  
نام و نام خانوادگی و امضاء:

بسمه تعالی

ارزشیابی مهارتی با الگوی سنجش عملکردی

## پروژه آزمون علمی «امانی»

گروه شغلی : مراقبت و زیبایی

عنوان استاندارد : فرم دهی به ناخن (مانیکور و پدیکور)

کد استاندارد : ۵۱۴۲۳۰۰۰۰۱

کد پروژه : ۱۴۰۱/۵۱۴۲۳۰۰۰۰۱/۱۸۵

زمان آزمون ۲ ساعت و ۳۰ دقیقه

تاریخ تدوین پروژه آزمون : ۱۴۰۱/۱۰/۱۰

## جدول ۱

فهرست محتوی پروژه	
ردیف	فهرست محتوی
۱	تهیه کنندگان
۲	مشخصات استاندارد آموزشی
۳	توضیح مختصر در مورد پروژه
۴	نقشه کار عملی
۵	دستورالعمل (فرایند) اجرای پروژه
۶	لیست تجهیزات
۷	لیست ابزارآلات
۸	لیست مواد مصرفی
۹	امتیازبندی
۱۰	چک لیست معیار های نگرشی
۱۱	نتیجه نهایی

جدول ۲ - تهیه کنندگان:

ردیف	نام و نام خانوادگی	تحصیلات	سابقه آموزشی (سال)	سایر اطلاعات
۱	رقیه آقایی	آخرین مدرک تحصیلی	سابقه فعالیت مربی دولتی	تلفن ثابت: ۵۵۸۴۷۷۵۲
		کارشناسی	۷ سال	تلفن همراه: ۰۹۱۲۱۹۵۳۲۵۴
		رشته تحصیلی	سابقه فعالیت مربی غیر دولتی	ایمیل: atremina@yahoo.com
۲	منیژه مهرجو	آخرین مدرک تحصیلی	سابقه فعالیت مربی دولتی	تلفن ثابت: ۶۶۰۰۲۸۶۱
		کارشناسی	۱۸ ماه	تلفن همراه: ۰۹۱۲۳۰۴۵۷۷۹
		رشته تحصیلی	سابقه فعالیت مربی غیر دولتی	ایمیل: آدرس: تهران - ستارخان - خیابان شادمهر - بعد از چهارراه خوشرو پلاک ۲۰۹
۳	ناهید برشان	آخرین مدرک تحصیلی	سابقه فعالیت مربی دولتی	تلفن ثابت: ۰۳۱۴۵۳۶۶۳۵۰
		دیپلم		تلفن همراه: ۰۹۱۳۳۶۷۲۵۱۶
		رشته تحصیلی	سابقه فعالیت مربی غیر دولتی	ایمیل: nahidbarshan@gmail.com آدرس: شاهین شهر خیابان مخابرات فرعی ۱۱ غربی پلاک ۸۴
		تجربی	۲۶ سال	

جدول ۳ - مشخصات استاندارد آموزشی  / استاندارد ارزشیابی

خوشه: خدمات گروه: مراقبت زیبایی

تئوری	عملی	پروژه	کارورزی	میزان ساعت آموزشی	کد استاندارد:	نام استاندارد
-	-	-	-		۵۱۴۲۳۰۰۰۰۱	فرم دادن به ناخن(مانیکور-پدیکور)

جدول ۴ - فهرست شایستگی های استاندارد آموزشی / فهرست مراحل کار استاندارد ارزشیابی:

ردیف	عناوین شایستگی/ توانایی یا عناوین مراحل کار	میزان ساعت آموزش		
		تئوری	عملی	جمع
۱	پذیرش مشتری و مشاوره جهت انجام کار			
۲	آماده سازی تجهیزات ، ابزار و محیط کار			
۳	فرم دادن به ناخندستها(مانیکور)			
۴	ارزیابی خدمات و تکمیل کار			
۵				
۶				
۷				
۸				
۹				
۱۰				
۱۱	کارورزی	-		
۱۲	پروژه	-		
	جمع کل			۳۰

**جدول ۵- نقشه کار عملی ( نسخه آزمونگر و آزمون شونده )**



خانمی با مراجعه به سالن قصد دارد که ناخن های دست خود را مرتب کند لطفا کلیه ی موارد را برای ایشان انجام دهید.

**جدول ۶- توضیحات نقشه عملی : ( نسخه آزمونگر و آزمون شونده )**

با توجه به درخواست های خانم، آزمون شونده محترم باید:

۱- ناخن های دست ایشان را مرتب نمایید (مانیکور)

۲- ماساژ دست تا آرنج

۵- مدت زمان آزمون عملی ۲ ساعت و ۳۰ دقیقه میباشد.



آزمون شونده محترم لطفا زمان آزمون خود را مدیریت نمایید.

جدول ۷ - توضیح مختصر فرآیند اجرای پروژه: (نسخه آزمونگر)

اهداف پروژه:	
فرایندی <input checked="" type="checkbox"/>	تولیدی <input checked="" type="checkbox"/>
در این پروژه:	
۱) زمان انجام فرایند حائز اهمیت	<input checked="" type="checkbox"/> می باشد. <input type="checkbox"/> نمی باشد.
۲) رعایت توالی انجام مراحل فعالیت مهم	<input checked="" type="checkbox"/> می باشد. <input type="checkbox"/> نمی باشد.
۳) مقدار استفاده از مواد مصرفی دارای اهمیت	<input checked="" type="checkbox"/> می باشد. <input type="checkbox"/> نمی باشد.
۴) ساخت محصول جز موارد با اهمیت پروژه	<input checked="" type="checkbox"/> می باشد. <input type="checkbox"/> نمی باشد.
۵) رعایت نکات ایمنی و حفاظتی الزامی	<input checked="" type="checkbox"/> می باشد. <input type="checkbox"/> نمی باشد.
۶) ...	

جدول ۸ - نمرات گاهشی (نسخه آزمونگر)

مجاز هست		مجاز نیست	افزودن مواد مصرفی / زمان ، با کسر نمره	
نیم تا یکساعت	تا نیم ساعت		در صورت عدم رعایت زمان	زمان اجرای
۴درصد از کل بارم کم می شود.	۲درصد از کل بارم کم می شود		بندی در اجرای مراحل کاری	فرایند
۳ درصد از کل بارم کم می شود			در صورت عدم رعایت	مقدار مواد
			میزان مواد مصرفی	مصرفی

جدول ۱۰ (نسخه آزمونگر و آزمون شونده)

جدول ۹ (نسخه آزمونگر)

۱- چک کردن مدل قبل از شروع کار آزمون شونده

۲- دقت در رعایت توالی کار توسط آزمون شونده

۱- نشان دادن مدل قبل از شروع کار به آزمونگران

۲- اعلام پایان کار در هر مرحله و تحویل آن به آزمونگران

**جدول ۱۱ - فرایند اجرای پروژه (نسخه آزمون شونده)**

مقیاس	بارم	مدت انجام کار - دقیقه	ریز فعالیت یا چگونگی روند انجام کار	شماره شایستگی‌ها	عنوان فعالیت (عنصر شایستگی)	توالی فرایندکاری	
							کیفی
<input checked="" type="checkbox"/>		۱۰	۱۵	۱-ارزیابی ویژگی های ناخن جهت انجام مانیکور و پدیکور	پذیرش و مشاوره مدل جهت انجام کار	مرحله اول	
<input checked="" type="checkbox"/>				۲-ارزیابی ویژگی های پوست دست و فرم انگشتان			
<input checked="" type="checkbox"/>				۳-مشاوره بامشتری			
<input checked="" type="checkbox"/>				۴-تعیین میزان تطابق ویژگی های ناخن با فرم مورد نظر	۲		
<input checked="" type="checkbox"/>							
		۱۵	۲۰	۱-انتخاب و استفاده از ابزار و تجهیزات و مواد مصرفی مناسب با فرم دهی ناخنها			
	<input checked="" type="checkbox"/>			۲-تمیز کردن و ضد عفونی کردن تجهیزات -ابزار	۲	آماده سازی تجهیزات ، ابزار و محیط کار	مرحله دوم
	<input checked="" type="checkbox"/>			۳-رعایت الزامات بهداشتی فردی و محیطی	۲		
	<input checked="" type="checkbox"/>			۴-استفاده از وسایل حفاظتی و ایمنی	۲		
	<input checked="" type="checkbox"/>			۵-ایجاد شرایط قرارگیری مدل و آزمون شونده	۲		
	<input checked="" type="checkbox"/>	۵۵	۱۰۰	۱-شستشو و ضد عفونی کردن دستها	۳	فرم دهی به ناخن ها	مرحله سوم
	<input checked="" type="checkbox"/>			۲- فرم دهی ناخن های دست	۳		
	<input checked="" type="checkbox"/>			۳-ماساژ دست	۳		
<input checked="" type="checkbox"/>				۴- استفاده از لاک یا لاک ژل	۳		
				۵- دقت و سرعت عمل	۳		
<input checked="" type="checkbox"/>		۱۵	۱۵	۱-تطبیق فرم ناخن دستها بعد از پایان کار	۴	تکمیل خدمات و ارزیابی کار	
	<input checked="" type="checkbox"/>			۳-ارائه توصیه های مراقبتی به مدل	۴		

<input checked="" type="checkbox"/>			۴- تمیز کردن ابزار و تجهیزات متناسب با نوع ابزار	۴		
<input checked="" type="checkbox"/>			۵- دفع مناسب پسماند برای جلوگیری از آسیب به محیط زیست	۴		
<input checked="" type="checkbox"/>						

جدول ۱۲ - لیست تجهیزات ( نسخه رئیس حوزه سنجش ، مسؤل آزمون و آزمونگر )

ردیف	نام تجهیزات	مشخصات فنی	تعداد	واحد سنج	آزمونگر	آزمون شونده	توضیحات
۲	چراغ	برقی	۱	دستگاه		<input checked="" type="checkbox"/>	-
۳	دستگاه استریل	دیجیتالی	۱	دستگاه		<input checked="" type="checkbox"/>	-
۴	تهویه مناسب	استاندارد	۱	دستگاه		<input checked="" type="checkbox"/>	تعداد مناسب با فضای آزمون
۵	جعبه کمک های اولیه	استاندارد	۱	عدد		<input checked="" type="checkbox"/>	-
۶	سوهان	برقی	۱	دستگاه		<input checked="" type="checkbox"/>	-
۷	دماسنج	دیجیتالی	۱	عدد		<input checked="" type="checkbox"/>	-
۸	روشویی	چینی	۱	عدد		<input checked="" type="checkbox"/>	-
۹	سطل زباله	پدالی	۱	عدد		<input checked="" type="checkbox"/>	-
۱۰	صندلی کار	جکی یا ساده	۲	عدد		<input checked="" type="checkbox"/>	-
۱۱	صندلی مدیر	چرمی	۳	عدد	<input checked="" type="checkbox"/>		-
۱۲	دستگاه یووی	برقی	۱	دستگاه		<input checked="" type="checkbox"/>	-
۱۳	کپسول آتش نشانی	دستی حاوی پودر خشک	۱	دستگاه		<input checked="" type="checkbox"/>	تعداد مناسب با فضای آزمون
۱۴	میز کار	چوبی یا فلزی	۲	عدد	<input checked="" type="checkbox"/>		-
۱۵	میز ناخن	چوبی	۱	عدد		<input checked="" type="checkbox"/>	-
۱۶	فن زبر دستی	برقی	۱	دستگاه		<input checked="" type="checkbox"/>	
۱۷							

جدول ۱۳ - لیست ابزارآلات (نسخه رئیسی حوزه سنجش، مسؤول آزمون و آزمونگر)

ردیف	نام ابزارآلات	مشخصات فنی	تعداد	واحد سنجه	آزمونگر	آزمون شونده	توضیحات
۱	بالتک	چرمی	۱	عدد		<input checked="" type="checkbox"/>	-
۲	انواع سر سوهان	فلزی	۱ عدداز هر کدام	عدد		<input checked="" type="checkbox"/>	-
۳	برس ناخن	پلاستیکی یا چوبی	۱	عدد		<input checked="" type="checkbox"/>	-
۴	پوشر	فلزی	۱	عدد		<input checked="" type="checkbox"/>	-
۵	شیلد	پلاستیکی	۱	عدد		<input checked="" type="checkbox"/>	-
۶	رنده	فلزی	۱	عدد		<input checked="" type="checkbox"/>	-
۷	سوهان	کاغذی	۱	عدد		<input checked="" type="checkbox"/>	به تعداد لازم
۸	پیشبند استادکار	پلاستیکی	۱	عدد		<input checked="" type="checkbox"/>	-
۹	کاسه مانیکور	استاندارد	۱	عدد		<input checked="" type="checkbox"/>	
۱۰	گوشگیر	فلزی	۱	عدد		<input checked="" type="checkbox"/>	
۱۱	قیچی	فلزی	۱	عدد		<input checked="" type="checkbox"/>	
۱۲							

جدول ۱۴ - لیست مواد مصرفی و قیمت (نسخه رئیسی حوزه سنجش، مسؤل آزمون و آزمونگر)

ردیف	نام مواد مصرفی	مشخصات فنی	تعداد	واحد سنجه	قیمت واحد به ریال	آزمون شونده	توضیحات
۱	کلینزر	مایع	۱	عدد	۷۰۰۰۰۰	<input checked="" type="checkbox"/>	به مقدار لازم
۲	لوسیون	مایع	۱	عدد	۵۰۰۰۰۰	<input checked="" type="checkbox"/>	به تعداد لازم
۳	پنبه	استاندارد	۱	بسته	۳۰۰۰۰۰	<input checked="" type="checkbox"/>	-
۵	حوله	یکبار مصرف	۵	عدد	۳۰۰۰۰	<input checked="" type="checkbox"/>	-
۶	تاپ کوت	مایع	۱	عدد	۱۰۰۰۰۰۰	<input checked="" type="checkbox"/>	-
۷	دستکش	یکبار مصرف	۱	بسته	۱۸۰۰۰۰۰	<input checked="" type="checkbox"/>	-
۸	دستمال کاغذی	یکبار مصرف	۱	بسته	۱۸۰۰۰۰	<input checked="" type="checkbox"/>	-
۹	استون	معمولی	۱	ظرف ۱ لیتری	۴۰۰۰۰۰	<input checked="" type="checkbox"/>	-
۱۰	صابون شستشوی دست	مایع	۱	بسته	۲۰۰۰۰۰	<input checked="" type="checkbox"/>	-
۱۳	چسب	مخصوص ناخن	۱	عدد	۲۵۰۰۰۰	<input checked="" type="checkbox"/>	-
۱۴	لباس کار	یکبار مصرف	۱	عدد	۲۰۰۰۰۰	<input checked="" type="checkbox"/>	-
۱۵	ماسک	یکبار مصرف	به مقدار لازم	بسته	۴۰۰۰۰۰	<input checked="" type="checkbox"/>	-
۱۶	مواد ضد عفونی کننده ابزار	الکل - نانوسیل	به مقدار لازم	میلی لیتر	۲۰۰۰۰۰	<input checked="" type="checkbox"/>	-
۱۷	مواد شوینده ابزار و محیط	استاندارد - پودری	به مقدار لازم	بسته	۱۰۰۰۰۰	<input checked="" type="checkbox"/>	-
۱۸	مواد ضد عفونی کننده دست	نانوسیل	به مقدار لازم	میلی لیتر	۲۰۰۰۰۰	<input checked="" type="checkbox"/>	-
۱۹	پد لاک پاککن	یکبار مصرف	۱	بسته	۷۰۰۰۰۰	<input checked="" type="checkbox"/>	-
۲۰	کرم مرطوب کننده	معمولی	۱	قوطی	۱۰۰۰۰۰	<input checked="" type="checkbox"/>	-
۲۲	لاک	استاندارد	۱	در رنگهای مختلف	۱۵۰۰۰۰	<input checked="" type="checkbox"/>	-

جدول ۱۵ - چک لیست معیار های نگرشی ( نسخه آزمونگر )

نام و نام خانوادگی آزمون شونده:		کد ملی:		تاریخ آزمون:		ساعت شروع:		ساعت پایان:	
ردیف	مهارت های توانائی اشتغال	شایستگی ها					نمره داوطلب	طیف	
		هرگز	گاهی	معمولا	اغلب	همیشه		۱	۰,۷۵
		۰	۰,۲۵	۰,۵	۰,۷۵	۱			
۱	اخلاق کاری	اعتماد به نفس و خود اتکائی نشان می دهد							
۲		مسئولیت پذیر است							
۳		با مباحثات کار می کند							
۴		مسئولیت رفتارهایش را می پذیرد							
۵		خویشتن دار است و در یک روش کنترل شده کار می کند							
۶		در گفتار، عمل و کردار، بلوغ از خود نشان می دهد							
۷		کارش را خود ارزیابی می کند							
۸	مسئولیت پذیری	کار را سازماندهی و زمان را به طور موثر مدیریت می کند							
۹		توانائی تکمیل تکالیف در زمان مقرر را از خود به نمایش می گذارد							
۱۰		از دستورات شفاهی، بصری و کتبی پیروی می کند							
۱۱		از موادمصرفی، ابزارآلات خوب مواظبت می کند							
۱۲	استدلال و حل مساله	با تغییرات خواسته های شغلی تطابق پذیری دارد							
۱۳		منطقی است و قضاوت های عینی می سازد							
۱۴		روش ها و قواعد را می فهمد							
۱۵		ابتکار نشان می دهد							
۱۶	سلامتی و عادات ایمنی	سرعت تولید و آهنگ کاری خوب دارد							
۱۷		نسبت به حفاظت و ایمنی تجهیزات و دستگاه ها اهتمام لازم دارد							
۱۸		به شیوه مناسب و آراستگی لباس می پوشد							
۱۹		موقعیت های استرس زا را تشخیص میدهد							
۲۰	موقعیت های استرس زا را به راحتی مدیریت می کند.								
جمع کل									

ناظر آزمون  
نام و نام خانوادگی و امضاء:

آزمونگر دوم  
نام و نام خانوادگی و امضاء:

آزمونگر اول  
نام و نام خانوادگی و امضاء:

بسمه تعالی

ارزشیابی مهارتی با الگوی سنجش عملکردی

## پروژه آزمون علمی «امانی»

گروه شغلی : مراقبت و زیبایی

عنوان استاندارد : فرم دهی به ناخن (مانیکور و پدیکور)

کد استاندارد : ۵۱۴۲۳۰۰۰۰۱

کد پروژه : ۱۴۰۱/۵۱۴۲۳۰۰۰۰۱/۱۸۶

زمان آزمون ۳ ساعت و ۲۰ دقیقه

تاریخ تدوین پروژه آزمون : ۱۴۰۱/۱۰/۱۰

## جدول ۱

فهرست محتوی پروژه	
ردیف	فهرست محتوی
۱	تهیه کنندگان
۲	مشخصات استاندارد آموزشی
۳	توضیح مختصر در مورد پروژه
۴	نقشه کار عملی
۵	دستورالعمل (فرایند) اجرای پروژه
۶	لیست تجهیزات
۷	لیست ابزارآلات
۸	لیست مواد مصرفی
۹	امتیازبندی
۱۰	چک لیست معیار های نگرشی
۱۱	نتیجه نهایی

سازمان آموزش فنی و حرفه ای کشور



جدول ۲ - تهیه کنندگان:

ردیف	نام و نام خانوادگی	تحصیلات	سابقه آموزشی (سال)	سایر اطلاعات
۱	رقیه آقایی	آخرین مدرک تحصیلی	سابقه فعالیت مربی دولتی	تلفن ثابت: ۵۵۸۴۷۷۵۲
		کارشناسی	۷ سال	تلفن همراه: ۰۹۱۲۱۹۵۳۲۵۴
		رشته تحصیلی	سابقه فعالیت مربی غیر دولتی	ایمیل: atremina@yahoo.com
۲	منیژه مهرجو	آخرین مدرک تحصیلی	سابقه فعالیت مربی دولتی	تلفن ثابت: ۶۶۰۰۲۸۶۱
		کارشناسی	۱۸ ماه	تلفن همراه: ۰۹۱۲۳۰۴۵۷۷۹
		رشته تحصیلی	سابقه فعالیت مربی غیر دولتی	ایمیل: _____
۳	ناهید برشان	مدیریت بازرگانی	۳۰ سال	آدرس: تهران - ستارخان - خیابان شادمهر - بعد از چهارراه خوشرو پلاک ۲۰۹
		آخرین مدرک تحصیلی	سابقه فعالیت مربی دولتی	تلفن ثابت: ۰۳۱۴۵۲۶۶۳۵۰
		دیپلم	سابقه فعالیت مربی غیر دولتی	تلفن همراه: ۰۹۱۳۳۶۷۲۵۱۶
		رشته تحصیلی	سابقه فعالیت مربی غیر دولتی	ایمیل: nahidbarshan@gmail.com
		تجربی	۲۶ سال	آدرس: شاهین شهر خیابان مخابرات فرعی ۱۱ غربی پلاک ۸۴

سازمان آموزش فنی و حرفه‌ای کشور

جدول ۳ - مشخصات استاندارد آموزشی  / استاندارد ارزشیابی

خوشه: خدمات گروه: مراقبت زیبایی

تئوری		میزان ساعت آموزشی	کد استاندارد:	نام استاندارد
-	عملی		۵۱۴۲۳۰۰۰۰۱	فرم دادن به ناخن (مانیکور - پدیکور)
-	پروژه			
-	کارورزی			
-	جمع			

جدول ۴ - فهرست شایستگی های استاندارد آموزشی / فهرست مراحل کار استاندارد ارزشیابی:

ردیف	عناوین شایستگی / توانایی یا عناوین مراحل کار	میزان ساعت آموزش		
		تئوری	عملی	جمع
۱	پذیرش مشتری و مشاوره جهت انجام کار			
۲	آماده سازی تجهیزات ، ابزار و محیط کار			
۳	فرم دادن به ناخن (مانیکور - پدیکور)			
۴	ارزیابی خدمات و تکمیل کار			
۵				
۶				
۷				
۸				
۹				
۱۰				
۱۱	کارورزی	-		
۱۲	پروژه	-		
	جمع کل			۳۰

جدول ۵- نقشه کار عملی (نسخه آزمونگر و آزمون شونده)



خانمی با مراجعه به سالن قصد دارد که ناخن های دست و پای خود را مرتب کند لطفا کلیه ی موارد را برای ایشان انجام دهید.

**جدول ۶- توضیحات نقشه عملی: ( نسخه آزمونگر و آزمون شونده )**

با توجه به درخواست های خانم، آزمون شونده محترم باید:

۱- ناخن های دست ایشان را مرتب نماید (مانیکور)

۲- ناخن های پای ایشان را مرتب نماید (پدیکور)

۵- مدت زمان آزمون عملی ۲ ساعت و ۳۰ دقیقه میباشد.

آزمون شونده محترم لطفا زمان آزمون خود را مدیریت نماید.

سازمان آموزش فنی و حرفه‌ای کشور

**جدول ۷ - توضیح مختصر فرآیند اجرای پروژه: (نسخه آزمونگر)**

<b>اهداف پروژه:</b>	
<input checked="" type="checkbox"/> فرایندی	<input checked="" type="checkbox"/> تولیدی
<b>در این پروژه:</b>	
۱) زمان انجام فرایند حائز اهمیت	<input checked="" type="checkbox"/> می باشد. <input type="checkbox"/> نمی باشد.
۲) رعایت توالی انجام مراحل فعالیت مهم	<input checked="" type="checkbox"/> می باشد. <input type="checkbox"/> نمی باشد.
۳) مقدار استفاده از مواد مصرفی دارای اهمیت	<input checked="" type="checkbox"/> می باشد. <input type="checkbox"/> نمی باشد.
۴) ساخت محصول جز موارد با اهمیت پروژه	<input checked="" type="checkbox"/> می باشد. <input type="checkbox"/> نمی باشد.
۵) رعایت نکات ایمنی و حفاظتی الزامی	<input checked="" type="checkbox"/> می باشد. <input type="checkbox"/> نمی باشد.
۶) ...	

**جدول ۸ - نمرات گاهشی (نسخه آزمونگر)**

مجاز هست		مجاز نیست	افزودن مواد مصرفی / زمان ، با کسر نمره	
نیم تا یکساعت	تا نیم ساعت		در صورت عدم رعایت زمان	زمان اجرای
۴درصد از کل بارم کم می شود.	۲درصد از کل بارم کم می شود		بندی در اجرای مراحل کاری	فرایند
۳ درصد از کل بارم کم می شود			در صورت عدم رعایت میزان مواد مصرفی	مقدار مواد مصرفی

**جدول ۱۰ (نسخه آزمونگر و آزمون شونده)**

۱- نشان دادن مدل قبل از شروع کار به آزمونگران
۲- اعلام پایان کار در هر مرحله و تحویل آن به آزمونگران

**جدول ۹ (نسخه آزمونگر)**

۱- چک کردن مدل قبل از شروع کار آزمون شونده
۲- دقت در رعایت توالی کار توسط آزمون شونده

جدول ۱۱ - فرایند اجرای پروژه (نسخه آزمون شونده)

مقیاس	بارم	مدت انجام کار - دقیقه	ریز فعالیت یا چگونگی روند انجام کار	شماره شایستگی‌ها	عنوان فعالیت (عنصر شایستگی)	توالی فرایند کاری	مقیاس		
							کیفی	کمی	
<input checked="" type="checkbox"/>		۱۰	۲۵	۱-ارزیابی ویژگی های ناخن جهت انجام مانیکور و پدیکور	۱	پذیرش و مشاوره مدل جهت انجام کار	مرحله اول	<input checked="" type="checkbox"/>	
<input checked="" type="checkbox"/>				۲-ارزیابی ویژگی های پوست دست و فرم انگشتان	۱				
<input checked="" type="checkbox"/>				۳-مشاوره بامشتری	۱				
<input checked="" type="checkbox"/>				۴-تعیین میزان تطابق ویژگی های ناخن با فرم مورد نظر	۲				
		۱۵	۳۰	۱-انتخاب و استفاده از ابزار و تجهیزات و مواد مصرفی مناسب با فرم دهی ناخنها	۲	آماده سازی تجهیزات ، ابزار و محیط کار	مرحله دوم		<input checked="" type="checkbox"/>
	<input checked="" type="checkbox"/>			۲-تمیز کردن و ضد عفونی کردن تجهیزات -ابزار	۲				
	<input checked="" type="checkbox"/>			۳-رعایت الزامات بهداشتی فردی و محیطی	۲				
	<input checked="" type="checkbox"/>			۴-استفاده از وسایل حفاظتی و ایمنی	۲				
		۵۵	۱۲۰	۵-ایجاد شرایط قرارگیری مدل و آزمون شونده	۲	فرم دهی به ناخن ها	مرحله سوم		<input checked="" type="checkbox"/>
	<input checked="" type="checkbox"/>			۱-شستشو و ضد عفونی کردن دستها	۳				
	<input checked="" type="checkbox"/>			۲- فرم دهی ناخن های دست	۳				
	<input checked="" type="checkbox"/>			۳-فرم دهی ناخن های پا	۳				
<input checked="" type="checkbox"/>				۴- استفاده از لاک یا لاک ژل	۳				
			۵- دقت و سرعت عمل	۳					
<input checked="" type="checkbox"/>		۱۵	۲۵	۱-تطبیق فرم ناخن دستها و پاها بعد از پایان کار	۴	تکمیل خدمات و ارزیابی کار		<input checked="" type="checkbox"/>	
	<input checked="" type="checkbox"/>			۳-ارائه توصیه های مراقبتی به مدل	۴				
	<input checked="" type="checkbox"/>			۴-تمیز کردن ابزار و تجهیزات متناسب با نوع ابزار	۴				
	<input checked="" type="checkbox"/>			۵- دفع مناسب پسماند برای جلوگیری از آسیب به محیط زیست	۴				

<input checked="" type="checkbox"/>						
-------------------------------------	--	--	--	--	--	--

**جدول ۱۲ - لیست تجهیزات ( نسخه رئیس حوزه سنجش ، مسؤل آزمون و آزمونگر )**

ردیف	نام تجهیزات	مشخصات فنی	تعداد	واحد سنج	آزمونگر	آزمون شونده	توضیحات
۲	چراغ	برقی	۱	دستگاه		<input checked="" type="checkbox"/>	-
۳	دستگاه استریل	دیجیتالی	۱	دستگاه		<input checked="" type="checkbox"/>	-
۴	تهویه مناسب	استاندارد	۱	دستگاه		<input checked="" type="checkbox"/>	تعداد مناسب با فضای آزمون
۵	جعبه کمک های اولیه	استاندارد	۱	عدد		<input checked="" type="checkbox"/>	-
۶	سوهان	برقی	۱	دستگاه		<input checked="" type="checkbox"/>	-
۷	دماسنج	دیجیتالی	۱	عدد		<input checked="" type="checkbox"/>	-
۸	روشویی	چینی	۱	عدد		<input checked="" type="checkbox"/>	-
۹	سطل زباله	پدالی	۱	عدد		<input checked="" type="checkbox"/>	-
۱۰	صندلی کار	جکی یا ساده	۲	عدد		<input checked="" type="checkbox"/>	-
۱۱	صندلی مدیر	چرمی	۳	عدد	<input checked="" type="checkbox"/>		-
۱۲	دستگاه یووی	برقی	۱	دستگاه		<input checked="" type="checkbox"/>	-
۱۳	کپسول آتش نشانی	دستی حاوی پودر خشک	۱	دستگاه		<input checked="" type="checkbox"/>	تعداد مناسب با فضای آزمون
۱۴	میز کار	چوبی یا فلزی	۲	عدد	<input checked="" type="checkbox"/>		-
۱۵	میز ناخن	چوبی	۱	عدد		<input checked="" type="checkbox"/>	-
۱۶	فن زبر دستی	برقی	۱	دستگاه		<input checked="" type="checkbox"/>	-
۱۷							

**جدول ۱۳ - لیست ابزار آلات ( نسخه رئیس حوزه سنجش ، مسؤل آزمون و آزمونگر )**

ردیف	نام ابزار آلات	مشخصات فنی	تعداد	واحد سنج	آزمونگر	آزمون شونده	توضیحات
۱	بالتک	چرمی	۱	عدد		<input checked="" type="checkbox"/>	-
۲	انواع سر سوهان	فلزی	۱ عدد از هر کدام	عدد		<input checked="" type="checkbox"/>	-
۳	برس ناخن	پلاستیکی یا چوبی	۱	عدد		<input checked="" type="checkbox"/>	-
۴	پوشر	فلزی	۱	عدد		<input checked="" type="checkbox"/>	-
۵	شیلد	پلاستیکی	۱	عدد		<input checked="" type="checkbox"/>	-
۶	رنده	فلزی	۱	عدد		<input checked="" type="checkbox"/>	-
۷	سوهان	کاغذی	۱	عدد		<input checked="" type="checkbox"/>	به تعداد لازم
۸	پیشبند استادکار	پلاستیکی	۱	عدد		<input checked="" type="checkbox"/>	-
۹	کاسه مانیکور	استاندارد	۱	عدد		<input checked="" type="checkbox"/>	-

۱۰	گوشگیر	فلزی	۱	عدد	<input checked="" type="checkbox"/>
۱۱	قیچی	فلزی	۱	عدد	<input checked="" type="checkbox"/>

جدول ۱۴ - لیست مواد مصرفی و قیمت (نسخه رئیس حوزه سنجش، مسؤل آزمون و آزمونگر)

ردیف	نام مواد مصرفی	مشخصات فنی	تعداد	واحد سنجش	قیمت واحد به ریال	آزمونگر	آزمون شونده	توضیحات
۱	کلینزر	مایع	۱	عدد	۷۰۰۰۰۰		<input checked="" type="checkbox"/>	به مقدار لازم
۲	لوسیون	مایع	۱	عدد	۵۰۰۰۰۰		<input checked="" type="checkbox"/>	به تعداد لازم
۳	پنبه	استاندارد	۱	بسته	۳۰۰۰۰۰		<input checked="" type="checkbox"/>	-
۵	حوله	یکبار مصرف	۵	عدد	۳۰۰۰۰		<input checked="" type="checkbox"/>	-
۶	تاپ کوت	مایع	۱	عدد	۱۰۰۰۰۰۰		<input checked="" type="checkbox"/>	-
۷	دستکش	یکبار مصرف	۱	بسته	۱۸۰۰۰۰۰		<input checked="" type="checkbox"/>	-
۸	دستمال کاغذی	یکبار مصرف	۱	بسته	۱۸۰۰۰۰		<input checked="" type="checkbox"/>	-
۹	استون	معمولی	۱	ظرف ۱ لیتری	۴۰۰۰۰۰		<input checked="" type="checkbox"/>	-
۱۰	صابون شستشوی دست	مایع	۱	بسته	۲۰۰۰۰۰		<input checked="" type="checkbox"/>	-
۱۳	چسب	مخصوص ناخن	۱	عدد	۲۵۰۰۰۰		<input checked="" type="checkbox"/>	-
۱۴	لباس کار	یکبار مصرف	۱	عدد	۲۰۰۰۰۰		<input checked="" type="checkbox"/>	-
۱۵	ماسک	یکبار مصرف	به مقدار لازم	بسته	۴۰۰۰۰۰		<input checked="" type="checkbox"/>	-
۱۶	مواد ضد عفونی کننده ابزار	الکل - نانوسیل	به مقدار لازم	میلی لیتر	۲۰۰۰۰۰		<input checked="" type="checkbox"/>	-
۱۷	مواد شوینده ابزار و محیط	استاندارد - پودری	به مقدار لازم	بسته	۱۰۰۰۰۰		<input checked="" type="checkbox"/>	-
۱۸	مواد ضد عفونی کننده دست	نانوسیل	به مقدار لازم	میلی لیتر	۲۰۰۰۰۰		<input checked="" type="checkbox"/>	-
۱۹	پد لاک پاککن	یکبار مصرف	۱	بسته	۷۰۰۰۰۰		<input checked="" type="checkbox"/>	-
۲۰	کرم مرطوب کننده	معمولی	۱	قوطی	۱۰۰۰۰۰		<input checked="" type="checkbox"/>	-
۲۲	لاک	استاندارد	۱	در رنگهای مختلف	۱۵۰۰۰۰		<input checked="" type="checkbox"/>	-



جدول ۱۵ - چک لیست معیار های نگرشی ( نسخه آزمونگر )

نام و نام خانوادگی آزمون شونده:		کد ملی:		تاریخ آزمون:		ساعت شروع:		ساعت پایان:	
ردیف	مهارت های توانائی اشتغال	شایستگی ها					نمره داوطلب	طیف	
		هرگز	گاهی	معمولا	اغلب	همیشه			
		۰	۰,۲۵	۰,۵	۰,۷۵	۱			
۱	اخلاق کاری	اعتماد به نفس و خود اتکائی نشان می دهد							
۲		مسئولیت پذیر است							
۳		با مباحثات کار می کند							
۴		مسئولیت رفتارهایش را می پذیرد							
۵		خویشتن دار است و در یک روش کنترل شده کار می کند							
۶		در گفتار، عمل و کردار، بلوغ از خود نشان می دهد							
۷		کارش را خود ارزیابی می کند							
۸	مسئولیت پذیری	کار را سازماندهی و زمان را به طور موثر مدیریت می کند							
۹		توانائی تکمیل تکالیف در زمان مقرر را از خود به نمایش می گذارد							
۱۰		از دستورات شفاهی، بصری و کتبی پیروی می کند							
۱۱		از موادمصرفی، ابزارآلات خوب مواظبت می کند							
۱۲	استدلال و حل مساله	با تغییرات خواسته های شغلی تطابق پذیری دارد							
۱۳		منطقی است و قضاوت های عینی می سازد							
۱۴		روش ها و قواعد را می فهمد							
۱۵		ابتکار نشان می دهد							
۱۶	سلامتی و عادات ایمنی	سرعت تولید و آهنگ کاری خوب دارد							
۱۷		نسبت به حفاظت و ایمنی تجهیزات و دستگاه ها اهتمام لازم دارد							
۱۸		به شیوه مناسب و آراستگی لباس می پوشد							
۱۹		موقعیت های استرس زا را تشخیص میدهد							
۲۰	موقعیت های استرس زا را به راحتی مدیریت می کند.								
جمع کل									

ناظر آزمون  
نام و نام خانوادگی و امضاء:

آزمونگر دوم  
نام و نام خانوادگی و امضاء:

آزمونگر اول  
نام و نام خانوادگی و امضاء:

بسمه تعالی

ارزشیابی مهارتی با الگوی سنجش عملکردی

## پروژه آزمون علمی «امانی»

گروه شغلی : مراقبت و زیبایی

عنوان استاندارد : فرم دهی به ناخن (مانیکور و پدیکور)

کد استاندارد : ۵۱۴۲۳۰۰۰۰۱

کد پروژه : ۱۴۰۱/۵۱۴۲۳۰۰۰۰۱/۱۸۴

زمان آزمون ۳ ساعت و ۲۰ دقیقه

تاریخ تدوین پروژه آزمون : ۱۴۰۱/۱۰/۱۰

## جدول ۱

فهرست محتوی پروژه	
ردیف	فهرست محتوی
۱	تهیه کنندگان
۲	مشخصات استاندارد آموزشی
۳	توضیح مختصر در مورد پروژه
۴	نقشه کار عملی
۵	دستورالعمل (فرایند) اجرای پروژه
۶	لیست تجهیزات
۷	لیست ابزارآلات
۸	لیست مواد مصرفی
۹	امتیازبندی
۱۰	چک لیست معیار های نگرشی
۱۱	نتیجه نهایی

سازمان آموزش فنی و حرفه ای کشور

جدول ۲ - تهیه کنندگان:

ردیف	نام و نام خانوادگی	تحصیلات	سابقه آموزشی (سال)	سایر اطلاعات
۱	رقیه آقایی	آخرین مدرک تحصیلی	سابقه فعالیت مربی دولتی	تلفن ثابت: ۵۵۸۴۷۷۵۲
		کارشناسی	۷ سال	تلفن همراه: ۰۹۱۲۱۹۵۳۲۵۴
		رشته تحصیلی	سابقه فعالیت مربی غیر دولتی	ایمیل: atremina@yahoo.com
۲	منیژه مهرجو	آخرین مدرک تحصیلی	سابقه فعالیت مربی دولتی	تلفن ثابت: ۶۶۰۰۲۸۶۱
		کارشناسی	۱۸ ماه	تلفن همراه: ۰۹۱۲۳۰۴۵۷۷۹
		رشته تحصیلی	سابقه فعالیت مربی غیر دولتی	ایمیل: ...
۳	ناهید برشان	مدیریت بازرگانی	۳۰ سال	آدرس: تهران - ستارخان - خیابان شادمهر - بعد از چهارراه خوشرو پلاک ۲۰۹
		آخرین مدرک تحصیلی	سابقه فعالیت مربی دولتی	تلفن ثابت: ۰۳۱۴۵۲۶۶۳۵۰
		دیپلم	تلفن همراه: ۰۹۱۳۳۶۷۲۵۱۶	
		رشته تحصیلی	سابقه فعالیت مربی غیر دولتی	ایمیل: nahidbarshan@gmail.com
		تجربی	۲۶ سال	آدرس: شاهین شهر خیابان مخابرات فرعی ۱۱ غربی پلاک ۸۴

سازمان آموزش فنی و حرفه‌ای کشور

جدول ۳ - مشخصات استاندارد آموزشی / استاندارد ارزشیابی:

خوشه: خدمات گروه: مراقبت زیبایی

تئوری		میزان ساعت آموزشی	کد استاندارد:	نام استاندارد
-	عملی		۵۱۴۲۳۰۰۰۰۱	فرم دادن به ناخن (مانیکور - پدیکور)
-	پروژه			
-	کارورزی			
-				

جدول ۴ - فهرست شایستگی های استاندارد آموزشی / فهرست مراحل کار استاندارد ارزشیابی:

ردیف	عناوین شایستگی / توانایی یا عناوین مراحل کار	میزان ساعت آموزش		
		تئوری	عملی	جمع
۱	پذیرش مشتری و مشاوره جهت انجام کار			
۲	آماده سازی تجهیزات ، ابزار و محیط کار			
۳	فرم دادن به ناخن پا (پدیکور)			
۴	ارزیابی خدمات و تکمیل کار			
۵				
۶				
۷				
۸				
۹				
۱۰				
۱۱	کارورزی	-		
۱۲	پروژه	-		
	جمع کل			۳۰

جدول ۵- نقشه کار عملی ( نسخه آزمونگر و آزمون شونده )



خانمی با مراجعه به سالن قصد دارد که ناخن های پای خود را مرتب کند و ماساژ پا را انجام دهد لطفا کلیه ی موارد را برای ایشان انجام دهید.

جدول ۶- توضیحات نقشه عملی : ( نسخه آزمونگر و آزمون شونده )

با توجه به درخواست های خانم، آزمون شونده محترم باید:

۱- ناخن های پای ایشان را مرتب نماید (پدیکور)

۲- ماساژ پا را نیز انجام دهید.

۵- مدت زمان آزمون عملی ۲ ساعت و ۳۰ دقیقه میباشد.

آزمون شونده محترم لطفا زمان آزمون خود را مدیریت نمایید

جدول ۷ - توضیح مختصر فرآیند اجرای پروژه: (نسخه آزمونگر)

اهداف پروژه:	
<input checked="" type="checkbox"/> فرایندی	<input checked="" type="checkbox"/> تولیدی
در این پروژه:	
۱) زمان انجام فرایند حائز اهمیت	<input checked="" type="checkbox"/> می باشد. <input type="checkbox"/> نمی باشد.
۲) رعایت توالی انجام مراحل فعالیت مهم	<input checked="" type="checkbox"/> می باشد. <input type="checkbox"/> نمی باشد.
۳) مقدار استفاده از مواد مصرفی دارای اهمیت	<input checked="" type="checkbox"/> می باشد. <input type="checkbox"/> نمی باشد.
۴) ساخت محصول جز موارد با اهمیت پروژه	<input checked="" type="checkbox"/> می باشد. <input type="checkbox"/> نمی باشد.
۵) رعایت نکات ایمنی و حفاظتی الزامی	<input checked="" type="checkbox"/> می باشد. <input type="checkbox"/> نمی باشد.
۶) ...	

جدول ۸ - نمرات کاهشی (نسخه آزمونگر)

مجاز هست		مجاز نیست	افزودن مواد مصرفی / زمان ، با کسر نمره	
نیم تا یکساعت	تا نیم ساعت		در صورت عدم رعایت زمان	زمان اجرای فرایند
۴ درصد از کل بارم کم می شود.	۲ درصد از کل بارم کم می شود		بندی در اجرای مراحل کاری	
۳ درصد از کل بارم کم می شود			در صورت عدم رعایت میزان مواد مصرفی	مقدار مواد مصرفی

جدول ۱۰ (نسخه آزمونگر و آزمون شونده)

جدول ۹ (نسخه آزمونگر)

۱- چک کردن مدل قبل از شروع کار آزمون شونده

۲- دقت در رعایت توالی کار توسط آزمون شونده

۱- نشان دادن مدل قبل از شروع کار به آزمونگران

۲- اعلام پایان کار در هر مرحله و تحویل آن به آزمونگران

**جدول ۱۱ - فرایند اجرای پروژه (نسخه آزمون شونده)**

مقیاس		بارم	مدت انجام کار - دقیقه	ریز فعالیت یا چگونگی روند انجام کار	شماره شایستگی‌ها	عنوان فعالیت (عنصر شایستگی)	توالی فرایند کاری
کیفی	کمی						
<input checked="" type="checkbox"/>		۱۰	۲۵	۱-ارزیابی ویژگی های ناخن جهت انجام پدیکور	۱	پذیرش و مشاوره مدل جهت انجام کار	مرحله اول
<input checked="" type="checkbox"/>				۲-ارزیابی ویژگی های پوست دست و فرم انگشتان	۱		
<input checked="" type="checkbox"/>				۳-مشاوره بامشتری	۱		
<input checked="" type="checkbox"/>				۴-تعیین میزان تطابق ویژگی های ناخن با فرم مورد نظر	۲		
		۱۵	۳۰	۱-انتخاب و استفاده از ابزار و تجهیزات و مواد مصرفی مناسب با فرم دهی ناخنها	۲	آماده سازی تجهیزات ، ابزار و محیط کار	مرحله دوم
	<input checked="" type="checkbox"/>			۲-تمیز کردن و ضد عفونی کردن تجهیزات -ابزار	۲		
	<input checked="" type="checkbox"/>			۳-رعایت الزامات بهداشتی فردی و محیطی	۲		
	<input checked="" type="checkbox"/>			۴-استفاده از وسایل حفاظتی و ایمنی	۲		
	<input checked="" type="checkbox"/>			۵-ایجاد شرایط قرارگیری مدل و آزمون شونده	۲		
	<input checked="" type="checkbox"/>	۵۵	۱۲۰	۱-شستشو و ضد عفونی کردن دستها	۳	فرم دهی به ناخن ها	مرحله سوم
	<input checked="" type="checkbox"/>			۲- فرم دهی ناخن های پا	۳		
	<input checked="" type="checkbox"/>			۳-ماساژ پا	۳		
<input checked="" type="checkbox"/>				۴- استفاده از لاک ساده	۳		
				۵- دقت و سرعت عمل	۳		
<input checked="" type="checkbox"/>		۱۵	۲۵	۱-تطبیق فرم ناخن پاها بعد از پایان کار	۴	تکمیل خدمات و ارزیابی کار	
	<input checked="" type="checkbox"/>			۳-ارائه توصیه های مراقبتی به مدل	۴		
	<input checked="" type="checkbox"/>			۴-تمیز کردن ابزار و تجهیزات متناسب با نوع ابزار	۴		
	<input checked="" type="checkbox"/>			۵- دفع مناسب پسماند برای جلوگیری از آسیب به محیط زیست	۴		
	<input checked="" type="checkbox"/>						



جدول ۱۲ - لیست تجهیزات (نسخه رئیس حوزه سنجش، مسؤول آزمون و آزمونگر)

ردیف	نام تجهیزات	مشخصات فنی	تعداد	واحد سنج	آزمونگر	آزمون شونده	توضیحات
۲	چراغ	برقی	۱	دستگاه		<input checked="" type="checkbox"/>	-
۳	دستگاه استریل	دیجیتالی	۱	دستگاه		<input checked="" type="checkbox"/>	-
۴	تهویه مناسب	استاندارد	۱	دستگاه		<input checked="" type="checkbox"/>	تعداد مناسب با فضای آزمون
۵	جعبه کمک های اولیه	استاندارد	۱	عدد		<input checked="" type="checkbox"/>	-
۶	سوهان	برقی	۱	دستگاه		<input checked="" type="checkbox"/>	-
۷	دماسنج	دیجیتالی	۱	عدد		<input checked="" type="checkbox"/>	-
۸	روشویی	چینی	۱	عدد		<input checked="" type="checkbox"/>	-
۹	سطل زباله	پدالی	۱	عدد		<input checked="" type="checkbox"/>	-
۱۰	صندلی کار	جکی یا ساده	۲	عدد		<input checked="" type="checkbox"/>	-
۱۱	صندلی مدیر	چرمی	۳	عدد	<input checked="" type="checkbox"/>		-
۱۲	دستگاه یووی	برقی	۱	دستگاه		<input checked="" type="checkbox"/>	-
۱۳	کپسول آتش نشانی	دستی حاوی پودر خشک	۱	دستگاه		<input checked="" type="checkbox"/>	تعداد مناسب با فضای آزمون
۱۴	میز کار	چوبی یا فلزی	۲	عدد	<input checked="" type="checkbox"/>		-
۱۵	میز ناخن	چوبی	۱	عدد		<input checked="" type="checkbox"/>	-
۱۶	فن زبر دستی	برقی	۱	دستگاه		<input checked="" type="checkbox"/>	
۱۷	صندلی مخصوص پدیکور	استاندارد	۱	عدد		<input checked="" type="checkbox"/>	

سازمان آموزش فنی و حرفه ای کشور

جدول ۱۳ - لیست ابزارآلات (نسخه رئیس حوزه سنجش، مسؤول آزمون و آزمونگر)

ردیف	نام ابزارآلات	مشخصات فنی	تعداد	واحد سنجه	آزمونگر	آزمون شونده	توضیحات
۱	بالمشک	چرمی	۱	عدد		<input checked="" type="checkbox"/>	-
۲	انواع سر سوهان	فلزی	۱ عدد هر کدام	عدد		<input checked="" type="checkbox"/>	-
۳	برس ناخن	پلاستیکی یا چوبی	۱	عدد		<input checked="" type="checkbox"/>	-
۴	پوشر	فلزی	۱	عدد		<input checked="" type="checkbox"/>	-
۵	شیلد	پلاستیکی	۱	عدد		<input checked="" type="checkbox"/>	-
۶	رنده	فلزی	۱	عدد		<input checked="" type="checkbox"/>	-
۷	سوهان	کاغذی	۱	عدد		<input checked="" type="checkbox"/>	به تعداد لازم
۸	پیشبند استادکار	پلاستیکی	۱	عدد		<input checked="" type="checkbox"/>	-
۹	کاسه مانیکور	استاندارد	۱	عدد		<input checked="" type="checkbox"/>	
۱۰	گوشگیر	فلزی	۱	عدد		<input checked="" type="checkbox"/>	
۱۱	قیچی	فلزی	۱	عدد		<input checked="" type="checkbox"/>	
۱۲							

سازمان آموزش فنی و حرفه‌ای کشور

جدول ۱۴ - لیست مواد مصرفی و قیمت (نسخه رئیس حوزه سنجش، مسؤول آزمون و آزمونگر)

ردیف	نام مواد مصرفی	مشخصات فنی	تعداد	واحد سنجه	قیمت واحد به ریال	آزمونگر	آزمون شونده	توضیحات
۱	کلینزر	مایع	۱	عدد	۷۰۰۰۰۰		<input checked="" type="checkbox"/>	به مقدار لازم
۲	لوسیون	مایع	۱	عدد	۵۰۰۰۰۰		<input checked="" type="checkbox"/>	به تعداد لازم
۳	پنبه	استاندارد	۱	بسته	۳۰۰۰۰۰		<input checked="" type="checkbox"/>	-
۵	حوله	یکبار مصرف	۵	عدد	۳۰۰۰۰		<input checked="" type="checkbox"/>	-
۶	تاپ کوت	مایع	۱	عدد	۱۰۰۰۰۰۰		<input checked="" type="checkbox"/>	-
۷	دستکش	یکبار مصرف	۱	بسته	۱۸۰۰۰۰۰		<input checked="" type="checkbox"/>	-
۸	دستمال کاغذی	یکبار مصرف	۱	بسته	۱۸۰۰۰۰		<input checked="" type="checkbox"/>	-
۹	استون	معمولی	۱	ظرف ۱ لیتری	۴۰۰۰۰۰		<input checked="" type="checkbox"/>	-
۱۰	صابون شستشوی دست	مایع	۱	بسته	۲۰۰۰۰۰		<input checked="" type="checkbox"/>	-
۱۳	چسب	مخصوص ناخن	۱	عدد	۲۵۰۰۰۰		<input checked="" type="checkbox"/>	-
۱۴	لباس کار	یکبار مصرف	۱	عدد	۲۰۰۰۰۰		<input checked="" type="checkbox"/>	-
۱۵	ماسک	یکبار مصرف	به مقدار لازم	بسته	۴۰۰۰۰۰		<input checked="" type="checkbox"/>	-
۱۶	مواد ضد عفونی کننده ابزار	الکل - نانوسیل	به مقدار لازم	میلی لیتر	۲۰۰۰۰۰		<input checked="" type="checkbox"/>	-
۱۷	مواد شوینده ابزار و محیط	استاندارد - پودری	به مقدار لازم	بسته	۱۰۰۰۰۰		<input checked="" type="checkbox"/>	-
۱۸	مواد ضد عفونی کننده دست	نانوسیل	به مقدار لازم	میلی لیتر	۲۰۰۰۰۰		<input checked="" type="checkbox"/>	-
۱۹	پد لاک پاککن	یکبار مصرف	۱	بسته	۷۰۰۰۰۰		<input checked="" type="checkbox"/>	-
۲۰	کرم مرطوب کننده	معمولی	۱	قوطی	۱۰۰۰۰۰		<input checked="" type="checkbox"/>	-
۲۲	لاک	استاندارد	۱	در رنگهای مختلف	۱۵۰۰۰۰		<input checked="" type="checkbox"/>	-

جدول ۱۵ - چک لیست معیار های نگرشی ( نسخه آزمونگر )

نام و نام خانوادگی آزمون شونده:		کد ملی:		تاریخ آزمون:		ساعت شروع:		ساعت پایان:	
ردیف	مهارت های توانائی اشتغال	شایستگی ها					نمره داوطلب	طیف	
		هرگز	گاهی	معمولا	اغلب	همیشه			
		۰	۰,۲۵	۰,۵	۰,۷۵	۱			
۱	اخلاق کاری	اعتماد به نفس و خود اتکائی نشان می دهد							
۲		مسئولیت پذیر است							
۳		با مباحث کار می کند							
۴		مسئولیت رفتارهایش را می پذیرد							
۵		خویشتن دار است و در یک روش کنترل شده کار می کند							
۶		در گفتار، عمل و کردار، بلوغ از خود نشان می دهد							
۷		کارش را خود ارزیابی می کند							
۸	مسئولیت پذیری	کار را سازماندهی و زمان را به طور موثر مدیریت می کند							
۹		توانائی تکمیل تکالیف در زمان مقرر را از خود به نمایش می گذارد							
۱۰		از دستورات شفاهی، بصری و کتبی پیروی می کند							
۱۱		از مواد مصرفی، ابزارآلات خوب مواظبت می کند							
۱۲	استدلال و حل مساله	با تغییرات خواسته های شغلی تطابق پذیری دارد							
۱۳		منطقی است و قضاوت های عینی می سازد							
۱۴		روش ها و قواعد را می فهمد							
۱۵		ابتکار نشان می دهد							
۱۶	سلامتی و عادات ایمنی	سرعت تولید و آهنگ کاری خوب دارد							
۱۷		نسبت به حفاظت و ایمنی تجهیزات و دستگاه ها اهتمام لازم دارد							
۱۸		به شیوه مناسب و آراستگی لباس می پوشد							
۱۹		موقعیت های استرس زا را تشخیص میدهد							
۲۰		موقعیت های استرس زا را به راحتی مدیریت می کند.							
جمع کل									

ناظر آزمون  
نام و نام خانوادگی و امضاء:

آزمونگر دوم  
نام و نام خانوادگی و امضاء:

آزمونگر اول  
نام و نام خانوادگی و امضاء:

بسمه تعالی

ارزشیابی مهارتی با الگوی سنجش عملکردی

# پروژه آزمون عملی «مایانی»

گروه شغلی : خدمات

عنوان استاندارد : کوتاه کردن مو با تکنیکهای شانه

کد استاندارد : ۵۱۴۱۳۰۰۰۰۱

سازمان آموزش فنی و حرفه‌ای کشور

کد پروژه : ۱۴۰۱/۵۱۴۱۳۰۰۰۰۱/۱۷۹

زمان آزمون : ۱۲۰ دقیقه

تاریخ تدوین پروژه آزمون : ۱۴۰۱/۱۰/۱۰

## جدول ۱

فهرست محتوی پروژه	
ردیف	فهرست محتوی
۱	تهیه کنندگان
۲	مشخصات استاندارد آموزشی
۳	توضیح مختصر در مورد پروژه
۴	نقشه کار عملی
۵	دستورالعمل (فرآیند) اجرای پروژه
۶	لیست تجهیزات
۷	لیست ابزارآلات
۸	لیست مواد مصرفی
۹	امتیازبندی
۱۰	چک لیست معیارهای نگرشی
۱۱	نتیجه نهایی

سازمان آموزش فنی و حرفه‌ای کشور

جدول ۲ - تهیه کنندگان:

ردیف	نام و نام خانوادگی	تحصیلات	سابقه آموزشی (سال)	سایر اطلاعات
۱	مهديه دياني	آخرین مدرک تحصیلی	سابقه فعالیت مربی دولتی	تلفن ثابت: ۰۵۱۳۶۰۵۱۶۵۸
		کارشناسی ارشد		تلفن همراه: ۰۹۱۵۵۰۲۱۸۸۲
		رشته تحصیلی	سابقه فعالیت مربی غیر دولتی	ایمیل: mahdiehdayyani1982@gmail.com
۲	سیده خدیجه کاظمی سنگدهی	آخرین مدرک تحصیلی	سابقه فعالیت مربی دولتی	تلفن ثابت: ۰۱۱۳۳۱۱۴۹۴
		کارشناسی		تلفن همراه: ۰۹۱۱۱۵۴۱۵۸۵
		رشته تحصیلی	سابقه فعالیت مربی غیر دولتی	ایمیل: areFehkazemi51@gmail.com
۳	شعله جعفری	آخرین مدرک تحصیلی	سابقه فعالیت مربی دولتی	تلفن ثابت: ۰۱۱۳۳۳۲۵۴۸۰
		کارشناسی		تلفن همراه: ۰۹۱۱۱۵۸۳۹۱۶
		رشته تحصیلی	سابقه فعالیت مربی غیر دولتی	ایمیل: sholeh.jafari@gmail.com
۴	شهناز گلریزی	آخرین مدرک تحصیلی	سابقه فعالیت مربی دولتی	تلفن ثابت: ۰۵۱۳۶۰۵۱۶۵۸
		کاردانی		تلفن همراه: ۰۹۱۵۱۵۸۱۶۸۴
		رشته تحصیلی	سابقه فعالیت مربی غیر دولتی	ایمیل: Goriz.saloon@yahoo.com
		حسابداری	۳۵ سال	آدرس: مشهد چهارراه معلم سیدرضی ۲۵ - پلاک ۲۳۸ آموزشگاه گلریز

جدول ۳ - مشخصات استاندارد آموزشی □ / استاندارد ارزشیابی \*:

خوشه: خدمات گروه: مراقبت زیبایی

تئوری		میزان ساعت آموزشی	کد استاندارد:	نام استاندارد
-	عملی		۵۱۴۱۳۰۰۰۰۱	کوتاه کردن مو با تکنیکهای شانه
-	پروژه			
-	کارورزی			
-				

جدول ۴ - فهرست شایستگی های استاندارد آموزشی / فهرست مراحل کار استاندارد ارزشیابی:

میزان ساعت آموزش			ردیف	عناوین شایستگی / توانایی یا عناوین مراحل کار
تئوری	عملی	جمع		
			۱	پذیرش مشتری و مشاوره جهت انجام کار
			۲	آماده سازی تجهیزات، ابزار و محیط کار
			۳	کوتاه کردن مو با تکنیکهای شانه
			۴	ارزیابی خدمات و تکمیل کار
			۵	
			۶	
			۷	
			۸	
			۹	
			۱۰	
		-	۱۱	کارورزی
		-	۱۲	پروژه
۳۰				جمع کل



### جدول ۵- نقشه کار عملی ( نسخه آزمونگر و آزمون شونده )

آزمون شونده محترم :

با توجه به تصویر زیر در مدت زمان ۱۲۰ دقیقه با توجه به رعایت نکات ایمنی و بهداشتی و ابزار مناسب و در نظر گرفتن آناتومی سر و گردن و مورفولوژی چهره کوتاهی مورد نظر را به نحو احسن اجرا نمایید



**جدول ۶- توضیحات نقشه عملی: (نسخه آزمونگر و آزمون شونده)**

**آزمون شونده محترم**

بایستی در مدت زمان مشخص مقدمات اولیه کار را انجام دهید  
مطابق با نقشه کار ملزم به اجرای مدل کوتاه کردن مو با تکنیکهای شانه میباشید  
تقسیم بندی و حالت دادن مو بر اساس نقشه کار مهم میباشد  
اجرای کار با ابزار قیچی، ماشین برقی، قیچی دنداندار بر اساس نقشه کار ضروری میباشد  
ارزیابی کار را مطابق با مدل انتخابی و پایان کار در نظر بگیرید

**جدول ۷- توضیح مختصر فرآیند اجرای پروژه: (نسخه آزمونگر)**

**اهداف پروژه:**

فرآیندی  تولیدی

**در این پروژه:**

- ۱) زمان انجام فرآیند حائز اهمیت می باشد.  نمی باشد.
- ۲) رعایت توالی انجام مراحل فعالیت مهم می باشد. نمی باشد.
- ۳) مقدار استفاده از مواد مصرفی دارای اهمیت می باشد.  نمی باشد.
- ۴) ساخت محصول جز موارد با اهمیت پروژه می باشد.  نمی باشد.
- ۵) رعایت نکات ایمنی و حفاظتی الزامی می باشد.  نمی باشد.
- ۶) ...

**جدول ۸- نمرات گاهشی (نسخه آزمونگر)**

مجاز هست		مجاز نیست		افزودن مواد مصرفی / زمان ، با کسر نمره	
نیم تا یکساعت	تا نیم ساعت	-	در صورت عدم رعایت زمان بندی در اجرای مراحل کاری	زمان اجرای فرآیند	
..... درصد از کل بارم کم می شود.	.... درصد از کل بارم کم می شود			در صورت عدم رعایت	
..... درصد از کل بارم کم می شود		-	در صورت عدم رعایت	مقدار مواد	

مصرفی	میزان مواد مصرفی	
-------	------------------	--

**جدول ۹ (نسخه آزمونگر)**

نکات یا مواردی که در اجرای پروژه توسط آزمونگر رعایت آن الزامی است:

- ۱- آلودگی زدایی محیطی ضروری میباشد و قبل از شروع کار بررسی گردد
- ۲- رعایت کامل نکات ایمنی و بهداشت فردی و مدل حین آزمون بررسی گردد
- ۳- تنظیم و ارائه فرم مشاوره کنترل گردد
- ۴- در هر مرحله نحوه اجرای مراحل کار و نتیجه کلی کار بررسی گردد
- ۵- مدیریت زمان بررسی گردد
- ۶- اخلاق حرفه ای در تمام مراحل آزمون بررسی گردد

**جدول ۱۰ (نسخه آزمونگر و آزمون شونده)**

نکات یا مواردی که در اجرای پروژه توسط آزمون دهنده رعایت آن الزامی است:

- ۱- تنظیم فرم مشاوره انجام گردد
- ۲- تشخیص صحیح تجهیزات ابزار و مواد مصرفی انجام گردد
- ۳- تشخیص صحیح مدل از روی تصویر ارائه گردد
- ۴- تشخیص صحیح ابزار(قیچی ، ماشین برقی و...) با نقشه کار انجام گردد
- ۵- رعایت نکات ایمنی و بهداشتی قبل ،حین و بعد از آزمون انجام گردد
- ۶- مدیریت زمان بر اساس فرایند پروژه رعایت گردد
- ۷- رعایت بهداشت پایانی و دفع پسماند انجام شود
- ۸- اخلاق حرفه ای (حرکات،گفتار،منش ) در تمام مراحل آزمون انجام شود

**جدول ۱۱ – فرایند اجرای پروژه (نسخه آزمون شونده)**

مقیاس		بارم	مدت انجام کار-دقیقه	ریز فعالیت یا چگونگی روند انجام کار	شماره شایستگی‌ها	عنوان فعالیت(عنصر شایستگی)	توالی فرایند کار ی
کیفی	کمی						

*		۵	۳	ارزیابی آناتومی سر و گردن و مورفولوژی چهره	۱	پذیرش مشتری و مشاوره جهت انجام کار	مرحله اول
*		۵	۳	ارزیابی ویژگیهای مو ( شکل، ضخامت، تولید)			
	*	۵	۴	تکمیل صحیح فرم مشاوره با مشتری			
	*	۵	۳	نحوه انتخاب صحیح ابزار، تجهیزات و مواد مصرفی	۲	آماده سازی تجهیزات، ابزار و محیط کار	مرحله دوم
*		۵	۳	نحوه ضد عفونی تجهیزات و ابزار			
*		۳	۵	رعایت ارگونومی از مون شونده و مدل در اجرای کار			
*		۲	۴	استفاده از وسایل حفاظت فردی	۳	کوتاه کردن مو با تکنیکهای شانه	مرحله سوم
	*	۵	۵	نحوه صحیح تقسیم بندی بر اساس نقشه کار			
	*	۱۵	۲۵	نحوه صحیح انجام کوتاه با ماشین بصورت افزایشی یا یکدست با توجه به نقشه کار			
	*	۱۰	۱۵	نحوه صحیح انجام کوتاه شانه و قیچی بصورت یکدست یا افزایشی طبق نقشه کار			
	*	۱۰	۲۵	نحوه صحیح انجام برش آنکاردر با ماشین اصلاح			
	*	۱۰	۱۵	نحوه صحیح حالت دادن به مو طبق نقشه کار			
	*	۳	۳	بررسی کوتاهی مو بر اساس نقشه کار	۴	ارزیابی خدمات و تکمیل کار	مرحله چهارم
*		۳	۲	بررسی نتیجه کار بر اساس آناتومی سر و گردن و مورفولوژی چهره			
*		۵	۲	بررسی توصیه های مراقبتی به مشتری			
*		۴	۳	بررسی ضد عفونی تجهیزات و ابزار و محیط و دفع پسماند در پایان کار			

**جدول ۱۲ - لیست تجهیزات ( نسخه رئیس حوزه سنجش ، مسؤل آزمون و آزمونگر )**

ردیف	نام تجهیزات	مشخصات فنی	تعداد	واحد سنجه	آزمونگر	آزمون شونده	توضیحات
	آینه	استاندارد ۵۰,۷۰	۱	جام	*	به تعداد هر کارآموز	
	صندلی کوتاهی	استاندارد	۱	عدد	*	به تعداد کارآموز	
	کپسول آتشنشانی	حاوی پودر و کف	۱	دستگاه	*	به ازای هر کارگاه	
	جعبه کمکهای اولیه	استاندارد	۱	جعبه	*	به ازای هر کارگاه	
	میز کار	استاندارد	۱	عدد	*	به ازای هر نفر	
	تهویه مناسب	استاندارد	۱	عدد	*	به تعداد هر کارآموز	
	سرشوی	سرامیکی	۱	عدد		به ازای هر ۱۰ نفر	
	سطل زباله	متوسط	۱	عدد	*	به ازای هر ده نفر	

**جدول ۱۳ - لیست ابزارآلات ( نسخه رئیس حوزه سنجش، مسؤل آزمون و آزمونگر )**

ردیف	نام ابزارآلات	مشخصات فنی	تعداد	واحد سنجه	آزمونگر	آزمون شونده	توضیحات
۱	کلیپس مو	پلاستیکی	۱	عدد		*	به ازای هر ۵ نفر
۲	شانه معمولی	پلاستیکی	۱	عدد		*	به ازای هر کارآموز
۳	شانه دم باریک	پلاستیکی - کربنیک	۱	عدد		*	به ازای هر کارآموز
۴	شانه تخت	چوبی	۱	عدد		*	به ازای هر کارآموز
۵	آپاش	معمولی	۱	عدد		*	به ازای هر کارآموز
۶	سشوار	برقی	۱	عدد		*	به ازای هر کارآموز
۷	دسته تیغ	فلزی - پلاستیکی	۱	عدد		*	به ازای هر کارآموز
۸	ماشین اصلاح	برقی	۱	عدد		*	به ازای هر کارآموز
۹	قیچی	ساده	۱	عدد		*	به ازای هر کارآموز
۱۰	قیچی	دندار دار ۵۰٪	۱	عدد		*	به ازای هر کارآموز

جدول ۱۴ - لیست مواد مصرفی و قیمت (نسخه رئیس حوزه سنجش، مسئول آزمون و آزمونگر)

ردیف	نام مواد مصرفی	مشخصات فنی	تعداد	واحد سنجه	قیمت واحد به ریال	آزمونگر	آزمون شونده	توضیحات
۱	مواد شوینده و پاک کننده	استاندارد	۱	لیتر	۲۰۰۰۰۰	*	به ازای هر کارگاه	
۲	مواد ضد عفونی محیط	استاندارد	۱	لیتر	۲۰۰۰۰۰	*	به ازای هر کارگاه	
۳	مواد ضد عفونی تجهیزات و ابزار	استاندارد	۱	لیتر	۲۰۰۰۰۰	*	به ازای هر کارآموز	
۴	مواد ضد عفونی دست	استاندارد	۱	عدد	۵۰۰۰۰۰	*	به ازای هر کارآموز	
۵	کیسه زباله	متوسط	۱	عدد	۵۰۰۰۰	*	به ازای هر سطل زباله	
۶	دستکش	یکبار مصرف	۱	جفت	۱۰۰۰۰۰۰	*	به ازای هر کارآموز	
	پیشبند	یکبار مصرف	۱	عدد	۵۰۰۰۰	*	به ازای هر کارآموز	

سازمان آموزش فنی و حرفه‌ای کشور

جدول ۱۵ - چک لیست معیارهای نگرشی (نسخه آزمونگر)

نام و نام خانوادگی آزمون شونده:		کد ملی:		تاریخ آزمون:		ساعت شروع:		ساعت پایان:			
ردیف	مهارت های توانائی اشتغال	شایستگی ها					طیف				
		هرگز	گاهی	معمولا	اغلب	همیشه	نمره داوطلب				
		۰	۰,۲۵	۰,۵	۰,۷۵	۱					
۱	اخلاق کاری	اعتماد به نفس و خود اتکائی نشان می دهد									
۲		مسئولیت پذیر است									
۳		با مباحثات کار می کند									
۴		مسئولیت رفتارهایش را می پذیرد									
۵		خویشتن دار است و در یک روش کنترل شده کار می کند									
۶		در گفتار، عمل و کردار، بلوغ از خود نشان می دهد									
۷		کارش را خود ارزیابی می کند									
۸	مسئولیت پذیری	کار را سازماندهی و زمان را به طور موثر مدیریت می کند									
۹		توانائی تکمیل تکالیف در زمان مقرر را از خود به نمایش می گذارد									
۱۰		از دستورات شفاهی، بصری و کتبی پیروی می کند									
۱۱		از موادمصرفی، ابزارآلات خوب مواظبت می کند									
۱۲	استدلال و حل مساله	با تغییرات خواسته های شغلی تطابق پذیری دارد									
۱۳		منطقی است و قضاوت های عینی می سازد									
۱۴		روش ها و قواعد را می فهمد									
۱۵		ابتکار نشان می دهد									
۱۶	سلامتی و عادات ایمنی	سرعت تولید و آهنگ کاری خوب دارد									
۱۷		نسبت به حفاظت و ایمنی تجهیزات و دستگاه ها اهتمام لازم دارد									
۱۸		به شیوه مناسب و آراستگی لباس می پوشد									
۱۹		موقعیت های استرس زا را تشخیص میدهد									
۲۰		موقعیت های استرس زا را به راحتی مدیریت می کند.									
جمع کل											

ناظر آزمون  
نام و نام خانوادگی و امضاء:

آزمونگر دوم  
نام و نام خانوادگی و امضاء:

آزمونگر اول  
نام و نام خانوادگی و امضاء:

بسمه تعالی

ارزشیابی مهارتی با الگوی سنجش عملکردی

# پروژه آزمون عملی «مایانی»

گروه شغلی : خدمات

عنوان استاندارد : کوتاه کردن مو با تکنیکهای شانه

کد استاندارد : ۵۱۴۱۳۰۰۰۰۱

سازمان آموزش فنی و حرفه‌ای کشور

کد پروژه : ۱۴۰۱/۵۱۴۱۳۰۰۰۰۱/۱۸۰

زمان آزمون : ۱۲۰ دقیقه

تاریخ تدوین پروژه آزمون : ۱۴۰۱/۱۰/۱۰



### جدول ۱

فهرست محتوی پروژه	
ردیف	فهرست محتوی
۱	تهیه کنندگان
۲	مشخصات استاندارد آموزشی
۳	توضیح مختصر در مورد پروژه
۴	نقشه کار عملی
۵	دستورالعمل (فرآیند) اجرای پروژه
۶	لیست تجهیزات
۷	لیست ابزارآلات
۸	لیست مواد مصرفی
۹	امتیازبندی
۱۰	چک لیست معیارهای نگرشی
۱۱	نتیجه نهایی

سازمان آموزش فنی و حرفه‌ای کشور

جدول ۲ - تهیه کنندگان:

ردیف	نام و نام خانوادگی	تحصیلات	سابقه آموزشی (سال)	سایر اطلاعات
۱	مهديه دياني	آخرین مدرک تحصیلی	سابقه فعالیت مربی دولتی	تلفن ثابت: ۰۵۱۳۶۰۵۱۶۵۸
		کارشناسی ارشد		تلفن همراه: ۰۹۱۵۵۰۲۱۸۸۲
		رشته تحصیلی	سابقه فعالیت مربی غیر دولتی	ایمیل: mahdiehdayyani1982@gmail.com
	روانشناسی	۲۴ سال	آدرس: مشهد - چهارراه معلم - سیدرضی ۲۵ - پلاک ۲۳۸ آموزشگاه گلریزسان	
۲	سیده خدیجه کاظمی سنگدهی	آخرین مدرک تحصیلی	سابقه فعالیت مربی دولتی	تلفن ثابت: ۰۱۱۳۳۱۱۴۹۴
		کارشناسی		تلفن همراه: ۰۹۱۱۱۵۴۱۵۸۵
		رشته تحصیلی	سابقه فعالیت مربی غیر دولتی	ایمیل: areFehkazemi51@gmail.com
	مهندسی تکنولوژی نرم افزار	۲۳ سال	آدرس: ساری - فرهنگ ۱۹ مجتمع فیروز - آموزشگاه شلر	
۳	شعله جعفری	آخرین مدرک تحصیلی	سابقه فعالیت مربی دولتی	تلفن ثابت: ۰۱۱۳۳۳۲۵۴۸۰
		کارشناسی		تلفن همراه: ۰۹۱۱۱۵۸۳۹۱۶
		رشته تحصیلی	سابقه فعالیت مربی غیر دولتی	ایمیل: sholeh.jafari@gmail.com
	زبان و ادبیات فارسی	۲۹ سال	آدرس: ساری قارن رویروی بانک ملت آموزشگاه آنام	
۴	شهناز گلریزی	آخرین مدرک تحصیلی	سابقه فعالیت مربی دولتی	تلفن ثابت: ۰۵۱۳۶۰۵۱۶۵۸
		کاردانی		تلفن همراه: ۰۹۱۵۱۵۸۱۶۸۴
		رشته تحصیلی	سابقه فعالیت مربی غیر دولتی	ایمیل: Goriz.saloon@yahoo.com
	حسابداری	۳۵ سال	آدرس: مشهد چهارراه معلم، سیدرضی ۲۵ - پلاک ۲۳۸ آموزشگاه گلریز	

جدول ۳ - مشخصات استاندارد آموزشی □ / استاندارد ارزشیابی \*:

خوشه: خدمات گروه: مراقبت زیبایی

تئوری		میزان ساعت آموزشی	کد استاندارد:	نام استاندارد
-	عملی		۵۱۴۱۳۰۰۰۰۱	کوتاه کردن مو با تکنیکهای شانه
-	پروژه			
-	کارورزی			

جدول ۴ - فهرست شایستگی های استاندارد آموزشی / فهرست مراحل کار استاندارد ارزشیابی:

ردیف	عناوین شایستگی / توانایی یا عناوین مراحل کار	میزان ساعت آموزش		
		تئوری	عملی	جمع
۱	پذیرش مشتری و مشاوره جهت انجام کار			
۲	آماده سازی تجهیزات، ابزار و محیط کار			
۳	کوتاه کردن مو با تکنیکهای شانه			
۴	ارزیابی خدمات و تکمیل کار			
۵				
۶				
۷				
۸				
۹				
۱۰				
۱۱	کارورزی	-		
۱۲	پروژه	-		
	جمع کل			۳۰

### جدول ۵- نقشه کار عملی ( نسخه آزمونگر و آزمون شونده )

آزمون شونده محترم:

با توجه به تصویر زیر در مدت زمان ۱۲۰ دقیقه با توجه به رعایت نکات ایمنی و بهداشتی و ابزار مناسب و در نظر گرفتن آناتومی سر و گردن و مورفولوژی چهره کوتاهی مورد نظر را به نحو احسن اجرا نمایید



**جدول ۶- توضیحات نقشه عملی: (نسخه آزمونگر و آزمون‌شونده)**

**آزمون شونده محترم**

بایستی در مدت زمان مشخص مقدمات اولیه کار را انجام دهید  
مطابق با نقشه کار ملزم به اجرای مدل کوتاه کردن مو با تکنیکهای شانه میباشید  
تقسیم بندی و حالت دادن مو بر اساس نقشه کار مهم می باشد  
اجرای کار با ابزار قیچی، ماشین برقی، قیچی دنداندار بر اساس نقشه کار ضروری می باشد  
ارزیابی کار را مطابق با مدل انتخابی و پایان کار در نظر بگیرید

**جدول ۷- توضیح مختصر فرآیند اجرای پروژه: (نسخه آزمونگر)**

**اهداف پروژه:**

تولیدی  فرآیندی

**در این پروژه:**

- ۱) زمان انجام فرآیند حائز اهمیت می باشد.  نمی باشد.
- ۲) رعایت توالی انجام مراحل فعالیت مهم می باشد.  نمی باشد.
- ۳) مقدار استفاده از مواد مصرفی دارای اهمیت می باشد.  نمی باشد.
- ۴) ساخت محصول جز موارد با اهمیت پروژه می باشد.  نمی باشد.
- ۵) رعایت نکات ایمنی و حفاظتی الزامی می باشد.  نمی باشد.
- ۶) ...

**جدول ۸- نمرات کاهشی (نسخه آزمونگر)**

مجاز هست	مجاز نیست	افزودن مواد مصرفی / زمان، با کسر نمره
----------	-----------	---------------------------------------

نیم تا یکساعت	تا نیم ساعت	-	در صورت عدم رعایت زمان	زمان اجرای
..... درصد از کل بارم کم می شود.	.... درصد از کل بارم کم می شود	-	بندی در اجرای مراحل کاری	فرآیند
..... درصد از کل بارم کم می شود		-	در صورت عدم رعایت میزان مواد مصرفی	مقدار مواد مصرفی

**جدول ۱۰ ( نسخه آزمونگر و آزمون شونده )**

نکات یا مواردی که در اجرای پروژه توسط آزمون دهنده رعایت آن الزامی است:

- ۱- تنظیم فرم مشاوره انجام گردد
- ۲- تشخیص صحیح تجهیزات ابزار و مواد مصرفی انجام گردد
- ۳- تشخیص صحیح مدل از روی تصویر ارائه گردد
- ۴- تشخیص صحیح ابزار(قیچی ، ماشین برقی و...) با نقشه کار انجام گردد
- ۵- رعایت نکات ایمنی و بهداشتی قبل ،حین و بعد از آزمون انجام گردد
- ۶- مدیریت زمان بر اساس فرایند پروژه رعایت گردد
- ۷- رعایت بهداشت پایانی و دفع پسماند انجام شود
- ۸- اخلاق حرفه ای (حرکات، گفتار، منش ) در تمام مراحل آزمون انجام شود

**جدول ۹ ( نسخه آزمونگر )**

نکات یا مواردی که در اجرای پروژه توسط آزمونگر رعایت آن الزامی است:

- ۱- آلودگی زدایی محیطی ضروری میباشد و قبل از شروع کار بررسی گردد
- ۲- رعایت کامل نکات ایمنی و بهداشت فردی و مدل حین آزمون بررسی گردد
- ۳- تنظیم و ارائه فرم مشاوره کنترل گردد
- ۴- در هر مرحله نحوه اجرای مراحل کار و نتیجه کلی کار بررسی گردد
- ۵- مدیریت زمان بررسی گردد
- ۶- اخلاق حرفه ای در تمام مراحل آزمون بررسی گردد

سازمان آموزش فنی و حرفه‌ای کشور

**جدول ۱۱ - فرایند اجرای پروژه (نسخه آزمون شونده)**

مقیاس	بارم	مدت انجام کار-دقیقه	ریز فعالیت یا چگونگی روند انجام کار	شماره شایستگی‌ها	عنوان فعالیت(عنصر شایستگی)	توالی فرایندکاری
*	۵	۳	ارزیابی آناتومی سر و گردن و مورفولوژی چهره	۱	پذیرش مشتری و مشاوره جهت انجام کار	مرحله اول
*	۵	۳	ارزیابی ویژگیهای مو (شکل، ضخامت، تولید)			
*	۵	۴	تکمیل صحیح فرم مشاوره با مشتری			
*	۵	۳	نحوه انتخاب صحیح ابزار، تجهیزات و مواد مصرفی	۲	آماده سازی تجهیزات، ابزار و محیط کار	مرحله دوم
*	۵	۳	نحوه ضد عفونی تجهیزات و ابزار			
*	۳	۵	رعایت ارگونومی آزمون شونده و مدل در اجرای کار			
*	۲	۴	استفاده از وسایل حفاظت فردی			
*	۵	۵	نحوه صحیح تقسیم بندی بر اساس نقشه کار	۳	کوتاه کردن مو با تکنیکهای شانه	مرحله سوم
*	۱۵	۲۵	نحوه صحیح انجام کوتاه با ماشین بصورت افزایشی یا یکدست با توجه به نقشه کار			
*	۱۰	۱۵	نحوه صحیح انجام کوتاه شانه و قیچی بصورت یکدست یا افزایشی طبق نقشه کار			
*	۱۰	۲۵	نحوه صحیح انجام برش آنکاردر با ماشین اصلاح			
*	۱۰	۱۵	نحوه صحیح حالت دادن به مو طبق نقشه کار			
*	۳	۳	بررسی کوتاهی مو بر اساس نقشه کار	۴	ارزیابی خدمات و تکمیل کار	مرحله چهارم
*	۳	۲	بررسی نتیجه کار بر اساس آناتومی سر و گردن و مورفولوژی چهره			
*	۵	۲	بررسی توصیه های مراقبتی به مشتری			
*	۴	۳	بررسی ضد عفونی تجهیزات و ابزار و محیط و دفع پسماند در پایان کار			

**جدول ۱۲ - لیست تجهیزات (نسخه رئیس حوزه سنجش، مسئول آزمون و آزمونگر)**

ردیف	نام تجهیزات	مشخصات فنی	تعداد	واحد سنجش	آزمونگر	آزمون شونده	توضیحات
	آینه	استاندارد ۵۰،۷۰	۱	جام	*	به تعداد هر کارآموز	
	صندلی کوتاهی	استاندارد	۱	عدد	*	به تعداد کارآموز	
	کپسول آتشنشانی	حاوی پودر و کف	۱	دستگاه	*	به ازای هر کارگاه	
	جعبه کمکهای اولیه	استاندارد	۱	جعبه	*	به ازای هر کارگاه	
	میز کار	استاندارد	۱	عدد	*	به ازای هر نفر	
	تهویه مناسب	استاندارد	۱	عدد	*	به تعداد هر کارآموز	
	سرشوی	سرامیکی	۱	عدد		به ازای هر ۱۰ نفر	
	سطل زباله	متوسط	۱	عدد	*	به ازای هر ده نفر	

**جدول ۱۳ - لیست ابزارآلات (نسخه رئیس حوزه سنجش، مسئول آزمون و آزمونگر)**

ردیف	نام ابزارآلات	مشخصات فنی	تعداد	واحد سنجش	آزمونگر	آزمون شونده	توضیحات
۱	کلیپس مو	پلاستیکی	۱	عدد		به ازای هر ۵ نفر	
۲	شانه معمولی	پلاستیکی	۱	عدد		به ازای هر کارآموز	
۳	شانه دم باریک	پلاستیکی-کربنیک	۱	عدد		به ازای هر کارآموز	
۴	شانه تخت	چوبی	۱	عدد		به ازای هر کارآموز	
۵	آپاش	معمولی	۱	عدد		به ازای هر کارآموز	
۶	سشوار	برقی	۱	عدد		به ازای هر کارآموز	
۷	دسته تیغ	فلزی-پلاستیکی	۱	عدد		به ازای هر کارآموز	
۸	ماشین اصلاح	برقی	۱	عدد		به ازای هر کارآموز	
۹	قیچی	ساده	۱	عدد		به ازای هر کارآموز	
۱۰	قیچی	دندار دار ۵۰٪	۱	عدد		به ازای هر کارآموز	



جدول ۱۴ - لیست مواد مصرفی و قیمت (نسخه رئیس حوزه سنجش، مسؤل آزمون و آزمونگر)

ردیف	نام مواد مصرفی	مشخصات فنی	تعداد	واحد سنجه	قیمت واحد به ریال	آزمونگر	آزمون شونده	توضیحات
۱	مواد شوینده و پاک کننده	استاندارد	۱	لیتر	۲۰۰۰۰۰	*	به ازای هر کارگاه	
۲	مواد ضد عفونی محیط	استاندارد	۱	لیتر	۲۰۰۰۰۰	*	به ازای هر کارگاه	
۳	مواد ضد عفونی تجهیزات و ابزار	استاندارد	۱	لیتر	۲۰۰۰۰۰	*	به ازای هر کارآموز	
۴	مواد ضد عفونی دست	استاندارد	۱	عدد	۵۰۰۰۰	*	به ازای هر کارآموز	
۵	کیسه زباله	متوسط	۱	عدد	۵۰۰۰	*	به ازای هر سطل زباله	
۶	دستکش	یکبار مصرف	۱	جفت	۱۰۰۰۰۰	*	به ازای هر کارآموز	
	پیشبند	یکبار مصرف	۱	عدد	۵۰۰۰	*	به ازای هر کارآموز	

جدول ۱۵ - چک لیست معیارهای نگرشی (نسخه آزمونگر)

نام و نام خانوادگی آزمون شونده:		کد ملی:		تاریخ آزمون:		ساعت شروع:		ساعت پایان:			
ردیف	مهارت های توانائی اشتغال	شایستگی ها					طیف				
		هرگز	گاهی	معمولا	اغلب	همیشه	نمره داوطلب				
		۰	۰,۲۵	۰,۵	۰,۷۵	۱					
۱	اخلاق کاری	اعتماد به نفس و خود اتکائی نشان می دهد									
۲		مسئولیت پذیر است									
۳		با مباحث کار می کند									
۴		مسئولیت رفتارهایش را می پذیرد									
۵		خویشتن دار است و در یک روش کنترل شده کار می کند									
۶		در گفتار، عمل و کردار، بلوغ از خود نشان می دهد									
۷		کارش را خود ارزیابی می کند									
۸	مسئولیت پذیری	کار را سازماندهی و زمان را به طور موثر مدیریت می کند									
۹		توانائی تکمیل تکالیف در زمان مقرر را از خود به نمایش می گذارد									
۱۰		از دستورات شفاهی، بصری و کتبی پیروی می کند									
۱۱		از موادمصرفی، ابزارآلات خوب مواظبت می کند									
۱۲	استدلال و حل مساله	با تغییرات خواسته های شغلی تطابق پذیری دارد									
۱۳		منطقی است و قضاوت های عینی می سازد									
۱۴		روش ها و قواعد را می فهمد									
۱۵		ابتکار نشان می دهد									
۱۶	سلامتی و عادات ایمنی	سرعت تولید و آهنگ کاری خوب دارد									
۱۷		نسبت به حفاظت و ایمنی تجهیزات و دستگاه ها اهتمام لازم دارد									
۱۸		به شیوه مناسب و آراستگی لباس می پوشد									
۱۹		موقعیت های استرس زا را تشخیص میدهد									
۲۰		موقعیت های استرس زا را به راحتی مدیریت می کند.									
جمع کل											

ناظر آزمون  
نام و نام خانوادگی و امضاء:

آزمونگر دوم  
نام و نام خانوادگی و امضاء:

آزمونگر اول  
نام و نام خانوادگی و امضاء:

بسمه تعالی

ارزشیابی مهارتی با الگوی سنجش عملکردی

# پروژه آزمون عملی «مایانی»

گروه شغلی : خدمات

عنوان استاندارد : کوتاه کردن مو با تکنیکهای شانه

کد استاندارد : ۵۱۴۱۳۰۰۰۰۱

سازمان آموزش فنی و حرفه‌ای کشور

کد پروژه : ۱۴۰۱/۵۱۴۱۳۰۰۰۰۱/۱۸۱

زمان آزمون : ۱۲۰ دقیقه

تاریخ تدوین پروژه آزمون : ۱۴۰۱/۱۰/۱۰

## جدول ۱

فهرست محتوی پروژه	
ردیف	فهرست محتوی
۱	تهیه کنندگان
۲	مشخصات استاندارد آموزشی
۳	توضیح مختصر در مورد پروژه
۴	نقشه کار عملی
۵	دستورالعمل (فرآیند) اجرای پروژه
۶	لیست تجهیزات
۷	لیست ابزارآلات
۸	لیست مواد مصرفی
۹	امتیازبندی
۱۰	چک لیست معیارهای نگرشی
۱۱	نتیجه نهایی

سازمان آموزش فنی و حرفه‌ای کشور

جدول ۲ - تهیه کنندگان:

ردیف	نام و نام خانوادگی	تحصیلات	سابقه آموزشی (سال)	سایر اطلاعات
۱	مهديه دياني	آخرین مدرک تحصیلی	سابقه فعالیت مربی دولتی	تلفن ثابت: ۰۵۱۳۶۰۵۱۶۵۸
		کارشناسی ارشد		تلفن همراه: ۰۹۱۵۵۰۲۱۸۸۲
		رشته تحصیلی	سابقه فعالیت مربی غیر دولتی	ایمیل: mahdiehdayyani1982@gmail.com
۲	سیده خدیجه کاظمی سنگدهی	آخرین مدرک تحصیلی	سابقه فعالیت مربی دولتی	تلفن ثابت: ۰۱۱۳۳۱۱۴۹۴
		کارشناسی		تلفن همراه: ۰۹۱۱۱۵۴۱۵۸۵
		رشته تحصیلی	سابقه فعالیت مربی غیر دولتی	ایمیل: areFehkazemi51@gmail.com
۳	شعله جعفری	آخرین مدرک تحصیلی	سابقه فعالیت مربی دولتی	تلفن ثابت: ۰۱۱۳۳۳۲۵۴۸۰
		کارشناسی		تلفن همراه: ۰۹۱۱۱۵۸۳۹۱۶
		رشته تحصیلی	سابقه فعالیت مربی غیر دولتی	ایمیل: sholeh.jafari@gmial.com
۴	شهناز گلریزی	آخرین مدرک تحصیلی	سابقه فعالیت مربی دولتی	تلفن ثابت: ۰۵۱۳۶۰۵۱۶۵۸
		کاردانی		تلفن همراه: ۰۹۱۵۱۵۸۱۶۸۴
		رشته تحصیلی	سابقه فعالیت مربی غیر دولتی	ایمیل: Goriz.saloon@yahoo.com
		حسابداری	۳۵ سال	آدرس: مشهد چهارراه معلم سیدرضی ۲۵ - پلاک ۲۳۸ آموزشگاه گلریز

جدول ۳ - مشخصات استاندارد آموزشی □ / استاندارد ارزشیابی \*:

خوشه: خدمات گروه: مراقبت زیبایی

تئوری		میزان ساعت آموزشی	کد استاندارد:	نام استاندارد
-	عملی		۵۱۴۱۳۰۰۰۰۱	کوتاه کردن مو با تکنیکهای شانه
-	پروژه			
-	کارورزی			
-				

جدول ۴ - فهرست شایستگی های استاندارد آموزشی / فهرست مراحل کار استاندارد ارزشیابی:

ردیف	عناوین شایستگی / توانایی یا عناوین مراحل کار	میزان ساعت آموزش		
		تئوری	عملی	جمع
۱	پذیرش مشتری و مشاوره جهت انجام کار			
۲	آماده سازی تجهیزات، ابزار و محیط کار			
۳	کوتاه کردن مو با تکنیکهای شانه			
۴	ارزیابی خدمات و تکمیل کار			
۵				
۶				
۷				
۸				
۹				
۱۰				
۱۱	کارورزی	-		
۱۲	پروژه	-		
	جمع کل			۳۰

### جدول ۵- نقشه کار عملی (نسخه آزمونگر و آزمون شونده)

آزمون شونده محترم:

با توجه به تصویر زیر در مدت زمان ۱۲۰ دقیقه با توجه به رعایت نکات ایمنی و بهداشتی و ابزار مناسب و در نظر گرفتن آناتومی سر و گردن و مورفولوژی چهره کوتاهی مورد نظر را به نحو احسن اجرا نمایید



### جدول ۶- توضیحات نقشه عملی: (نسخه آزمونگر و آزمون شونده)

#### آزمون شونده محترم

بایستی در مدت زمان مشخص مقدمات اولیه کار را انجام دهید  
مطابق با نقشه کار ملزم به اجرای مدل کوتاه کردن مو با تکنیکهای شانه میباشید  
تقسیم بندی و حالت دادن مو بر اساس نقشه کار مهم میباشد  
اجرای کار با ابزار قیچی، ماشین برقی، قیچی دنداندار بر اساس نقشه کار ضروری میباشد  
ارزیابی کار را مطابق با مدل انتخابی و پایان کار در نظر بگیرید

### جدول ۷- توضیح مختصر فرآیند اجرای پروژه: (نسخه آزمونگر)

#### اهداف پروژه:

فرآیندی  تولیدی

#### در این پروژه:

- ۱) زمان انجام فرآیند حائز اهمیت می باشد.  نمی باشد.
- ۲) رعایت توالی انجام مراحل فعالیت مهم می باشد.  نمی باشد.
- ۳) مقدار استفاده از مواد مصرفی دارای اهمیت می باشد.  نمی باشد.
- ۴) ساخت محصول جز موارد با اهمیت پروژه می باشد.  نمی باشد.
- ۵) رعایت نکات ایمنی و حفاظتی الزامی می باشد.  نمی باشد.
- ۶) ...



**جدول ۸- نمرات کاهشی ( نسخه آزمونگر )**

مجاز هست		مجاز نیست	افزودن مواد مصرفی / زمان ، با کسر نمره	
نیم تا یکساعت	تا نیم ساعت	-	در صورت عدم رعایت زمان	زمان اجرای
..... درصد از کل بارم کم می شود.	.... درصد از کل بارم کم می شود		بندی در اجرای مراحل کاری	فرآیند
..... درصد از کل بارم کم می شود		-	در صورت عدم رعایت میزان مواد مصرفی	مقدار مواد مصرفی

**جدول ۱۰ ( نسخه آزمونگر و آزمون شونده )**

<p>نکات یا مواردی که در اجرای پروژه توسط آزمون دهنده رعایت آن الزامی است:</p> <p>۱- تنظیم فرم مشاوره انجام گردد</p> <p>۲- تشخیص صحیح تجهیزات ابزار و مواد مصرفی انجام گردد</p> <p>۳- تشخیص صحیح مدل از روی تصویر ارائه گردد</p> <p>۴- تشخیص صحیح ابزار(قیچی ، ماشین برقی و...) با نقشه کار انجام گردد</p> <p>۵- رعایت نکات ایمنی و بهداشتی قبل ،حین و بعد از آزمون انجام گردد</p> <p>۶- مدیریت زمان بر اساس فرایند پروژه رعایت گردد</p> <p>۷- رعایت بهداشت پایانی و دفع پسماند انجام شود</p> <p>۸- اخلاق حرفه ای (حرکات، گفتار، منش ) در تمام مراحل آزمون انجام شود</p>
---

**جدول ۹ ( نسخه آزمونگر )**

<p>نکات یا مواردی که در اجرای پروژه توسط آزمونگر رعایت آن الزامی است:</p> <p>۱- آلودگی زدایی محیطی ضروری میباشد و قبل از شروع کار بررسی گردد</p> <p>۲- رعایت کامل نکات ایمنی و بهداشت فردی و مدل حین آزمون بررسی گردد</p> <p>۳- تنظیم و ارائه فرم مشاوره کنترل گردد</p> <p>۴- در هر مرحله نحوه اجرای مراحل کار و نتیجه کلی کار بررسی گردد</p> <p>۵- مدیریت زمان بررسی گردد</p> <p>۶- اخلاق حرفه ای در تمام مراحل آزمون بررسی گردد</p>
---

جدول ۱۱ - فرایند اجرای پروژه (نسخه آزمون شونده)

مقیاس	بارم	مدت انجام کار-دقیقه	ریز فعالیت یا چگونگی روند انجام کار	شماره شایستگی‌ها	عنوان فعالیت(عنصر شایستگی)	توالی فرایند کار
*	۵	۳	ارزیابی آناتومی سر و گردن و مورفولوژی چهره	۱	پذیرش مشتری و مشاوره جهت انجام کار	مرحله اول
*	۵	۳	ارزیابی ویژگیهای مو ( شکل، ضخامت، تولید)			
*	۵	۴	تکمیل صحیح فرم مشاوره با مشتری			
*	۵	۳	نحوه انتخاب صحیح ابزار، تجهیزات و مواد مصرفی	۲	آماده سازی تجهیزات، ابزار و محیط کار	مرحله دوم
*	۵	۳	نحوه ضد عفونی تجهیزات و ابزار			
*	۳	۵	رعایت ارگونومی آزمون شونده و مدل در اجرای کار			
*	۲	۴	استفاده از وسایل حفاظت فردی			
*	۵	۵	نحوه صحیح تقسیم بندی بر اساس نقشه کار	۳	کوتاه کردن مو با تکنیکهای شانه	مرحله سوم
*	۱۵	۲۵	نحوه صحیح انجام کوتاه با ماشین بصورت افزایشی یا یکدست با توجه به نقشه کار			
*	۱۰	۱۵	نحوه صحیح انجام کوتاه شانه و قیچی بصورت یکدست یا افزایشی طبق نقشه کار			
*	۱۰	۲۵	نحوه صحیح انجام برش آنکاردر با ماشین اصلاح			
*	۱۰	۱۵	نحوه صحیح حالت دادن به مو طبق نقشه کار			
*	۳	۳	بررسی کوتاهی مو بر اساس نقشه کار	۴	ارزیابی خدمات و تکمیل کار	مرحله چهارم
*	۳	۲	بررسی نتیجه کار بر اساس آناتومی سر و گردن و مورفولوژی چهره			
*	۵	۲	بررسی توصیه های مراقبتی به مشتری			
*	۴	۳	بررسی ضد عفونی تجهیزات و ابزار و محیط و دفع پسماند در پایان کار			

جدول ۱۲ - لیست تجهیزات ( نسخه رئیس حوزه سنجش ، مسؤل آزمون و آزمونگر )

ردیف	نام تجهیزات	مشخصات فنی	تعداد	واحد سنجه	آزمونگر	آزمون شونده	توضیحات
	آینه	استاندارد ۵۰,۷۰	۱	جام	*	به تعداد هر کارآموز	
	صندلی کوتاهی	استاندارد	۱	عدد	*	به تعداد کارآموز	
	کپسول آتشنشانی	حاوی پودر و کف	۱	دستگاه	*	به ازای هر کارگاه	
	جعبه کمکهای اولیه	استاندارد	۱	جعبه	*	به ازای هر کارگاه	
	میز کار	استاندارد	۱	عدد	*	به ازای هر نفر	
	تهویه مناسب	استاندارد	۱	عدد	*	به تعداد هر کارآموز	
	سرشوی	سرامیکی	۱	عدد		به ازای هر ۱۰ نفر	
	سطل زباله	متوسط	۱	عدد	*	به ازای هر ده نفر	

جدول ۱۳ - لیست ابزارآلات ( نسخه رئیس حوزه سنجش، مسؤل آزمون و آزمونگر )

ردیف	نام ابزارآلات	مشخصات فنی	تعداد	واحد سنجه	آزمونگر	آزمون شونده	توضیحات
۱	کلیپس مو	پلاستیکی	۱	عدد		*	به ازای هر ۵ نفر
۲	شانه معمولی	پلاستیکی	۱	عدد		*	به ازای هر کارآموز
۳	شانه دم باریک	پلاستیکی- کربنیک	۱	عدد		*	به ازای هر کارآموز
۴	شانه تخت	چوبی	۱	عدد		*	به ازای هر کارآموز
۵	آپاش	معمولی	۱	عدد		*	به ازای هر کارآموز
۶	سشوار	برقی	۱	عدد		*	به ازای هر کارآموز
۷	دسته تیغ	فلزی-پلاستیکی	۱	عدد		*	به ازای هر کارآموز
۸	ماشین اصلاح	برقی	۱	عدد		*	به ازای هر کارآموز
۹	قیچی	ساده	۱	عدد		*	به ازای هر کارآموز
۱۰	قیچی	دندار دار ۵۰٪	۱	عدد		*	به ازای هر کارآموز

جدول ۱۴ - لیست مواد مصرفی و قیمت (نسخه رئیسی حوزه سنجش، مسئول آزمون و آزمونگر)

ردیف	نام مواد مصرفی	مشخصات فنی	تعداد	واحد سنجه	قیمت واحد به ریال	آزمونگر	آزمون شونده	توضیحات
۱	مواد شوینده و پاک کننده	استاندارد	۱	لیتر	۲۰۰۰۰۰	*	به ازای هر کارگاه	
۲	مواد ضد عفونی محیط	استاندارد	۱	لیتر	۲۰۰۰۰۰	*	به ازای هر کارگاه	
۳	مواد ضد عفونی تجهیزات و ابزار	استاندارد	۱	لیتر	۲۰۰۰۰۰	*	به ازای هر کارآموز	
۴	مواد ضد عفونی دست	استاندارد	۱	عدد	۵۰۰۰۰	*	به ازای هر کارآموز	
۵	کیسه زباله	متوسط	۱	عدد	۵۰۰۰	*	به ازای هر سطل زباله	
۶	دستکش	یکبار مصرف	۱	جفت	۱۰۰۰۰۰	*	به ازای هر کارآموز	
	پیشبند	یکبار مصرف	۱	عدد	۵۰۰۰	*	به ازای هر کارآموز	

سازمان آموزش فنی و حرفه‌ای کشور

جدول ۱۵ - چک لیست معیارهای نگرشی (نسخه آزمونگر)

نام و نام خانوادگی آزمون شونده:		کد ملی:		تاریخ آزمون:		ساعت شروع:		ساعت پایان:			
ردیف	مهارت های توانائی اشتغال	شایستگی ها					نمره داوطلب	طیف			
		هرگز	گاهی	معمولا	اغلب	همیشه					
		۰	۰,۲۵	۰,۵	۰,۷۵	۱					
۱	اخلاق کاری	اعتماد به نفس و خود اتکائی نشان می دهد									
۲		مسئولیت پذیر است									
۳		با مباحث کار می کند									
۴		مسئولیت رفتارهایش را می پذیرد									
۵		خویشتن دار است و در یک روش کنترل شده کار می کند									
۶		در گفتار، عمل و کردار، بلوغ از خود نشان می دهد									
۷		کارش را خود ارزیابی می کند									
۸	مسئولیت پذیری	کار را سازماندهی و زمان را به طور موثر مدیریت می کند									
۹		توانائی تکمیل تکالیف در زمان مقرر را از خود به نمایش می گذارد									
۱۰		از دستورات شفاهی، بصری و کتبی پیروی می کند									
۱۱		از موادمصرفی، ابزارآلات خوب مواظبت می کند									
۱۲	استدلال و حل مساله	با تغییرات خواسته های شغلی تطابق پذیری دارد									
۱۳		منطقی است و قضاوت های عینی می سازد									
۱۴		روش ها و قواعد را می فهمد									
۱۵		ابتکار نشان می دهد									
۱۶	سلامتی و عادات ایمنی	سرعت تولید و آهنگ کاری خوب دارد									
۱۷		نسبت به حفاظت و ایمنی تجهیزات و دستگاه ها اهتمام لازم دارد									
۱۸		به شیوه مناسب و آراستگی لباس می پوشد									
۱۹		موقعیت های استرس زا را تشخیص میدهد									
۲۰		موقعیت های استرس زا را به راحتی مدیریت می کند.									
جمع کل											

ناظر آزمون  
نام و نام خانوادگی و امضاء:

آزمونگر دوم  
نام و نام خانوادگی و امضاء:

آزمونگر اول  
نام و نام خانوادگی و امضاء:

بسمه تعالی

ارزشیابی مهارتی با الگوی سنجش عملکردی

# پروژه آزمون عملی «مایانی»

گروه شغلی : خدمات

عنوان استاندارد : کوتاه کردن مو با تکنیکهای شانه

کد استاندارد : ۵۱۴۱۳۰۰۰۰۱

سازمان آموزش فنی و حرفه‌ای کشور

کد پروژه : ۱۴۰۱/۵۱۴۱۳۰۰۰۰۱/۱۸۲

زمان آزمون : ۱۲۰ دقیقه

تاریخ تدوین پروژه آزمون : ۱۴۰۱/۱۰/۱۰

### جدول ۱

فهرست محتوی پروژه	
ردیف	فهرست محتوی
۱	تهیه کنندگان
۲	مشخصات استاندارد آموزشی
۳	توضیح مختصر در مورد پروژه
۴	نقشه کار عملی
۵	دستورالعمل (فرآیند) اجرای پروژه
۶	لیست تجهیزات
۷	لیست ابزارآلات
۸	لیست مواد مصرفی
۹	امتیازبندی
۱۰	چک لیست معیارهای نگرشی
۱۱	نتیجه نهایی

سازمان آموزش فنی و حرفه‌ای کشور

جدول ۲ - تهیه کنندگان:

ردیف	نام و نام خانوادگی	تحصیلات	سابقه آموزشی (سال)	سایر اطلاعات
۱	مهديه دياني	آخرین مدرک تحصیلی	سابقه فعالیت مربی دولتی	تلفن ثابت: ۰۵۱۳۶۰۵۱۶۵۸
		کارشناسی ارشد		تلفن همراه: ۰۹۱۵۵۰۲۱۸۸۲
		رشته تحصیلی	سابقه فعالیت مربی غیر دولتی	ایمیل: mahdiehdayyani1982@gmail.com
۲	سیده خدیجه کاظمی سنگدهی	آخرین مدرک تحصیلی	سابقه فعالیت مربی دولتی	تلفن ثابت: ۰۱۱۳۳۱۱۴۹۴
		کارشناسی		تلفن همراه: ۰۹۱۱۱۵۴۱۵۸۵
		رشته تحصیلی	سابقه فعالیت مربی غیر دولتی	ایمیل: areFehkazemi51@gmail.com
۳	شعله جعفری	آخرین مدرک تحصیلی	سابقه فعالیت مربی دولتی	تلفن ثابت: ۰۱۱۳۳۳۲۵۴۸۰
		کارشناسی		تلفن همراه: ۰۹۱۱۱۵۸۳۹۱۶
		رشته تحصیلی	سابقه فعالیت مربی غیر دولتی	ایمیل: sholeh.jafari@gmail.com
۴	شهناز گلریزی	آخرین مدرک تحصیلی	سابقه فعالیت مربی دولتی	تلفن ثابت: ۰۵۱۳۶۰۵۱۶۵۸
		کاردانی		تلفن همراه: ۰۹۱۵۱۵۸۱۶۸۴
		رشته تحصیلی	سابقه فعالیت مربی غیر دولتی	ایمیل: Goriz.saloon@yahoo.com
		حسابداری	۳۵ سال	آدرس: مشهد چهارراه معلم سیدرضی ۲۵ - پلاک ۲۳۸ آموزشگاه گلریز



جدول ۳ - مشخصات استاندارد آموزشی □ / استاندارد ارزشیابی \*:

خوشه: خدمات گروه: مراقبت زیبایی

تئوری		میزان ساعت آموزشی	کد استاندارد:	نام استاندارد
-	عملی		۵۱۴۱۳۰۰۰۰۱	کوتاه کردن مو با تکنیکهای شانه
-	پروژه			
-	کارورزی			

جدول ۴ - فهرست شایستگی های استاندارد آموزشی / فهرست مراحل کار استاندارد ارزشیابی:

ردیف	عناوین شایستگی / توانایی یا عناوین مراحل کار	میزان ساعت آموزش		
		تئوری	عملی	جمع
۱	پذیرش مشتری و مشاوره جهت انجام کار			
۲	آماده سازی تجهیزات، ابزار و محیط کار			
۳	کوتاه کردن مو با تکنیکهای شانه			
۴	ارزیابی خدمات و تکمیل کار			
۵				
۶				
۷				
۸				
۹				
۱۰				
۱۱	کارورزی	-		
۱۲	پروژه	-		
	جمع کل			۳۰

### جدول ۵- نقشه کار عملی ( نسخه آزمونگر و آزمون شونده )

آزمون شونده محترم :

با توجه به تصویر زیر در مدت زمان ۱۲۰ دقیقه با توجه به رعایت نکات ایمنی و بهداشتی و ابزار مناسب و در نظر گرفتن آناتومی سر و گردن و مورفولوژی چهره کوتاهی مورد نظر را به نحو احسن اجرا نمایید



--

**جدول ۶- توضیحات نقشه عملی: (نسخه آزمونگر و آزمون‌شونده)**

**آزمون شونده محترم**

بایستی در مدت زمان مشخص مقدمات اولیه کار را انجام دهید  
مطابق با نقشه کار ملزم به اجرای مدل کوتاه کردن مو با تکنیکهای شانه میباشید  
تقسیم بندی و حالت دادن مو بر اساس نقشه کار مهم میباشد  
اجرای کار با ابزار قیچی، ماشین برقی، قیچی دنداندار بر اساس نقشه کار ضروری میباشد  
ارزیابی کار را مطابق با مدل انتخابی و پایان کار در نظر بگیرید

**جدول ۷- توضیح مختصر فرآیند اجرای پروژه: (نسخه آزمونگر)**

**اهداف پروژه:**

فرآیندی  تولیدی

**در این پروژه:**

- ۱) زمان انجام فرآیند حائز اهمیت می باشد.  نمی باشد.
- ۲) رعایت توالی انجام مراحل فعالیت مهم می باشد.  نمی باشد.
- ۳) مقدار استفاده از مواد مصرفی دارای اهمیت می باشد.  نمی باشد.
- ۴) ساخت محصول جز موارد با اهمیت پروژه می باشد.  نمی باشد.
- ۵) رعایت نکات ایمنی و حفاظتی الزامی می باشد.  نمی باشد.
- ۶) ...

**جدول ۸- نمرات کاهشی (نسخه آزمونگر)**

مجاز هست	مجاز نیست	افزودن مواد مصرفی / زمان ، با کسر نمره
----------	-----------	--

نیم تا یکساعت	تا نیم ساعت	-	در صورت عدم رعایت زمان بندی در اجرای مراحل کاری	زمان اجرای فرآیند
..... درصد از کل بارم کم می شود.	.... درصد از کل بارم کم می شود	-	در صورت عدم رعایت میزان مواد مصرفی	مقدار مواد مصرفی
..... درصد از کل بارم کم می شود		-		

**جدول ۱۰ ( نسخه آزمونگر و آزمون شونده )**

نکات یا مواردی که در اجرای پروژه توسط آزمون دهنده رعایت آن الزامی است:

- ۱- تنظیم فرم مشاوره انجام گردد
- ۲- تشخیص صحیح تجهیزات ابزار و مواد مصرفی انجام گردد
- ۳- تشخیص صحیح مدل از روی تصویر ارائه گردد
- ۴- تشخیص صحیح ابزار(قیچی ، ماشین برقی و...) با نقشه کار انجام گردد
- ۵- رعایت نکات ایمنی و بهداشتی قبل ،حین و بعد از آزمون انجام گردد
- ۶- مدیریت زمان بر اساس فرایند پروژه رعایت گردد
- ۷- رعایت بهداشت پایانی و دفع پسماند انجام شود
- ۸- اخلاق حرفه ای (حرکات، گفتار، منش ) در تمام مراحل آزمون انجام شود

**جدول ۹ ( نسخه آزمونگر )**

نکات یا مواردی که در اجرای پروژه توسط آزمونگر رعایت آن الزامی است:

- ۱- آلودگی زدایی محیطی ضروری میباشد و قبل از شروع کار بررسی گردد
- ۲- رعایت کامل نکات ایمنی و بهداشت فردی و مدل حین آزمون بررسی گردد
- ۳- تنظیم و ارائه فرم مشاوره کنترل گردد
- ۴- در هر مرحله نحوه اجرای مراحل کار و نتیجه کلی کار بررسی گردد
- ۵- مدیریت زمان بررسی گردد
- ۶- اخلاق حرفه ای در تمام مراحل آزمون بررسی گردد

سازمان آموزش فنی و حرفه‌ای کشور

جدول ۱۱ - فرایند اجرای پروژه (نسخه آزمون شونده)

مقیاس	بارم	مدت انجام کار - دقیقه	ریز فعالیت یا چگونگی روند انجام کار	شماره شایستگی‌ها	عنوان فعالیت (عنصر شایستگی)	توالی فرایند کار
*	۵	۳	ارزیابی آناتومی سر و گردن و مورفولوژی چهره	۱	پذیرش مشتری و مشاوره جهت انجام کار	مرحله اول
*	۵	۳	ارزیابی ویژگیهای مو (شکل، ضخامت، تولید)			
*	۵	۴	تکمیل صحیح فرم مشاوره با مشتری			
*	۵	۳	نحوه انتخاب صحیح ابزار، تجهیزات و مواد مصرفی	۲	آماده سازی تجهیزات، ابزار و محیط کار	مرحله دوم
*	۵	۳	نحوه ضد عفونی تجهیزات و ابزار			
*	۳	۵	رعایت ارگونومی آزمون شونده و مدل در اجرای کار			
*	۲	۴	استفاده از وسایل حفاظت فردی			
*	۵	۵	نحوه صحیح تقسیم بندی بر اساس نقشه کار	۳	کوتاه کردن مو با تکنیکهای شانه	مرحله سوم
*	۱۵	۲۵	نحوه صحیح انجام کوتاه با ماشین بصورت افزایشی یا یکدست با توجه به نقشه کار			
*	۱۰	۱۵	نحوه صحیح انجام کوتاه شانه و قیچی بصورت یکدست یا افزایشی طبق نقشه کار			
*	۱۰	۲۵	نحوه صحیح انجام برش آنکاردر با ماشین اصلاح			
*	۱۰	۱۵	نحوه صحیح حالت دادن به مو طبق نقشه کار			
*	۳	۳	بررسی کوتاهی مو بر اساس نقشه کار	۴	ارزیابی خدمات و تکمیل کار	مرحله چهارم
*	۳	۲	بررسی نتیجه کار بر اساس آناتومی سر و گردن و مورفولوژی چهره			
*	۵	۲	بررسی توصیه های مراقبتی به مشتری			
*	۴	۳	بررسی ضد عفونی تجهیزات و ابزار و محیط و دفع پسماند در پایان کار			

**جدول ۱۲ - لیست تجهیزات ( نسخه رئیس حوزه سنجش ، مسئول آزمون و آزمونگر )**

ردیف	نام تجهیزات	مشخصات فنی	تعداد	واحد سنجش	آزمونگر	آزمون شونده	توضیحات
	آینه	استاندارد ۵۰,۷۰	۱	جام	*	به تعداد هر کارآموز	
	صندلی کوتاهی	استاندارد	۱	عدد	*	به تعداد کارآموز	
	کپسول آتشنشانی	حاوی پودر و کف	۱	دستگاه	*	به ازای هر کارگاه	
	جعبه کمکهای اولیه	استاندارد	۱	جعبه	*	به ازای هر کارگاه	
	میز کار	استاندارد	۱	عدد	*	به ازای هر نفر	
	تهویه مناسب	استاندارد	۱	عدد	*	به تعداد هر کارآموز	
	سرشوی	سرامیکی	۱	عدد		به ازای هر ۱۰ نفر	
	سطل زباله	متوسط	۱	عدد	*	به ازای هر ده نفر	

**جدول ۱۳ - لیست ابزارآلات ( نسخه رئیس حوزه سنجش ، مسئول آزمون و آزمونگر )**

ردیف	نام ابزارآلات	مشخصات فنی	تعداد	واحد سنجش	آزمونگر	آزمون شونده	توضیحات
۱	کلیپس مو	پلاستیکی	۱	عدد		به ازای هر ۵ نفر	
۲	شانه معمولی	پلاستیکی	۱	عدد		به ازای هر کارآموز	
۳	شانه دم باریک	پلاستیکی- کربنیک	۱	عدد		به ازای هر کارآموز	
۴	شانه تخت	چوبی	۱	عدد		به ازای هر کارآموز	
۵	آپاش	معمولی	۱	عدد		به ازای هر کارآموز	
۶	سشوار	برقی	۱	عدد		به ازای هر کارآموز	
۷	دسته تیغ	فلزی-پلاستیکی	۱	عدد		به ازای هر کارآموز	
۸	ماشین اصلاح	برقی	۱	عدد		به ازای هر کارآموز	
۹	قیچی	ساده	۱	عدد		به ازای هر کارآموز	
۱۰	قیچی	دندار دار ۵۰٪	۱	عدد		به ازای هر کارآموز	

جدول ۱۴ - لیست مواد مصرفی و قیمت (نسخه رئیس حوزه سنجش، مسئول آزمون و آزمونگر)

ردیف	نام مواد مصرفی	مشخصات فنی	تعداد	واحد سنجه	قیمت واحد به ریال	آزمونگر	آزمون شونده	توضیحات
۱	مواد شوینده و پاک کننده	استاندارد	۱	لیتر	۲۰۰۰۰۰	*	به ازای هر کارگاه	
۲	مواد ضد عفونی محیط	استاندارد	۱	لیتر	۲۰۰۰۰۰	*	به ازای هر کارگاه	
۳	مواد ضد عفونی تجهیزات و ابزار	استاندارد	۱	لیتر	۲۰۰۰۰۰	*	به ازای هر کارآموز	
۴	مواد ضد عفونی دست	استاندارد	۱	عدد	۵۰۰۰۰۰	*	به ازای هر کارآموز	
۵	کیسه زباله	متوسط	۱	عدد	۵۰۰۰۰	*	به ازای هر سطل زباله	
۶	دستکش	یکبار مصرف	۱	جفت	۱۰۰۰۰۰۰	*	به ازای هر کارآموز	
	پیشبند	یکبار مصرف	۱	عدد	۵۰۰۰۰	*	به ازای هر کارآموز	

سازمان آموزش فنی و حرفه‌ای کشور

جدول ۱۵ - چک لیست معیارهای نگرشی (نسخه آزمونگر)

نام و نام خانوادگی آزمون شونده:		کد ملی:		تاریخ آزمون:		ساعت شروع:		ساعت پایان:			
ردیف	مهارت های توانائی اشتغال	شایستگی ها					طیف				
		هرگز	گاهی	معمولا	اغلب	همیشه	نمره داوطلب				
		۰	۰,۲۵	۰,۵	۰,۷۵	۱					
۱	اخلاق کاری	اعتماد به نفس و خود اتکائی نشان می دهد									
۲		مسئولیت پذیر است									
۳		با مباحث کار می کند									
۴		مسئولیت رفتارهایش را می پذیرد									
۵		خویشتن دار است و در یک روش کنترل شده کار می کند									
۶		در گفتار، عمل و کردار، بلوغ از خود نشان می دهد									
۷		کارش را خود ارزیابی می کند									
۸	مسئولیت پذیری	کار را سازماندهی و زمان را به طور موثر مدیریت می کند									
۹		توانائی تکمیل تکالیف در زمان مقرر را از خود به نمایش می گذارد									
۱۰		از دستورات شفاهی، بصری و کتبی پیروی می کند									
۱۱		از موادمصرفی، ابزارآلات خوب مواظبت می کند									
۱۲	استدلال و حل مساله	با تغییرات خواسته های شغلی تطابق پذیری دارد									
۱۳		منطقی است و قضاوت های عینی می سازد									
۱۴		روش ها و قواعد را می فهمد									
۱۵		ابتکار نشان می دهد									
۱۶	سلامتی و عادات ایمنی	سرعت تولید و آهنگ کاری خوب دارد									
۱۷		نسبت به حفاظت و ایمنی تجهیزات و دستگاه ها اهتمام لازم دارد									
۱۸		به شیوه مناسب و آراستگی لباس می پوشد									
۱۹		موقعیت های استرس زا را تشخیص میدهد									
۲۰		موقعیت های استرس زا را به راحتی مدیریت می کند.									
جمع کل											

ناظر آزمون  
نام و نام خانوادگی و امضاء:

آزمونگر دوم  
نام و نام خانوادگی و امضاء:

آزمونگر اول  
نام و نام خانوادگی و امضاء:



بسمه تعالی

ارزشیابی مهارتی با الگوی سنجش عملکردی

# پروژه آزمون عملی «مایانی»

گروه شغلی : خدمات

عنوان استاندارد : کوتاه کردن مو با تکنیکهای شانه

کد استاندارد : ۵۱۴۱۳۰۰۰۰۱

سازمان آموزش فنی و حرفه‌ای کشور

کد پروژه : ۱۴۰۱/۵۱۴۱۳۰۰۰۰۱/۱۸۳

زمان آزمون : ۱۲۰ دقیقه

تاریخ تدوین پروژه آزمون : ۱۴۰۱/۱۰/۱۰

### جدول ۱

فهرست محتوی پروژه	
ردیف	فهرست محتوی
۱	تهیه کنندگان
۲	مشخصات استاندارد آموزشی
۳	توضیح مختصر در مورد پروژه
۴	نقشه کار عملی
۵	دستورالعمل (فرآیند) اجرای پروژه
۶	لیست تجهیزات
۷	لیست ابزارآلات
۸	لیست مواد مصرفی
۹	امتیازبندی
۱۰	چک لیست معیارهای نگرشی
۱۱	نتیجه نهایی

سازمان آموزش فنی و حرفه‌ای کشور

جدول ۲ - تهیه کنندگان:

ردیف	نام و نام خانوادگی	تحصیلات	سابقه آموزشی (سال)	سایر اطلاعات
۱	مهديه دياني	آخرین مدرک تحصیلی	سابقه فعالیت مربی دولتی	تلفن ثابت: ۰۵۱۳۶۰۵۱۶۵۸
		کارشناسی ارشد		تلفن همراه: ۰۹۱۵۵۰۲۱۸۸۲
		رشته تحصیلی	سابقه فعالیت مربی غیر دولتی	ایمیل: mahdiehdayyani1982@gmail.com
۲	سیده خدیجه کاظمی سنگدهی	آخرین مدرک تحصیلی	سابقه فعالیت مربی دولتی	تلفن ثابت: ۰۱۱۳۳۱۱۴۹۴
		کارشناسی		تلفن همراه: ۰۹۱۱۱۵۴۱۵۸۵
		رشته تحصیلی	سابقه فعالیت مربی غیر دولتی	ایمیل: areFehkazemi51@gmail.com
۳	شعله جعفری	آخرین مدرک تحصیلی	سابقه فعالیت مربی دولتی	تلفن ثابت: ۰۱۱۳۳۳۲۵۴۸۰
		کارشناسی		تلفن همراه: ۰۹۱۱۱۵۸۳۹۱۶
		رشته تحصیلی	سابقه فعالیت مربی غیر دولتی	ایمیل: sholeh.jafari@gmail.com
۴	شهناز گلریزی	آخرین مدرک تحصیلی	سابقه فعالیت مربی دولتی	تلفن ثابت: ۰۵۱۳۶۰۵۱۶۵۸
		کاردانی		تلفن همراه: ۰۹۱۵۱۵۸۱۶۸۴
		رشته تحصیلی	سابقه فعالیت مربی غیر دولتی	ایمیل: Goriz.saloon@yahoo.com
		حسابداری	۳۵ سال	آدرس: مشهد چهارراه معلم سیدرضی ۲۵ - پلاک ۲۳۸ آموزشگاه گلریز

جدول ۳ - مشخصات استاندارد آموزشی  / استاندارد ارزشیابی :

خوشه: خدمات گروه: مراقبت زیبایی

تئوری		میزان ساعت آموزشی	کد استاندارد:	نام استاندارد
-	عملی		۵۱۴۱۳۰۰۰۰۱	کوتاه کردن مو با تکنیکهای شانه
-	پروژه			
-	کارورزی			

جدول ۴ - فهرست شایستگی های استاندارد آموزشی / فهرست مراحل کار استاندارد ارزشیابی:

ردیف	عناوین شایستگی/ توانایی یا عناوین مراحل کار	میزان ساعت آموزش		
		تئوری	عملی	جمع
۱	پذیرش مشتری و مشاوره جهت انجام کار			
۲	آماده سازی تجهیزات، ابزار و محیط کار			
۳	کوتاه کردن مو با تکنیکهای شانه			
۴	ارزیابی خدمات و تکمیل کار			
۵				
۶				
۷				
۸				
۹				
۱۰				
۱۱	کارورزی	-		
۱۲	پروژه	-		
	جمع کل			۳۰

### جدول ۵- نقشه کار عملی ( نسخه آزمونگر و آزمون شونده )

آزمون شونده محترم :

با توجه به تصویر زیر در مدت زمان ۱۲۰ دقیقه با توجه به رعایت نکات ایمنی و بهداشتی و ابزار مناسب و در نظر گرفتن آناتومی سر و گردن و مورفولوژی چهره کوتاهی مورد نظر را به نحو احسن اجرا نمایید



--

**جدول ۶- توضیحات نقشه عملی: (نسخه آزمونگر و آزمون شونده)****آزمون شونده محترم**

بایستی در مدت زمان مشخص مقدمات اولیه کار را انجام دهید  
مطابق با نقشه کار ملزم به اجرای مدل کوتاه کردن مو با تکنیکهای شانه میباشید  
تقسیم بندی و حالت دادن مو بر اساس نقشه کار مهم میباشد  
اجرای کار با ابزار قیچی، ماشین برقی، قیچی دنداندار بر اساس نقشه کار ضروری میباشد  
ارزیابی کار را مطابق با مدل انتخابی و پایان کار در نظر بگیرید

**جدول ۷- توضیح مختصر فرآیند اجرای پروژه: (نسخه آزمونگر)****اهداف پروژه:**

فرآیندی  تولیدی

**در این پروژه:**

- ۱) زمان انجام فرآیند حائز اهمیت می باشد.  نمی باشد.
- ۲) رعایت توالی انجام مراحل فعالیت مهم می باشد.  نمی باشد.
- ۳) مقدار استفاده از مواد مصرفی دارای اهمیت می باشد.  نمی باشد.
- ۴) ساخت محصول جز موارد با اهمیت پروژه می باشد.  نمی باشد.
- ۵) رعایت نکات ایمنی و حفاظتی الزامی می باشد.  نمی باشد.
- ۶) ...

**جدول ۸- نمرات کاهشی (نسخه آزمونگر)**

مجاز هست		مجاز نیست	افزودن مواد مصرفی / زمان ، با کسر نمره
نیم تا یکساعت	تا نیم ساعت	-	در صورت عدم رعایت زمان

فرآیند	بندی در اجرای مراحل کاری	.... درصد از کل بارم کم می شود	..... درصد از کل بارم کم می شود.
مقدار مواد مصرفی	در صورت عدم رعایت میزان مواد مصرفی	-	..... درصد از کل بارم کم می شود

**جدول ۹ (نسخه آزمونگر)**

نکات یا مواردی که در اجرای پروژه توسط آزمونگر رعایت آن الزامی است:

- ۱- آلودگی زدایی محیطی ضروری میباشد و قبل از شروع کار بررسی گردد
- ۲- رعایت کامل نکات ایمنی و بهداشت فردی و مدل حین آزمون بررسی گردد
- ۳- تنظیم و ارائه فرم مشاوره کنترل گردد
- ۴- در هر مرحله نحوه اجرای مراحل کار و نتیجه کلی کار بررسی گردد
- ۵- مدیریت زمان بررسی گردد
- ۶- اخلاق حرفه ای در تمام مراحل آزمون بررسی گردد

**جدول ۱۰ (نسخه آزمونگر و آزمون شونده)**

نکات یا مواردی که در اجرای پروژه توسط آزمون دهنده رعایت آن الزامی است:

- ۱- تنظیم فرم مشاوره انجام گردد
- ۲- تشخیص صحیح تجهیزات ابزار و مواد مصرفی انجام گردد
- ۳- تشخیص صحیح مدل از روی تصویر ارائه گردد
- ۴- تشخیص صحیح ابزار(قیچی ، ماشین برقی و...) با نقشه کار انجام گردد
- ۵- رعایت نکات ایمنی و بهداشتی قبل ،حین و بعد از آزمون انجام گردد
- ۶- مدیریت زمان بر اساس فرایند پروژه رعایت گردد
- ۷- رعایت بهداشت پایانی و دفع پسماند انجام شود
- ۸- اخلاق حرفه ای (حرکات،گفتار،منش ) در تمام مراحل آزمون انجام شود

جدول ۱۱ - فرایند اجرای پروژه (نسخه آزمون شونده)

مقیاس	بارم	مدت انجام کار-دقیقه	ریز فعالیت یا چگونگی روند انجام کار	شماره شایستگی ها	عنوان فعالیت(عنصر شایستگی)	توالی فرایندکار ی
*	۵	۳	ارزیابی آناتومی سر و گردن و مورفولوژی چهره	۱	پذیرش مشتری و مشاوره جهت انجام کار	مرحله اول
*	۵	۳	ارزیابی ویژگیهای مو ( شکل، ضخامت، تولید)			
*	۵	۴	تکمیل صحیح فرم مشاوره با مشتری			
*	۵	۳	نحوه انتخاب صحیح ابزار، تجهیزات و مواد مصرفی	۲	آماده سازی تجهیزات، ابزار و محیط کار	مرحله دوم
*	۵	۳	نحوه ضد عفونی تجهیزات و ابزار			
*	۳	۵	رعایت ارگونومی آزمون شونده و مدل در اجرای کار			
*	۲	۴	استفاده از وسایل حفاظت فردی			
*	۵	۵	نحوه صحیح تقسیم بندی بر اساس نقشه کار	۳	کوتاه کردن مو با تکنیکهای شانه	مرحله سوم
*	۱۵	۲۵	نحوه صحیح انجام کوتاه با ماشین بصورت افزایشی یا یکدست با توجه به نقشه کار			
*	۱۰	۱۵	نحوه صحیح انجام کوتاه شانه و قیچی بصورت یکدست یا افزایشی طبق نقشه کار			
*	۱۰	۲۵	نحوه صحیح انجام برش آنکاردر با ماشین اصلاح			
*	۱۰	۱۵	نحوه صحیح حالت دادن به مو طبق نقشه کار			
*	۳	۳	بررسی کوتاهی مو بر اساس نقشه کار	۴	ارزیابی خدمات و تکمیل کار	مرحله چهارم
*	۳	۲	بررسی نتیجه کار بر اساس آناتومی سر و گردن و مورفولوژی چهره			
*	۵	۲	بررسی توصیه های مراقبتی به مشتری			
*	۴	۳	بررسی ضد عفونی تجهیزات و ابزار و محیط و دفع پسماند در پایان کار			

جدول ۱۲ - لیست تجهیزات (نسخه رئیس حوزه سنجش، مسؤل آزمون و آزمونگر)

ردیف	نام تجهیزات	مشخصات فنی	تعداد	واحد سنجش	آزمونگر	آزمون شونده	توضیحات
آینه		استاندارد ۵۰،۷۰	۱	جام	*	به تعداد هر کارآموز	
صندلی کوتاهی		استاندارد	۱	عدد	*	به تعداد کارآموز	
کپسول آشنشانی		حاوی پودر و کف	۱	دستگاه	*	به ازای هر کارگاه	
جعبه کمکهای اولیه		استاندارد	۱	جعبه	*	به ازای هر کارگاه	



میز کار	استاندارد	۱	عدد	*	به ازای هر نفر
تهویه مناسب	استاندارد	۱	عدد	*	به تعداد هر کارآموز
سرشوی	سرامیکی	۱	عدد		به ازای هر ۱۰ نفر
سطل زباله	متوسط	۱	عدد	*	به ازای هر ده نفر

**جدول ۱۳ - لیست ابزارآلات (نسخه رئیس حوزه سنجش، مسئول آزمون و آزمونگر)**

ردیف	نام ابزارآلات	مشخصات فنی	تعداد	واحد سنجه	آزمونگر	آزمون شونده	توضیحات
۱	کلیپس مو	پلاستیکی	۱	عدد		*	به ازای هر ۵ نفر
۲	شانه معمولی	پلاستیکی	۱	عدد		*	به ازای هر کارآموز
۳	شانه دم باریک	پلاستیکی - کربنیک	۱	عدد		*	به ازای هر کارآموز
۴	شانه تخت	چوبی	۱	عدد		*	به ازای هر کارآموز
۵	آپاش	معمولی	۱	عدد		*	به ازای هر کارآموز
۶	سشوار	برقی	۱	عدد		*	به ازای هر کارآموز
۷	دسته تیغ	فلزی - پلاستیکی	۱	عدد		*	به ازای هر کارآموز
۸	ماشین اصلاح	برقی	۱	عدد		*	به ازای هر کارآموز
۹	قیچی	ساده	۱	عدد		*	به ازای هر کارآموز
۱۰	قیچی	دندار دار ۵۰٪	۱	عدد		*	به ازای هر کارآموز

**جدول ۱۴ - لیست مواد مصرفی و قیمت (نسخه رئیس حوزه سنجش، مسئول آزمون و آزمونگر)**

ردیف	نام مواد مصرفی	مشخصات فنی	تعداد	واحد سنجه	قیمت واحد به ریال	آزمونگر	آزمون شونده	توضیحات
۱	مواد شوینده و پاک کننده	استاندارد	۱	لیتر	۲۰۰۰۰۰۰		*	به ازای هر کارگاه
۲	مواد ضد عفونی محیط	استاندارد	۱	لیتر	۲۰۰۰۰۰۰		*	به ازای هر کارگاه
۳	مواد ضد عفونی تجهیزات و ابزار	استاندارد	۱	لیتر	۲۰۰۰۰۰۰		*	به ازای هر کارآموز
۴	مواد ضد عفونی دست	استاندارد	۱	عدد	۵۰۰۰۰۰		*	به ازای هر کارآموز
۵	کیسه زباله	متوسط	۱	عدد	۵۰۰۰۰		*	به ازای هر سطل

زباله								
به ازای هر کارآموز	*		۱۰۰۰۰۰	جفت	۱	یکبارمصرف	دستکش	۶
به ازای هر کارآموز	*		۵۰۰۰۰	عدد	۱	یکبارمصرف	پیشبند	



سازمان آموزش فنی و حرفه‌ای کشور

جدول ۱۵ - چک لیست معیارهای نگرشی (نسخه آزمونگر)

نام و نام خانوادگی آزمون شونده:		کد ملی:		تاریخ آزمون:		ساعت شروع:		ساعت پایان:		
ردیف	مهارت های توانائی اشتغال	شایستگی ها					طیف			
		هرگز	گاهی	معمولا	اغلب	همیشه	نمره داوطلب			
		۰	۰,۲۵	۰,۵	۰,۷۵	۱				
۱	اخلاق کاری	اعتماد به نفس و خود اتکائی نشان می دهد								
۲		مسئولیت پذیر است								
۳		با مباحث کار می کند								
۴		مسئولیت رفتارهایش را می پذیرد								
۵		خویشتن دار است و در یک روش کنترل شده کار می کند								
۶		در گفتار، عمل و کردار، بلوغ از خود نشان می دهد								
۷		کارش را خود ارزیابی می کند								
۸	مسئولیت پذیری	کار را سازماندهی و زمان را به طور موثر مدیریت می کند								
۹		توانائی تکمیل تکالیف در زمان مقرر را از خود به نمایش می گذارد								
۱۰		از دستورات شفاهی، بصری و کتبی پیروی می کند								
۱۱		از موادمصرفی، ابزارآلات خوب مواظبت می کند								
۱۲	استدلال و حل مساله	با تغییرات خواسته های شغلی تطابق پذیری دارد								
۱۳		منطقی است و قضاوت های عینی می سازد								
۱۴		روش ها و قواعد را می فهمد								
۱۵		ابتکار نشان می دهد								
۱۶	سلامتی و عادات ایمنی	سرعت تولید و آهنگ کاری خوب دارد								
۱۷		نسبت به حفاظت و ایمنی تجهیزات و دستگاه ها اهتمام لازم دارد								
۱۸		به شیوه مناسب و آراستگی لباس می پوشد								
۱۹		موقعیت های استرس زا را تشخیص میدهد								
۲۰		موقعیت های استرس زا را به راحتی مدیریت می کند.								
جمع کل										

ناظر آزمون  
نام و نام خانوادگی و امضاء:

آزمونگر دوم  
نام و نام خانوادگی و امضاء:

آزمونگر اول  
نام و نام خانوادگی و امضاء:

بسمه تعالی

ارزشیابی مهارتی با الگوی سنجش عملکردی

# پروژه آزمون عملی «مایانی»

گروه شغلی : خدمات

عنوان استاندارد : کوتاه کردن مو به روش لایه لایه

کد استاندارد: ۵۱۴۱۳۰۰۰۰۳

سازمان آموزش فنی و حرفه‌ای کشور

کد پروژه: ۱۴۰۱/۵۱۴۱۳۰۰۰۰۳/۱۷۵

زمان آزمون : ۹۰ دقیقه

تاریخ تدوین پروژه آزمون : ۱۴۰۱/۱۰/۱۰

## جدول ۱

فهرست محتوی پروژه	
ردیف	فهرست محتوی
۱	تهیه کنندگان
۲	مشخصات استاندارد آموزشی
۳	توضیح مختصر در مورد پروژه
۴	نقشه کار عملی
۵	دستورالعمل (فرآیند) اجرای پروژه
۶	لیست تجهیزات
۷	لیست ابزارآلات
۸	لیست مواد مصرفی
۹	امتیازبندی
۱۰	چک لیست معیارهای نگرشی
۱۱	نتیجه نهایی

سازمان آموزش فنی و حرفه‌ای کشور

جدول ۲ - تهیه کنندگان :

ردیف	نام و نام خانوادگی	تحصیلات	سابقه آموزشی (سال)	سایر اطلاعات
۱	مهديه دياني	آخرین مدرک تحصیلی	سابقه فعالیت مربی دولتی	تلفن ثابت : ۰۵۱۳۶۰۵۱۶۵۸
		کارشناسی ارشد		تلفن همراه : ۰۹۱۵۵۰۲۱۸۸۲
		رشته تحصیلی	سابقه فعالیت مربی غیر دولتی	ایمیل : mahdiehdayyani1982@gmail.com
	روانشناسی	۲۴ سال	آدرس : مشهد - چهارراه معلم - سیدرضی ۲۵ - پلاک ۲۳۸ مجتمع آموزشی گلریز و گلریزسان	
۲	سیده خدیجه کاظمی سنگدهی	آخرین مدرک تحصیلی	سابقه فعالیت مربی دولتی	تلفن ثابت : ۳۳۱۱۴۴۹۴
		کارشناسی		تلفن همراه : ۰۹۱۱۱۵۴۱۵۸۵
		رشته تحصیلی	سابقه فعالیت مربی غیر دولتی	ایمیل : areFehkazemi51@gmail.com
	مهندسی تکنولوژی نرم افزار	۲۳ سال	آدرس : ساری - فرهنگ ۱۹ مجتمع فیروز - آموزشگاه شلر	
۳	شعله جعفری	آخرین مدرک تحصیلی	سابقه فعالیت مربی دولتی	تلفن ثابت : ۳۳۳۲۵۴۸۰
		کارشناسی		تلفن همراه : ۰۹۱۱۱۵۸۳۹۱۶
		رشته تحصیلی	سابقه فعالیت مربی غیر دولتی	ایمیل : sholeh.jafari@gmail.com
	زبان و ادبیات فارسی	۲۹ سال	آدرس : ساری قارن رویروی بانک ملت آموزشگاه آنام	

سازمان آموزش فنی و حرفه‌ای کشور

جدول ۳ - مشخصات استاندارد آموزشی  / استاندارد ارزشیابی :

خوشه: خدمات گروه: مراقبت زیبایی

تئوری	عملی	پروژه	کارورزی	میزان ساعت آموزشی	کد استاندارد:	نام استاندارد
-	-	-	-		۵۱۴۱۳۰۰۰۰۳	کوتاه کردن مو به روش لایه لایه

جدول ۴ - فهرست شایستگی های استاندارد آموزشی / فهرست مراحل کار استاندارد ارزشیابی:

ردیف	عناوین شایستگی / توانایی یا عناوین مراحل کار	میزان ساعت آموزش		
		تئوری	عملی	جمع
۱	پذیرش مشتری و مشاوره جهت انجام کار			
۲	آماده سازی تجهیزات، ابزار و محیط کار			
۳	کوتاه کردن مو به روش لایه لایه			
۴	ارزیابی خدمات و تکمیل کار			
۵				
۶				
۷				
۸				
۹				
۱۰				
۱۱	کارورزی	-		
۱۲	پروژه	-		
	جمع کل			۳۰

### جدول ۵- نقشه کار عملی (نسخه آزمونگر و آزمون شونده)

آزمون شونده محترم:

با توجه به تصویر زیر در مدت زمان ۹۰ دقیقه با توجه به رعایت نکات ایمنی و بهداشتی و ابزار مناسب و در نظر گرفتن آناتومی سر و گردن و مورفولوژی چهره کوتاهی مورد نظر را به نحو احسن اجرا نمایید





**جدول ۶- توضیحات نقشه عملی: ( نسخه آزمونگر و آزمون شونده )**

<p style="text-align: right;"><b>آزمون شونده محترم</b></p> <p>بایستی در مدت زمان مشخص مقدمات اولیه کار را انجام دهید مطابق با نقشه کار ملزم به اجرای مدل لایه لایه زاویه ۴۵ درجه میباشید تقسیم بندی و حرکات بر اساس نقشه کار مهم میباشد فرم دهی به مو ضروری نمیباشد ارزیابی کار را مطابق با مدل انتخابی و پایان کار در نظر بگیرید</p>

**جدول ۷- توضیح مختصر فرآیند اجرای پروژه: ( نسخه آزمونگر )**

<b>اهداف پروژه:</b>	<input type="checkbox"/> فرآیندی <input checked="" type="checkbox"/> تولیدی
<b>در این پروژه:</b>	
(۱) زمان انجام فرآیند حائز اهمیت می باشد. <input checked="" type="checkbox"/> نمی باشد. <input type="checkbox"/> (۲) رعایت توالی انجام مراحل فعالیت مهم می باشد. <input checked="" type="checkbox"/> نمی باشد. <input type="checkbox"/> (۳) مقدار استفاده از مواد مصرفی دارای اهمیت می باشد. <input checked="" type="checkbox"/> نمی باشد. <input type="checkbox"/> (۴) ساخت محصول جز موارد با اهمیت پروژه می باشد. <input type="checkbox"/> نمی باشد. <input checked="" type="checkbox"/> (۵) رعایت نکات ایمنی و حفاظتی الزامی می باشد. <input checked="" type="checkbox"/> نمی باشد. <input type="checkbox"/> (۶) ...	

**جدول ۸- نمرات کاهشی ( نسخه آزمونگر )**

	مجاز نیست	مجاز هست	
افزودن مواد مصرفی / زمان ، با کسر نمره	مجاز نیست	مجاز هست	زمان اجرای
در صورت عدم رعایت زمان	-	تا نیم ساعت	نیم تا یکساعت



فرآیند	بندی در اجرای مراحل کاری	.... درصد از کل بارم کم می شود	..... درصد از کل بارم کم می شود.
مقدار مواد مصرفی	در صورت عدم رعایت میزان مواد مصرفی	-	..... درصد از کل بارم کم می شود

## جدول ۹ (نسخه آزمونگر)

نکات یا مواردی که در اجرای پروژه توسط آزمونگر رعایت آن الزامی است:
۱- آلودگی زدایی محیطی ضروری میباشد و قبل از شروع کار بررسی گردد
۲- رعایت کامل نکات ایمنی و بهداشت فردی و مدل حین آزمون بررسی گردد
۳- تنظیم و ارائه فرم مشاوره کنترل گردد
۴- در هر مرحله نحوه اجرای مراحل کار و نتیجه کلی کار بررسی گردد
۵- مدیریت زمان بررسی گردد
۶- اخلاق حرفه ای در تمام مراحل آزمون بررسی گردد

## جدول ۱۰ (نسخه آزمون شونده)

نکات یا مواردی که در اجرای پروژه توسط آزمون دهنده رعایت آن الزامی است:
۱- تکمیل فرم مشاوره انجام گردد
۲- تشخیص صحیح تجهیزات ابزار و مواد مصرفی انجام گردد
۳- تشخیص صحیح مدل از روی تصویر ارائه گردد
۴- رعایت نکات ایمنی و بهداشتی قبل، حین و بعد از آزمون انجام گردد
۵- مدیریت زمان بر اساس فرایند پروژه رعایت گردد
۶- رعایت بهداشت پایانی و دفع پسماند انجام شود
۷- اخلاق حرفه ای (حرکات، گفتار، منش) در تمام مراحل آزمون انجام شود

## جدول ۱۱ - فرایند اجرای پروژه (نسخه آزمون شونده)

مقیاس	بارم	مدت انجام کار - دقیقه	ریز فعالیت یا چگونگی روند انجام کار	شماره شایستگی ها	عنوان فعالیت (عنصر شایستگی)	توالی فرایند کاری
*	۳	۳	ارزیابی آناتومی سر و گردن و مورفولوژی چهره	۱	پذیرش مشتری و مشاوره جهت انجام کار	مرحله اول
*	۳	۳	ارزیابی ویژگیهای مو (شکل، ضخامت، تولید)			
*	۴	۴	تکمیل صحیح فرم مشاوره با مشتری			
*	۷	۳	نحوه انتخاب صحیح ابزار، تجهیزات و مواد مصرفی	۲	آماده سازی تجهیزات، ابزار و محیط کار	مرحله دوم
*	۷	۳	نحوه ضد عفونی تجهیزات و ابزار			
*	۶	۴	استفاده از وسایل حفاظت فردی			
*	۵	۵	نحوه صحیح رعایت ارگونومی مشتری و آزمون شونده			
*	۵	۱۰	نحوه صحیح تقسیم بندی بر اساس نقشه کار			
*	۵	۵	نحوه صحیح نقطه شروع بر اساس طرح انتخابی	۳	کوتاه کردن مو به روش لایه لایه	مرحله سوم
*	۲۰	۲۰	نحوه صحیح انجام برش ۴۵ درجه با قیچی			
*	۲۰	۲۰	نحوه صحیح انجام برش محو کننده با قیچی پیتاژ			
*	۳	۳	بررسی کوتاهی مو بر اساس نقشه کار	۴		مرحله چهارم
*	۳	۲	بررسی نتیجه کار بر اساس آناتومی سر و گردن و مورفولوژی چهره			
*	۲	۲	بررسی توصیه های مراقبتی به مشتری			

*	۲	۳	بررسی ضد عفونی تجهیزات و ابزار و محیط و دفع پسماند در پایان کار			

**جدول ۱۲ - لیست تجهیزات ( نسخه رئیس حوزه سنجش ، مسؤل آزمون و آزمونگر )**

ردیف	نام تجهیزات	مشخصات فنی	تعداد	واحد سنج	آزمونگر	آزمون شونده	توضیحات
	آینه	استاندارد ۵۰,۷۰	۱	جام	*	به تعداد هر کارآموز	
	صندلی کوتاهی	استاندارد	۱	عدد	*	به تعداد کارآموز	
	کپسول آتشنشانی	حاوی پودر و کف	۱	دستگاه	*	به ازای هر کارگاه	
	جعبه کمکهای اولیه	استاندارد	۱	جعبه	*	به ازای هر کارگاه	
	میز کار	استاندارد	۱	عدد	*	به ازای هر نفر	
	تهویه مناسب	استاندارد	۱	عدد	*	به تعداد هر کارآموز	
	سطل زباله	متوسط	۱	عدد	*	به ازای هر ده نفر	

**جدول ۱۳ - لیست ابزارآلات ( نسخه رئیس حوزه سنجش ، مسؤل آزمون و آزمونگر )**

ردیف	نام ابزارآلات	مشخصات فنی	تعداد	واحد سنج	آزمونگر	آزمون شونده	توضیحات
۱	کلیپس مو	پلاستیکی	۱	عدد		*	به ازای هر ۵ نفر
۲	شانه معمولی	پلاستیکی	۱	عدد		*	به ازای هر کارآموز
۳	شانه دم باریک	پلاستیکی - کربنیک	۱	عدد		*	به ازای هر کارآموز
۴	شانه تخت	چوبی	۱	عدد		*	به ازای هر کارآموز
۵	آپاش	معمولی	۱	عدد		*	به ازای هر کارآموز
۶	قیچی کوتاهی	فلزی	۱	عدد		*	به ازای هر کارآموز
	قیچی پیتاژ	فلزی	۱	عدد		*	به ازای هر کارآموز

**جدول ۱۴ - لیست مواد مصرفی و قیمت (نسخه رئیس حوزه سنجش، مسؤل آزمون و آزمونگر)**

ردیف	نام مواد مصرفی	مشخصات فنی	تعداد	واحد سنجه	قیمت واحد به ریال	آزمونگر	آزمون شونده	توضیحات
۱	مواد شوینده و پاک کننده	استاندارد	۱	لیتر	۲۰۰۰۰۰	*		به ازای هر کارگاه
۲	مواد ضد عفونی محیط	استاندارد	۱	لیتر	۲۰۰۰۰۰	*		به ازای هر کارگاه
۳	مواد ضد عفونی تجهیزات و ابزار	استاندارد	۱	لیتر	۲۰۰۰۰۰	*		به ازای هر کارآموز
۴	مواد ضد عفونی دست	استاندارد	۱	عدد	۵۰۰۰۰۰	*		به ازای هر کارآموز
۵	کیسه زباله	متوسط	۱	عدد	۵۰۰۰۰	*		به ازای هر سطل زباله
۶	دستکش	یکبار مصرف	۱	جفت	۱۰۰۰۰۰۰	*		به ازای هر کارآموز
	پیشبند	یکبار مصرف	۱	عدد	۵۰۰۰۰	*		به ازای هر کارآموز

سازمان آموزش فنی و حرفه‌ای کشور



## جدول ۱۵ - چک لیست معیارهای نگرشی (نسخه آزمونگر)

نام و نام خانوادگی آزمون شونده:		کد ملی:		تاریخ آزمون:		ساعت شروع:		ساعت پایان:			
ردیف	مهارت های توانائی اشتغال	شایستگی ها					طیف				
		هرگز	گاهی	معمولا	اغلب	همیشه	نمره داوطلب				
		۰	۰,۲۵	۰,۵	۰,۷۵	۱					
۱	اخلاق کاری	اعتماد به نفس و خود اتکائی نشان می دهد									
۲		مسئولیت پذیر است									
۳		با مباحث کار می کند									
۴		مسئولیت رفتارهایش را می پذیرد									
۵		خویشتن دار است و در یک روش کنترل شده کار می کند									
۶		در گفتار، عمل و کردار، بلوغ از خود نشان می دهد									
۷		کارش را خود ارزیابی می کند									
۸	مسئولیت پذیری	کار را سازماندهی و زمان را به طور موثر مدیریت می کند									
۹		توانائی تکمیل تکالیف در زمان مقرر را از خود به نمایش می گذارد									
۱۰		از دستورات شفاهی، بصری و کتبی پیروی می کند									
۱۱		از موادمصرفی، ابزارآلات خوب مواظبت می کند									
۱۲	استدلال و حل مساله	با تغییرات خواسته های شغلی تطابق پذیری دارد									
۱۳		منطقی است و قضاوت های عینی می سازد									
۱۴		روش ها و قواعد را می فهمد									
۱۵		ابتکار نشان می دهد									
۱۶	سلامتی و عادات ایمنی	سرعت تولید و آهنگ کاری خوب دارد									
۱۷		نسبت به حفاظت و ایمنی تجهیزات و دستگاه ها اهتمام لازم دارد									
۱۸		به شیوه مناسب و آراستگی لباس می پوشد									
۱۹		موقعیت های استرس زا را تشخیص میدهد									
۲۰		موقعیت های استرس زا را به راحتی مدیریت می کند.									
جمع کل											

ناظر آزمون  
نام و نام خانوادگی و امضاء:

آزمونگر دوم  
نام و نام خانوادگی و امضاء:

آزمونگر اول  
نام و نام خانوادگی و امضاء:

بسمه تعالی

ارزشیابی مهارتی با الگوی سنجش عملکردی

# پروژه آزمون عملی «مایانی»

گروه شغلی : خدمات

عنوان استاندارد : کوتاه کردن مو به روش لایه لایه

کد استاندارد: ۵۱۴۱۳۰۰۰۰۳

سازمان آموزش فنی و حرفه‌ای کشور

کد پروژه: ۱۴۰۱/۵۱۴۱۳۰۰۰۰۳/۱۷۷

زمان آزمون : ۹۰ دقیقه

تاریخ تدوین پروژه آزمون : ۱۴۰۱/۱۰/۱۰

## جدول ۱

فهرست محتوی پروژه	
ردیف	فهرست محتوی
۱	تهیه کنندگان
۲	مشخصات استاندارد آموزشی
۳	توضیح مختصر در مورد پروژه
۴	نقشه کار عملی
۵	دستورالعمل (فرآیند) اجرای پروژه
۶	لیست تجهیزات
۷	لیست ابزارآلات
۸	لیست مواد مصرفی
۹	امتیازبندی
۱۰	چک لیست معیارهای نگرشی
۱۱	نتیجه نهایی

سازمان آموزش فنی و حرفه‌ای کشور

جدول ۲ - تهیه کنندگان :

ردیف	نام و نام خانوادگی	تحصیلات	سابقه آموزشی (سال)	سایر اطلاعات
۱	مهديه دياني	آخرین مدرک تحصیلی	سابقه فعالیت مربی دولتی	تلفن ثابت : ۰۵۱۳۶۰۵۱۶۵۸
		کارشناسی ارشد		تلفن همراه : ۰۹۱۵۵۰۲۱۸۸۲
		رشته تحصیلی	سابقه فعالیت مربی غیر دولتی	ایمیل : mahdiehdayyani1982@gmail.com
	روانشناسی	۲۴ سال	آدرس : مشهد - چهارراه معلم - سیدرضی ۲۵ - پلاک ۲۳۸ مجتمع آموزشی گلریز و گلریزسان	
۲	سیده خدیجه کاظمی سنگدهی	آخرین مدرک تحصیلی	سابقه فعالیت مربی دولتی	تلفن ثابت : ۰۱۱۳۳۱۱۴۴۹۴
		کارشناسی		تلفن همراه : ۰۹۱۱۱۵۴۱۵۸۵
		رشته تحصیلی	سابقه فعالیت مربی غیر دولتی	ایمیل : areFehkazemi51@gmail.com
	مهندسی تکنولوژی نرم افزار	۲۳ سال	آدرس : ساری - فرهنگ ۱۹ مجتمع فیروز - آموزشگاه شلر	
۳	شعله جعفری	آخرین مدرک تحصیلی	سابقه فعالیت مربی دولتی	تلفن ثابت : ۰۱۱۳۳۳۲۵۴۸۰
		کارشناسی		تلفن همراه : ۰۹۱۱۱۵۸۳۹۱۶
		رشته تحصیلی	سابقه فعالیت مربی غیر دولتی	ایمیل : sholeh.jafari@gmail.com
	زبان و ادبیات فارسی	۲۹ سال	آدرس : ساری قارن رویروی بانک ملت آموزشگاه آنام	

سازمان آموزش فنی و حرفه‌ای کشور



جدول ۳ - مشخصات استاندارد آموزشی □ / استاندارد ارزشیابی \*:

خوشه: خدمات گروه: مراقبت زیبایی

تئوری	کد استاندارد:	نام استاندارد
-	۵۱۴۱۳۰۰۰۰۳	کوتاه کردن مو به روش لایه لایه
عملی		
پروژه		
کارورزی		

جدول ۴ - فهرست شایستگی های استاندارد آموزشی / فهرست مراحل کار استاندارد ارزشیابی:

میزان ساعت آموزش			ردیف	عناوین شایستگی / توانایی یا عناوین مراحل کار
تئوری	عملی	جمع		
			۱	پذیرش مشتری و مشاوره جهت انجام کار
			۲	آماده سازی تجهیزات، ابزار و محیط کار
			۳	کوتاه کردن مو به روش لایه لایه (layering)
			۴	ارزیابی خدمات و تکمیل کار
			۵	
			۶	
			۷	
			۸	
			۹	
			۱۰	
		-	۱۱	کارورزی
		-	۱۲	پروژه
۳۰				جمع کل

### جدول ۵- نقشه کار عملی ( نسخه آزمونگر و آزمون شونده )

آزمون شونده محترم :

با توجه به تصویر زیر در مدت زمان ۹۰ دقیقه با توجه به رعایت نکات ایمنی و بهداشتی و ابزار مناسب و در نظر گرفتن آناتومی سر و گردن و مورفولوژی چهره کوتاهی مورد نظر را به نحو احسن اجرا نمایید



**جدول ۶- توضیحات نقشه عملی: (نسخه آزمونگر و آزمون شونده)**

**آزمون شونده محترم**

بایستی در مدت زمان مشخص مقدمات اولیه کار را انجام دهید  
 مطابق با نقشه کار ملزم به اجرای مدل لایه لایه زاویه ۱۸۰ درجه میباشید  
 تقسیم بندی و حرکات بر اساس نقشه کار مهم میباشد  
 فرم دهی به مو ضروری نمیشد  
 نسبت به قد مو مدل (زیر سرشانه) زاویه ۱۸۰ را اجرا نمایید  
 ارزیابی کار را مطابق با مدل انتخابی و پایان کار در نظر بگیرید

**جدول ۷- توضیح مختصر فرآیند اجرای پروژه: (نسخه آزمونگر)**

**اهداف پروژه:**

فرآیندی  تولیدی

**در این پروژه:**

۱) زمان انجام فرآیند حائز اهمیت می باشد.  نمی باشد.

۲) رعایت توالی انجام مراحل فعالیت مهم می باشد.  نمی باشد.

۳) مقدار استفاده از مواد مصرفی دارای اهمیت می باشد.  نمی باشد.

۴) ساخت محصول جز موارد با اهمیت پروژه می باشد.  نمی باشد.

۵) رعایت نکات ایمنی و حفاظتی الزامی می باشد.  نمی باشد.

۶) ...

**جدول ۸- نمرات گاهشی (نسخه آزمونگر)**

مجاز هست		مجاز نیست	افزودن مواد مصرفی / زمان ، با کسر نمره	
نیم تا یکساعت	تا نیم ساعت	-	در صورت عدم رعایت زمان	زمان اجرای
..... درصد از کل بارم کم می شود.	.... درصد از کل بارم کم می شود		بندی در اجرای مراحل کاری	فرآیند
..... درصد از کل بارم کم می شود		-	در صورت عدم رعایت	مقدار مواد
			میزان مواد مصرفی	مصرفی

**جدول ۹ (نسخه آزمونگر)**

نکات یا مواردی که در اجرای پروژه توسط آزمونگر رعایت آن الزامی است:

- ۱- آلودگی زدایی محیطی ضروری میباشد و قبل از شروع کار بررسی گردد
- ۲- رعایت کامل نکات ایمنی و بهداشت فردی و مدل حین آزمون بررسی گردد
- ۳- تنظیم و ارائه فرم مشاوره کنترل گردد
- ۴- در هر مرحله نحوه اجرای مراحل کار و نتیجه کلی کار بررسی گردد
- ۵- اجرای کار دو تصویر ارائه شده بر روی دو مدل انجام گردد
- ۶- مدیریت زمان بررسی گردد
- ۷- اخلاق حرفه ای در تمام مراحل آزمون بررسی گردد

**جدول ۱۰ (نسخه آزمونگر و آزمون شونده)**

نکات یا مواردی که در اجرای پروژه توسط آزمون دهنده رعایت آن الزامی است:

- ۱- تنظیم فرم مشاوره انجام گردد
- ۲- تشخیص صحیح تجهیزات ابزار و مواد مصرفی انجام گردد
- ۳- تشخیص صحیح مدل از روی تصویر ارائه گردد
- ۴- رعایت نکات ایمنی و بهداشتی قبل، حین و بعد از آزمون انجام گردد
- ۵- مدیریت زمان بر اساس فرایند پروژه رعایت گردد
- ۶- رعایت بهداشت پایانی و دفع پسماند انجام شود
- ۷- اخلاق حرفه ای (حرکات، گفتار، منش) در تمام مراحل آزمون انجام شود

جدول ۱۱ - فرایند اجرای پروژه (نسخه آزمون شونده)

مقیاس		بارم	مدت انجام کار-دقیقه	ریز فعالیت یا چگونگی روند انجام کار	شماره شایستگی‌ها	عنوان فعالیت(عنصر شایستگی)	توالی فرایند کار ی
کیفی	کمی						
*		۳	۳	ارزیابی آناتومی سر و گردن و مورفولوژی چهره	۱	پذیرش مشتری و مشاوره جهت انجام کار	مرحله اول
*		۳	۳	ارزیابی ویژگیهای مو ( شکل، ضخامت، تولید)	۱		
	*	۴	۴	تکمیل صحیح فرم مشاوره با مشتری	۱		
	*	۵	۳	نحوه انتخاب صحیح ابزار، تجهیزات و مواد مصرفی	۲	آماده سازی تجهیزات، ابزار و محیط کار	مرحله دوم
*		۵	۳	نحوه ضد عفونی تجهیزات و ابزار	۲		
		۵	۴	استفاده از وسایل حفاظت فردی	۲		
*		۵	۵	نحوه صحیح رعایت ارگونومی مشتری و آزمون شونده	۳	کوتاه کردن مو به روش لایه لایه	مرحله سوم
*		۵	۱۰	نحوه صحیح تقسیم بندی بر اساس نقشه کار	۳		
*		۵	۵	نحوه صحیح نقطه شروع بر اساس طرح انتخابی	۳		
*		۲۰	۲۰	نحوه صحیح انجام برش ۱۸۰ درجه با قیچی	۳		
*		۲۰	۲۰	نحوه صحیح انجام برش محو کننده با قیچی پیتاژ	۳		
*		۳	۳	بررسی کوتاهی مو بر اساس نقشه کار	۴	ارزیابی خدمات و تکمیل کار	مرحله چهارم
*		۳	۲	بررسی نتیجه کار بر اساس آناتومی سر و گردن و مورفولوژی چهره	۴		
*		۲	۲	بررسی توصیه های مراقبتی به مشتری	۴		
*		۲	۳	بررسی ضد عفونی تجهیزات و ابزار و محیط و دفع پسماند در پایان کار	۴		

**جدول ۱۲ - لیست تجهیزات ( نسخه رئیس حوزه سنجش، مسئول آزمون و آزمونگر )**

ردیف	نام تجهیزات	مشخصات فنی	تعداد	واحد سنجه	آزمونگر	آزمون شونده	توضیحات
آینه	استاندارد ۵۰،۷۰	۱	جام		*	به تعداد هر کارآموز	
صندلی کوتاهی	استاندارد	۱	عدد		*	به تعداد کارآموز	
کپسول آتشنشانی	حاوی پودر و کف	۱	دستگاه	*	*	به ازای هر کارگاه	
جعبه کمکهای اولیه	استاندارد	۱	جعبه	*	*	به ازای هر کارگاه	
میز کار	استاندارد	۱	عدد		*	به ازای هر نفر	
تهویه مناسب	استاندارد	۱	عدد	*	*	به تعداد هر کارآموز	

**جدول ۱۳ - لیست ابزارآلات ( نسخه رئیس حوزه سنجش، مسئول آزمون و آزمونگر )**

ردیف	نام ابزارآلات	مشخصات فنی	تعداد	واحد سنجه	آزمونگر	آزمون شونده	توضیحات
۱	کلیپس مو	پلاستیکی	۱	عدد		*	به ازای هر ۵ نفر
۲	شانه معمولی	پلاستیکی	۱	عدد		*	به ازای هر کارآموز
۳	شانه دم باریک	پلاستیکی - کربنیک	۱	عدد		*	به ازای هر کارآموز
۴	شانه تخت	چوبی	۱	عدد		*	به ازای هر کارآموز
۵	آپاش	معمولی	۱	عدد		*	به ازای هر کارآموز
۶	قیچی کوتاهی	فلزی	۱	عدد		*	به ازای هر کارآموز
	قیچی پیناژ	فلزی	۱	عدد		*	به ازای هر کارآموز

جدول ۱۴ - لیست مواد مصرفی و قیمت (نسخه رئیس حوزه سنجش، مسئول آزمون و آزمونگر)

ردیف	نام مواد مصرفی	مشخصات فنی	تعداد	واحد سنجه	قیمت واحد به ریال	آزمونگر	آزمون شونده	توضیحات
۱	مواد شوینده و پاک کننده	استاندارد	۱	لیتر	۲۰۰۰۰۰	*	به ازای هر کارگاه	
۲	مواد ضد عفونی محیط	استاندارد	۱	لیتر	۲۰۰۰۰۰	*	به ازای هر کارگاه	
۳	مواد ضد عفونی تجهیزات و ابزار	استاندارد	۱	لیتر	۲۰۰۰۰۰	*	به ازای هر کارآموز	
۴	مواد ضد عفونی دست	استاندارد	۱	عدد	۵۰۰۰۰۰	*	به ازای هر کارآموز	
۵	کیسه زباله	متوسط	۱	عدد	۵۰۰۰۰	*	به ازای هر سطل زباله	
۶	دستکش	یکبار مصرف	۱	جفت	۱۰۰۰۰۰۰	*	به ازای هر کارآموز	
	پیشبند	یکبار مصرف	۱	عدد	۵۰۰۰۰	*	به ازای هر کارآموز	

سازمان آموزش فنی و حرفه‌ای کشور



## جدول ۱۵ - چک لیست معیارهای نگرشی (نسخه آزمونگر)

نام و نام خانوادگی آزمون شونده:		کد ملی:		تاریخ آزمون:		ساعت شروع:		ساعت پایان:	
ردیف	مهارت های توانائی اشتغال	شایستگی ها					نمره داوطلب	طیف	
		هرگز	گاهی	معمولا	اغلب	همیشه			
		۰	۰,۲۵	۰,۵	۰,۷۵	۱			
۱	اخلاق کاری	اعتماد به نفس و خود اتکائی نشان می دهد							
۲		مسئولیت پذیر است							
۳		با مباحث کار می کند							
۴		مسئولیت رفتارهایش را می پذیرد							
۵		خویشتن دار است و در یک روش کنترل شده کار می کند							
۶		در گفتار، عمل و کردار، بلوغ از خود نشان می دهد							
۷		کارش را خود ارزیابی می کند							
۸	مسئولیت پذیری	کار را سازماندهی و زمان را به طور موثر مدیریت می کند							
۹		توانائی تکمیل تکالیف در زمان مقرر را از خود به نمایش می گذارد							
۱۰		از دستورات شفاهی، بصری و کتبی پیروی می کند							
۱۱		از موادمصرفی، ابزارآلات خوب مواظبت می کند							
۱۲	استدلال و حل مساله	با تغییرات خواسته های شغلی تطابق پذیری دارد							
۱۳		منطقی است و قضاوت های عینی می سازد							
۱۴		روش ها و قواعد را می فهمد							
۱۵		ابتکار نشان می دهد							
۱۶	سلامتی و عادات ایمنی	سرعت تولید و آهنگ کاری خوب دارد							
۱۷		نسبت به حفاظت و ایمنی تجهیزات و دستگاه ها اهتمام لازم دارد							
۱۸		به شیوه مناسب و آراستگی لباس می پوشد							
۱۹		موقعیت های استرس زا را تشخیص میدهد							
۲۰		موقعیت های استرس زا را به راحتی مدیریت می کند.							
جمع کل									

ناظر آزمون  
نام و نام خانوادگی و امضاء:

آزمونگر دوم  
نام و نام خانوادگی و امضاء:

آزمونگر اول  
نام و نام خانوادگی و امضاء:



بسمه تعالی

ارزشیابی مهارتی با الگوی سنجش عملکردی

# پروژه آزمون عملی «مایانی»

گروه شغلی : خدمات

عنوان استاندارد : کوتاه کردن مو به روش لایه لایه

کد استاندارد : ۵۱۴۱۳۰۰۰۰۳

سازمان آموزش فنی و حرفه‌ای کشور

کد پروژه : ۱۴۰۱/۵۱۴۱۳۰۰۰۰۳/۱۷۸

زمان آزمون : ۹۰ دقیقه

تاریخ تدوین پروژه آزمون : ۱۴۰۱/۱۰/۱۰

## جدول ۱

فهرست محتوی پروژه	
ردیف	فهرست محتوی
۱	تهیه کنندگان
۲	مشخصات استاندارد آموزشی
۳	توضیح مختصر در مورد پروژه
۴	نقشه کار عملی
۵	دستورالعمل (فرآیند) اجرای پروژه
۶	لیست تجهیزات
۷	لیست ابزارآلات
۸	لیست مواد مصرفی
۹	امتیازبندی
۱۰	چک لیست معیارهای نگرشی
۱۱	نتیجه نهایی

سازمان آموزش فنی و حرفه‌ای کشور

جدول ۲ - تهیه کنندگان:

ردیف	نام و نام خانوادگی	تحصیلات	سابقه آموزشی (سال)	سایر اطلاعات
۱	مهديه دياني	آخرين مدرک تحصیلی	سابقه فعالیت مربی دولتی	تلفن ثابت: ۰۵۱۳۶۰۵۱۶۵۸
		کارشناسی ارشد		تلفن همراه: ۰۹۱۵۵۰۲۱۸۸۲
		رشته تحصیلی	سابقه فعالیت مربی غیر دولتی	ایمیل: mahdiehdayyani1982@gmail.com
	روانشناسی	۲۴ سال	آدرس: مشهد - چهارراه معلم - سیدرضی ۲۵ - پلاک ۲۳۸ مجتمع آموزشی گلریز و گلریزسان	تلفن ثابت: ۳۳۱۱۴۹۴
۲	سیده خدیجه کاظمی سنگدهی	آخرين مدرک تحصیلی	سابقه فعالیت مربی دولتی	تلفن ثابت: ۰۹۱۱۱۵۴۱۵۸۵
		کارشناسی		ایمیل: areFehkazemi51@gmail.com
		رشته تحصیلی	سابقه فعالیت مربی غیر دولتی	آدرس: ساری - فرهنگ ۱۹ مجتمع فیروز - آموزشگاه شلر
	مهندسی تکنولوژی نرم افزار	۲۳ سال	تلفن ثابت: ۳۳۳۲۵۴۸۰	تلفن همراه: ۰۹۱۱۱۵۸۳۹۱۶
۳	شعله جعفری	آخرين مدرک تحصیلی	سابقه فعالیت مربی دولتی	ایمیل: sholeh.jafari@gmail.com
		کارشناسی		آدرس: ساری قارن رویروی بانک ملت آموزشگاه آنام
		رشته تحصیلی	سابقه فعالیت مربی غیر دولتی	۲۹ سال

جدول ۳ - مشخصات استاندارد آموزشی  / استاندارد ارزشیابی \* :

خوشه: خدمات گروه: مراقبت زیبایی

تئوری		میزان ساعت آموزشی	کد استاندارد:	نام استاندارد
-	عملی		۵۱۴۱۳۰۰۰۰۳	کوتاه کردن مو به روش لایه لایه
-	پروژه			
-	کارورزی			

جدول ۴ - فهرست شایستگی های استاندارد آموزشی / فهرست مراحل کار استاندارد ارزشیابی :

ردیف	عناوین شایستگی / توانایی یا عناوین مراحل کار	میزان ساعت آموزش		
		تئوری	عملی	جمع
۱	پذیرش مشتری و مشاوره جهت انجام کار			
۲	آماده سازی تجهیزات، ابزار و محیط کار			
۳	کوتاه کردن مو به روش لایه لایه			
۴	ارزیابی خدمات و تکمیل کار			
۵				
۶				
۷				
۸				
۹				
۱۰				
۱۱	کارورزی	-		
۱۲	پروژه	-		
	جمع کل			۳۰

### جدول ۵- نقشه کار عملی (نسخه آزمونگر و آزمون‌شونده)

آزمون شونده محترم:

با توجه به تصویر زیر در مدت زمان ۹۰ دقیقه با توجه به رعایت نکات ایمنی و بهداشتی و ابزار مناسب و در نظر گرفتن آناتومی سر و گردن و مورفولوژی چهره کوتاهی مورد نظر را به نحو احسن اجرا نمایید.



سازمان آموزش فنی و حرفه‌ای کشور

**جدول ۶- توضیحات نقشه عملی: ( نسخه آزمونگر و آزمون شونده )**

<p><b>آزمون شونده محترم</b></p> <p>بایستی در مدت زمان مشخص مقدمات اولیه کار را انجام دهید مطابق با نقشه کار ملزم به اجرای مدل لایه لایه افزایشی میباشید تقسیم بندی و حرکات زوایا افزایشی بر اساس نقشه کار مهم میباشد نسبت به قدم مدل (زیر سرشانه) زاویه افزایشی را میتوانید اجرا نمایید فرم دهی به مو ضروری نمیشود ارزیابی کار را مطابق با مدل انتخابی و پایان کار در نظر بگیرید</p>
--

**جدول ۷- توضیح مختصر فرآیند اجرای پروژه: ( نسخه آزمونگر )**

<p><b>اهداف پروژه:</b></p> <p>فرآیندی <input type="checkbox"/> تولیدی <input checked="" type="checkbox"/></p> <p><b>در این پروژه:</b></p> <p>۱) زمان انجام فرآیند حائز اهمیت <input type="checkbox"/> می باشد. <input checked="" type="checkbox"/> نمی باشد.</p> <p>۲) رعایت توالی انجام مراحل فعالیت مهم <input type="checkbox"/> می باشد. <input checked="" type="checkbox"/> نمی باشد.</p> <p>۳) مقدار استفاده از مواد مصرفی دارای اهمیت <input type="checkbox"/> می باشد. <input checked="" type="checkbox"/> نمی باشد.</p> <p>۴) ساخت محصول جز موارد با اهمیت پروژه <input type="checkbox"/> می باشد. <input checked="" type="checkbox"/> نمی باشد.</p> <p>۵) رعایت نکات ایمنی و حفاظتی الزامی <input type="checkbox"/> می باشد. <input checked="" type="checkbox"/> نمی باشد.</p> <p>۶) ...</p>
---

**جدول ۸- نمرات گاهشی ( نسخه آزمونگر )**

مجاز هست		مجاز نیست	افزودن مواد مصرفی / زمان ، با کسر نمره	
نیم تا یکساعت	تا نیم ساعت	-	در صورت عدم رعایت زمان	زمان اجرای
..... درصد از کل بارم کم می شود.	.... درصد از کل بارم کم می شود		بندی در اجرای مراحل کاری	فرآیند
..... درصد از کل بارم کم می شود		-	در صورت عدم رعایت	مقدار مواد
			میزان مواد مصرفی	مصرفی

**جدول ۹ (نسخه آزمونگر)**

نکات یا مواردی که در اجرای پروژه توسط آزمونگر رعایت آن الزامی است:

- ۱- آلودگی زدایی محیطی ضروری میباشد و قبل از شروع کار بررسی گردد
- ۲- رعایت کامل نکات ایمنی و بهداشت فردی و مدل حین آزمون بررسی گردد
- ۳- تنظیم و ارائه فرم مشاوره کنترل گردد
- ۴- در هر مرحله نحوه اجرای مراحل کار و نتیجه کلی کار بررسی گردد
- ۵- اجرای کار دو تصویر ارائه شده بر روی دو مدل انجام گردد
- ۶- مدیریت زمان بررسی گردد
- ۷- اخلاق حرفه ای در تمام مراحل آزمون بررسی گردد

**جدول ۱۰ (نسخه آزمون شونده)**

نکات یا مواردی که در اجرای پروژه توسط آزمون دهنده رعایت آن الزامی است:

- ۱- تنظیم فرم مشاوره انجام گردد
- ۲- تشخیص صحیح تجهیزات ابزار و مواد مصرفی انجام گردد
- ۳- تشخیص صحیح مدل از روی تصویر ارائه گردد
- ۴- رعایت نکات ایمنی و بهداشتی قبل، حین و بعد از آزمون انجام گردد
- ۵- مدیریت زمان بر اساس فرایند پروژه رعایت گردد
- ۶- رعایت بهداشت پایانی و دفع پسماند انجام شود
- ۷- اخلاق حرفه ای (حرکات، گفتار، منش) در تمام مراحل آزمون انجام شود

**جدول ۱۱ - فرایند اجرای پروژه (نسخه آزمون شونده)**

مقیاس	بارم	مدت انجام کار - دقیقه	ریز فعالیت یا چگونگی روند انجام کار	شماره شایستگی ها	عنوان فعالیت (عنصر شایستگی)	توالی فرایند کار
*	۳	۳	ارزیابی آناتومی سر و گردن و مورفولوژی چهره	۱	پذیرش مشتری و مشاوره جهت انجام کار	مرحله اول
*	۳	۳	ارزیابی ویژگیهای مو (شکل، ضخامت، تولید)	۱		
*	۴	۴	تکمیل صحیح فرم مشاوره با مدل	۱		
*	۵	۳	نحوه انتخاب صحیح ابزار، تجهیزات و مواد مصرفی	۲	آماده سازی تجهیزات، ابزار و محیط کار	مرحله دوم
*	۵	۳	نحوه ضد عفونی تجهیزات و ابزار	۲		
		۴	استفاده از وسایل حفاظت فردی	۲		
*	۵	۵	نحوه صحیح رعایت ارگونومی مدل و آزمون شونده	۳	کوتاه کردن مو به روش لایه لایه	مرحله سوم
*	۵	۱۰	نحوه صحیح تقسیم بندی بر اساس نقشه کار	۳		
*	۵	۵	نحوه صحیح نقطه شروع بر اساس طرح انتخابی	۳		
*	۲۰	۲۰	نحوه صحیح انجام برش افزایشی با قیچی	۳		
*	۲۰	۲۰	نحوه صحیح انجام برش محو کننده با قیچی پیناز	۳		
*	۳	۳	بررسی کوتاهی مو بر اساس نقشه کار	۴	ارزیابی خدمات و تکمیل کار	مرحله چهارم
*	۳	۲	بررسی نتیجه کار بر اساس آناتومی سر و گردن و مورفولوژی چهره	۴		
*	۲	۲	بررسی توصیه های مراقبتی به مدل	۴		
*	۲	۳	بررسی ضد عفونی تجهیزات و ابزار و محیط و دفع پسماند در پایان کار	۴		



--	--	--	--	--	--	--	--

**جدول ۱۲ - لیست تجهیزات ( نسخه رئیس حوزه سنجش ، مسئول آزمون و آزمونگر )**

ردیف	نام تجهیزات	مشخصات فنی	تعداد	واحد سنجش	آزمونگر	آزمون شونده	توضیحات
	آینه	استاندارد ۵۰،۷۰	۱	جام	*		به تعداد هر کارآموز
	صندلی کوتاهی	استاندارد	۱	عدد	*		به تعداد کارآموز
	کپسول آتشنشانی	حاوی پودر و کف	۱	دستگاه	*		به ازای هر کارگاه
	جعبه کمکهای اولیه	استاندارد	۱	جعبه	*		به ازای هر کارگاه
	میز کار	استاندارد	۱	عدد	*		به ازای هر نفر
	تهویه مناسب	استاندارد	۱	عدد	*		به تعداد هر کارآموز

**جدول ۱۳ - لیست ابزار آلات ( نسخه رئیس حوزه سنجش ، مسئول آزمون و آزمونگر )**

ردیف	نام ابزار آلات	مشخصات فنی	تعداد	واحد سنجش	آزمونگر	آزمون شونده	توضیحات
۱	کلیپس مو	پلاستیکی	۱	عدد		*	به ازای هر ۵ نفر
۲	شانه معمولی	پلاستیکی	۱	عدد		*	به ازای هر کارآموز
۳	شانه دم باریک	پلاستیکی - کربنیک	۱	عدد		*	به ازای هر کارآموز
۴	شانه تخت	چوبی	۱	عدد		*	به ازای هر کارآموز





عنوان استاندارد: کوتاه کردن مو به روش لایه لایه

کد استاندارد: ۵۱۴۱۳۰۰۰۰۳

کد پروژه: ۱۴۰۱/۵۱۴۱۳۰۰۰۰۳/۱۷۸



به ازای هر کارآموز	*		عدد	۱	معمولی	آپاش	۵
به ازای هر کارآموز	*		عدد	۱	فلزی	قیچی کوتاهی	۶
به ازای هر کارآموز	*		عدد	۱	فلزی	قیچی پیتاژ	۷

**جدول ۱۴ - لیست مواد مصرفی و قیمت (نسخه رئیس حوزه سنجش، مسؤل آزمون و آزمونگر)**

ردیف	نام مواد مصرفی	مشخصات فنی	تعداد	واحد سنجه	قیمت واحد به ریال	آزمونگر	آزمون شونده	توضیحات
۱	مواد شوینده و پاک کننده	استاندارد	۱	لیتر	۲۰۰۰۰۰	*	به ازای هر کارگاه	
۲	مواد ضد عفونی محیط	استاندارد	۱	لیتر	۲۰۰۰۰۰	*	به ازای هر کارگاه	
۳	مواد ضد عفونی تجهیزات و ابزار	استاندارد	۱	لیتر	۲۰۰۰۰۰	*	به ازای هر کارآموز	
۴	مواد ضد عفونی دست	استاندارد	۱	عدد	۵۰۰۰۰۰	*	به ازای هر کارآموز	
۵	کیسه زباله	متوسط	۱	عدد	۵۰۰۰۰	*	به ازای هر سطل زباله	
۶	دستکش	یکبار مصرف	۱	جفت	۱۰۰۰۰۰۰	*	به ازای هر کارآموز	
	پیشبند	یکبار مصرف	۱	عدد	۵۰۰۰۰	*	به ازای هر کارآموز	
۱	مواد شوینده و پاک کننده	استاندارد	۱	لیتر	۲۰۰۰۰۰۰	*	به ازای هر کارگاه	
۲	مواد ضد عفونی محیط	استاندارد	۱	لیتر	۲۰۰۰۰۰۰	*	به ازای هر کارگاه	

۳	مواد ضد عفونی تجهیزات و ابزار	استاندارد	۱	لیتر	۲۰۰۰۰۰	*	به ازای هر کارآموز
۴	مواد ضد عفونی دست	استاندارد	۱	عدد	۵۰۰۰۰۰	*	به ازای هر کارآموز
۵	کیسه زباله	متوسط	۱	عدد	۵۰۰۰۰	*	به ازای هر سطل زباله
۶	دستکش	یکبار مصرف	۱	جفت	۱۰۰۰۰۰۰	*	به ازای هر کارآموز
	پیشبند	یکبار مصرف	۱	عدد	۵۰۰۰۰	*	به ازای هر کارآموز

سازمان آموزش فنی و حرفه‌ای کشور



جدول ۱۵ - چک لیست معیارهای نگرشی (نسخه آزمونگر)

نام و نام خانوادگی آزمون شونده:		کد ملی:		تاریخ آزمون:		ساعت شروع:		ساعت پایان:	
ردیف	مهارت های توانائی اشتغال	شایستگی ها					نمره داوطلب	طیف	
		هرگز	گاهی	معمولا	اغلب	همیشه			
		۰	۰,۲۵	۰,۵	۰,۷۵	۱			
۱	اخلاق کاری	اعتماد به نفس و خود اتکائی نشان می دهد							
۲		مسئولیت پذیر است							
۳		با مباحثات کار می کند							
۴		مسئولیت رفتارهایش را می پذیرد							
۵		خویشتن دار است و در یک روش کنترل شده کار می کند							
۶		در گفتار، عمل و کردار، بلوغ از خود نشان می دهد							
۷		کارش را خود ارزیابی می کند							
۸	مسئولیت پذیری	کار را سازماندهی و زمان را به طور موثر مدیریت می کند							
۹		توانائی تکمیل تکالیف در زمان مقرر را از خود به نمایش می گذارد							
۱۰		از دستورات شفاهی، بصری و کتبی پیروی می کند							
۱۱		از مواد مصرفی، ابزارآلات خوب مواظبت می کند							
۱۲	استدلال و حل مساله	با تغییرات خواسته های شغلی تطابق پذیری دارد							
۱۳		منطقی است و قضاوت های عینی می سازد							
۱۴		روش ها و قواعد را می فهمد							
۱۵		ابتکار نشان می دهد							
۱۶	سلامتی و عادات ایمنی	سرعت تولید و آهنگ کاری خوب دارد							
۱۷		نسبت به حفاظت و ایمنی تجهیزات و دستگاه ها اهتمام لازم دارد							
۱۸		به شیوه مناسب و آراستگی لباس می پوشد							
۱۹		موقعیت های استرس زا را تشخیص میدهد							
۲۰		موقعیت های استرس زا را به راحتی مدیریت می کند.							
جمع کل									

ناظر آزمون  
نام و نام خانوادگی و امضاء:

آزمونگر دوم  
نام و نام خانوادگی و امضاء:

آزمونگر اول  
نام و نام خانوادگی و امضاء:

بسمه تعالی

ارزشیابی مهارتی با الگوی سنجش عملکردی

# پروژه آزمون عملی «مایانی»

گروه شغلی : خدمات

عنوان استاندارد : کوتاه کردن مو به روش لایه لایه

کد استاندارد: ۵۱۴۱۳۰۰۰۰۳

سازمان آموزش فنی و حرفه‌ای کشور

کد پروژه: ۱۴۰۱/۵۱۴۱۳۰۰۰۰۳/۱۷۶

زمان آزمون : ۹۰ دقیقه

تاریخ تدوین پروژه آزمون : ۱۴۰۱/۱۰/۱۰

## جدول ۱

فهرست محتوی پروژه	
ردیف	فهرست محتوی
۱	تهیه کنندگان
۲	مشخصات استاندارد آموزشی
۳	توضیح مختصر در مورد پروژه
۴	نقشه کار عملی
۵	دستورالعمل (فرآیند) اجرای پروژه
۶	لیست تجهیزات
۷	لیست ابزارآلات
۸	لیست مواد مصرفی
۹	امتیازبندی
۱۰	چک لیست معیارهای نگرشی
۱۱	نتیجه نهایی

سازمان آموزش فنی و حرفه‌ای کشور

جدول ۲ - تهیه کنندگان :

ردیف	نام و نام خانوادگی	تحصیلات	سابقه آموزشی (سال)	سایر اطلاعات
۱	مهديه دياني	آخرین مدرک تحصیلی	سابقه فعالیت مربی دولتی	تلفن ثابت : ۰۵۱۳۶۰۵۱۶۵۸
		کارشناسی ارشد		تلفن همراه : ۰۹۱۵۵۰۲۱۸۸۲
		رشته تحصیلی	سابقه فعالیت مربی غیر دولتی	ایمیل : mahdiehdayyani1982@gmail.com
	روانشناسی	۲۴ سال	آدرس : مشهد - چهارراه معلم - سیدرضی ۲۵ - پلاک ۲۳۸ مجتمع آموزشی گلریز و گلریزان	
۲	سیده خدیجه کاظمی سنگدهی	آخرین مدرک تحصیلی	سابقه فعالیت مربی دولتی	تلفن ثابت : ۳۳۱۱۴۴۹۴
		کارشناسی		تلفن همراه : ۰۹۱۱۱۵۸۴۱۵۸۵
		رشته تحصیلی	سابقه فعالیت مربی غیر دولتی	ایمیل : areFehkazemi51@gmail.com
	مهندسی تکنولوژی نرم افزار	۲۳ سال	آدرس : ساری - فرهنگ - مجتمع فیروز - آموزشگاه شلر	
۳	شعله جعفری	آخرین مدرک تحصیلی	سابقه فعالیت مربی دولتی	تلفن ثابت : ۳۳۲۲۵۴۸۰
		کارشناسی		تلفن همراه : ۰۹۱۱۱۵۸۴۳۹۱۶
		رشته تحصیلی	سابقه فعالیت مربی غیر دولتی	ایمیل : sholeh.jafari@gmail.com
	زبان و ادبیات فارسی	۲۹ سال	آدرس : ساری قارن رویروی بانک ملت آموزشگاه آنام	

جدول ۳ - مشخصات استاندارد آموزشی  / استاندارد ارزشیابی :

خوشه: خدمات گروه: مراقبت زیبایی

تئوری		میزان ساعت آموزشی	کد استاندارد:	نام استاندارد
-	عملی		۵۱۴۱۳۰۰۰۰۳	کوتاه کردن مو به روش لایه لایه
-	پروژه			
-	کارورزی			

جدول ۴ - فهرست شایستگی های استاندارد آموزشی / فهرست مراحل کار استاندارد ارزشیابی:

میزان ساعت آموزش			ردیف	عناوین شایستگی / توانایی یا عناوین مراحل کار
تئوری	عملی	جمع		
			۱	پذیرش مشتری و مشاوره جهت انجام کار
			۲	آماده سازی تجهیزات، ابزار و محیط کار
			۳	کوتاه کردن مو به روش لایه لایه (layering)
			۴	ارزیابی خدمات و تکمیل کار
			۵	
			۶	
			۷	
			۸	
			۹	
			۱۰	
		-	۱۱	کارورزی
		-	۱۲	پروژه
۳۰				جمع کل

### جدول ۵- نقشه کار عملی ( نسخه آزمونگر و آزمون شونده )

آزمون شونده محترم :

با توجه به تصویر زیر در مدت زمان ۹۰ دقیقه با توجه به رعایت نکات ایمنی و بهداشتی و ابزار مناسب و در نظر گرفتن آناتومی سر و گردن و مورفولوژی چهره کوتاهی مورد نظر را به نحو احسن اجرا نمایید



تصویر شماره ۲



تصویر شماره ۱



**جدول ۶- توضیحات نقشه عملی: (نسخه آزمونگر و آزمون شونده)**

**آزمون شونده محترم**

بایستی در مدت زمان مشخص مقدمات اولیه کار را انجام دهید  
مطابق با نقشه کار ملزم به اجرای مدل لایه لایه زاویه ۹۰ درجه میباشید  
یکی از تصاویر نقشه کار به دلخواه اجرا گردد  
تقسیم بندی و حرکات مو بر اساس نقشه کار مهم میباشد  
فرم دهی به مو ضروری نمیباشد  
ارزیابی کار را مطابق با مدل انتخابی و پایان کار در نظر بگیرید

**جدول ۷- توضیح مختصر فرآیند اجرای پروژه: (نسخه آزمونگر)**

**اهداف پروژه:**

فرآیندی  تولیدی

**در این پروژه:**

۱) زمان انجام فرآیند حائز اهمیت می باشد.  نمی باشد.

۲) رعایت توالی انجام مراحل فعالیت مهم می باشد.  نمی باشد.

۳) مقدار استفاده از مواد مصرفی دارای اهمیت می باشد.  نمی باشد.

۴) ساخت محصول جز موارد با اهمیت پروژه می باشد.  نمی باشد.

۵) رعایت نکات ایمنی و حفاظتی الزامی می باشد.  نمی باشد.

۶) ...

**جدول ۸- نمرات کاهشی (نسخه آزمونگر)**

مجاز هست		مجاز نیست		افزودن مواد مصرفی / زمان ، با کسر نمره	
نیم تا یکساعت	تا نیم ساعت	-		زمان اجرای	در صورت عدم رعایت زمان
..... درصد از کل بارم کم می شود.	.... درصد از کل بارم کم می شود			فرآیند	بندی در اجرای مراحل کاری

مقدار مواد مصرفی	در صورت عدم رعایت میزان مواد مصرفی	-	..... درصد از کل بارم کم می شود
------------------	------------------------------------	---	---------------------------------

### جدول ۹ (نسخه آزمونگر)

نکات یا مواردی که در اجرای پروژه توسط آزمونگر رعایت آن الزامی است:

- ۱- آلودگی زدایی محیطی ضروری میباشد و قبل از شروع کار بررسی گردد
- ۲- رعایت کامل نکات ایمنی و بهداشت فردی و مدل حین آزمون بررسی گردد
- ۳- تنظیم و ارائه فرم مشاوره کنترل گردد
- ۴- در هر مرحله نحوه اجرای مراحل کار و نتیجه کلی کار بررسی گردد
- ۵- اجرای کار دو تصویر ارائه شده بر روی دو مدل انجام گردد
- ۶- مدیریت زمان بررسی گردد
- ۷- اخلاق حرفه ای در تمام مراحل آزمون بررسی گردد

### جدول ۱۰ (نسخه آزمونگر و آزمون شونده)

نکات یا مواردی که در اجرای پروژه توسط آزمون دهنده رعایت آن الزامی است:

- ۱- تنظیم فرم مشاوره انجام گردد
- ۲- تشخیص صحیح تجهیزات ابزار و مواد مصرفی انجام گردد
- ۳- تشخیص صحیح مدل از روی تصویر ارائه گردد
- ۴- رعایت نکات ایمنی و بهداشتی قبل، حین و بعد از آزمون انجام گردد
- ۵- مدیریت زمان بر اساس فرایند پروژه رعایت گردد
- ۶- رعایت بهداشت پایانی و دفع پسماند انجام شود
- ۷- اخلاق حرفه ای (حرکات، گفتار، منش) در تمام مراحل آزمون انجام شود

جدول ۱۱ - فرایند اجرای پروژه (نسخه آزمون شونده)

مقیاس		بارم	مدت انجام کار-دقیقه	ریز فعالیت یا چگونگی روند انجام کار	شماره شایستگی‌ها	عنوان فعالیت (عنصر شایستگی)	توالی فرایندکار ی
کیفی	کمی						
*		۳	۳	ارزیابی آناتومی سر و گردن و مورفولوژی چهره	۱	پذیرش مشتری و مشاوره جهت انجام کار	مرحله اول
*		۳	۳	ارزیابی ویژگی‌های مو (شکل، ضخامت، تولید)	۱		
	*	۴	۴	تکمیل صحیح فرم مشاوره با مشتری	۱		
	*	۵	۳	نحوه انتخاب صحیح ابزار، تجهیزات و مواد مصرفی	۲	آماده سازی تجهیزات، ابزار و محیط کار	مرحله دوم
*		۵	۳	نحوه ضد عفونی تجهیزات و ابزار	۲		
		۵	۴	استفاده از وسایل حفاظت فردی	۲		
*		۵	۵	نحوه صحیح رعایت ارگونومی مشتری و آزمون شونده	۳	کوتاه کردن مو به روش لایه لایه	مرحله سوم
*		۵	۱۰	نحوه صحیح تقسیم بندی بر اساس نقشه کار	۳		
*		۵	۵	نحوه صحیح نقطه شروع بر اساس طرح انتخابی	۳		
*		۲۰	۲۰	نحوه صحیح انجام برش ۹۰ درجه با قیچی	۳		
*		۲۰	۲۰	نحوه صحیح انجام برش محو کننده با قیچی پیتاژ	۳		
*		۳	۳	بررسی کوتاهی مو بر اساس نقشه کار	۴	ارزیابی خدمات و تکمیل کار	مرحله چهارم
*		۳	۲	بررسی نتیجه کار بر اساس آناتومی سر و گردن و مورفولوژی چهره	۴		
*		۲	۲	بررسی توصیه های مراقبتی به مشتری	۴		
*		۲	۳	بررسی ضد عفونی تجهیزات و ابزار و محیط و دفع پسماند در پایان کار	۴		

**جدول ۱۲ - لیست تجهیزات ( نسخه رئیس حوزه سنجش ، مسئول آزمون و آزمونگر )**

ردیف	نام تجهیزات	مشخصات فنی	تعداد	واحد سنجه	آزمونگر	آزمون شونده	توضیحات
آینه	استاندارد ۵۰،۷۰	۱	جام	*		به تعداد هر کارآموز	
صندلی کوتاهی	استاندارد	۱	عدد	*		به تعداد کارآموز	
کپسول آتشنشانی	حاوی پودر و کف	۱	دستگاه	*		به ازای هر کارگاه	
جعبه کمکهای اولیه	استاندارد	۱	جعبه	*		به ازای هر کارگاه	
میز کار	استاندارد	۱	عدد	*		به ازای هر نفر	
تهویه مناسب	استاندارد	۱	عدد	*		به تعداد هر کارآموز	

**جدول ۱۳ - لیست ابزارآلات ( نسخه رئیس حوزه سنجش، مسئول آزمون و آزمونگر )**

ردیف	نام ابزارآلات	مشخصات فنی	تعداد	واحد سنجه	آزمونگر	آزمون شونده	توضیحات
۱	کلیپس مو	پلاستیکی	۱	عدد	*		به ازای هر ۵ نفر
۲	شانه معمولی	پلاستیکی	۱	عدد	*		به ازای هر کارآموز
۳	شانه دم باریک	پلاستیکی - کربنیک	۱	عدد	*		به ازای هر کارآموز
۴	شانه تخت	چوبی	۱	عدد	*		به ازای هر کارآموز
۵	آپاش	معمولی	۱	عدد	*		به ازای هر کارآموز
۶	قیچی کوتاهی	فلزی	۱	عدد	*		به ازای هر کارآموز
	قیچی پیتاژ	فلزی	۱	عدد	*		به ازای هر کارآموز

جدول ۱۴ - لیست مواد مصرفی و قیمت (نسخه رئیس حوزه سنجش، مسئول آزمون و آزمونگر)

ردیف	نام مواد مصرفی	مشخصات فنی	تعداد	واحد سنجه	قیمت واحد به ریال	آزمونگر	آزمون شونده	توضیحات
۱	مواد شوینده و پاک کننده	استاندارد	۱	لیتر	۲۰۰۰۰۰	*	به ازای هر کارگاه	
۲	مواد ضد عفونی محیط	استاندارد	۱	لیتر	۲۰۰۰۰۰	*	به ازای هر کارگاه	
۳	مواد ضد عفونی تجهیزات و ابزار	استاندارد	۱	لیتر	۲۰۰۰۰۰	*	به ازای هر کارآموز	
۴	مواد ضد عفونی دست	استاندارد	۱	عدد	۵۰۰۰۰۰	*	به ازای هر کارآموز	
۵	کیسه زباله	متوسط	۱	عدد	۵۰۰۰۰	*	به ازای هر سطل زباله	
۶	دستکش	یکبار مصرف	۱	جفت	۱۰۰۰۰۰۰	*	به ازای هر کارآموز	
	پیشبند	یکبار مصرف	۱	عدد	۵۰۰۰۰	*	به ازای هر کارآموز	

سازمان آموزش فنی و حرفه‌ای کشور

جدول ۱۵ - چک لیست معیارهای نگرشی (نسخه آزمونگر)

نام و نام خانوادگی آزمون شونده:		کد ملی:		تاریخ آزمون:		ساعت شروع:		ساعت پایان:			
ردیف	مهارت های توانائی اشتغال	شایستگی ها					طیف				
		هرگز	گاهی	معمولا	اغلب	همیشه	نمره داوطلب				
		۰	۰,۲۵	۰,۵	۰,۷۵	۱					
۱	اخلاق کاری	اعتماد به نفس و خود اتکائی نشان می دهد									
۲		مسئولیت پذیر است									
۳		با مباحثات کار می کند									
۴		مسئولیت رفتارهایش را می پذیرد									
۵		خویشتن دار است و در یک روش کنترل شده کار می کند									
۶		در گفتار، عمل و کردار، بلوغ از خود نشان می دهد									
۷		کارش را خود ارزیابی می کند									
۸	مسئولیت پذیری	کار را سازماندهی و زمان را به طور موثر مدیریت می کند									
۹		توانائی تکمیل تکالیف در زمان مقرر را از خود به نمایش می گذارد									
۱۰		از دستورات شفاهی، بصری و کتبی پیروی می کند									
۱۱		از موادمصرفی، ابزارآلات خوب مواظبت می کند									
۱۲	استدلال و حل مساله	با تغییرات خواسته های شغلی تطابق پذیری دارد									
۱۳		منطقی است و قضاوت های عینی می سازد									
۱۴		روش ها و قواعد را می فهمد									
۱۵		ابتکار نشان می دهد									
۱۶	سلامتی و عادات ایمنی	سرعت تولید و آهنگ کاری خوب دارد									
۱۷		نسبت به حفاظت و ایمنی تجهیزات و دستگاه ها اهتمام لازم دارد									
۱۸		به شیوه مناسب و آراستگی لباس می پوشد									
۱۹		موقعیت های استرس زا را تشخیص میدهد									
۲۰		موقعیت های استرس زا را به راحتی مدیریت می کند.									
جمع کل											

ناظر آزمون  
نام و نام خانوادگی و امضاء:

آزمونگر دوم  
نام و نام خانوادگی و امضاء:

آزمونگر اول  
نام و نام خانوادگی و امضاء:

بسمه تعالی

ارزشیابی مهارتی با الگوی سنجش عملکردی

# پروژه آزمون عملی «مایانی»

گروه شغلی : خدمات

عنوان استاندارد : کوتاه کردن صفر درجه موی زنانه

کد استاندارد : ۵۱۴۱۳۰۰۰۰۹

سازمان آموزش فنی و حرفه‌ای کشور

کد پروژه : ۱۴۰۱/۵۱۴۱۳۰۰۰۰۹/۱۶۸

زمان آزمون : ۹۰ دقیقه

تاریخ تدوین پروژه آزمون : ۱۴۰۱/۱۰/۱۰

## جدول ۱

فهرست محتوی پروژه	
ردیف	فهرست محتوی
۱	تهیه کنندگان
۲	مشخصات استاندارد آموزشی
۳	توضیح مختصر در مورد پروژه
۴	نقشه کار عملی
۵	دستورالعمل (فرآیند) اجرای پروژه
۶	لیست تجهیزات
۷	لیست ابزارآلات
۸	لیست مواد مصرفی
۹	امتیازبندی
۱۰	چک لیست معیارهای نگرشی
۱۱	نتیجه نهایی

سازمان آموزش فنی و حرفه‌ای کشور



جدول ۲ - تهیه کنندگان:

تلفن ثابت: ۰۱۱۳۳۱۱۴۴۹۴	سابقه فعالیت مربی دولتی	آخرین مدرک تحصیلی	سیده خدیجه کاظمی سنگدهی	۱
تلفن همراه: ۰۹۱۱۱۵۴۱۵۸۵		کارشناسی		
ایمیل: areFehkazemi51@gmail.com	سابقه فعالیت مربی غیر دولتی	رشته تحصیلی		
آدرس: آدرس: ساری - فرهنگ ۱۹ مجتمع فیروز - آموزشگاه شلر	۲۳ سال	مهندسی تکنولوژی نرم افزار		
تلفن ثابت: ۰۵۱۳۶۰۵۱۶۵۸	سابقه فعالیت مربی دولتی	آخرین مدرک تحصیلی	مهديه دياني	۲
تلفن همراه: ۰۹۱۵۵۰۲۱۸۸۲		کارشناسی ارشد		
ایمیل: mahdiehdayyani1982@gmail.com	سابقه فعالیت مربی غیر دولتی	رشته تحصیلی		
مشهد - چهارراه معلم - سیدرضی ۲۳۸ - پلاک ۲۵ آموزشگاه گلریزان	۲۴ سال	روانشناسی		
تلفن ثابت: ۰۱۱۳۳۳۲۵۴۸۰	سابقه فعالیت مربی دولتی	آخرین مدرک تحصیلی	شعله جعفری	۳
تلفن همراه: ۰۹۱۱۱۵۸۳۹۱۶		کارشناسی		
ایمیل: sholeh.jafari@gmail.com	سابقه فعالیت مربی غیر دولتی	رشته تحصیلی		
آدرس: ساری قارن رویروی بانک ملت آموزشگاه آنام	۲۹ سال	زبان و ادبیات فارسی		
تلفن ثابت: ۰۵۱۳۶۰۵۱۶۵۸	سابقه فعالیت مربی دولتی	آخرین مدرک تحصیلی	شهناز گلریزی	۴
تلفن همراه: ۰۹۱۵۱۵۸۱۶۸۴		کاردانی		
ایمیل: Goriz.saloon@yahoo.com	سابقه فعالیت مربی غیر دولتی	رشته تحصیلی		
آدرس: مشهد چهارراه معلم سیدرضی ۲۵ پلاک ۲۳۸ آموزشگاه گلریز	۳۵ سال	حسابداری		

جدول ۳ - مشخصات استاندارد آموزشی  / استاندارد ارزشیابی \*

خوشه: خدمات گروه: مراقبت و زیبایی

تئوری		میزان ساعت آموزشی	کد استاندارد:	نام استاندارد
عملی			۵۱۴۱۳۰۰۰۰۹	کوتاه کردن صفر درجه موی زنانه
پروژه				
کارورزی				

جدول ۴ - فهرست شایستگی های استاندارد آموزشی / فهرست مراحل کار استاندارد ارزشیابی:

میزان ساعت آموزش			ردیف	عناوین شایستگی/ توانایی یا عناوین مراحل کار
جمع	عملی	تئوری		
			۱	پذیرش مشتری و مشاوره جهت انجام کار
			۲	آماده سازی تجهیزات، ابزار و محیط کار
			۳	کوتاه کردن صفر درجه موی زنانه
			۴	ارزیابی خدمات و تکمیل کار
			۵	
			۶	
			۷	
			۸	
			۹	
			۱۰	
		-	۱۱	کارورزی
		-	۱۲	پروژه
۳۰				جمع کل

### جدول ۵- نقشه کار عملی ( نسخه آزمونگر و آزمون شونده )

آزمون شونده محترم :

با توجه به تصویر زیر در مدت زمان ۹۰ دقیقه با توجه به رعایت نکات ایمنی و بهداشتی و ابزار مناسب و در نظر گرفتن آناتومی سر و گردن و مورفولوژی چهره کوتاهی مورد نظر را به نحو احسن اجرا نمایید



**جدول ۶- توضیحات نقشه عملی: (نسخه آزمونگر و آزمون شونده)**

<p><b>آزمون شونده محترم</b></p> <p>بایستی در مدت زمان مشخص مقدمات اولیه کار را انجام دهید مطابق با نقشه کار ملزم به اجرای مدل صفر درجه میباشید تقسیم بندی و کوتاهی صفر درجه بر اساس نقشه کار مهم میباشد برش صفر درجه با شیب نقشه کار ضروری میباشد فرم دهی به مو ضروری نمیباشد ارزیابی کار را مطابق با مدل انتخابی و پایان کار در نظر بگیرید</p>

**جدول ۷- توضیح مختصر فرآیند اجرای پروژه: (نسخه آزمونگر)**

<p><b>اهداف پروژه:</b></p> <p>فرآیندی <input type="checkbox"/> تولیدی <input checked="" type="checkbox"/></p> <p><b>در این پروژه:</b></p> <p>۱) زمان انجام فرآیند حائز اهمیت می باشد. <input checked="" type="checkbox"/> نمی باشد. <input type="checkbox"/></p> <p>۲) رعایت توالی انجام مراحل فعالیت مهم می باشد. <input checked="" type="checkbox"/> نمی باشد. <input type="checkbox"/></p> <p>۳) مقدار استفاده از مواد مصرفی دارای اهمیت می باشد. <input checked="" type="checkbox"/> نمی باشد. <input type="checkbox"/></p> <p>۴) ساخت محصول جز موارد با اهمیت پروژه می باشد. <input type="checkbox"/> نمی باشد. <input checked="" type="checkbox"/></p> <p>۵) رعایت نکات ایمنی و حفاظتی الزامی می باشد. <input checked="" type="checkbox"/> نمی باشد. <input type="checkbox"/></p> <p>۶) ...</p>
---

**جدول ۸- نمرات کاهشی (نسخه آزمونگر)**

مجاز هست		مجاز نیست	افزودن مواد مصرفی / زمان ، با کسر نمره	
نیم تا یکساعت	تا نیم ساعت	-	در صورت عدم رعایت زمان	زمان اجرای
..... درصد از کل بارم کم می شود.	.... درصد از کل بارم کم می شود		بندی در اجرای مراحل کاری	فرآیند
..... درصد از کل بارم کم می شود		-	در صورت عدم رعایت میزان مواد مصرفی	مقدار مواد مصرفی

**جدول ۱۰ (نسخه آزمونگر و آزمون شونده)**

نکات یا مواردی که در اجرای پروژه توسط آزمون دهنده رعایت آن الزامی است:

- ۱- تنظیم فرم مشاوره انجام گردد
- ۲- تشخیص صحیح تجهیزات ابزار و مواد مصرفی انجام گردد
- ۳- تشخیص صحیح مدل از روی تصویر ارائه گردد
- ۴- رعایت نکات ایمنی و بهداشتی قبل، حین و بعد از آزمون انجام گردد
- ۵- مدیریت زمان بر اساس فرایند پروژه رعایت گردد
- ۶- رعایت بهداشت پایانی و دفع پسماند انجام شود
- ۷- اخلاق حرفه ای (حرکات، گفتار، منش) در تمام مراحل آزمون انجام شود

**جدول ۹ (نسخه آزمونگر)**

نکات یا مواردی که در اجرای پروژه توسط آزمونگر رعایت آن الزامی است:

- ۱- آلودگی زدایی محیطی ضروری میباشد و قبل از شروع کار بررسی گردد
- ۲- رعایت کامل نکات ایمنی و بهداشت فردی و مدل حین آزمون بررسی گردد
- ۳- تنظیم و ارائه فرم مشاوره کنترل گردد
- ۴- در هر مرحله نحوه اجرای مراحل کار و نتیجه کلی کار بررسی گردد
- ۵- مدیریت زمان بررسی گردد
- ۶- اخلاق حرفه ای در تمام مراحل آزمون بررسی گردد

جدول ۱۱ - فرآیند اجرای پروژه (نسخه آزمون شونده)

مقیاس	بارم	مدت انجام کار-دقیقه	ریز فعالیت یا چگونگی روند انجام کار	شماره شایستگی ها	عنوان فعالیت(عناصر شایستگی)	توالی فرایندکاری
*	۳	۳	ارزیابی آناتومی سر و گردن و مورفولوژی چهره	۱	پذیرش مشتری و مشاوره جهت انجام کار	مرحله اول
*	۳	۳	ارزیابی ویژگیهای مو (شکل، ضخامت، تولید)	۱		
*	۴	۴	تکمیل صحیح فرم مشاوره با مدل	۱		
*	۵	۳	نحوه انتخاب صحیح ابزار، تجهیزات و مواد مصرفی	۲	آماده سازی تجهیزات، ابزار و محیط کار	مرحله دوم
*	۵	۳	نحوه ضدعفونی تجهیزات و ابزار	۲		
	۵	۴	استفاده از وسایل حفاظت فردی	۲		
*	۵	۵	نحوه صحیح رعایت ارگونومی مدل و آزمون شونده	۳	کوتاه کردن صفر درجه موی زنانه	مرحله سوم
*	۵	۱۰	نحوه صحیح تقسیم بندی بر اساس نقشه کار	۳		
*	۵	۵	نحوه صحیح نقطه شروع بر اساس طرح انتخابی	۳		
*	۳۰	۳۰	نحوه صحیح انجام برش صفر درجه با قیچی	۳		
*	۱۰	۱۰	نحوه صحیح رابطه مناسب دست و انگشتان و ابزار	۳		
*	۳	۳	بررسی کوتاهی مو بر اساس نقشه کار	۴	ارزیابی خدمات و تکمیل کار	مرحله چهارم
*	۳	۲	بررسی نتیجه کار بر اساس آناتومی سر و گردن و مورفولوژی چهره	۴		
*	۲	۲	بررسی توصیه های مراقبتی به مدل	۴		
*	۲	۳	بررسی ضدعفونی تجهیزات و ابزار و محیط و دفع پسماند در پایان کار	۴		

**جدول ۱۲ - لیست تجهیزات ( نسخه رئیس حوزه سنجش ، مسؤل آزمون و آزمونگر )**

ردیف	نام تجهیزات	مشخصات فنی	تعداد	واحد سنجه	آزمونگر	آزمون شونده	توضیحات
آینه	استاندارد ۵۰.۷۰	۱	جام		*	به تعداد هر کارآموز	
صندلی کوتاهی	استاندارد	۱	عدد		*	به تعداد کارآموز	
کپسول آتشنشانی	حاوی پودر و کف	۱	دستگاه	*	*	به ازای هر کارگاه	
جعبه کمکهای اولیه	استاندارد	۱	جعبه	*	*	به ازای هر کارگاه	
میز کار	استاندارد	۱	عدد		*	به ازای هر نفر	
تهویه مناسب	استاندارد	۱	عدد	*	*	به تعداد هر کارآموز	

**جدول ۱۳ - لیست ابزارآلات ( نسخه رئیس حوزه سنجش ، مسؤل آزمون و آزمونگر )**

ردیف	نام ابزارآلات	مشخصات فنی	تعداد	واحد سنجه	آزمونگر	آزمون شونده	توضیحات
۱	کلیپس مو	پلاستیکی	۱	عدد		*	به ازای هر ۵ نفر
۲	شانه معمولی	پلاستیکی	۱	عدد		*	به ازای هر کارآموز
۳	شانه دم باریک	پلاستیکی - کربنیک	۱	عدد		*	به ازای هر کارآموز
۴	شانه تخت	چوبی	۱	عدد		*	به ازای هر کارآموز
۵	آپاش	معمولی	۱	عدد		*	به ازای هر کارآموز
۶	قیچی کوتاهی	فلزی	۱	عدد		*	به ازای هر کارآموز
۷							

**جدول ۱۴ - لیست مواد مصرفی و قیمت ( نسخه رئیس حوزه سنجش ، مسؤل آزمون و آزمونگر )**

۱	مواد شوینده و پاک کننده	استاندارد	۱	لیتر	۲۰۰۰۰۰۰	*	به ازای هر
---	-------------------------	-----------	---	------	---------	---	------------

کارگاه								
به ازای هر کارگاه	*	۲۰۰۰۰۰	لیتر	۱	استاندارد	مواد ضد عفونی محیط	۲	
به ازای هر کارآموز	*	۲۰۰۰۰۰	لیتر	۱	استاندارد	مواد ضد عفونی تجهیزات و ابزار	۳	
به ازای هر کارآموز	*	۵۰۰۰۰	عدد	۱	استاندارد	مواد ضد عفونی دست	۴	
به ازای هر سطل زباله	*	۵۰۰۰	عدد	۱	متوسط	کیسه زباله	۵	
به ازای هر کارآموز	*	۱۰۰۰۰۰	جفت	۱	یکبار مصرف	دستکش	۶	
به ازای هر کارآموز	*	۵۰۰۰۰	عدد	۱	یکبار مصرف	پیشبند		
به ازای هر کارگاه	*	۲۰۰۰۰۰	لیتر	۱	استاندارد	مواد شوینده و پاک کننده	۱	
به ازای هر کارگاه	*	۲۰۰۰۰۰	لیتر	۱	استاندارد	مواد ضد عفونی محیط	۲	
به ازای هر کارآموز	*	۲۰۰۰۰۰	لیتر	۱	استاندارد	مواد ضد عفونی تجهیزات و ابزار	۳	
به ازای هر کارآموز	*	۵۰۰۰۰	عدد	۱	استاندارد	مواد ضد عفونی دست	۴	
به ازای هر سطل زباله	*	۵۰۰۰	عدد	۱	متوسط	کیسه زباله	۵	
به ازای هر کارآموز	*	۱۰۰۰۰۰	جفت	۱	یکبار مصرف	دستکش	۶	
به ازای هر کارآموز	*	۵۰۰۰۰	عدد	۱	یکبار مصرف	پیشبند		

سازمان آموزش فنی و حرفه‌ای کشور



جدول ۱۵ - چک لیست معیارهای نگرشی (نسخه آزمونگر)

نام و نام خانوادگی آزمون شونده:		کد ملی:		تاریخ آزمون:		ساعت شروع:		ساعت پایان:	
ردیف	مهارت های توانائی اشتغال	شایستگی ها					نمره داوطلب	طیف	
		هرگز	گاهی	معمولا	اغلب	همیشه			
		۰	۰,۲۵	۰,۵	۰,۷۵	۱			
۱	اخلاق کاری	اعتماد به نفس و خود اتکائی نشان می دهد							
۲		مسئولیت پذیر است							
۳		با مباحث کار می کند							
۴		مسئولیت رفتارهایش را می پذیرد							
۵		خویشتن دار است و در یک روش کنترل شده کار می کند							
۶		در گفتار، عمل و کردار، بلوغ از خود نشان می دهد							
۷		کارش را خود ارزیابی می کند							
۸	مسئولیت پذیری	کار را سازماندهی و زمان را به طور موثر مدیریت می کند							
۹		توانائی تکمیل تکالیف در زمان مقرر را از خود به نمایش می گذارد							
۱۰		از دستورات شفاهی، بصری و کتبی پیروی می کند							
۱۱		از موادمصرفی، ابزارآلات خوب مواظبت می کند							
۱۲	استدلال و حل مساله	با تغییرات خواسته های شغلی تطابق پذیری دارد							
۱۳		منطقی است و قضاوت های عینی می سازد							
۱۴		روش ها و قواعد را می فهمد							
۱۵		ابتکار نشان می دهد							
۱۶	سلامتی و عادات ایمنی	سرعت تولید و آهنگ کاری خوب دارد							
۱۷		نسبت به حفاظت و ایمنی تجهیزات و دستگاه ها اهتمام لازم دارد							
۱۸		به شیوه مناسب و آراستگی لباس می پوشد							
۱۹		موقعیت های استرس زا را تشخیص میدهد							
۲۰		موقعیت های استرس زا را به راحتی مدیریت می کند.							
جمع کل									

ناظر آزمون  
نام و نام خانوادگی و امضاء:

آزمونگر دوم  
نام و نام خانوادگی و امضاء:

آزمونگر اول  
نام و نام خانوادگی و امضاء:

بسمه تعالی

ارزشیابی مهارتی با الگوی سنجش عملکردی

# پروژه آزمون عملی «مایانی»

گروه شغلی : خدمات

عنوان استاندارد : کوتاه کردن صفر درجه موی زنانه

کد استاندارد : ۵۱۴۱۳۰۰۰۰۹

سازمان آموزش فنی و حرفه‌ای کشور

کد پروژه : ۱۴۰۱/۵۱۴۱۳۰۰۰۰۹/۱۶۹

زمان آزمون : ۹۰ دقیقه

تاریخ تدوین پروژه آزمون : ۱۴۰۱/۱۰/۱۰

## جدول ۱

فهرست محتوی پروژه	
ردیف	فهرست محتوی
۱	تهیه کنندگان
۲	مشخصات استاندارد آموزشی
۳	توضیح مختصر در مورد پروژه
۴	نقشه کار عملی
۵	دستورالعمل (فرآیند) اجرای پروژه
۶	لیست تجهیزات
۷	لیست ابزارآلات
۸	لیست مواد مصرفی
۹	امتیازبندی
۱۰	چک لیست معیارهای نگرشی
۱۱	نتیجه نهایی

سازمان آموزش فنی و حرفه‌ای کشور

جدول ۲ - تهیه کنندگان:

تلفن ثابت: ۰۱۱۳۳۱۱۴۴۹۴	سابقه فعالیت مربی دولتی	آخرین مدرک تحصیلی	سیده خدیجه کاظمی سنگدهی	۱
تلفن همراه: ۰۹۱۱۱۵۴۱۵۸۵		کارشناسی		
ایمیل: areFehkazemi51@gmail.com	سابقه فعالیت مربی غیر دولتی	رشته تحصیلی		
آدرس: آدرس: ساری - فرهنگ ۱۹ مجتمع فیروز - آموزشگاه شلر	۲۳ سال	مهندسی تکنولوژی نرم افزار		
تلفن ثابت: ۰۵۱۳۶۰۵۱۶۵۸	سابقه فعالیت مربی دولتی	آخرین مدرک تحصیلی	مهديه دياني	۲
تلفن همراه: ۰۹۱۵۵۰۲۱۸۸۲		کارشناسی ارشد		
ایمیل: mahdiehdayyani1982@gmail.com	سابقه فعالیت مربی غیر دولتی	رشته تحصیلی		
مشهد - چهارراه معلم - سیدرضی ۲۵ - پلاک ۲۳۸ آموزشگاه گلریزان	۲۴ سال	روانشناسی		
تلفن ثابت: ۰۱۱۳۳۳۲۵۴۸۰	سابقه فعالیت مربی دولتی	آخرین مدرک تحصیلی	شعله جعفری	۳
تلفن همراه: ۰۹۱۱۱۵۸۳۹۱۶		کارشناسی		
ایمیل: sholeh.jafari@gmail.com	سابقه فعالیت مربی غیر دولتی	رشته تحصیلی		
آدرس: ساری قارن رویروی بانک ملت آموزشگاه آنام	۲۹ سال	زبان و ادبیات فارسی		
تلفن ثابت: ۰۵۱۳۶۰۵۱۶۵۸	سابقه فعالیت مربی دولتی	آخرین مدرک تحصیلی	شهناز گلریزی	۴
تلفن همراه: ۰۹۱۵۱۵۸۱۶۸۴		کاردانی		
ایمیل: Goriz.saloon@yahoo.com	سابقه فعالیت مربی غیر دولتی	رشته تحصیلی		
آدرس: مشهد چهارراه معلم سیدرضی ۲۵ پلاک ۲۳۸ آموزشگاه گلریز	۳۵ سال	حسابداری		

جدول ۳ - مشخصات استاندارد آموزشی  / استاندارد ارزشیابی \* :

خوشه: خدمات گروه: مراقبت زیبایی

تئوری	میزان ساعت آموزشی	کد استاندارد:	نام استاندارد
عملی		۵۱۴۱۳۰۰۰۰۹	کوتاه کردن صفر درجه موی زنانه
پروژه			
کارورزی			
جمع			

جدول ۴ - فهرست شایستگی های استاندارد آموزشی / فهرست مراحل کار استاندارد ارزشیابی:

ردیف	عناوین شایستگی / توانایی یا عناوین مراحل کار	میزان ساعت آموزش		
		تئوری	عملی	جمع
۱	پذیرش مشتری و مشاوره جهت انجام کار			
۲	آماده سازی تجهیزات، ابزار و محیط کار			
۳	کوتاه کردن صفر درجه موی زنانه			
۴	ارزیابی خدمات و تکمیل کار			
۵				
۶				
۷				
۸				
۹				
۱۰				
۱۱	کارورزی	-		
۱۲	پروژه	-		
	جمع کل			۳۰

### جدول ۵- نقشه کار عملی (نسخه آزمونگر و آزمون شونده)

آزمون شونده محترم:

با توجه به تصویر زیر در مدت زمان ۹۰ دقیقه با توجه به رعایت نکات ایمنی و بهداشتی و ابزار مناسب و در نظر گرفتن آناتومی سر و گردن و مورفولوژی چهره کوتاهی مورد نظر را به نحو احسن اجرا نمایید



**جدول ۶- توضیحات نقشه عملی: ( نسخه آزمونگر و آزمون شونده )****آزمون شونده محترم**

بایستی در مدت زمان مشخص مقدمات اولیه کار را انجام دهید

مطابق با نقشه کار ملزم به اجرای مدل صفر درجه میباشید

تقسیم بندی و کوتاهی صفر درجه بر اساس نقشه کار مهم میباشد

اجرای شیب کم رو به جلو برش صفر درجه ضروری میباشد

ارزیابی کار را مطابق با مدل انتخابی و پایان کار در نظر بگیرید

**جدول ۷- توضیح مختصر فرآیند اجرای پروژه: ( نسخه آزمونگر )****اهداف پروژه:**

فرآیندی  تولیدی

**در این پروژه:**

- ۱) زمان انجام فرآیند حائز اهمیت  می باشد.  نمی باشد.
- ۲) رعایت توالی انجام مراحل فعالیت مهم  می باشد.  نمی باشد.
- ۳) مقدار استفاده از مواد مصرفی دارای اهمیت  می باشد.  نمی باشد.
- ۴) ساخت محصول جز موارد با اهمیت پروژه  می باشد.  نمی باشد.
- ۵) رعایت نکات ایمنی و حفاظتی الزامی  می باشد.  نمی باشد.
- ۶) ...

**جدول ۸ - نمرات کاهشی ( نسخه آزمونگر )**

مجاز هست		مجاز نیست	افزودن مواد مصرفی / زمان ، با کسر نمره	
نیم تا یکساعت	تا نیم ساعت	-	در صورت عدم رعایت زمان	زمان اجرای
..... درصد از کل بارم کم می شود.	.... درصد از کل بارم کم می شود		بندی در اجرای مراحل کاری	فرآیند
..... درصد از کل بارم کم می شود		-	در صورت عدم رعایت میزان مواد مصرفی	مقدار مواد مصرفی

**جدول ۱۰ ( نسخه آزمونگر و آزمون شونده )**

نکات یا مواردی که در اجرای پروژه توسط آزمون دهنده رعایت آن الزامی است:

- ۱- تنظیم فرم مشاوره انجام گردد
- ۲- تشخیص صحیح تجهیزات ابزار و مواد مصرفی انجام گردد
- ۳- تشخیص صحیح مدل از روی تصویر ارائه گردد
- ۴- رعایت نکات ایمنی و بهداشتی قبل ، حین و بعد از آزمون انجام گردد
- ۵- مدیریت زمان بر اساس فرایند پروژه رعایت گردد
- ۶- رعایت بهداشت پایانی و دفع پسماند انجام شود
- ۷- اخلاق حرفه ای (حرکات، گفتار، منش ) در تمام مراحل آزمون انجام شود

**جدول ۹ ( نسخه آزمونگر )**

نکات یا مواردی که در اجرای پروژه توسط آزمونگر رعایت آن الزامی است:

- ۱- آلودگی زدایی محیطی ضروری میباشد و قبل از شروع کار بررسی گردد
- ۲- رعایت کامل نکات ایمنی و بهداشت فردی و مدل حین آزمون بررسی گردد
- ۳- تنظیم و ارائه فرم مشاوره کنترل گردد
- ۴- در هر مرحله نحوه اجرای مراحل کار و نتیجه کلی کار بررسی گردد
- ۵- اجرای کار دو تصویر ارائه شده بر روی دو مدل انجام گردد
- ۶- مدیریت زمان بررسی گردد
- ۷- اخلاق حرفه ای در تمام مراحل آزمون بررسی گردد



جدول ۱۱ – فرآیند اجرای پروژه (نسخه آزمون شونده)

مقیاس	بارم	مدت انجام کار-دقیقه	ریز فعالیت یا چگونگی روند انجام کار	شماره شایستگی‌ها	عنوان فعالیت(عناصر شایستگی)	توالی فرایندکاری
*	۳	۳	ارزیابی آناتومی سر و گردن و مورفولوژی چهره	۱	پذیرش مشتری و مشاوره جهت انجام کار	مرحله اول
*	۳	۳	ارزیابی ویژگی‌های مو (شکل، ضخامت، تولید)	۱		
*	۴	۴	تکمیل صحیح فرم مشاوره با مدل	۱		
*	۵	۳	نحوه انتخاب صحیح ابزار، تجهیزات و مواد مصرفی	۲	آماده سازی تجهیزات، ابزار و محیط کار	مرحله دوم
*	۵	۳	نحوه ضد عفونی تجهیزات و ابزار	۲		
*	۵	۴	استفاده از وسایل حفاظت فردی	۲		
*	۵	۵	نحوه صحیح رعایت ارگونومی مدل و آزمون شونده	۳	کوتاه کردن صفر درجه موی زنانه	مرحله سوم
*	۵	۱۰	نحوه صحیح تقسیم بندی بر اساس نقشه کار	۳		
*	۵	۵	نحوه صحیح نقطه شروع بر اساس طرح انتخابی	۳		
*	۳۰	۳۰	نحوه صحیح انجام برش صفر درجه با قیچی	۳		
*	۱۰	۱۰	نحوه صحیح رابطه مناسب دست و انگشتان و ابزار	۳		
*	۳	۳	بررسی کوتاهی مو بر اساس نقشه کار	۴	ارزیابی خدمات و تکمیل کار	مرحله چهارم
*	۳	۲	بررسی نتیجه کار بر اساس آناتومی سر و گردن و مورفولوژی چهره	۴		
*	۲	۲	بررسی توصیه های مراقبتی به مدل	۴		
*	۲	۳	بررسی ضد عفونی تجهیزات و ابزار و محیط و دفع پسماند در پایان کار	۴		

سازمان آموزش فنی و حرفه‌ای کشور

**جدول ۱۲ - لیست تجهیزات ( نسخه رئیس حوزه سنجش ، مسؤل آزمون و آزمونگر )**

ردیف	نام تجهیزات	مشخصات فنی	تعداد	واحد سنجه	آزمونگر	آزمون شونده	توضیحات
آینه	استاندارد ۵۰،۷۰	۱	جام	*	به تعداد هر کارآموز		
صندلی کوتاهی	استاندارد	۱	عدد	*	به تعداد کارآموز		
کپسول آتشنشانی	حاوی پودر و کف	۱	دستگاه	*	به ازای هر کارگاه		
جعبه کمکهای اولیه	استاندارد	۱	جعبه	*	به ازای هر کارگاه		
میز کار	استاندارد	۱	عدد	*	به ازای هر نفر		
تهویه مناسب	استاندارد	۱	عدد	*	به تعداد هر کارآموز		

**جدول ۱۳ - لیست ابزارآلات ( نسخه رئیس حوزه سنجش، مسؤل آزمون و آزمونگر )**

ردیف	نام ابزارآلات	مشخصات فنی	تعداد	واحد سنجه	آزمونگر	آزمون شونده	توضیحات
۱	کلیپس مو	پلاستیکی	۱	عدد	*	به ازای هر ۵ نفر	
۲	شانه معمولی	پلاستیکی	۱	عدد	*	به ازای هر کارآموز	
۳	شانه دم باریک	پلاستیکی - کربنیک	۱	عدد	*	به ازای هر کارآموز	
۴	شانه تخت	چوبی	۱	عدد	*	به ازای هر کارآموز	
۵	آپاش	معمولی	۱	عدد	*	به ازای هر کارآموز	
۶	قیچی کوتاهی	فلزی	۱	عدد	*	به ازای هر کارآموز	
۷							

جدول ۱۴ - لیست مواد مصرفی و قیمت (نسخه رئیس حوزه سنجش، مسئول آزمون و آزمونگر)

۱	مواد شوینده و پاک کننده	استاندارد	۱	لیتر	۲۰۰۰۰۰	*	به ازای هر کارگاه
۲	مواد ضدعفونی محیط	استاندارد	۱	لیتر	۲۰۰۰۰۰	*	به ازای هر کارگاه
۳	مواد ضدعفونی تجهیزات و ابزار	استاندارد	۱	لیتر	۲۰۰۰۰۰	*	به ازای هر کارآموز
۴	مواد ضدعفونی دست	استاندارد	۱	عدد	۵۰۰۰۰۰	*	به ازای هر کارآموز
۵	کیسه زباله	متوسط	۱	عدد	۵۰۰۰۰	*	به ازای هر سطل زباله
۶	دستکش	یکبارمصرف	۱	جفت	۱۰۰۰۰۰۰	*	به ازای هر کارآموز
	پیشبند	یکبارمصرف	۱	عدد	۵۰۰۰۰	*	به ازای هر کارآموز
۱	مواد شوینده و پاک کننده	استاندارد	۱	لیتر	۲۰۰۰۰۰	*	به ازای هر کارگاه
۲	مواد ضدعفونی محیط	استاندارد	۱	لیتر	۲۰۰۰۰۰	*	به ازای هر کارگاه
۳	مواد ضدعفونی تجهیزات و ابزار	استاندارد	۱	لیتر	۲۰۰۰۰۰	*	به ازای هر کارآموز
۴	مواد ضدعفونی دست	استاندارد	۱	عدد	۵۰۰۰۰۰	*	به ازای هر کارآموز
۵	کیسه زباله	متوسط	۱	عدد	۵۰۰۰۰	*	به ازای هر سطل زباله
۶	دستکش	یکبارمصرف	۱	جفت	۱۰۰۰۰۰۰	*	به ازای هر کارآموز
	پیشبند	یکبارمصرف	۱	عدد	۵۰۰۰۰	*	به ازای هر کارآموز



عنوان استاندارد: کوتاه کردن صفر درجه موی زنانه

کد استاندارد: ۵۱۴۱۳۰۰۰۰۹

کد پروژه: ۱۴۰۱/۵۱۴۱۳۰۰۰۰۹/۱۶۹



جدول ۱۵ - چک لیست معیارهای نگرشی (نسخه آزمونگر)

نام و نام خانوادگی آزمون شونده:		کد ملی:		تاریخ آزمون:		ساعت شروع:		ساعت پایان:	
ردیف	مهارت های توانائی اشتغال	شایستگی ها					نمره داوطلب	طیف	
		هرگز	گاهی	معمولا	اغلب	همیشه			
		۰	۰,۲۵	۰,۵	۰,۷۵	۱			
۱	اخلاق کاری	اعتماد به نفس و خود اتکائی نشان می دهد							
۲		مسئولیت پذیر است							
۳		با مباحث کار می کند							
۴		مسئولیت رفتارهایش را می پذیرد							
۵		خویشتن دار است و در یک روش کنترل شده کار می کند							
۶		در گفتار، عمل و کردار، بلوغ از خود نشان می دهد							
۷		کارش را خود ارزیابی می کند							
۸	مسئولیت پذیری	کار را سازماندهی و زمان را به طور موثر مدیریت می کند							
۹		توانائی تکمیل تکالیف در زمان مقرر را از خود به نمایش می گذارد							
۱۰		از دستورات شفاهی، بصری و کتبی پیروی می کند							
۱۱		از مواد مصرفی، ابزارآلات خوب مواظبت می کند							
۱۲	استدلال و حل مساله	با تغییرات خواسته های شغلی تطابق پذیری دارد							
۱۳		منطقی است و قضاوت های عینی می سازد							
۱۴		روش ها و قواعد را می فهمد							
۱۵		ابتکار نشان می دهد							
۱۶	سلامتی و عادات ایمنی	سرعت تولید و آهنگ کاری خوب دارد							
۱۷		نسبت به حفاظت و ایمنی تجهیزات و دستگاه ها اهتمام لازم دارد							
۱۸		به شیوه مناسب و آراستگی لباس می پوشد							
۱۹		موقعیت های استرس زا را تشخیص میدهد							
۲۰		موقعیت های استرس زا را به راحتی مدیریت می کند.							
جمع کل									

ناظر آزمون  
نام و نام خانوادگی و امضاء:

آزمونگر دوم  
نام و نام خانوادگی و امضاء:

آزمونگر اول  
نام و نام خانوادگی و امضاء:

بسمه تعالی

ارزشیابی مهارتی با الگوی سنجش عملکردی

# پروژه آزمون عملی «مایانی»

گروه شغلی : خدمات

عنوان استاندارد : کوتاه کردن صفر درجه موی زنانه

کد استاندارد : ۵۱۴۱۳۰۰۰۰۹

سازمان آموزش فنی و حرفه‌ای کشور

کد پروژه : ۱۴۰۱/۵۱۴۱۳۰۰۰۰۹/۱۷۰

زمان آزمون : ۹۰ دقیقه

تاریخ تدوین پروژه آزمون : ۱۴۰۱/۱۰/۱۰

## جدول ۱

فهرست محتوی پروژه	
ردیف	فهرست محتوی
۱	تهیه کنندگان
۲	مشخصات استاندارد آموزشی
۳	توضیح مختصر در مورد پروژه
۴	نقشه کار عملی
۵	دستورالعمل (فرآیند) اجرای پروژه
۶	لیست تجهیزات
۷	لیست ابزارآلات
۸	لیست مواد مصرفی
۹	امتیازبندی
۱۰	چک لیست معیارهای نگرشی
۱۱	نتیجه نهایی

سازمان آموزش فنی و حرفه‌ای کشور



## جدول ۲ - تهیه کنندگان :

تلفن ثابت : ۰۱۱۳۳۱۱۴۴۹۴	سابقه فعالیت مربی دولتی	آخرین مدرک تحصیلی	سیده خدیجه کاظمی سنگدهی	۱
تلفن همراه : ۰۹۱۱۱۵۴۱۵۸۵		کارشناسی		
ایمیل : areFehkazemi51@gmail.com	سابقه فعالیت مربی غیر دولتی	رشته تحصیلی		
آدرس : آدرس :ساری - فرهنگ ۱۹ مجتمع فیروز- آموزشگاه شلر	۲۳ سال	مهندسی تکنولوژی نرم افزار		
تلفن ثابت : ۰۵۱۳۶۰۵۱۶۵۸	سابقه فعالیت مربی دولتی	آخرین مدرک تحصیلی	مهديه دياني	۲
تلفن همراه : ۰۹۱۵۵۰۲۱۸۸۲		کارشناسی ارشد		
ایمیل : mahdiehdayyani1982@gmail.com	سابقه فعالیت مربی غیر دولتی	رشته تحصیلی		
مشهد - چهارراه معلم - سیدرضی ۲۵ - پلاک ۲۳۸ آموزشگاه گلریزان	۲۴ سال	روانشناسی		
تلفن ثابت : ۰۱۱۳۳۳۲۵۴۸۰	سابقه فعالیت مربی دولتی	آخرین مدرک تحصیلی	شعله جعفری	۳
تلفن همراه : ۰۹۱۱۱۵۸۳۹۱۶		کارشناسی		
ایمیل : sholeh.jafari@gmail.com	سابقه فعالیت مربی غیر دولتی	رشته تحصیلی		
آدرس :ساری قارن روپروی بانک ملت آموزشگاه آنام	۲۹ سال	زبان و ادبیات فارسی		
تلفن ثابت : ۰۵۱۳۶۰۵۱۶۵۸	سابقه فعالیت مربی دولتی	آخرین مدرک تحصیلی	شهناز گلریزی	۴
تلفن همراه : ۰۹۱۵۱۵۸۱۶۸۴		کاردانی		
ایمیل : Goriz.saloon@yahoo.com	سابقه فعالیت مربی غیر دولتی	رشته تحصیلی		
آدرس :مشهد چهارراه معلم ،سیدرضی ۲۵ پلاک ۲۳۸ آموزشگاه گلریز	۳۵ سال	حسابداری		

جدول ۳ - مشخصات استاندارد آموزشی  / استاندارد ارزشیابی \* :

خوشه: خدمات گروه: مراقبت و زیبایی

تئوری		میزان ساعت آموزشی	کد استاندارد:	نام استاندارد
عملی	پروژه		۵۱۴۱۳۰۰۰۰۹	کوتاه کردن صفر درجه موی زنانه
کارورزی				

جدول ۴ - فهرست شایستگی های استاندارد آموزشی / فهرست مراحل کار استاندارد ارزشیابی:

ردیف	عناوین شایستگی/ توانایی یا عناوین مراحل کار	میزان ساعت آموزش		
		تئوری	عملی	جمع
۱	پذیرش مشتری و مشاوره جهت انجام کار			
۲	آماده سازی تجهیزات، ابزار و محیط کار			
۳	کوتاه کردن صفر درجه موی زنانه			
۴	ارزیابی خدمات و تکمیل کار			
۵				
۶				
۷				
۸				
۹				
۱۰				
۱۱	کارورزی	-		
۱۲	پروژه	-		
	جمع کل			۳۰



### جدول ۵- نقشه کار عملی ( نسخه آزمونگر و آزمون شونده)

آزمون شونده محترم :

با توجه به تصویر زیر در مدت زمان ۹۰ دقیقه با توجه به رعایت نکات ایمنی و بهداشتی و ابزار مناسب و در نظر گرفتن آناتومی سر و گردن و مورفولوژی چهره کوتاهی مورد نظر را به نحو احسن اجرا نمایید



**جدول ۶- توضیحات نقشه عملی: ( نسخه آزمونگر و آزمون شونده )**

<p><b>آزمون شونده محترم</b></p> <p>بایستی در مدت زمان مشخص مقدمات اولیه کار را انجام دهید  مطابق با نقشه کار ملزم به اجرای مدل صفر درجه میباشید  تقسیم بندی و کوتاهی صفر درجه بر اساس نقشه کار مهم میباشد  اجرای شیب کم برش صفر درجه زیر سرشانه ضروری میباشد  ارزیابی کار را مطابق با مدل انتخابی و پایان کار در نظر بگیرید</p>

**جدول ۷- توضیح مختصر فرآیند اجرای پروژه: ( نسخه آزمونگر )**

<p><b>اهداف پروژه:</b></p> <p>فرآیندی <input type="checkbox"/> تولیدی <input checked="" type="checkbox"/></p>
<p><b>در این پروژه:</b></p> <p>۱) زمان انجام فرآیند حائز اهمیت <input checked="" type="checkbox"/> می باشد. <input type="checkbox"/> نمی باشد.</p> <p>۲) رعایت توالی انجام مراحل فعالیت مهم <input checked="" type="checkbox"/> می باشد. <input type="checkbox"/> نمی باشد.</p> <p>۳) مقدار استفاده از مواد مصرفی دارای اهمیت <input checked="" type="checkbox"/> می باشد. <input type="checkbox"/> نمی باشد.</p> <p>۴) ساخت محصول جز موارد با اهمیت پروژه <input type="checkbox"/> می باشد. <input checked="" type="checkbox"/> نمی باشد.</p> <p>۵) رعایت نکات ایمنی و حفاظتی الزامی <input checked="" type="checkbox"/> می باشد. <input type="checkbox"/> نمی باشد.</p> <p>۶) ...</p>

**جدول ۸- نمرات گاهشی ( نسخه آزمونگر )**

مجاز هست		مجاز نیست	افزودن مواد مصرفی / زمان ، با کسر نمره	
نیم تا یکساعت	تا نیم ساعت	-	در صورت عدم رعایت زمان	زمان اجرای
..... درصد از کل بارم کم می شود.	.... درصد از کل بارم کم می شود		بندی در اجرای مراحل کاری	فرآیند
..... درصد از کل بارم کم می شود		-	در صورت عدم رعایت میزان مواد مصرفی	مقدار مواد مصرفی

**جدول ۹ (نسخه آزمونگر)**

نکات یا مواردی که در اجرای پروژه توسط آزمونگر رعایت آن الزامی است:

- ۱- آلودگی زدایی محیطی ضروری میباشد و قبل از شروع کار بررسی گردد
- ۲- رعایت کامل نکات ایمنی و بهداشت فردی و مدل حین آزمون بررسی گردد
- ۳- تنظیم و ارائه فرم مشاوره کنترل گردد
- ۴- در هر مرحله نحوه اجرای مراحل کار و نتیجه کلی کار بررسی گردد
- ۵- اجرای کار دو تصویر ارائه شده بر روی دو مدل انجام گردد
- ۶- مدیریت زمان بررسی گردد
- ۷- اخلاق حرفه ای در تمام مراحل آزمون بررسی گردد

**جدول ۱۰ (نسخه آزمونگر و آزمون شونده)**

نکات یا مواردی که در اجرای پروژه توسط آزمون دهنده رعایت آن الزامی است:

- ۱- تنظیم فرم مشاوره انجام گردد
- ۲- تشخیص صحیح تجهیزات ابزار و مواد مصرفی انجام گردد
- ۳- تشخیص صحیح مدل از روی تصویر ارائه گردد
- ۴- رعایت نکات ایمنی و بهداشتی قبل، حین و بعد از آزمون انجام گردد
- ۵- مدیریت زمان بر اساس فرایند پروژه رعایت گردد
- ۶- رعایت بهداشت پایانی و دفع پسماند انجام شود
- ۷- اخلاق حرفه ای (حرکات، گفتار، منش) در تمام مراحل آزمون انجام شود

**جدول ۱۱ - فرآیند اجرای پروژه (نسخه آزمون شونده)**

مقیاس	بارم	مدت انجام کار-دقیقه	ریز فعالیت یا چگونگی روند انجام کار	شماره شایستگی‌ها	عنوان فعالیت (عنصر شایستگی)	توالی
						فرایند کار
کیفی	۳	۳	ارزیابی آناتومی سر و گردن و مورفولوژی چهره	۱	پذیرش مشتری و مشاوره جهت انجام کار	مرحله اول
کمی	۳	۳	ارزیابی ویژگیهای مو (شکل، ضخامت، تولید)	۱		
*	۴	۴	تکمیل صحیح فرم مشاوره با مدل	۱		
	۵	۳	نحوه انتخاب صحیح ابزار، تجهیزات و مواد مصرفی	۲	آماده سازی تجهیزات، ابزار و محیط کار	مرحله دوم
*	۵	۳	نحوه ضد عفونی تجهیزات و ابزار	۲		
	۵	۴	استفاده از وسایل حفاظت فردی	۲		
*	۵	۵	نحوه صحیح رعایت ارگونومی مدل و آزمون شونده	۳	کوتاه کردن صفر درجه موی زنانه	مرحله سوم
*	۵	۱۰	نحوه صحیح تقسیم بندی بر اساس نقشه کار	۳		
*	۵	۵	نحوه صحیح نقطه شروع بر اساس طرح انتخابی	۳		
*	۳۰	۳۰	نحوه صحیح انجام برش صفر درجه با قیچی	۳		
*	۱۰	۱۰	نحوه صحیح رابطه مناسب دست و انگشتان و ابزار	۳		

*		۳	۳	بررسی کوتاهی مو بر اساس نقشه کار	۴	ارزیابی خدمات و تکمیل کار	مرحله چهارم
*		۳	۲	بررسی نتیجه کار بر اساس آناتومی سر و گردن و مورفولوژی چهره	۴		
*		۲	۲	بررسی توصیه های مراقبتی به مدل	۴		
*		۲	۳	بررسی ضد عفونی تجهیزات و ابزار و محیط و دفع پسماند در پایان کار	۴		

**جدول ۱۲ - لیست تجهیزات ( نسخه رئیس حوزه سنجش ، مسؤل آزمون و آزمونگر )**

ردیف	نام تجهیزات	مشخصات فنی	تعداد	واحد سنجه	آزمونگر	آزمون شونده	توضیحات
آینه		استاندارد ۵۰،۷۰	۱	جام		*	به تعداد هر کارآموز
صندلی کوتاهی		استاندارد	۱	عدد		*	به تعداد کارآموز
کپسول آتشنشانی		حاوی پودر و کف	۱	دستگاه	*	*	به ازای هر کارگاه
جعبه کمکهای اولیه		استاندارد	۱	جعبه	*	*	به ازای هر کارگاه
میز کار		استاندارد	۱	عدد		*	به ازای هر نفر
تهویه مناسب		استاندارد	۱	عدد	*	*	به تعداد هر کارآموز

**جدول ۱۳ - لیست ابزار آلات ( نسخه رئیس حوزه سنجش ، مسؤل آزمون و آزمونگر )**

ردیف	نام ابزار آلات	مشخصات فنی	تعداد	واحد سنجه	آزمونگر	آزمون شونده	توضیحات
۱	کلیپس مو	پلاستیکی	۱	عدد		*	به ازای هر ۵ نفر
۲	شانه معمولی	پلاستیکی	۱	عدد		*	به ازای هر کارآموز
۳	شانه دم باریک	پلاستیکی - کربنیک	۱	عدد		*	به ازای هر کارآموز
۴	شانه تخت	چوبی	۱	عدد		*	به ازای هر کارآموز



۵	آپاش	معمولی	۱	عدد	*	به ازای هر کاراموز
۶	قیچی کوتاهی	فلزی	۱	عدد	*	به ازای هر کاراموز
۷						

جدول ۱۴ - لیست مواد مصرفی و قیمت (نسخه رئیس حوزه سنجش، مسؤل آزمون و آزمونگر)

۱	مواد شوینده و پاک کننده	استاندارد	۱	لیتر	*	به ازای هر کارگاه
۲	مواد ضد عفونی محیط	استاندارد	۱	لیتر	*	به ازای هر کارگاه
۳	مواد ضد عفونی تجهیزات و ابزار	استاندارد	۱	لیتر	*	به ازای هر کاراموز
۴	مواد ضد عفونی دست	استاندارد	۱	عدد	*	به ازای هر کاراموز
۵	کیسه زباله	متوسط	۱	عدد	*	به ازای هر سطل زباله
۶	دستکش	یکبار مصرف	۱	جفت	*	به ازای هر کاراموز
	پیشبند	یکبار مصرف	۱	عدد	*	به ازای هر کاراموز
۱	مواد شوینده و پاک کننده	استاندارد	۱	لیتر	*	به ازای هر کارگاه
۲	مواد ضد عفونی محیط	استاندارد	۱	لیتر	*	به ازای هر کارگاه
۳	مواد ضد عفونی تجهیزات و ابزار	استاندارد	۱	لیتر	*	به ازای هر کاراموز
۴	مواد ضد عفونی دست	استاندارد	۱	عدد	*	به ازای هر کاراموز
۵	کیسه زباله	متوسط	۱	عدد	*	به ازای هر سطل زباله
۶	دستکش	یکبار مصرف	۱	جفت	*	به ازای هر کاراموز
	پیشبند	یکبار مصرف	۱	عدد	*	به ازای هر کاراموز



سازمان آموزش فنی و حرفه‌ای کشور



عنوان استاندارد: کوتاه کردن صفر درجه موی زنانه

کد استاندارد: ۵۱۴۱۳۰۰۰۰۹

کد پروژه: ۱۴۰۱/۵۱۴۱۳۰۰۰۰۹/۱۷۰



جدول ۱۵ - چک لیست معیارهای نگرشی (نسخه آزمونگر)

نام و نام خانوادگی آزمون شونده:		کد ملی:		تاریخ آزمون:		ساعت شروع:		ساعت پایان:	
ردیف	مهارت های توانائی اشتغال	شایستگی ها					نمره داوطلب		
		هرگز	گاهی	معمولا	اغلب	همیشه			
		۰	۰,۲۵	۰,۵	۰,۷۵	۱			
۱	اخلاق کاری	اعتماد به نفس و خود اتکائی نشان می دهد							
۲		مسئولیت پذیر است							
۳		با مباحث کار می کند							
۴		مسئولیت رفتارهایش را می پذیرد							
۵		خویشتن دار است و در یک روش کنترل شده کار می کند							
۶		در گفتار، عمل و کردار، بلوغ از خود نشان می دهد							
۷		کارش را خود ارزیابی می کند							
۸	مسئولیت پذیری	کار را سازماندهی و زمان را به طور موثر مدیریت می کند							
۹		توانائی تکمیل تکالیف در زمان مقرر را از خود به نمایش می گذارد							
۱۰		از دستورات شفاهی، بصری و کتبی پیروی می کند							
۱۱		از مواد مصرفی، ابزارآلات خوب مواظبت می کند							
۱۲	استدلال و حل مساله	با تغییرات خواسته های شغلی تطابق پذیری دارد							
۱۳		منطقی است و قضاوت های عینی می سازد							
۱۴		روش ها و قواعد را می فهمد							
۱۵		ابتکار نشان می دهد							
۱۶	سلامتی و عادات ایمنی	سرعت تولید و آهنگ کاری خوب دارد							
۱۷		نسبت به حفاظت و ایمنی تجهیزات و دستگاه ها اهتمام لازم دارد							
۱۸		به شیوه مناسب و آراستگی لباس می پوشد							
۱۹		موقعیت های استرس زا را تشخیص میدهد							
۲۰		موقعیت های استرس زا را به راحتی مدیریت می کند.							
جمع کل									

ناظر آزمون  
نام و نام خانوادگی و امضاء:

آزمونگر دوم  
نام و نام خانوادگی و امضاء:

آزمونگر اول  
نام و نام خانوادگی و امضاء:

بسمه تعالی

ارزشیابی مهارتی با الگوی سنجش عملکردی

# پروژه آزمون عملی «مایانی»

گروه شغلی: خدمات

عنوان استاندارد: کوتاه کردن صفر درجه موی زنانه

کد استاندارد: ۵۱۴۱۳۰۰۰۰۹

سازمان آموزش فنی و حرفه‌ای کشور

کد پروژه: ۱۴۰۱/۵۱۴۱۳۰۰۰۰۹/۱۷۱

زمان آزمون: ۹۰ دقیقه

تاریخ تدوین پروژه آزمون: ۱۴۰۱/۱۰/۱۰



### جدول ۱

فهرست محتوی پروژه	
ردیف	فهرست محتوی
۱	تهیه کنندگان
۲	مشخصات استاندارد آموزشی
۳	توضیح مختصر در مورد پروژه
۴	نقشه کار عملی
۵	دستورالعمل (فرآیند) اجرای پروژه
۶	لیست تجهیزات
۷	لیست ابزارآلات
۸	لیست مواد مصرفی
۹	امتیازبندی
۱۰	چک لیست معیارهای نگرشی
۱۱	نتیجه نهایی

سازمان آموزش فنی و حرفه‌ای کشور



جدول ۲ - تهیه کنندگان :

<p>تلفن ثابت : ۰۱۱۳۳۱۱۴۴۹۴</p> <p>تلفن همراه : ۰۹۱۱۱۵۴۱۵۸۵</p> <p>ایمیل : areFehkazemi51@gmail.com</p> <p>آدرس : آدرس: ساری - فرهنگ ۱۹ مجتمع فیروز - آموزشگاه شلر</p>	سابقه فعالیت مربی دولتی	آخرین مدرک تحصیلی	<p>سیده خدیجه کاظمی سنگدهی</p>	۱
		کارشناسی		
	سابقه فعالیت مربی غیر دولتی	رشته تحصیلی		
	۲۳ سال	مهندسی تکنولوژی نرم افزار		
<p>تلفن ثابت : ۰۵۱۳۶۰۵۱۶۵۸</p> <p>تلفن همراه : ۰۹۱۵۵۰۲۱۸۸۲</p> <p>ایمیل : mahdiehdayyani1982@gmail.com</p> <p>مشهد - چهارراه معلم - سیدرضی ۲۳۸ - پلاک ۲۵ آموزشگاه گلریزان</p>	سابقه فعالیت مربی دولتی	آخرین مدرک تحصیلی	<p>مهديه دياني</p>	۲
		کارشناسی ارشد		
	سابقه فعالیت مربی غیر دولتی	رشته تحصیلی		
	۲۴ سال	روانشناسی		
<p>تلفن ثابت : ۰۱۱۳۳۳۲۵۴۸۰</p> <p>تلفن همراه : ۰۹۱۱۱۵۸۳۹۱۶</p> <p>ایمیل : sholeh.jafari@gmail.com</p> <p>آدرس: ساری قارن رویروی بانک ملت آموزشگاه آنام</p>	سابقه فعالیت مربی دولتی	آخرین مدرک تحصیلی	<p>شعله جعفری</p>	۳
		کارشناسی		
	سابقه فعالیت مربی غیر دولتی	رشته تحصیلی		
	۲۹ سال	زبان و ادبیات فارسی		
<p>تلفن ثابت : ۰۵۱۳۶۰۵۱۶۵۸</p> <p>تلفن همراه : ۰۹۱۵۱۵۸۱۶۸۴</p> <p>ایمیل : Goriz.saloon@yahoo.com</p> <p>آدرس: مشهد چهارراه معلم سیدرضی ۲۵ - پلاک ۲۳۸ آموزشگاه گلریز</p>	سابقه فعالیت مربی دولتی	آخرین مدرک تحصیلی	<p>شهناز گلریزی</p>	۴
		کاردانی		
	سابقه فعالیت مربی غیر دولتی	رشته تحصیلی		
	۳۵ سال	حسابداری		

جدول ۳ - مشخصات استاندارد آموزشی □ / استاندارد ارزشیابی \*:

خوشه: خدمات گروه: مراقبت و زیبایی

تئوری		میزان ساعت آموزشی	کد استاندارد:	نام استاندارد
-	-			۵۱۴۱۳۰۰۰۰۹
-	عملی			
-	پروژه			
-	کارورزی			

جدول ۴ - فهرست شایستگی های استاندارد آموزشی / فهرست مراحل کار استاندارد ارزشیابی:

میزان ساعت آموزش			ردیف	عناوین شایستگی / توانایی یا عناوین مراحل کار
تئوری	عملی	جمع		
			۱	پذیرش مشتری و مشاوره جهت انجام کار
			۲	آماده سازی تجهیزات، ابزار و محیط کار
			۳	کوتاه کردن صفر درجه موی زنانه
			۴	ارزیابی خدمات و تکمیل کار
			۵	
			۶	
			۷	
			۸	
			۹	
			۱۰	
		-	۱۱	کارورزی
		-	۱۲	پروژه
۳۰				جمع کل

جدول ۵ - نقشه کار عملی (نسخه آزمونگر و آزمون شونده)

آزمون شونده محترم:

با توجه به تصویر زیر در مدت زمان ۹۰ دقیقه با توجه به رعایت نکات ایمنی و بهداشتی و ابزار مناسب و در نظر گرفتن آناتومی سر و گردن و مورفولوژی چهره کوتاهی مورد نظر را به نحو احسن اجرا نمایید



سازمان آموزش فنی و حرفه‌ای کشور

**جدول ۶- توضیحات نقشه عملی: ( نسخه آزمونگر و آزمون شونده )**

<p><b>آزمون شونده محترم</b></p> <p>بایستی در مدت زمان مشخص مقدمات اولیه کار را انجام دهید مطابق با نقشه کار ملزم به اجرای مدل صفر درجه میباشید تقسیم بندی و کوتاهی صفر درجه بر اساس نقشه کار مهم میباشد متناسب با قدمو مدل میتوانید اجرای برش صفر درجه بالای سرشانه را کوتاه تر از تصویر اجرا نمایید فرم دهی به مو ضروری نمیشود ارزیابی کار را مطابق با مدل انتخابی و پایان کار در نظر بگیرید</p>

**جدول ۷- توضیح مختصر فرآیند اجرای پروژه: ( نسخه آزمونگر )**

<p><b>اهداف پروژه:</b></p> <p>فرآیندی <input type="checkbox"/> تولیدی <input checked="" type="checkbox"/></p>
<p><b>در این پروژه:</b></p> <p>(۱) زمان انجام فرآیند حائز اهمیت می باشد. <input checked="" type="checkbox"/> نمی باشد. <input type="checkbox"/></p> <p>(۲) رعایت توالی انجام مراحل فعالیت مهم می باشد. <input checked="" type="checkbox"/> نمی باشد. <input type="checkbox"/></p> <p>(۳) مقدار استفاده از مواد مصرفی دارای اهمیت می باشد. <input checked="" type="checkbox"/> نمی باشد. <input type="checkbox"/></p> <p>(۴) ساخت محصول جز موارد با اهمیت پروژه می باشد. <input type="checkbox"/> نمی باشد. <input checked="" type="checkbox"/></p> <p>(۵) رعایت نکات ایمنی و حفاظتی الزامی می باشد. <input checked="" type="checkbox"/> نمی باشد. <input type="checkbox"/></p> <p>(۶) ...</p>

**جدول ۸- نمرات گاهشی ( نسخه آزمونگر )**

مجاز هست		مجاز نیست	افزودن مواد مصرفی / زمان ، با کسر نمره	
نیم تا یکساعت	تا نیم ساعت	-	در صورت عدم رعایت زمان	زمان اجرای
..... درصد از کل بارم کم می شود.	.... درصد از کل بارم کم می شود		بندی در اجرای مراحل کاری	فرآیند
..... درصد از کل بارم کم می شود		-	در صورت عدم رعایت	مقدار مواد
			میزان مواد مصرفی	مصرفی

**جدول ۹ (نسخه آزمونگر)**

نکات یا مواردی که در اجرای پروژه توسط آزمونگر رعایت آن الزامی است:

- ۱- آلودگی زدایی محیطی ضروری میباشد و قبل از شروع کار بررسی گردد
- ۲- رعایت کامل نکات ایمنی و بهداشت فردی و مدل حین آزمون بررسی گردد
- ۳- تنظیم و ارائه فرم مشاوره کنترل گردد
- ۴- در هر مرحله نحوه اجرای مراحل کار و نتیجه کلی کار بررسی گردد
- ۵- مدیریت زمان بررسی گردد
- ۶- اخلاق حرفه ای در تمام مراحل آزمون بررسی گردد

**جدول ۱۰ (نسخه آزمونگر و آزمون شونده)**

نکات یا مواردی که در اجرای پروژه توسط آزمون دهنده رعایت آن الزامی است:

- ۱- تنظیم فرم مشاوره انجام گردد
- ۲- تشخیص صحیح تجهیزات ابزار و مواد مصرفی انجام گردد
- ۳- تشخیص صحیح مدل از روی تصویر ارائه گردد
- ۴- رعایت نکات ایمنی و بهداشتی قبل، حین و بعد از آزمون انجام گردد
- ۵- مدیریت زمان بر اساس فرایند پروژه رعایت گردد
- ۶- رعایت بهداشت پایانی و دفع پسماند انجام شود
- ۷- اخلاق حرفه ای (حرکات، گفتار، منش) در تمام مراحل آزمون انجام شود

جدول ۱۱ - فرآیند اجرای پروژه (نسخه آزمون شونده)

مقیاس	بارم	مدت انجام کار - دقیقه	ریز فعالیت یا چگونگی روند انجام کار	شماره شایستگی‌ها	عنوان فعالیت (عنصر شایستگی)	توالی فرایند کار
*	۳	۳	ارزیابی آناتومی سر و گردن و مورفولوژی چهره	۱	پذیرش مشتری و مشاوره جهت انجام کار	مرحله اول
*	۳	۳	ارزیابی ویژگی‌های مو (شکل، ضخامت، تولید)	۱		
*	۴	۴	تکمیل صحیح فرم مشاوره با مدل	۱		
*	۵	۳	نحوه انتخاب صحیح ابزار، تجهیزات و مواد مصرفی	۲	آماده سازی تجهیزات، ابزار و محیط کار	مرحله دوم
*	۵	۳	نحوه ضدعفونی تجهیزات و ابزار	۲		
*	۵	۴	استفاده از وسایل حفاظت فردی	۲		
*	۵	۵	نحوه صحیح رعایت ارگونومی مدل و آزمون شونده	۳	کوتاه کردن صفر درجه موی زنانه	مرحله سوم
*	۵	۱۰	نحوه صحیح تقسیم بندی بر اساس نقشه کار	۳		
*	۵	۵	نحوه صحیح نقطه شروع بر اساس طرح انتخابی	۳		
*	۳۰	۳۰	نحوه صحیح انجام برش صفر درجه با قیچی	۳		
*	۱۰	۱۰	نحوه صحیح رابطه مناسب دست و انگشتان و ابزار	۳		
*	۳	۳	بررسی کوتاهی مو بر اساس نقشه کار	۴	ارزیابی خدمات و تکمیل کار	مرحله چهارم
*	۳	۲	بررسی نتیجه کار بر اساس آناتومی سر و گردن و مورفولوژی چهره	۴		
*	۲	۲	بررسی توصیه های مراقبتی به مدل	۴		
*	۲	۳	بررسی ضدعفونی تجهیزات و ابزار و محیط و دفع پسماند در پایان کار	۴		

**جدول ۱۲ - لیست تجهیزات ( نسخه رئیس حوزه سنجش ، مسؤل آزمون و آزمونگر )**

ردیف	نام تجهیزات	مشخصات فنی	تعداد	واحد سنجه	آزمونگر	آزمون شونده	توضیحات
	آینه	استاندارد ۵۰,۷۰	۱	جام	*		به تعداد هر کارآموز
	صندلی کوتاهی	استاندارد	۱	عدد	*		به تعداد کارآموز
	کپسول آتشنشانی	حاوی پودر و کف	۱	دستگاه	*		به ازای هر کارگاه
	جعبه کمکهای اولیه	استاندارد	۱	جعبه	*		به ازای هر کارگاه
	میز کار	استاندارد	۱	عدد	*		به ازای هر نفر
	تهویه مناسب	استاندارد	۱	عدد	*		به تعداد هر کارآموز

**جدول ۱۳ - لیست ابزارآلات ( نسخه رئیس حوزه سنجش، مسؤل آزمون و آزمونگر )**

ردیف	نام ابزارآلات	مشخصات فنی	تعداد	واحد سنجه	آزمونگر	آزمون شونده	توضیحات
۱	کلیپس مو	پلاستیکی	۱	عدد	*		به ازای هر ۵ نفر
۲	شانه معمولی	پلاستیکی	۱	عدد	*		به ازای هر کارآموز
۳	شانه دم باریک	پلاستیکی - کربنیک	۱	عدد	*		به ازای هر کارآموز
۴	شانه تخت	چوبی	۱	عدد	*		به ازای هر کارآموز
۵	آپاش	معمولی	۱	عدد	*		به ازای هر کارآموز
۶	قیچی کوتاهی	فلزی	۱	عدد	*		به ازای هر کارآموز
۷							



جدول ۱۴ - لیست مواد مصرفی و قیمت (نسخه رئیس حوزه سنجش، مسؤل آزمون و آزمونگر)

۱	مواد شوینده و پاک کننده	استاندارد	۱	لیتر	۲۰۰۰۰۰	*	به ازای هر کارگاه
۲	مواد ضدعفونی محیط	استاندارد	۱	لیتر	۲۰۰۰۰۰	*	به ازای هر کارگاه
۳	مواد ضدعفونی تجهیزات و ابزار	استاندارد	۱	لیتر	۲۰۰۰۰۰	*	به ازای هر کارآموز
۴	مواد ضدعفونی دست	استاندارد	۱	عدد	۵۰۰۰۰۰	*	به ازای هر کارآموز
۵	کیسه زباله	متوسط	۱	عدد	۵۰۰۰۰	*	به ازای هر سطل زباله
۶	دستکش	یکبارمصرف	۱	جفت	۱۰۰۰۰۰۰	*	به ازای هر کارآموز
	پیشبند	یکبارمصرف	۱	عدد	۵۰۰۰۰	*	به ازای هر کارآموز
۱	مواد شوینده و پاک کننده	استاندارد	۱	لیتر	۲۰۰۰۰۰	*	به ازای هر کارگاه
۲	مواد ضدعفونی محیط	استاندارد	۱	لیتر	۲۰۰۰۰۰	*	به ازای هر کارگاه
۳	مواد ضدعفونی تجهیزات و ابزار	استاندارد	۱	لیتر	۲۰۰۰۰۰	*	به ازای هر کارآموز
۴	مواد ضدعفونی دست	استاندارد	۱	عدد	۵۰۰۰۰۰	*	به ازای هر کارآموز
۵	کیسه زباله	متوسط	۱	عدد	۵۰۰۰۰	*	به ازای هر سطل زباله
۶	دستکش	یکبارمصرف	۱	جفت	۱۰۰۰۰۰۰	*	به ازای هر کارآموز
	پیشبند	یکبارمصرف	۱	عدد	۵۰۰۰۰	*	به ازای هر کارآموز

جدول ۱۵ - چک لیست معیارهای نگرشی (نسخه آزمونگر)

نام و نام خانوادگی آزمون شونده:		کد ملی:		تاریخ آزمون:		ساعت شروع:		ساعت پایان:			
ردیف	مهارت های توانائی اشتغال	شایستگی ها					طیف				
		هرگز	گاهی	معمولا	اغلب	همیشه	نمره داوطلب				
		۰	۰,۲۵	۰,۵	۰,۷۵	۱					
۱	اخلاق کاری	اعتماد به نفس و خود اتکائی نشان می دهد									
۲		مسئولیت پذیر است									
۳		با مباحث کار می کند									
۴		مسئولیت رفتارهایش را می پذیرد									
۵		خویشتن دار است و در یک روش کنترل شده کار می کند									
۶		در گفتار، عمل و کردار، بلوغ از خود نشان می دهد									
۷		کارش را خود ارزیابی می کند									
۸	مسئولیت پذیری	کار را سازماندهی و زمان را به طور موثر مدیریت می کند									
۹		توانائی تکمیل تکالیف در زمان مقرر را از خود به نمایش می گذارد									
۱۰		از دستورات شفاهی، بصری و کتبی پیروی می کند									
۱۱		از موادمصرفی، ابزارآلات خوب مواظبت می کند									
۱۲	استدلال و حل مساله	با تغییرات خواسته های شغلی تطابق پذیری دارد									
۱۳		منطقی است و قضاوت های عینی می سازد									
۱۴		روش ها و قواعد را می فهمد									
۱۵		ابتکار نشان می دهد									
۱۶	سلامتی و عادات ایمنی	سرعت تولید و آهنگ کاری خوب دارد									
۱۷		نسبت به حفاظت و ایمنی تجهیزات و دستگاه ها اهتمام لازم دارد									
۱۸		به شیوه مناسب و آراستگی لباس می پوشد									
۱۹		موقعیت های استرس زا را تشخیص میدهد									
۲۰		موقعیت های استرس زا را به راحتی مدیریت می کند.									
جمع کل											

ناظر آزمون  
نام و نام خانوادگی و امضاء:

آزمونگر دوم  
نام و نام خانوادگی و امضاء:

آزمونگر اول  
نام و نام خانوادگی و امضاء:

بسمه تعالی

ارزشیابی مهارتی با الگوی سنجش عملکردی

# پروژه آزمون عملی «مایانی»

گروه شغلی : خدمات

عنوان استاندارد : کوتاه کردن صفر درجه موی زنانه

کد استاندارد: ۵۱۴۱۳۰۰۰۰۹

سازمان آموزش فنی و حرفه‌ای کشور

کد پروژه: ۱۴۰۱/۵۱۴۱۳۰۰۰۰۹/۱۷۲

زمان آزمون : ۹۰ دقیقه

تاریخ تدوین پروژه آزمون : ۱۴۰۱/۱۰/۱۰

## جدول ۱

فهرست محتوی پروژه	
ردیف	فهرست محتوی
۱	تهیه کنندگان
۲	مشخصات استاندارد آموزشی
۳	توضیح مختصر در مورد پروژه
۴	نقشه کار عملی
۵	دستورالعمل (فرآیند) اجرای پروژه
۶	لیست تجهیزات
۷	لیست ابزارآلات
۸	لیست مواد مصرفی
۹	امتیازبندی
۱۰	چک لیست معیارهای نگرشی
۱۱	نتیجه نهایی

سازمان آموزش فنی و حرفه‌ای کشور

جدول ۲ - تهیه کنندگان:

تلفن ثابت: ۰۱۱۳۳۱۱۴۴۹۴	سابقه فعالیت مربی دولتی	آخرین مدرک تحصیلی	سیده خدیجه کاظمی سنگدهی	۱
تلفن همراه: ۰۹۱۱۱۵۴۱۵۸۵		کارشناسی		
ایمیل: areFehkazemi51@gmail.com	سابقه فعالیت مربی غیر دولتی	رشته تحصیلی		
آدرس: آدرس: ساری - فرهنگ ۱۹ مجتمع فیروز - آموزشگاه شلر	۲۳ سال	مهندسی تکنولوژی نرم افزار		
تلفن ثابت: ۰۵۱۳۶۰۵۱۶۵۸	سابقه فعالیت مربی دولتی	آخرین مدرک تحصیلی	مهديه دياني	۲
تلفن همراه: ۰۹۱۵۵۰۲۱۸۸۲		کارشناسی ارشد		
ایمیل: mahdiehdayyani1982@gmail.com	سابقه فعالیت مربی غیر دولتی	رشته تحصیلی		
مشهد - چهارراه معلم - سیدرضی ۲۵ - پلاک ۲۳۸ آموزشگاه گلریزان	۲۴ سال	روانشناسی		
تلفن ثابت: ۰۱۱۳۳۲۵۴۸۰	سابقه فعالیت مربی دولتی	آخرین مدرک تحصیلی	شعله جعفری	۳
تلفن همراه: ۰۹۱۱۱۵۸۳۹۱۶		کارشناسی		
ایمیل: sholeh.jafari@gmail.com	سابقه فعالیت مربی غیر دولتی	رشته تحصیلی		
آدرس: ساری قارن رویروی بانک ملت آموزشگاه آنام	۲۹ سال	زبان و ادبیات فارسی		
تلفن ثابت: ۰۵۱۳۶۰۵۱۶۵۸	سابقه فعالیت مربی دولتی	آخرین مدرک تحصیلی	شهناز گلریزی	۴
تلفن همراه: ۰۹۱۵۱۵۸۱۶۸۴		کاردانی		
ایمیل: Goriz.saloon@yahoo.com	سابقه فعالیت مربی غیر دولتی	رشته تحصیلی		
آدرس: مشهد چهارراه معلم سیدرضی ۲۵ - پلاک ۲۳۸ آموزشگاه گلریز	۳۵ سال	حسابداری		

جدول ۳ - مشخصات استاندارد آموزشی □ / استاندارد ارزشیابی \*:

خوشه: خدمات گروه: مراقبت و زیبایی

تئوری	میزان ساعت آموزشی	کد استاندارد:	نام استاندارد
عملی		۵۱۴۱۳۰۰۰۰۹	کوتاه کردن صفر درجه موی زنانه
پروژه			
کارورزی			
جمع			

جدول ۴ - فهرست شایستگی های استاندارد آموزشی / فهرست مراحل کار استاندارد ارزشیابی:

ردیف	عناوین شایستگی / توانایی یا عناوین مراحل کار	میزان ساعت آموزش		
		تئوری	عملی	جمع
۱	پذیرش مشتری و مشاوره جهت انجام کار			
۲	آماده سازی تجهیزات، ابزار و محیط کار			
۳	کوتاه کردن صفر درجه موی زنانه			
۴	ارزیابی خدمات و تکمیل کار			
۵				
۶				
۷				
۸				
۹				
۱۰				
۱۱	کارورزی	-		
۱۲	پروژه	-		
	جمع کل			۳۰

### جدول ۵- نقشه کار عملی ( نسخه آزمونگر و آزمون شونده)

آزمون شونده محترم:

با توجه به تصویر زیر در مدت زمان ۹۰ دقیقه با توجه به رعایت نکات ایمنی و بهداشتی و ابزار مناسب و در نظر گرفتن آناتومی سر و گردن و مورفولوژی چهره کوتاهی مورد نظر را به نحو احسن اجرا نمایید



--

**جدول ۶- توضیحات نقشه عملی: (نسخه آزمونگر و آزمون‌شونده)**

<p><b>آزمون شونده محترم</b></p> <p>بایستی در مدت زمان مشخص مقدمات اولیه کار را انجام دهید مطابق با نقشه کار ملزم به اجرای مدل صفر درجه میباشید تقسیم بندی و کوتاهی صفر درجه بر اساس نقشه کار مهم میباشد متناسب با قدم و مدل میتوانید اجرای زاویه صفر درجه زیر سرشانه را بلند تر از تصویر اجرا نمایید فرم دهی به مو ضروری نمیشود ارزیابی کار را مطابق با مدل انتخابی و پایان کار در نظر بگیرید</p>

**جدول ۷- توضیح مختصر فرآیند اجرای پروژه: (نسخه آزمونگر)**

<p><b>اهداف پروژه:</b></p> <p>فرآیندی <input type="checkbox"/> تولیدی <input checked="" type="checkbox"/></p> <p><b>در این پروژه:</b></p> <p>(۱) زمان انجام فرآیند حائز اهمیت می باشد. <input checked="" type="checkbox"/> نمی باشد. <input type="checkbox"/></p> <p>(۲) رعایت توالی انجام مراحل فعالیت مهم می باشد. <input checked="" type="checkbox"/> نمی باشد. <input type="checkbox"/></p> <p>(۳) مقدار استفاده از مواد مصرفی دارای اهمیت می باشد. <input checked="" type="checkbox"/> نمی باشد. <input type="checkbox"/></p> <p>(۴) ساخت محصول جز موارد با اهمیت پروژه می باشد. <input type="checkbox"/> نمی باشد. <input checked="" type="checkbox"/></p> <p>(۵) رعایت نکات ایمنی و حفاظتی الزامی می باشد. <input checked="" type="checkbox"/> نمی باشد. <input type="checkbox"/></p> <p>(۶) ...</p>
---



**جدول ۸- نمرات کاهشی ( نسخه آزمونگر )**

مجاز هست		مجاز نیست	افزودن مواد مصرفی / زمان ، با کسر نمره	
نیم تا یکساعت	تا نیم ساعت	-	در صورت عدم رعایت زمان	زمان اجرای
..... درصد از کل بارم کم می شود.	.... درصد از کل بارم کم می شود		بندی در اجرای مراحل کاری	فرآیند
..... درصد از کل بارم کم می شود		-	در صورت عدم رعایت	مقدار مواد
			میزان مواد مصرفی	مصرفی

**جدول ۱۰ ( نسخه آزمونگر و آزمون شونده )**

<p>نکات یا مواردی که در اجرای پروژه توسط آزمون دهنده رعایت آن الزامی است:</p> <p>۱- تنظیم فرم مشاوره انجام گردد</p> <p>۲- تشخیص صحیح تجهیزات ابزار و مواد مصرفی انجام گردد</p> <p>۳- تشخیص صحیح مدل از روی تصویر ارائه گردد</p> <p>۴- رعایت نکات ایمنی و بهداشتی قبل، حین و بعد از آزمون انجام گردد</p> <p>۵- مدیریت زمان بر اساس فرایند پروژه رعایت گردد</p> <p>۶- رعایت بهداشت پایانی و دفع پسماند انجام شود</p> <p>۷- اخلاق حرفه ای (حرکات، گفتار، منش) در تمام مراحل آزمون انجام شود</p>
--

**جدول ۹ ( نسخه آزمونگر )**

<p>نکات یا مواردی که در اجرای پروژه توسط آزمونگر رعایت آن الزامی است:</p> <p>۱- آلودگی زدایی محیطی ضروری میباشد و قبل از شروع کار بررسی گردد</p> <p>۲- رعایت کامل نکات ایمنی و بهداشت فردی و مدل حین آزمون بررسی گردد</p> <p>۳- تنظیم و ارائه فرم مشاوره کنترل گردد</p> <p>۴- در هر مرحله نحوه اجرای مراحل کار و نتیجه کلی کار بررسی گردد</p> <p>۵- مدیریت زمان بررسی گردد</p> <p>۶- اخلاق حرفه ای در تمام مراحل آزمون بررسی گردد</p>
---

جدول ۱۱ - فرآیند اجرای پروژه (نسخه آزمون شونده)

مقیاس		بارم	مدت انجام کار - دقیقه	ریز فعالیت یا چگونگی روند انجام کار	شماره شایستگی‌ها	عنوان فعالیت (عنصر شایستگی)	توالی فرایند کاری
کیفی	کمی						
*		۳	۳	ارزیابی آناتومی سر و گردن و مورفولوژی چهره	۱	پذیرش مشتری و مشاوره جهت انجام کار	مرحله اول
*		۳	۳	ارزیابی ویژگیهای مو ( شکل، ضخامت، تولید)	۱		
	*	۴	۴	تکمیل صحیح فرم مشاوره با مدل	۱		
	*	۵	۳	نحوه انتخاب صحیح ابزار، تجهیزات و مواد مصرفی	۲	آماده سازی تجهیزات، ابزار و محیط کار	مرحله دوم
*		۵	۳	نحوه ضد عفونی تجهیزات و ابزار	۲		
		۵	۴	استفاده از وسایل حفاظت فردی	۲		
*		۵	۵	نحوه صحیح رعایت ارگونومی مدل و آزمون شونده	۳	کوتاه کردن صفر درجه موی زنانه	مرحله سوم
*		۵	۱۰	نحوه صحیح تقسیم بندی بر اساس نقشه کار	۳		
*		۵	۵	نحوه صحیح نقطه شروع بر اساس طرح انتخابی	۳		
*		۳۰	۳۰	نحوه صحیح انجام برش صفر درجه با قیچی	۳		
*		۱۰	۱۰	نحوه صحیح رابطه مناسب دست و انگشتان و ابزار	۳		
*		۳	۳	بررسی کوتاهی مو بر اساس نقشه کار	۴	ارزیابی خدمات و تکمیل کار	مرحله چهارم
*		۳	۲	بررسی نتیجه کار بر اساس آناتومی سر و گردن و مورفولوژی چهره	۴		
*		۲	۲	بررسی توصیه های مراقبتی به مدل	۴		
*		۲	۳	بررسی ضد عفونی تجهیزات و ابزار و محیط و دفع پسماند در پایان کار	۴		

**جدول ۱۲ - لیست تجهیزات (نسخه رئیس حوزه سنجش، مسؤل آزمون و آزمونگر)**

ردیف	نام تجهیزات	مشخصات فنی	تعداد	واحد سنج	آزمونگر	آزمون شونده	توضیحات
آینه	استاندارد ۵۰،۷۰	۱	جام		*		به تعداد هر کارآموز
صندلی کوتاهی	استاندارد	۱	عدد		*		به تعداد کارآموز
کپسول آتشنشانی	حاوی پودر و کف	۱	دستگاه	*	*		به ازای هر کارگاه
جعبه کمکهای اولیه	استاندارد	۱	جعبه	*	*		به ازای هر کارگاه
میز کار	استاندارد	۱	عدد		*		به ازای هر نفر
تهویه مناسب	استاندارد	۱	عدد	*	*		به تعداد هر کارآموز

**جدول ۱۳ - لیست ابزارآلات (نسخه رئیس حوزه سنجش، مسؤل آزمون و آزمونگر)**

ردیف	نام ابزارآلات	مشخصات فنی	تعداد	واحد سنج	آزمونگر	آزمون شونده	توضیحات
۱	کلیپس مو	پلاستیکی	۱	عدد		*	به ازای هر ۵ نفر
۲	شانه معمولی	پلاستیکی	۱	عدد		*	به ازای هر کارآموز
۳	شانه دم باریک	پلاستیکی - کربنیک	۱	عدد		*	به ازای هر کارآموز
۴	شانه تخت	چوبی	۱	عدد		*	به ازای هر کارآموز
۵	آپاش	معمولی	۱	عدد		*	به ازای هر کارآموز
۶	قیچی کوتاهی	فلزی	۱	عدد		*	به ازای هر کارآموز
۷							

جدول ۱۴ - لیست مواد مصرفی و قیمت (نسخه رئیس حوزه سنجش، مسئول آزمون و آزمونگر)

۱	مواد شوینده و پاک کننده	استاندارد	۱	لیتر	۲۰۰۰۰۰۰	*	به ازای هر کارگاه
۲	مواد ضدعفونی محیط	استاندارد	۱	لیتر	۲۰۰۰۰۰۰	*	به ازای هر کارگاه
۳	مواد ضدعفونی تجهیزات و ابزار	استاندارد	۱	لیتر	۲۰۰۰۰۰۰	*	به ازای هر کارآموز
۴	مواد ضدعفونی دست	استاندارد	۱	عدد	۵۰۰۰۰۰	*	به ازای هر کارآموز
۵	کیسه زباله	متوسط	۱	عدد	۵۰۰۰۰	*	به ازای هر سطل زباله
۶	دستکش	یکبارمصرف	۱	جفت	۱۰۰۰۰۰۰	*	به ازای هر کارآموز
	پیشبند	یکبارمصرف	۱	عدد	۵۰۰۰۰	*	به ازای هر کارآموز
۱	مواد شوینده و پاک کننده	استاندارد	۱	لیتر	۲۰۰۰۰۰۰	*	به ازای هر کارگاه
۲	مواد ضدعفونی محیط	استاندارد	۱	لیتر	۲۰۰۰۰۰۰	*	به ازای هر کارگاه
۳	مواد ضدعفونی تجهیزات و ابزار	استاندارد	۱	لیتر	۲۰۰۰۰۰۰	*	به ازای هر کارآموز
۴	مواد ضدعفونی دست	استاندارد	۱	عدد	۵۰۰۰۰۰	*	به ازای هر کارآموز
۵	کیسه زباله	متوسط	۱	عدد	۵۰۰۰۰	*	به ازای هر سطل زباله
۶	دستکش	یکبارمصرف	۱	جفت	۱۰۰۰۰۰۰	*	به ازای هر کارآموز
	پیشبند	یکبارمصرف	۱	عدد	۵۰۰۰۰	*	به ازای هر کارآموز

جدول ۱۵ - چک لیست معیارهای نگرشی (نسخه آزمونگر)

نام و نام خانوادگی آزمون شونده:		کد ملی:		تاریخ آزمون:		ساعت شروع:		ساعت پایان:	
ردیف	مهارت های توانائی اشتغال	شایستگی ها					نمره داوطلب	طیف	
		هرگز	گاهی	معمولا	اغلب	همیشه			
		۰	۰,۲۵	۰,۵	۰,۷۵	۱			
۱	اخلاق کاری	اعتماد به نفس و خود اتکائی نشان می دهد							
۲		مسئولیت پذیر است							
۳		با مباحث کار می کند							
۴		مسئولیت رفتارهایش را می پذیرد							
۵		خویشتن دار است و در یک روش کنترل شده کار می کند							
۶		در گفتار، عمل و کردار، بلوغ از خود نشان می دهد							
۷		کارش را خود ارزیابی می کند							
۸	مسئولیت پذیری	کار را سازماندهی و زمان را به طور موثر مدیریت می کند							
۹		توانائی تکمیل تکالیف در زمان مقرر را از خود به نمایش می گذارد							
۱۰		از دستورات شفاهی، بصری و کتبی پیروی می کند							
۱۱		از موادمصرفی، ابزارآلات خوب مواظبت می کند							
۱۲	استدلال و حل مساله	با تغییرات خواسته های شغلی تطابق پذیری دارد							
۱۳		منطقی است و قضاوت های عینی می سازد							
۱۴		روش ها و قواعد را می فهمد							
۱۵		ابتکار نشان می دهد							
۱۶	سلامتی و عادات ایمنی	سرعت تولید و آهنگ کاری خوب دارد							
۱۷		نسبت به حفاظت و ایمنی تجهیزات و دستگاه ها اهتمام لازم دارد							
۱۸		به شیوه مناسب و آراستگی لباس می پوشد							
۱۹		موقعیت های استرس زا را تشخیص میدهد							
۲۰		موقعیت های استرس زا را به راحتی مدیریت می کند.							
جمع کل									

ناظر آزمون  
نام و نام خانوادگی و امضاء:

آزمونگر دوم  
نام و نام خانوادگی و امضاء:

آزمونگر اول  
نام و نام خانوادگی و امضاء:

بسمه تعالی

ارزشیابی مهارتی با الگوی سنجش عملکردی

# پروژه آزمون عملی «مایانی»

گروه شغلی : خدمات

عنوان استاندارد : کوتاه کردن صفر درجه موی زنانه

کد استاندارد : ۵۱۴۱۳۰۰۰۰۹

سازمان آموزش فنی و حرفه‌ای کشور

کد پروژه : ۱۴۰۱/۵۱۴۱۳۰۰۰۰۹/۱۷۳

زمان آزمون : ۹۰ دقیقه

تاریخ تدوین پروژه آزمون : ۱۴۰۱/۱۰/۱۰

## جدول ۱

فهرست محتوی پروژه	
ردیف	فهرست محتوی
۱	تهیه کنندگان
۲	مشخصات استاندارد آموزشی
۳	توضیح مختصر در مورد پروژه
۴	نقشه کار عملی
۵	دستورالعمل (فرآیند) اجرای پروژه
۶	لیست تجهیزات
۷	لیست ابزارآلات
۸	لیست مواد مصرفی
۹	امتیازبندی
۱۰	چک لیست معیارهای نگرشی
۱۱	نتیجه نهایی

سازمان آموزش فنی و حرفه‌ای کشور

جدول ۲ - تهیه کنندگان:

تلفن ثابت: ۰۱۱۳۳۱۱۴۴۹۴	سابقه فعالیت مربی دولتی	آخرین مدرک تحصیلی	سیده خدیجه کاظمی سنگدهی	۱
تلفن همراه: ۰۹۱۱۱۵۴۱۵۸۵		کارشناسی		
ایمیل: areFehkazemi51@gmail.com	سابقه فعالیت مربی غیر دولتی	رشته تحصیلی		
آدرس: آدرس: ساری - فرهنگ ۱۹ مجتمع فیروز - آموزشگاه شلر	۲۳ سال	مهندسی تکنولوژی نرم افزار		
تلفن ثابت: ۰۵۱۳۶۰۵۱۶۵۸	سابقه فعالیت مربی دولتی	آخرین مدرک تحصیلی	مهديه دياني	۲
تلفن همراه: ۰۹۱۵۵۰۲۱۸۸۲		کارشناسی ارشد		
ایمیل: mahdiehdayyani1982@gmail.com	سابقه فعالیت مربی غیر دولتی	رشته تحصیلی		
مشهد - چهارراه معلم - سیدرضی ۲۵ - پلاک ۲۳۸ آموزشگاه گلریزان	۲۴ سال	روانشناسی		
تلفن ثابت: ۰۱۱۳۳۳۲۵۴۸۰	سابقه فعالیت مربی دولتی	آخرین مدرک تحصیلی	شعله جعفری	۳
تلفن همراه: ۰۹۱۱۱۵۸۳۹۱۶		کارشناسی		
ایمیل: sholeh.jafari@gmail.com	سابقه فعالیت مربی غیر دولتی	رشته تحصیلی		
آدرس: ساری قارن رویروی بانک ملت آموزشگاه آنام	۲۹ سال	زبان و ادبیات فارسی		
تلفن ثابت: ۰۵۱۳۶۰۵۱۶۵۸	سابقه فعالیت مربی دولتی	آخرین مدرک تحصیلی	شهناز گلریزی	۴
تلفن همراه: ۰۹۱۵۱۵۸۱۶۸۴		کاردانی		
ایمیل: Goriz.saloon@yahoo.com	سابقه فعالیت مربی غیر دولتی	رشته تحصیلی		
آدرس: مشهد چهارراه معلم سیدرضی ۲۵ - پلاک ۲۳۸ آموزشگاه گلریز	۳۵ سال	حسابداری		



جدول ۳ - مشخصات استاندارد آموزشی □ / استاندارد ارزشیابی \*:

خوشه : خدمات گروه: مراقبت و زیبایی

تئوری		میزان ساعت آموزشی	کد استاندارد:	نام استاندارد
عملی	پروژه		۵۱۴۱۳۰۰۰۰۹	کوتاه کردن صفر درجه موی زنانه
کارورزی				

جدول ۴ - فهرست شایستگی های استاندارد آموزشی / فهرست مراحل کار استاندارد ارزشیابی :

ردیف	عناوین شایستگی / توانایی یا عناوین مراحل کار	میزان ساعت آموزش		
		تئوری	عملی	جمع
۱	پذیرش مشتری و مشاوره جهت انجام کار			
۲	آماده سازی تجهیزات، ابزار و محیط کار			
۳	کوتاه کردن صفر درجه موی زنانه			
۴	ارزیابی خدمات و تکمیل کار			
۵				
۶				
۷				
۸				
۹				
۱۰				
۱۱	کارورزی	-		
۱۲	پروژه	-		
	جمع کل			۳۰

### جدول ۵- نقشه کار عملی ( نسخه آزمونگر و آزمون شونده )

آزمون شونده محترم :

با توجه به تصویر زیر در مدت زمان ۹۰ دقیقه با توجه به رعایت نکات ایمنی و بهداشتی و ابزار مناسب و در نظر گرفتن آناتومی سر و گردن و مورفولوژی چهره کوتاهی مورد نظر را به نحو احسن اجرا نمایید



--

**جدول ۶- توضیحات نقشه عملی: (نسخه آزمونگر و آزمون شونده)**

	<p><b>آزمون شونده محترم</b></p> <p>بایستی در مدت زمان مشخص مقدمات اولیه کار را انجام دهید</p> <p>مطابق با نقشه کار ملزم به اجرای مدل صفر درجه میباشید</p> <p>تقسیم بندی و کوتاهی صفر درجه بر اساس نقشه کار مهم میباشد</p> <p>اجرای شیب تند با برش صفر درجه ضروری میباشد</p> <p>ارزیابی کار را مطابق با مدل انتخابی و پایان کار در نظر بگیرید</p>

**جدول ۷- توضیح مختصر فرآیند اجرای پروژه: (نسخه آزمونگر)**

	<p><b>اهداف پروژه:</b></p> <p>فرآیندی <input type="checkbox"/> تولیدی <input checked="" type="checkbox"/></p>
<p><b>در این پروژه:</b></p>	
<p>(۱) زمان انجام فرآیند حائز اهمیت می باشد. <input checked="" type="checkbox"/> نمی باشد. <input type="checkbox"/></p> <p>(۲) رعایت توالی انجام مراحل فعالیت مهم می باشد. <input checked="" type="checkbox"/> نمی باشد. <input type="checkbox"/></p> <p>(۳) مقدار استفاده از مواد مصرفی دارای اهمیت می باشد. <input checked="" type="checkbox"/> نمی باشد. <input type="checkbox"/></p> <p>(۴) ساخت محصول جز موارد با اهمیت پروژه می باشد. <input type="checkbox"/> نمی باشد. <input checked="" type="checkbox"/></p> <p>(۵) رعایت نکات ایمنی و حفاظتی الزامی می باشد. <input checked="" type="checkbox"/> نمی باشد. <input type="checkbox"/></p> <p>(۶) ...</p>	

**جدول ۸- نمرات کاهشی (نسخه آزمونگر)**

مجاز هست	مجاز نیست	افزودن مواد مصرفی / زمان ، با کسر نمره
----------	-----------	--



زمان اجرای فرآیند	در صورت عدم رعایت زمان بندی در اجرای مراحل کاری	-	تا نیم ساعت	نیم تا یکساعت
مقدار مواد مصرفی	در صورت عدم رعایت میزان مواد مصرفی	-	..... درصد از کل بارم کم می شود	..... درصد از کل بارم کم می شود.

جدول ۹ (نسخه آزمونگر)

جدول ۱۰ (نسخه آزمونگر و آزمون شونده)

نکات یا مواردی که در اجرای پروژه توسط آزمونگر رعایت آن الزامی است:

- ۱- آلودگی زدایی محیطی ضروری میباشد و قبل از شروع کار بررسی گردد
- ۲- رعایت کامل نکات ایمنی و بهداشت فردی و مدل حین آزمون بررسی گردد
- ۳- تنظیم و ارائه فرم مشاوره کنترل گردد
- ۴- در هر مرحله نحوه اجرای مراحل کار و نتیجه کلی کار بررسی گردد
- ۵- مدیریت زمان بررسی گردد
- ۶- اخلاق حرفه ای در تمام مراحل آزمون بررسی گردد

نکات یا مواردی که در اجرای پروژه توسط آزمون دهنده رعایت آن الزامی است:

- ۱- تنظیم فرم مشاوره انجام گردد
- ۲- تشخیص صحیح تجهیزات ابزار و مواد مصرفی انجام گردد
- ۳- تشخیص صحیح مدل از روی تصویر ارائه گردد
- ۴- رعایت نکات ایمنی و بهداشتی قبل، حین و بعد از آزمون انجام گردد
- ۵- مدیریت زمان بر اساس فرایند پروژه رعایت گردد
- ۶- رعایت بهداشت پایانی و دفع پسماند انجام شود
- ۷- اخلاق حرفه ای (حرکات، گفتار، منش) در تمام مراحل آزمون انجام شود

جدول ۱۱ - فرآیند اجرای پروژه (نسخه آزمون شونده)

مقیاس	بارم	مدت انجام کار - دقیقه	ریز فعالیت یا چگونگی روند انجام کار	شماره شایستگی ها	عنوان فعالیت (عنصر شایستگی)	توالی فرایند کاری
*	۳	۳	ارزیابی آناتومی سر و گردن و مورفولوژی چهره	۱	پذیرش مشتری و مشاوره جهت انجام کار	مرحله اول
*	۳	۳	ارزیابی ویژگیهای مو (شکل، ضخامت، تولید)	۱		
*	۴	۴	تکمیل صحیح فرم مشاوره با مدل	۱		
*	۵	۳	نحوه انتخاب صحیح ابزار، تجهیزات و مواد مصرفی	۲	آماده سازی تجهیزات، ابزار و محیط کار	مرحله دوم
*	۵	۳	نحوه ضد عفونی تجهیزات و ابزار	۲		
	۵	۴	استفاده از وسایل حفاظت فردی	۲		
*	۵	۵	نحوه صحیح رعایت ارگونومی مدل و آزمون شونده	۳	کوتاه کردن صفر درجه موی زنانه	مرحله سوم
*	۵	۱۰	نحوه صحیح تقسیم بندی بر اساس نقشه کار	۳		
*	۵	۵	نحوه صحیح نقطه شروع بر اساس طرح انتخابی	۳		
*	۳۰	۳۰	نحوه صحیح انجام برش صفر درجه با قیچی	۳		
*	۱۰	۱۰	نحوه صحیح رابطه مناسب دست و انگشتان و ابزار	۳		

*	۳	۳	بررسی کوتاهی مو بر اساس نقشه کار	۴	ارزیابی خدمات و تکمیل کار	مرحله چهارم	
*	۳	۲	بررسی نتیجه کار بر اساس آناتومی سر و گردن و مورفولوژی چهره	۴			
*	۲	۲	بررسی توصیه های مراقبتی به مدل	۴			
*	۲	۳	بررسی ضد عفونی تجهیزات و ابزار و محیط و دفع پسماند در پایان کار	۴			

**جدول ۱۲ - لیست تجهیزات ( نسخه رئیس حوزه سنجش ، مسؤل آزمون و آزمونگر )**

ردیف	نام تجهیزات	مشخصات فنی	تعداد	واحد سنج	آزمونگر	آزمون شونده	توضیحات
آینه		استاندارد ۵۰,۷۰	۱	جام	*		به تعداد هر کارآموز
صندلی کوتاهی		استاندارد	۱	عدد	*		به تعداد کارآموز
کپسول آتشنشانی		حاوی پودر و کف	۱	دستگاه	*		به ازای هر کارگاه
جعبه کمکهای اولیه		استاندارد	۱	جعبه	*		به ازای هر کارگاه
میز کار		استاندارد	۱	عدد	*		به ازای هر نفر
تهویه مناسب		استاندارد	۱	عدد	*		به تعداد هر کارآموز

**جدول ۱۳ - لیست ابزارآلات ( نسخه رئیس حوزه سنجش، مسؤل آزمون و آزمونگر )**

ردیف	نام ابزارآلات	مشخصات فنی	تعداد	واحد سنج	آزمونگر	آزمون شونده	توضیحات
۱	کلیپس مو	پلاستیکی	۱	عدد	*		به ازای هر ۵ نفر
۲	شانه معمولی	پلاستیکی	۱	عدد	*		به ازای هر کارآموز
۳	شانه دم باریک	پلاستیکی - کربنیک	۱	عدد	*		به ازای هر کارآموز



۴	شانه تخت	چوبی	۱	عدد	*	به ازای هر کارآموز
۵	آپاش	معمولی	۱	عدد	*	به ازای هر کارآموز
۶	قیچی کوتاهی	فلزی	۱	عدد	*	به ازای هر کارآموز
۷						

جدول ۱۴ - لیست مواد مصرفی و قیمت (نسخه رئیس حوزه سنجش، مسؤل آزمون و آزمونگر)

۱	مواد شوینده و پاک کننده	استاندارد	۱	لیتر	*	به ازای هر کارگاه
۲	مواد ضدعفونی محیط	استاندارد	۱	لیتر	*	به ازای هر کارگاه
۳	مواد ضدعفونی تجهیزات و ابزار	استاندارد	۱	لیتر	*	به ازای هر کارآموز
۴	مواد ضدعفونی دست	استاندارد	۱	عدد	*	به ازای هر کارآموز
۵	کیسه زباله	متوسط	۱	عدد	*	به ازای هر سطل زباله
۶	دستکش	یکبارمصرف	۱	جفت	*	به ازای هر کارآموز
	پیشبند	یکبارمصرف	۱	عدد	*	به ازای هر کارآموز
۱	مواد شوینده و پاک کننده	استاندارد	۱	لیتر	*	به ازای هر کارگاه
۲	مواد ضدعفونی محیط	استاندارد	۱	لیتر	*	به ازای هر کارگاه
۳	مواد ضدعفونی تجهیزات و ابزار	استاندارد	۱	لیتر	*	به ازای هر کارآموز
۴	مواد ضدعفونی دست	استاندارد	۱	عدد	*	به ازای هر کارآموز
۵	کیسه زباله	متوسط	۱	عدد	*	به ازای هر سطل زباله
۶	دستکش	یکبارمصرف	۱	جفت	*	به ازای هر کارآموز
	پیشبند	یکبارمصرف	۱	عدد	*	به ازای هر کارآموز

جدول ۱۵ - چک لیست معیارهای نگرشی (نسخه آزمونگر)

نام و نام خانوادگی آزمون شونده:		کد ملی:		تاریخ آزمون:		ساعت شروع:		ساعت پایان:		
ردیف	مهارت های توانائی اشتغال	شایستگی ها					نمره داوطلب	طیف		
		هرگز	گاهی	معمولا	اغلب	همیشه				
		۰	۰,۲۵	۰,۵	۰,۷۵	۱				
۱	اخلاق کاری	اعتماد به نفس و خود اتکائی نشان می دهد								
۲		مسئولیت پذیر است								
۳		با مباحث کار می کند								
۴		مسئولیت رفتارهایش را می پذیرد								
۵		خویشتن دار است و در یک روش کنترل شده کار می کند								
۶		در گفتار، عمل و کردار، بلوغ از خود نشان می دهد								
۷		کارش را خود ارزیابی می کند								
۸	مسئولیت پذیری	کار را سازماندهی و زمان را به طور موثر مدیریت می کند								
۹		توانائی تکمیل تکالیف در زمان مقرر را از خود به نمایش می گذارد								
۱۰		از دستورات شفاهی، بصری و کتبی پیروی می کند								
۱۱		از موادمصرفی، ابزارآلات خوب مواظبت می کند								
۱۲	استدلال و حل مساله	با تغییرات خواسته های شغلی تطابق پذیری دارد								
۱۳		منطقی است و قضاوت های عینی می سازد								
۱۴		روش ها و قواعد را می فهمد								
۱۵		ابتکار نشان می دهد								
۱۶	سلامتی و عادات ایمنی	سرعت تولید و آهنگ کاری خوب دارد								
۱۷		نسبت به حفاظت و ایمنی تجهیزات و دستگاه ها اهتمام لازم دارد								
۱۸		به شیوه مناسب و آراستگی لباس می پوشد								
۱۹		موقعیت های استرس زا را تشخیص میدهد								
۲۰		موقعیت های استرس زا را به راحتی مدیریت می کند.								
جمع کل										

ناظر آزمون  
نام و نام خانوادگی و امضاء:

آزمونگر دوم  
نام و نام خانوادگی و امضاء:

آزمونگر اول  
نام و نام خانوادگی و امضاء:

بسمه تعالی

ارزشیابی مهارتی با الگوی سنجش عملکردی

# پروژه آزمون عملی «مایانی»

گروه شغلی : خدمات

عنوان استاندارد : کوتاه کردن صفر درجه موی زنانه

کد استاندارد : ۵۱۴۱۳۰۰۰۰۹

سازمان آموزش فنی و حرفه‌ای کشور

کد پروژه : ۱۴۰۱/۵۱۴۱۳۰۰۰۰۹/۱۷۴

زمان آزمون : ۹۰ دقیقه

تاریخ تدوین پروژه آزمون : ۱۴۰۱/۱۰/۱۰



## جدول ۱

فهرست محتوی پروژه	
ردیف	فهرست محتوی
۱	تهیه کنندگان
۲	مشخصات استاندارد آموزشی
۳	توضیح مختصر در مورد پروژه
۴	نقشه کار عملی
۵	دستورالعمل (فرآیند) اجرای پروژه
۶	لیست تجهیزات
۷	لیست ابزارآلات
۸	لیست مواد مصرفی
۹	امتیازبندی
۱۰	چک لیست معیارهای نگرشی
۱۱	نتیجه نهایی

سازمان آموزش فنی و حرفه‌ای کشور

جدول ۲ - تهیه کنندگان:

تلفن ثابت: ۰۱۱۳۳۱۱۴۴۹۴	سابقه فعالیت مربی دولتی	آخرین مدرک تحصیلی	سیده خدیجه کاظمی سنگدهی	۱
تلفن همراه: ۰۹۱۱۱۵۴۱۵۸۵		کارشناسی		
ایمیل: areFehkazemi51@gmail.com	سابقه فعالیت مربی غیر دولتی	رشته تحصیلی		
آدرس: آدرس: ساری - فرهنگ ۱۹ مجتمع فیروز - آموزشگاه شلر	۲۳ سال	مهندسی تکنولوژی نرم افزار		
تلفن ثابت: ۰۵۱۳۶۰۵۱۶۵۸	سابقه فعالیت مربی دولتی	آخرین مدرک تحصیلی	مهديه دياني	۲
تلفن همراه: ۰۹۱۵۵۰۲۱۸۸۲		کارشناسی ارشد		
ایمیل: mahdiehdayyani1982@gmail.com	سابقه فعالیت مربی غیر دولتی	رشته تحصیلی		
مشهد - چهارراه معلم - سیدرضی ۲۵ - پلاک ۲۳۸ آموزشگاه گلریزان	۲۴ سال	روانشناسی		
تلفن ثابت: ۰۱۱۳۳۳۲۵۴۸۰	سابقه فعالیت مربی دولتی	آخرین مدرک تحصیلی	شعله جعفری	۳
تلفن همراه: ۰۹۱۱۱۵۸۳۹۱۶		کارشناسی		
ایمیل: sholeh.jafari@gmail.com	سابقه فعالیت مربی غیر دولتی	رشته تحصیلی		
آدرس: ساری قارن رویروی بانک ملت آموزشگاه آنام	۲۹ سال	زبان و ادبیات فارسی		
تلفن ثابت: ۰۵۱۳۶۰۵۱۶۵۸	سابقه فعالیت مربی دولتی	آخرین مدرک تحصیلی	شهناز گلریزی	۴
تلفن همراه: ۰۹۱۵۱۵۸۱۶۸۴		کاردانی		
ایمیل: Goriz.saloon@yahoo.com	سابقه فعالیت مربی غیر دولتی	رشته تحصیلی		
آدرس: مشهد چهارراه معلم سیدرضی ۲۵ - پلاک ۲۳۸ آموزشگاه گلریز	۳۵ سال	حسابداری		

جدول ۳ - مشخصات استاندارد آموزشی □ / استاندارد ارزشیابی \*:

خوشه: خدمات گروه: مراقبت و زیبایی

تئوری		میزان ساعت آموزشی	کد استاندارد:	نام استاندارد
عملی	پروژه		۵۱۴۱۳۰۰۰۰۹	کوتاه کردن صفر درجه موی زنانه
کارورزی				

جدول ۴ - فهرست شایستگی های استاندارد آموزشی / فهرست مراحل کار استاندارد ارزشیابی:

میزان ساعت آموزش			ردیف	عناوین شایستگی / توانایی یا عناوین مراحل کار
تئوری	عملی	جمع		
			۱	پذیرش مشتری و مشاوره جهت انجام کار
			۲	آماده سازی تجهیزات، ابزار و محیط کار
			۳	کوتاه کردن صفر درجه موی زنانه
			۴	ارزیابی خدمات و تکمیل کار
			۵	
			۶	
			۷	
			۸	
			۹	
			۱۰	
		-	۱۱	کارورزی
		-	۱۲	پروژه
		۳۰		جمع کل

### جدول ۵- نقشه کار عملی ( نسخه آزمونگر و آزمون شونده )

آزمون شونده محترم :

با توجه به تصویر زیر در مدت زمان ۹۰ دقیقه با توجه به رعایت نکات ایمنی و بهداشتی و ابزار مناسب و در نظر گرفتن آناتومی سر و گردن و مورفولوژی چهره کوتاهی مورد نظر را به نحو احسن اجرا نمایید



--

**جدول ۶- توضیحات نقشه عملی: ( نسخه آزمونگر و آزمون شونده )**

<p><b>آزمون شونده محترم</b></p> <p>بایستی در مدت زمان مشخص مقدمات اولیه کار را انجام دهید مطابق با نقشه کار ملزم به اجرای مدل صفر درجه میباشید تقسیم بندی و کوتاهی صفر درجه بر اساس نقشه کار مهم میباشد اجرای شیب تند زاویه صفر درجه زیر سرشانه ضروری میباشد ارزیابی کار را مطابق با مدل انتخابی و پایان کار در نظر بگیرید</p>	

**جدول ۷- توضیح مختصر فرآیند اجرای پروژه: ( نسخه آزمونگر )**

<p><b>اهداف پروژه:</b></p> <p>فرآیندی <input type="checkbox"/> تولیدی <input checked="" type="checkbox"/></p>	
<p><b>در این پروژه:</b></p> <p>۱) زمان انجام فرآیند حائز اهمیت می باشد. <input checked="" type="checkbox"/> نمی باشد. <input type="checkbox"/></p> <p>۲) رعایت توالی انجام مراحل فعالیت مهم می باشد. <input checked="" type="checkbox"/> نمی باشد. <input type="checkbox"/></p> <p>۳) مقدار استفاده از مواد مصرفی دارای اهمیت می باشد. <input checked="" type="checkbox"/> نمی باشد. <input type="checkbox"/></p> <p>۴) ساخت محصول جز موارد با اهمیت پروژه می باشد. <input type="checkbox"/> نمی باشد. <input checked="" type="checkbox"/></p> <p>۵) رعایت نکات ایمنی و حفاظتی الزامی می باشد. <input checked="" type="checkbox"/> نمی باشد. <input type="checkbox"/></p> <p>۶) ...</p>	

**جدول ۸- نمرات کاهشی (نسخه آزمونگر)**

مجاز هست		مجاز نیست	افزودن مواد مصرفی / زمان ، با کسر نمره	
نیم تا یکساعت	تا نیم ساعت	-	در صورت عدم رعایت زمان	زمان اجرای
..... درصد از کل بارم کم می شود.	.... درصد از کل بارم کم می شود		بندی در اجرای مراحل کاری	فرآیند
..... درصد از کل بارم کم می شود		-	در صورت عدم رعایت	مقدار مواد
			میزان مواد مصرفی	مصرفی

**جدول ۱۰ (نسخه آزمونگر و آزمون شونده)**

نکات یا مواردی که در اجرای پروژه توسط آزمون دهنده رعایت آن الزامی است:

- ۱- تنظیم فرم مشاوره انجام گردد
- ۲- تشخیص صحیح تجهیزات ابزار و مواد مصرفی انجام گردد
- ۳- تشخیص صحیح مدل از روی تصویر ارائه گردد
- ۴- رعایت نکات ایمنی و بهداشتی قبل، حین و بعد از آزمون انجام گردد
- ۵- مدیریت زمان بر اساس فرایند پروژه رعایت گردد
- ۶- رعایت بهداشت پایانی و دفع پسماند انجام شود
- ۷- اخلاق حرفه ای (حرکات، گفتار، منش) در تمام مراحل آزمون انجام شود

**جدول ۹ (نسخه آزمونگر)**

نکات یا مواردی که در اجرای پروژه توسط آزمونگر رعایت آن الزامی است:

- ۱- آلودگی زدایی محیطی ضروری میباشد و قبل از شروع کار بررسی گردد
- ۲- رعایت کامل نکات ایمنی و بهداشت فردی و مدل حین آزمون بررسی گردد
- ۳- تنظیم و ارائه فرم مشاوره کنترل گردد
- ۴- در هر مرحله نحوه اجرای مراحل کار و نتیجه کلی کار بررسی گردد
- ۵- مدیریت زمان بررسی گردد
- ۶- اخلاق حرفه ای در تمام مراحل آزمون بررسی گردد

جدول ۱۱ – فرآیند اجرای پروژه (نسخه آزمون شونده)

مقیاس	بارم	مدت انجام کار-دقیقه	ریز فعالیت یا چگونگی روند انجام کار	شماره شایستگی‌ها	عنوان فعالیت(عناصر شایستگی)	توالی فرایندکاری
*	۳	۳	ارزیابی آناتومی سر و گردن و مورفولوژی چهره	۱	پذیرش مشتری و مشاوره جهت انجام کار	مرحله اول
*	۳	۳	ارزیابی ویژگی‌های مو (شکل، ضخامت، تولید)	۱		
*	۴	۴	تکمیل صحیح فرم مشاوره با مدل	۱		
*	۵	۳	نحوه انتخاب صحیح ابزار، تجهیزات و مواد مصرفی	۲	آماده سازی تجهیزات، ابزار و محیط کار	مرحله دوم
*	۵	۳	نحوه ضدعفونی تجهیزات و ابزار	۲		
*	۵	۴	استفاده از وسایل حفاظت فردی	۲		
*	۵	۵	نحوه صحیح رعایت ارگونومی مدل و آزمون شونده	۳	کوتاه کردن صفر درجه موی زنانه	مرحله سوم
*	۵	۱۰	نحوه صحیح تقسیم بندی بر اساس نقشه کار	۳		
*	۵	۵	نحوه صحیح نقطه شروع بر اساس طرح انتخابی	۳		
*	۳۰	۳۰	نحوه صحیح انجام برش صفر درجه با قیچی	۳		
*	۱۰	۱۰	نحوه صحیح رابطه مناسب دست و انگشتان و ابزار	۳		
*	۳	۳	بررسی کوتاهی مو بر اساس نقشه کار	۴	ارزیابی خدمات و تکمیل کار	مرحله چهارم
*	۳	۲	بررسی نتیجه کار بر اساس آناتومی سر و گردن و مورفولوژی چهره	۴		
*	۲	۲	بررسی توصیه های مراقبتی به مدل	۴		
*	۲	۳	بررسی ضدعفونی تجهیزات و ابزار و محیط و دفع پسماند در پایان کار	۴		

جدول ۱۲ – لیست تجهیزات (نسخه رئیسی حوزه سنجش، مسئول آزمون و آزمونگر)

ردیف	نام تجهیزات	مشخصات فنی	تعداد	واحد سنجه	آزمونگر	آزمون شونده	توضیحات
آینه		استاندارد ۵۰،۷۰	۱	جام	*		به تعداد هر کارآموز

به تعداد کارآموز	*		عدد	۱	استاندارد	صندلی کوتاهی
به ازای هر کارگاه	*	*	دستگاه	۱	حاوی پودر و کف	کپسول آتشنشانی
به ازای هر کارگاه	*	*	جعبه	۱	استاندارد	جعبه کمکهای اولیه
به ازای هر نفر	*		عدد	۱	استاندارد	میز کار
به تعداد هر کارآموز	*	*	عدد	۱	استاندارد	تهویه مناسب

جدول ۱۳ - لیست ابزارآلات (نسخه رئیس حوزه سنجش، مسئول آزمون و آزمونگر)

ردیف	نام ابزارآلات	مشخصات فنی	تعداد	واحد سنجش	آزمونگر	آزمون شونده	توضیحات
۱	کلیپس مو	پلاستیکی	۱	عدد		*	به ازای هر ۵ نفر
۲	شانه معمولی	پلاستیکی	۱	عدد		*	به ازای هر کارآموز
۳	شانه دم باریک	پلاستیکی - کربنیک	۱	عدد		*	به ازای هر کارآموز
۴	شانه تخت	چوبی	۱	عدد		*	به ازای هر کارآموز
۵	آپاش	معمولی	۱	عدد		*	به ازای هر کارآموز
۶	قیچی کوتاهی	فلزی	۱	عدد		*	به ازای هر کارآموز
۷							

جدول ۱۴ - لیست مواد مصرفی و قیمت (نسخه رئیس حوزه سنجش، مسئول آزمون و آزمونگر)

۱	مواد شوینده و پاک کننده	استاندارد	۱	لیتر	۲۰۰۰۰۰۰	*	به ازای هر کارگاه
۲	مواد ضد عفونی محیط	استاندارد	۱	لیتر	۲۰۰۰۰۰۰	*	به ازای هر کارگاه
۳	مواد ضد عفونی تجهیزات و ابزار	استاندارد	۱	لیتر	۲۰۰۰۰۰۰	*	به ازای هر کارآموز
۴	مواد ضد عفونی دست	استاندارد	۱	عدد	۵۰۰۰۰۰	*	به ازای هر کارآموز
۵	کیسه زباله	متوسط	۱	عدد	۵۰۰۰۰	*	به ازای هر سطل



زباله								
به ازای هر کاراموز	*	۱۰۰۰۰۰۰	جفت	۱	یکبارمصرف	دستکش	۶	
به ازای هر کاراموز	*	۵۰۰۰۰	عدد	۱	یکبارمصرف	پیشبند		
به ازای هر کارگاه	*	۲۰۰۰۰۰۰	لیتر	۱	استاندارد	مواد شوینده و پاک کننده	۱	
به ازای هر کارگاه	*	۲۰۰۰۰۰۰	لیتر	۱	استاندارد	مواد ضدعفونی محیط	۲	
به ازای هر کاراموز	*	۲۰۰۰۰۰۰	لیتر	۱	استاندارد	مواد ضدعفونی تجهیزات و ابزار	۳	
به ازای هر کاراموز	*	۵۰۰۰۰۰۰	عدد	۱	استاندارد	مواد ضدعفونی دست	۴	
به ازای هر سطل زباله	*	۵۰۰۰۰	عدد	۱	متوسط	کیسه زباله	۵	
به ازای هر کاراموز	*	۱۰۰۰۰۰۰	جفت	۱	یکبارمصرف	دستکش	۶	
به ازای هر کاراموز	*	۵۰۰۰۰	عدد	۱	یکبارمصرف	پیشبند		

سازمان آموزش فنی و حرفه‌ای کشور

جدول ۱۵ - چک لیست معیارهای نگرشی (نسخه آزمونگر)

نام و نام خانوادگی آزمون شونده:		کد ملی:		تاریخ آزمون:		ساعت شروع:		ساعت پایان:			
ردیف	مهارت های توانائی اشتغال	شایستگی ها					طیف				
		هرگز	گاهی	معمولا	اغلب	همیشه	نمره داوطلب				
		۰	۰,۲۵	۰,۵	۰,۷۵	۱					
۱	اخلاق کاری	اعتماد به نفس و خود اتکائی نشان می دهد									
۲		مسئولیت پذیر است									
۳		با مباحث کار می کند									
۴		مسئولیت رفتارهایش را می پذیرد									
۵		خویشتن دار است و در یک روش کنترل شده کار می کند									
۶		در گفتار، عمل و کردار، بلوغ از خود نشان می دهد									
۷		کارش را خود ارزیابی می کند									
۸	مسئولیت پذیری	کار را سازماندهی و زمان را به طور موثر مدیریت می کند									
۹		توانائی تکمیل تکالیف در زمان مقرر را از خود به نمایش می گذارد									
۱۰		از دستورات شفاهی، بصری و کتبی پیروی می کند									
۱۱		از موادمصرفی، ابزارآلات خوب مواظبت می کند									
۱۲	استدلال و حل مساله	با تغییرات خواسته های شغلی تطابق پذیری دارد									
۱۳		منطقی است و قضاوت های عینی می سازد									
۱۴		روش ها و قواعد را می فهمد									
۱۵		ابتکار نشان می دهد									
۱۶	سلامتی و عادات ایمنی	سرعت تولید و آهنگ کاری خوب دارد									
۱۷		نسبت به حفاظت و ایمنی تجهیزات و دستگاه ها اهتمام لازم دارد									
۱۸		به شیوه مناسب و آراستگی لباس می پوشد									
۱۹		موقعیت های استرس زا را تشخیص میدهد									
۲۰	موقعیت های استرس زا را به راحتی مدیریت می کند.										
جمع کل											

ناظر آزمون  
نام و نام خانوادگی و امضاء:

آزمونگر دوم  
نام و نام خانوادگی و امضاء:

آزمونگر اول  
نام و نام خانوادگی و امضاء:

بسمه تعالی

ارزشیابی مهارتی با الگوی سنجش عملکردی

## پروژه آزمون عملی « یابانی »

گروه شغلی : .....مراقبت و زیبایی.....

عنوان استاندارد : .....متعادل ساز چهره.....

کد استاندارد : .....۵۱۴۲۲۰۰۰۰۱.....

کد پروژه : ۱۴۰۱/۵۱۴۲۲۰۰۰۰۱/۱۶۶

زمان آزمون : .....۴..... ساعت .....۰..... دقیقه

تاریخ تدوین پروژه آزمون : .....۱۴۰۱/۸/۲۶.....

## جدول ۱

فهرست محتوی پروژه	
ردیف	فهرست محتوی
۱	تهیه کنندگان
۲	مشخصات استاندارد آموزشی
۳	توضیح مختصر در مورد پروژه
۴	نقشه کار عملی
۵	دستورالعمل (فرایند) اجرای پروژه
۶	لیست تجهیزات
۷	لیست ابزارآلات
۸	لیست مواد مصرفی
۹	امتیازبندی
۱۰	چک لیست معیار های نگرشی
۱۱	نتیجه نهایی

سازمان آموزش فنی و حرفه ای کشور

جدول ۲ - تهیه کنندگان:

ردیف	نام و نام خانوادگی	تحصیلات	سابقه آموزشی (سال)	سایر اطلاعات
۱	سوگند جعفری	آخرین مدرک تحصیلی	سابقه فعالیت مربی دولتی	تلفن ثابت: ۰۲۱۸۸۲۶۶۸۴
		فوق لیسانس		تلفن همراه: ۰۹۰۲۷۰۹۲۰۲۸
		رشته تحصیلی	سابقه فعالیت مربی غیر دولتی	ایمیل: _____
		میکروبیولوژی	۱۴ سال	آدرس: گیشا فروزانفر پلاک ۵۸
۲	شیوا ناصرشریفی	آخرین مدرک تحصیلی	سابقه فعالیت مربی دولتی	تلفن ثابت:
		دیپلم		تلفن همراه: ۰۹۱۸۱۱۱۱۲۹۹
		رشته تحصیلی	سابقه فعالیت مربی غیر دولتی	ایمیل:
		اقتصاد	۳۱	آدرس: همدان استادان ۱۸ متری قیام کوچه عدالت پ ۱۴
۳		آخرین مدرک تحصیلی	سابقه فعالیت مربی دولتی	تلفن ثابت:
				تلفن همراه:
		رشته تحصیلی	سابقه فعالیت مربی غیر دولتی	ایمیل:
				آدرس:

جدول ۳ - مشخصات استاندارد آموزشی  / استاندارد ارزشیابی  :

خوشه : .....خدمات..... گروه: ....مراقبت و زیبایی.....

تئوری	میزان ساعت آموزشی	کد استاندارد:	نام استاندارد
عملی		۵۱۴۲۲۰۰۰۰۱	متعادل ساز چهره
پروژه			
کارورزی			
جمع			

جدول ۴ - فهرست شایستگی های استاندارد آموزشی / فهرست مراحل کار استاندارد ارزشیابی :

ردیف	عناوین شایستگی / توانایی یا عناوین مراحل کار	میزان ساعت آموزش		
		تئوری	عملی	جمع
۱	مشتری و مشاوره پذیرش جهت انجام کار			
۲	آماده سازی تجهیزات و ابزار محیط کار			
۳	متعادل ساز چهره			
۴	ارزیابی خدمات و تکمیل کار			
۵				
۶				
۷				
۸				
۹				
۱۰				
۱۱	کارورزی	-		
۱۲	پروژه	-		
	جمع کل			۳۰

### جدول ۵- نقشه کار عملی (نسخه آزمونگر و آزمون شونده)

فرض کنید در سالن زیبایی آتنا به عنوان اوپراتور متعادل ساز چهره و میکاپ مشغول به کار هستید.

مشتری خانم فرخی که دارای عینک طبی، به سالن مراجعه میکند خواستار آرایش کامل و اصولی میباشد.

با توجه به خواسته مشتری تکنیک اصولی را انتخاب کرده و از لوازم، ابزار و مواد مصرفی مناسب در جهت اجرای کار استفاده نمایید.

سازمان آموزش فنی و حرفه‌ای کشور

### جدول ۶- توضیحات نقشه عملی: (نسخه آزمونگر و آزمون شونده)

آزمون شونده گرامی در اجرای پروژه عملی به نکات زیر توجه داشته باشید:

۱. اجرای کار روی مدل زنده انجام شود.

۲. رعایت نکات بهداشتی و ایمنی الزامیست.

۳. متعادل سازی چهره، آرایش چشم و صورت به صورت اصولی انجام شود.

۴. مراحل کار و نتیجه انتهایی مهم و دارای نمره میباشد.

۵. زمان حایز اهمیت میباشد سعی کنید در زمان تعیین شده کار را به اتمام برسانید.

۶. مراحل کار و قرینگی انتهایی ارزیابی خواهد شد.

جدول ۷ - توضیح مختصر فرآیند اجرای پروژه: (نسخه آزمونگر)

اهداف پروژه:	فرایندی	تولیدی
در این پروژه:		
۱)	زمان انجام فرایند حائز اهمیت	می باشد. <input type="checkbox"/> نمی باشد. <input type="checkbox"/>
۲)	رعایت توالی انجام مراحل فعالیت مهم	می باشد. <input type="checkbox"/> نمی باشد. <input type="checkbox"/>
۳)	مقدار استفاده از مواد مصرفی دارای اهمیت	می باشد. <input type="checkbox"/> نمی باشد. <input type="checkbox"/>
۴)	ساخت محصول جز موارد با اهمیت پروژه	می باشد. <input type="checkbox"/> نمی باشد. <input type="checkbox"/>
۵)	رعایت نکات ایمنی و حفاظتی الزامی	می باشد. <input type="checkbox"/> نمی باشد. <input type="checkbox"/>
۶)	...	

جدول ۸ - نمرات گاهشی (نسخه آزمونگر)

مجاز هست		مجاز نیست		افزودن مواد مصرفی / زمان ، با کسر نمره	
نیم تا یکساعت	تا نیم ساعت			در صورت عدم رعایت زمان بندی در اجرای مراحل کاری	زمان اجرای فرایند
..... درصد از کل بارم کم می شود.	.../۵۰ درصد از کل بارم کم می شود			در صورت عدم رعایت میزان مواد مصرفی	مقدار مواد مصرفی
	.../۵۰ درصد از کل بارم کم می شود				

جدول ۱۰ (نسخه آزمونگر و آزمون شونده)

نکات یا مواردی که در اجرای پروژه توسط آزمون دهنده رعایت آن الزامی است:
۱- نکات یا مواردی که در اجرای پروژه توسط آزمون دهنده

جدول ۹ (نسخه آزمونگر)

نکات یا مواردی که در اجرای پروژه توسط آزمونگر رعایت آن الزامی است:
۱- نکات یا مواردی که در اجرای پروژه توسط آزمونگر رعایت



رعایت آن الزامی است:

- ۲-
- ۳- جداول و نقشه کار پروژه به صورت کامل مطالعه شود
- ۴- توجه به توضیحات و خواسته آزمونگرازمیست.
- ۵- تشخیص درست تکنیک وانجام کامل پروژه در زمان تعیین شده.
- ۶- استفاده از روپوش سفید و کفش مناسب
- ۷- با توجه به فرآیندی بودن پروژه در هر مرحله از کار به آزمونگر اطلاع دهید.
- ۸-

آن الزامی است:

- ۲- ارزیابی تجهیزات و ابزار آزمون شونده بررسی شود.
- ۳- ارزیابی تکنیک متعادل سازی با توجه به شماره ۵ انجام شود.
- ۴- ارزیابی و انتخاب سایه چشم مخصوص افراد عینک دار مورد بررسی قرار گیرد.
- ۵- ارزیابی انتخاب تکنیک مناسب با توجه به نوع پوست مشتری و اقدامات لازم از شروع کار.
- ۶- ارزیابی رعایت نکات آرایش افراد عینک دار
- ۷- ارزیابی کنتراست رنگی در آرایش بررسی شود
- ۸- مراحل انجام کار مهم است و رعایت توالی انجام کار ارزیابی شود.
- ۹- ارزیابی مراحل کار از نزدیک و حضور داشتن کنار آزمون شونده در هر مرحله.
- ۱۰- توضیحات لازم پروژه را برای آزمون شونده شرح دهید.
- ۱۱- مدیریت زمان آزمون شونده را مورد ارزیابی قرار دهید.
- ۱۲- مدیریت استفاده از مواد مصرفی را مورد ارزیابی قرار دهید.
- ۱۳- توضیحات آزمون شونده را برای انتخاب تکنیک و چگونگی انجام کار را مورد ارزیابی قرار دهید.

**جدول ۱۱ - فرایند اجرای پروژه (نسخه آزمون شونده)**

مقیاس	مدت انجام کار - دقیقه	بارم	ریز فعالیت یا چگونگی روند انجام کار	شماره شایستگی‌ها	عنوان فعالیت(عنصر شایستگی)	توالی فرایندکاری
*	۴	۱	مشاوره صحیح و اصولی به مدل		مشتری و مشاوره پذیرش جهت انجام کار	مرحله اول
*	۴	۱	رعایت اصول ایمنی و بهداشت			
*	۸	۲	ارایه مدل های مناسب با توجه به نوع چهره و فرم اجزا چهره			
*	۵	۳	ضد عفونی و آماده سازی ابزار مصرفی		آماده سازی تجهیزات و ابزار محیط کار	مرحله دوم
*	۵	۳	آماده سازی و انتخاب تجهیزات و مواد مصرفی استاندارد			
*	۳	۱	ایجاد شرایط مناسب قرارگیری مدل و آزمونشونده			



							۸
							۹
							۱۰
							۱۱
							۱۲

**جدول ۱۳ - لیست ابزارآلات (نسخه رئیس حوزه سنجش، مسؤول آزمون و آزمونگر)**

ردیف	نام ابزارآلات	مشخصات فنی	تعداد	واحد سنجه	آزمونگر	آزمون شونده	توضیحات
1	استنک	استنک استاندارد	1	عدد		*	
2	اسفنج	استاندارد	1	عدد		*	
3	ایروپالست	استاندارد	1	عدد		*	
4	الکل	صنعتی	1	عدد		*	
5	بندینگ	استاندارد	1	عدد		*	

**جدول ۱۴ - لیست مواد مصرفی و قیمت (نسخه رئیس حوزه سنجش، مسؤول آزمون و آزمونگر)**

ردیف	نام مواد مصرفی	مشخصات فنی	تعداد	واحد سنجه	قیمت واحد به ریال	آزمونگر	آزمون شونده	توضیحات
۱	انواع مزه	طبیعی و مصنوعی	۲	عدد	۱۰۰۰۰۰		*	
۲	پالت گریم	چرب-خشک	۲	عدد	۶۰۰۰۰۰		*	
۳	آرایش پاک کن	محلول	۱	عدد	۱۰۰۰۰۰		*	
۴	پرایمر	تیوپ	۱	عدد	۱۰۰۰۰۰		*	
۵	پنبه	استاندارد	۱	بسته	۵۰۰۰۰۰		*	
۶	پیش بند	یکبار مصرف	۱	عدد	۱۵۰۰۰۰		*	
۷	رژلب	استاندارد	۵	عدد	۸۰۰۰۰۰		*	
۸	حوله	یکبار مصرف	۱	عدد	۲۰۰۰۰		*	
۹	رژگونه	استاندارد	۳	عدد	۱۰۰۰۰۰		*	
۱۰	خط چشم	ژله ای-سنگی- مایع	۱	عدد	۱۰۰۰۰۰		*	
۱۱	ریمل	مایع	۱	عدد	۲۵۰۰۰۰		*	
۱۲	فوندیشن	جامد-سنگی- مایع	تعداد لازم	عدد	۴۰۰۰۰۰		*	
۱۳	فیکسهای بزرگ	پودر-اسپری	۱	عدد	۳۰۰۰۰۰		*	

	*		۳۰۰۰۰۰۰	رول	۱	استاندارد	پن استک	۱۴
	*		۲۰۰۰۰۰۰		تعداد لازم	استاندارد	سایه چشم	۱۵
	*		۱۰۰۰۰۰۰	تیوپ	۱	استاندارد	چسب مژه	۱۶
	*		۵۰۰۰۰۰۰	بسته	۱	استاندارد	ایبروپالست	۱۷
			۱۰۰۰۰۰۰		لازم	استاندارد	مداد ابرو	۱۸



سازمان آموزش فنی و حرفه‌ای کشور

**جدول ۱۵ - چک لیست معیار های نگرشی ( نسخه آزمونگر )**

نام و نام خانوادگی آزمون شونده:		کد ملی:		تاریخ آزمون:		ساعت شروع:		ساعت پایان:			
ردیف	مهارت های توانائی اشتغال	شایستگی ها					طیف				
		هرگز	گاهی	معمولا	اغلب	همیشه	نمره داوطلب				
		۰	۰,۲۵	۰,۵	۰,۷۵	۱					
۱	اخلاق کاری	اعتماد به نفس و خود اتکائی نشان می دهد									
۲		مسئولیت پذیر است									
۳		با مباحثات کار می کند									
۴		مسئولیت رفتارهایش را می پذیرد									
۵		خویشترن دار است و در یک روش کنترل شده کار می کند									
۶		در گفتار، عمل و کردار، بلوغ از خود نشان می دهد									
۷		کارش را خود ارزیابی می کند									
۸	مسئولیت پذیری	کار را سازماندهی و زمان را به طور موثر مدیریت می کند									
۹		توانائی تکمیل تکالیف در زمان مقرر را از خود به نمایش می گذارد									
۱۰		از دستورات شفاهی، بصری و کتبی پیروی می کند									
۱۱		از مواد مصرفی، ابزارآلات خوب مواظبت می کند									
۱۲	استدلال و حل مساله	با تغییرات خواسته های شغلی تطابق پذیری دارد									
۱۳		منطقی است و قضاوت های عینی می سازد									
۱۴		روش ها و قواعد را می فهمد									
۱۵		ابتکار نشان می دهد									
۱۶		سرعت تولید و آهنگ کاری خوب دارد									
۱۷	سلامتی و عادات ایمنی	نسبت به حفاظت و ایمنی تجهیزات و دستگاه ها اهتمام لازم دارد									
۱۸		به شیوه مناسب و آراستگی لباس می پوشد									
۱۹		موقعیت های استرس زا را تشخیص میدهد									
۲۰		موقعیت های استرس زا را به راحتی مدیریت می کند.									
جمع کل											

ناظر آزمون  
نام و نام خانوادگی و امضاء:

آزمونگر دوم  
نام و نام خانوادگی و امضاء:

آزمونگر اول  
نام و نام خانوادگی و امضاء:

بسمه تعالی

ارزشیابی مهارتی با الگوی سنجش عملکردی

## پروژه آزمون عملی « یابانی »

گروه شغلی : .....مراقبت و زیبایی.....

عنوان استاندارد : .....متعادل ساز چهره.....

کد استاندارد : .....۵۱۴۲۲۰۰۰۰۱.....

کد پروژه: ۱/۱۶۷/۱/۵۱۴۲۲۰۰۰۰۱/۱۴۰۱

زمان آزمون : .....۴..... ساعت .....۰..... دقیقه

تاریخ تدوین پروژه آزمون: .....۱۴۰۱/۱۰/۱۰.....

## جدول ۱

فهرست محتوی پروژه	
ردیف	فهرست محتوی
۱	تهیه کنندگان
۲	مشخصات استاندارد آموزشی
۳	توضیح مختصر در مورد پروژه
۴	نقشه کار عملی
۵	دستورالعمل (فرایند) اجرای پروژه
۶	لیست تجهیزات
۷	لیست ابزارآلات
۸	لیست مواد مصرفی
۹	امتیازبندی
۱۰	چک لیست معیار های نگرشی
۱۱	نتیجه نهایی

سازمان آموزش فنی و حرفه‌ای کشور

جدول ۲ - تهیه کنندگان:

ردیف	نام و نام خانوادگی	تحصیلات	سابقه آموزشی (سال)	سایر اطلاعات
۱	سوگند جعفری	آخرین مدرک تحصیلی	سابقه فعالیت مربی دولتی	تلفن ثابت: ۰۲۱۸۸۲۶۶۸۴
		فوق لیسانس		تلفن همراه: ۰۹۰۲۷۰۹۲۰۲۸
		رشته تحصیلی	سابقه فعالیت مربی غیر دولتی	ایمیل: _____
		میکروبیولوژی	۱۴ سال	آدرس: گیشا فروزانفر پلاک ۵۸
۲	شیوا ناصرشریفی	آخرین مدرک تحصیلی	سابقه فعالیت مربی دولتی	تلفن ثابت:
		دیپلم		تلفن همراه: ۰۹۱۸۱۱۱۱۲۹۹
		رشته تحصیلی	سابقه فعالیت مربی غیر دولتی	ایمیل:
		اقتصاد	۳۱	آدرس: همدان استادان ۱۸ متری قیام کوچه عدالت پ ۱۴
۳	عادلہ بیگدلی	آخرین مدرک تحصیلی	سابقه فعالیت مربی دولتی	تلفن ثابت:
		ترم آخر لیسانس		تلفن همراه: ۰۹۱۸۳۱۸۰۵۵۹
		رشته تحصیلی	سابقه فعالیت مربی غیر دولتی	ایمیل:
		فقه و مبانی حقوق اسلامی	۱۵	آدرس: همدان
۳	معصومه کوکبی	آخرین مدرک تحصیلی	سابقه فعالیت مربی دولتی	تلفن ثابت:
		لیسانس		تلفن همراه: ۰۹۱۸۳۱۵۲۴۷۰
		رشته تحصیلی	سابقه فعالیت مربی غیر دولتی	ایمیل:
		حسابداری	۱۰	آدرس: همدان

سازمان آموزش فنی و حرفه‌ای کشور



جدول ۳ - مشخصات استاندارد آموزشی  / استاندارد ارزشیابی  :

خوشه : .....خدمات..... گروه: ....مراقبت و زیبایی.....

تئوری		میزان ساعت آموزشی	کد استاندارد:	نام استاندارد
عملی			۵۱۴۲۲۰۰۰۰۱	متعادل ساز چهره
پروژه				
کارورزی				

جدول ۴ - فهرست شایستگی های استاندارد آموزشی / فهرست مراحل کار استاندارد ارزشیابی :

میزان ساعت آموزش			ردیف	عناوین شایستگی / توانایی یا عناوین مراحل کار
تئوری	عملی	جمع		
			۱	مشتری و مشاوره پذیرش جهت انجام کار
			۲	آماده سازی تجهیزات و ابزار محیط کار
			۳	متعادل ساز چهره
			۴	ارزیابی خدمات و تکمیل کار
			۵	
			۶	
			۷	
			۸	
			۹	
			۱۰	
		-	۱۱	کارورزی
		-	۱۲	پروژه
۳۰				جمع کل

**جدول ۵- نقشه کار عملی (نسخه آزمونگر و آزمون شونده)**

فرض کنید در سالن زیبایی آتنا به عنوان اوپراتور متعادل ساز چهره و میکاپ مشغول به کار هستید

مشتری با سن بالا به سالن مراجعه میکند. خواهان میکاپی کامل و با دوام و مناسب سنش است.

آزمون شونده گرامی

با توجه به خواسته مشتری تکنیک اصولی را انتخاب کرده و از لوازم، ابزار و مواد مصرفی مناسب در جهت اجرای کار استفاده نمایید.

سازمان آموزش فنی و حرفه‌ای کشور

**جدول ۶- توضیحات نقشه عملی: ( نسخه آزمونگر و آزمون شونده )**

- آزمون شونده گرامی در اجرای پروژه عملی به نکات زیر توجه داشته باشید:
۱. اجرای کار روی مدل زنده انجام شود.
  ۲. متعادل سازی چهره، آرایش چشم و صورت به صورت اصولی انجام شود.
  ۳. مراحل کار مهم و دارای نمره میباشد.
  ۴. زمان جایز اهمیت میباشد سعی کنید در زمان تعیین شده کار را به اتمام برسانید.
  ۵. نتیجه کار و قرینگی انتهای ازربایی خواهد شد.
  ۶. انتخاب ابزار، مواد مصرفی مناسب مورد بررسی قرار میگیرد.

**جدول ۷- توضیح مختصر فرآیند اجرای پروژه: ( نسخه آزمونگر )**

اهداف پروژه:	فرایندی	تولیدی
در این پروژه:		
۱) زمان انجام فرایند حائز اهمیت	می باشد. ●	نمی باشد. □
۲) رعایت توالی انجام مراحل فعالیت مهم	می باشد. ●	نمی باشد. □
۳) مقدار استفاده از مواد مصرفی دارای اهمیت	می باشد. ■	نمی باشد. □
۴) ساخت محصول جز موارد با اهمیت پروژه	می باشد. ■	نمی باشد. □
۵) رعایت نکات ایمنی و حفاظتی الزامی	می باشد. ●	نمی باشد. □
۶) ...		

**جدول ۸- نمرات کاهش ( نسخه آزمونگر )**

مجاز هست		مجاز نیست	افزودن مواد مصرفی / زمان ، با کسر نمره	
نیم تا یکساعت	تا نیم ساعت		در صورت عدم رعایت زمان بندی در اجرای مراحل کاری	زمان اجرای فرایند
..... درصد از کل بارم کم می شود.	.../۵۰ درصد از کل بارم کم می شود		در صورت عدم رعایت میزان مواد مصرفی	مقدار مواد مصرفی
.../۵۰ درصد از کل بارم کم می شود				

### جدول ۹ (نسخه آزمونگر)

نکات یا مواردی که در اجرای پروژه توسط آزمونگر رعایت آن الزامی است:

- ۱- ارزیابی تجهیزات و ابزار آزمون شونده بررسی شود.
- ۲- ارزیابی تکنیک متعادل سازی با توجه به شماره ۵ انجام شود.
- ۳- ارزیابی و انتخاب سایه چشم مورد بررسی قرار گیرد.
- ۴- ارزیابی انتخاب تکنیک مناسب با توجه به نوع پوست مشتری و اقدامات لازم از شروع کار.
- ۵- ارزیابی رعایت نکات آرایش صورت های مسن با پایه فوندیشن مایع
- ۶- ارزیابی کنتراست رنگی در آرایش بررسی شود
- ۷- مراحل انجام کار مهم است و رعایت توالی انجام کار ارزیابی شود.
- ۸- ارزیابی مراحل کار از نزدیک و حضور داشتن کنار آزمون شونده در هر مرحله.
- ۹- توضیحات لازم پروژه را برای آزمون شونده شرح دهید.
- ۱۰- مدیریت زمان آزمون شونده را مورد ارزیابی قرار دهید.
- ۱۱- مدیریت استفاده از مواد مصرفی را مورد ارزیابی قرار دهید.
- ۱۲- توضیحات آزمون شونده را برای انتخاب تکنیک و چگونگی انجام کار را مورد ارزیابی قرار دهید.

### جدول ۱۰ (نسخه آزمونگر و آزمون شونده)

نکات یا مواردی که در اجرای پروژه توسط آزمون دهنده رعایت آن الزامی است:

- ۱- جداول و نقشه کار پروژه به صورت کامل مطالعه شود
- ۲- توجه به توضیحات و خواسته آزمونگر الزامیست.
- ۳- تشخیص درست تکنیک و انجام کامل پروژه در زمان تعیین شده.
- ۴- با توجه به فرآیندی بودن پروژه در هر مرحله از کار به آزمونگر اطلاع دهید.

**جدول ۱۱ - فرایند اجرای پروژه (نسخه آزمون شونده)**

مقیاس		بارم	مدت انجام کار - دقیقه	ریز فعالیت یا چگونگی روند انجام کار	شماره شایستگی‌ها	عنوان فعالیت(عنصر شایستگی)	توالی فرایندکاری
کیفی	کمی						
*		۴	۵	مشاوره صحیح و اصولی به مدل		مشتری و مشاوره پذیرش جهت انجام کار	مرحله اول
*		۵	۷	رعایت اصول ایمنی و بهداشت			
*		۶	۸	ارایه مدل های مناسب با توجه به نوع چهره و فرم اجزا چهره			
						آماده سازی تجهیزات و ابزار محیط کار	مرحله دوم
*		۴	۷	ضد عفونی و آماده سازی ابزار مصرفی			
*		۴	۸	آماده سازی و انتخاب تجهیزات و مواد مصرفی استاندارد			
*		۲	۵	ایجاد شرایط مناسب قرارگیری مدل و آزمونشونده			
*		۵	۵	استفاده از وسایل حفظ ایمنی و بهداشت(ماسک/کاور/پیشبند/روپوش سفید)		متعادل سازی چهره	مرحله سوم
*		۱۰	۳۰	پاکسازی پوست و آماده سازی پوست			
*		۲۰	۹۰	متعادل سازی چهره			
*		۵	۱۰	تشخیص و استفاده از ابزار و مواد مصرفی مناسب با تکنیک مورد نظر			
*		۱۰	۳۰	آرایش چشم و صورت مطابق جدول شماره ۵			
*		۵	۱۰	کنترل کیفیت انتهایی			
	*	۵	۵	مدیریت زمان و سرعت انجام کار			
*		۲	۵	ارزیابی انتهایی کار		ارزیابی خدمات و تکمیل کار	مرحله چهارم
*		۴	۸	تطبیق سایه روشن انجام شده با جدول شماره ۵			
*		۲	۵	ارایه توضیحات بهداشت و مراقبیتی پوست در مورد پاک کردن آرایش			
*		۲	۲	ضد عفونی ابزار و تجهیزات بعد از اتمام کار			

--	--	--	--	--	--	--	--

**جدول ۱۲ - لیست تجهیزات (نسخه رئیس حوزه سنجش، مسؤول آزمون و آزمونگر)**

ردیف	نام تجهیزات	مشخصات فنی	تعداد	واحد سنجه	آزمونگر	آزمون شونده	توضیحات
۱	ندارد						

**جدول ۱۳ - لیست ابزارآلات (نسخه رئیس حوزه سنجش، مسؤول آزمون و آزمونگر)**

ردیف	نام ابزارآلات	مشخصات فنی	تعداد	واحد سنجه	آزمونگر	آزمون شونده	توضیحات
۱	استنک	استنک استاندارد	۱	عدد		*	
۲	اسفنج	استاندارد	۱	عدد		*	
۳	ایپروپالست	استاندارد	۱	عدد		*	
۴	الکل	صنعتی	۱	عدد		*	
۵	بندینگ	استاندارد	۱	عدد		*	

**جدول ۱۴ - لیست مواد مصرفی و قیمت (نسخه رئیس حوزه سنجش، مسؤول آزمون و آزمونگر)**

ردیف	نام مواد مصرفی	مشخصات فنی	تعداد	واحد سنجه	قیمت واحد به ریال	آزمونگر	آزمون شونده	توضیحات
۱	انواع مژه	طبیعی و مصنوعی	۲	پالت	۶۰۰۰۰۰		*	
۲	پالت گریم	چرب	۱	پالت	۵۰۰۰۰۰		*	
۳	پد ضخیم	یکبار مصرف	۲	عدد	۱۰۰۰۰۰		*	
۴	محافظ چشم	یکبار مصرف	۲	عدد	۱۰۰۰۰۰		*	
۵	پنبه	استاندارد	۱	بسته	۵۰۰۰۰۰		*	
۶	پیش بند	یکبار مصرف	۱	عدد	۱۵۰۰۰۰		*	
۷	چسب مژه	چسب	۱	عدد	۱۰۰۰۰۰		*	
۸	حوله	یکبار مصرف	۱	عدد	۲۰۰۰۰۰		*	
۹	رژ لب	استاندارد	لازم		۲۵۰۰۰۰		*	
۱۰	فرم آنتی باکتریال مخصوص چشم	استاندارد	۱	عدد	۵۰۰۰۰۰		*	
۱۱	سایه چشم	پالت	لازم		۵۰۰۰۰۰		*	
۱۲	پالت گریم	خشک	۱	پالت	۵۰۰۰۰۰		*	
۱۳	خط لب	استاندارد	لازم	عدد	۱۰۰۰۰۰		*	

	*		۱۰۰۰۰۰۰	عدد	لازم	استاندارد	مداد چشم	۱۴
	*		۱۰۰۰۰۰۰		لازم	سنگی-مایع	خط چشم	۱۵
	*		۵۰۰۰۰۰۰	عدد	۱	استاندارد	پرایمر	۱۶
	*		۵۰۰۰۰۰۰	تیوپ	۱	استاندارد	مرطوب کننده	۱۷
	*		۵۰۰۰۰۰۰۰	عدد	لازم	استاندارد	فوندیشن مایع	۱۸



سازمان آموزش فنی و حرفه‌ای کشور

جدول ۱۵ - چک لیست معیار های نگرشی ( نسخه آزمونگر )

نام و نام خانوادگی آزمون شونده:		کد ملی:		تاریخ آزمون:		ساعت شروع:		ساعت پایان:	
نمره داوطلب	طیف					شایستگی ها	مهارت های توانائی اشتغال	ردیف	
	همیشه	اغلب	معمولا	گاهی	هرگز				
	۱	۰,۷۵	۰,۵	۰,۲۵	۰				
						اعتماد به نفس و خود اتکائی نشان می دهد	اخلاق کاری	۱	
						مسئولیت پذیر است		۲	
						با مباحث کار می کند		۳	
						مسئولیت رفتارهایش را می پذیرد		۴	
						خویشتن دار است و در یک روش کنترل شده کار می کند		۵	
						در گفتار، عمل و کردار، بلوغ از خود نشان می دهد		۶	
						کارش را خود ارزیابی می کند		۷	
						کار را سازماندهی و زمان را به طور موثر مدیریت می کند	مسئولیت پذیری	۸	
						توانائی تکمیل تکالیف در زمان مقرر را از خود به نمایش می گذارد		۹	
						از دستورات شفاهی، بصری و کتبی پیروی می کند		۱۰	
						از مواد مصرفی، ابزار آلات خوب مواظبت می کند		۱۱	
						با تغییرات خواسته های شغلی تطابق پذیری دارد	استدلال و حل مساله	۱۲	
						منطقی است و قضاوت های عینی می سازد		۱۳	
						روش ها و قواعد را می فهمد		۱۴	
						ابتکار نشان می دهد		۱۵	
						سرعت تولید و آهنگ کاری خوب دارد	سلامتی و عادات ایمنی	۱۶	
						نسبت به حفاظت و ایمنی تجهیزات و دستگاه ها اهتمام لازم دارد		۱۷	
						به شیوه مناسب و آراستگی لباس می پوشد		۱۸	
						موقعیت های استرس زا را تشخیص میدهد		۱۹	
						موقعیت های استرس زا را به راحتی مدیریت می کند.		۲۰	
						جمع کل			

ناظر آزمون  
نام و نام خانوادگی و امضاء:

آزمونگر دوم  
نام و نام خانوادگی و امضاء:

آزمونگر اول  
نام و نام خانوادگی و امضاء:



بسمه تعالی

## ارزشیابی مهارتی با الگوی سنجش عملکردی

گروه شغلی :مراقبت زیبایی  
عنوان استاندارد :مراقبت از کف سر  
کد استاندارد: ۵۱۴۱۶۰۰۰۹

کد پروژه: ۱۴۰۱/۵۱۴۱۶۰۰۰۹/۱۶۵

زمان آزمون : .....۳. ساعت .....۲۵ دقیقه

تاریخ تدوین پروژه آزمون: ۱۴۰۱/۱۰/۱۰

سازمان آموزش فنی و حرفه‌ای کشور

## جدول ۱

فهرست محتوی پروژه	
ردیف	فهرست محتوی
۱	تهیه کنندگان
۲	مشخصات استاندارد آموزشی
۳	توضیح مختصر در مورد پروژه
۴	نقشه کار عملی
۵	دستورالعمل (فرایند) اجرای پروژه
۶	لیست تجهیزات
۷	لیست ابزارآلات
۸	لیست مواد مصرفی
۹	امتیازبندی
۱۰	چک لیست معیار های نگرشی
۱۱	نتیجه نهایی

سازمان آموزش فنی و حرفه ای کشور

جدول ۲ - تهیه کنندگان:

ردیف	نام و نام خانوادگی	تحصیلات	سابقه آموزشی (سال)	سایر اطلاعات
۱	محترمه احمدی نژاد	آخرین مدرک تحصیلی	سابقه فعالیت مربی دولتی	تلفن ثابت: ۰۱۷۳۴۳۶۵۶۴۱
		کارشناسی ارشد		تلفن همراه: ۰۹۱۲۶۳۹۵۹۴۶
		رشته تحصیلی	سابقه فعالیت مربی غیر دولتی	ایمیل: _____
		مدیریت کسب و کار گرایش مالی	۲۱	آدرس: گلستان بندرگز آموزشگاه آسمان
۲	نادیا اروجنی	آخرین مدرک تحصیلی	سابقه فعالیت مربی دولتی	تلفن ثابت:
		کارشناس		تلفن همراه: ۰۹۱۶۳۰۷۷۹۴۷
		رشته تحصیلی	سابقه فعالیت مربی غیر دولتی	ایمیل: _____
		کشاورزی	۱۰	آدرس: خوزستان اهواز آموزشگاه آدرینا
۳	فاطمه طالبی	آخرین مدرک تحصیلی	سابقه فعالیت مربی دولتی	تلفن ثابت: ۰۴۱۳۳۲۷۳۸۶۵
		کارشناسی		تلفن همراه: ۰۹۱۴۱۱۹۷۸۸۵
		رشته تحصیلی	سابقه فعالیت مربی غیر دولتی	ایمیل: _____
		کارشناسی مراقبت و زیبایی	۱۰	آدرس: تبریز ولیعصر آموزشگاه نگاران نو

سازمان آموزش فنی و حرفه‌ای کشور

جدول ۳ - مشخصات استاندارد آموزشی  / استاندارد ارزشیابی \*  :

خوشه: خدمات گروه: مراقبت زیبایی

جدول ۳ - مشخصات استاندارد آموزشی / استاندارد ارزشیابی:		کد استاندارد:	میزان ساعت آموزشی	تئوری
مراقبت از کف سر				
			پروژه	
			کارورزی	

جدول ۴ - فهرست شایستگی های استاندارد آموزشی / فهرست مراحل کار استاندارد ارزشیابی:

ردیف	عناوین شایستگی/ توانایی یا عناوین مراحل کار	میزان ساعت آموزش		
		تئوری	عملی	جمع
۱	پذیرش مدل و مشاوره جهت انجام کار			
۲	آماده سازی تجهیزات، ابزار و محیط کار			
۳	مراقبت از کف سر			
۴	ارزیابی خدمات و تکمیل کار			
۵				
۶				
۷				
۸				
۹				
۱۰				
۱۱	کارورزی	-		
۱۲	پروژه	-		
	جمع کل			۳۰

**جدول ۵- نقشه کار عملی ( نسخه آزمونگر و آزمون شونده )**

آزمون دهنده گرمی فرض کنیخانمی مراجعه نموده و از ریزش مو خود نگران هستند از شما انتظار می‌رود اقدامات لازم جهت درمان ریزش مو را انجام دهید



سازمان آموزش عالی و حرفه‌ای کشور

**جدول ۶- توضیحات نقشه عملی : ( نسخه آزمونگر و آزمون شونده )**

ازمونی شونده گرمی در اجرای پروژه عملی به نکات زیر توجه داشته باشید:

۱. اجرای کار روی مدل زنده انجام شود.
۲. کارهای درمانی در رابطه با ریزش مو انجام شود
۳. مدت زمان انجام پروژه ۳ ساعت و ۲۵ دقیقه می باشد
۴. دقت در انجام مراحل کار از نظر ترتیب و ترکیب مواد مصرفی و مدت زمان اجرا

**جدول ۷ - توضیح مختصر فرآیند اجرای پروژه: ( نسخه آزمونگر )**

اهداف پروژه:	
فرایندی <input type="checkbox"/> *	تولیدی <input type="checkbox"/>
در این پروژه:	
۱) زمان انجام فرایند حائز اهمیت	می باشد. <input type="checkbox"/> * نمی باشد. <input type="checkbox"/>
۲) رعایت توالی انجام مراحل فعالیت مهم	می باشد. <input type="checkbox"/> * نمی باشد. <input type="checkbox"/>
۳) مقدار استفاده از مواد مصرفی دارای اهمیت	می باشد. <input type="checkbox"/> * نمی باشد. <input type="checkbox"/>
۴) ساخت محصول جز موارد با اهمیت پروژه	می باشد. <input type="checkbox"/> * نمی باشد. <input type="checkbox"/>
۵) رعایت نکات ایمنی و حفاظتی الزامی	می باشد. <input type="checkbox"/> * نمی باشد. <input type="checkbox"/>
۶) ...	

**جدول ۸ - نمرات گاهشی ( نسخه آزمونگر )**

مجاز هست		مجاز نیست		افزودن مواد مصرفی / زمان ، با کسر نمره	
نیم تا یکساعت	تا نیم ساعت			در صورت عدم رعایت زمان بندی در اجرای مراحل کاری	زمان اجرای فرایند
.....۲٪ درصد از کل بارم کم می شود.	...۱٪ درصد از کل بارم کم می شود			در صورت عدم رعایت میزان مواد مصرفی	مقدار مواد مصرفی
.....۱٪ درصد از کل بارم کم می شود					

**جدول ۱۰ ( نسخه آزمونگر و آزمون شونده )**

نکات یا مواردی که در اجرای پروژه توسط آزمون دهنده رعایت آن الزامی است: بعد از اتمام هر مرحله از آزمون نشان دادن کار انجام شده به آزمونگر الزامی است
--

**جدول ۹ ( نسخه آزمونگر )**

نکات یا مواردی که در اجرای پروژه توسط آزمونگر رعایت آن الزامی است: بررسی مراحل و رعایت توالی کار و مدت زمان لازم
---

**جدول ۱۱ - فرایند اجرای پروژه (نسخه آزمون شونده)**

مقیاس	توالی فرایند کار ی	عنوان فعالیت(عنصر شایستگی)	شماره شایستگی <sup>ه</sup>	ریز فعالیت یا چگونگی روند انجام کار	مدت انجام کار- دقیقه	بار م	مقیاس	
							کیفی	کمی
*	مرحله اول	پذیرش مشتری و مشاوره جهت انجام کار	۱	مشاوره صحیح و اصولی به مدل	۵	۲	*	
				انتخاب صحیح مواد مصرفی با توجه به جنس مو قبل از شروع به کار	۵	۲	*	
*				ارزیابی پوست سر و موی مدل	۵	۲	*	
*				بررسی سوابق پزشکی و دارویی مدل	۵	۲	*	
				بررسی موارد منع انجام کار	۵	۱	*	
*				انجام تست آلرژی قبل از کار	۵	۱	*	
	مرحله دوم	آماده سازی تجهیزات ، ابزار و محیط کار	۲	ضد عفونی و آماده سازی ابزار مصرفی	۵	۴	*	
*				انتخاب صحیح ابزار و تجهیزات و مواد مصرفی مناسب با کار	۱۰	۳	*	
*				کنترل ایمنی و نحوه کار با ابزار و تجهیزات و مواد مورد استفاده در کار	۱۰	۲	*	
	مرحله سوم	مراقبت از کف سر	۳	شستشو و خشک کردن دست قبل از کار	۵	۲	*	
*				ارزیابی و آنالیز دقیق پوست و موی مدل	۵	۵	*	
*				استفاده از شامپوی مناسب قبل از کار و خشک کردن سر	۱۵	۵	*	
*				نظارت بر راحتی و وضعیت مدل	۵	۵	*	
*				زدن صحیح مواد مورد استفاده جهت درمان ریزش مو	۳۰	۱۰	*	
*				استفاده از دستگاه و ماساژ جهت جذب بهتر مواد	۲۰	۱۴	*	
				رعایت مدت زمان مکث مواد روی سر	۳۰	۸	*	
*				شستشوی صحیح مواد از روی سر	۵	۵	*	
	مرحله چهارم	ارزیابی خدمات و تکمیل کار	۴	خشک کردن مو به طور کامل	۱۰	۵	*	
*				انجام کارهای در مانی مرتبط با ریزش مو	۲۵	۱۵	*	

**جدول ۱۲ - لیست تجهیزات ( نسخه رئیس حوزه سنجش ، مسؤل آزمون و آزمونگر )**

ردیف	نام تجهیزات	مشخصات فنی	تعداد	واحد سنج	آزمونگر	آزمون شونده	توضیحات
۱	سفی باکس	پلاستیکی	۱	عدد	*		
۲	اتوکلاو	استریل کننده	۱	دستگاه	*		
۳	آینه	چیوه ایی	۱	عدد	*		
۴	تابوره	جک دار	۱	عدد	*		
۵	تخته وایت برد	۷۰*۱۰۰	۱	عدد	*		
۶	تی	دسته دار	۱	عدد	*		
۷	جعبه کمک های اولیه	استاندارد	۱	عدد	*		
۸	دستگاه تهویه	استاندارد	۱	عدد	*		
۹	سطل زباله	دربدار	۱	عدد	*		
۱۰	صندلی کارآموز	چوبی - پلاستیکی	۱	عدد	*		
۱۱	تخت یونیت	فلزی - چرمی	۱	عدد	*		
۱۲	کامپیوتر و متعلقات	رو میزی	۱	دستگاه	*		
۱۳	کپسول آتش نشانی	استاندارد	۱	عدد	*		
۱۴	لوپ بزرگنمایی	نور سرد	۱	عدد	*		
۱۵	میز کار	فلزی - چوبی	۱	عدد	*		
۱۶	دستگاه بخور	استاندارد	۱	دستگاه	*		

**جدول ۱۳ - لیست ابزارآلات ( نسخه رئیس حوزه سنجش ، مسؤل آزمون و آزمونگر )**

ردیف	نام ابزارآلات	مشخصات فنی	تعداد	واحد سنج	آزمونگر	آزمون شونده	توضیحات
1	ظرف ماسک	پلاستیکی	۱	عدد	*		
2	دماسنج	استاندارد	۱	عدد	*		
3	فرچه مویی	چوبی- مویی	۱	عدد	*		
4	قاشق کوچک	پلاستیکی	۱	عدد	*		
5	شیلد	دارای صفحه پلاستیکی	۱	عدد	*		

**جدول ۱۴ - لیست مواد مصرفی و قیمت ( نسخه رئیس حوزه سنجش ، مسؤل آزمون و آزمونگر )**



ردیف	نام مواد مصرفی	مشخصات فنی	تعداد	واحد سنجه	قیمت واحد به ریال	آزمونگر	آزمون شونده	توضیحات
۲	کرم مراقبتی	تیوبی	۱	عدد	۲۰۰۰۰۰		*	
۳	کاور پلاستیکی	یکبار مصرف	۱	عدد	۱۰۰۰۰۰		*	
۴	مواد و لوسیونهای ضد ریزش مو	مایع	۱۰۰	میل	۱۰۰۰۰۰۰		*	
۵	پنبه	استاندارد	۱	بسته	۱۵۰۰۰۰		*	
۶	پیش بند	یکبار مصرف	۱	بسته	۳۰۰۰۰۰		*	
۷	حوله	یکبار مصرف	۱	بسته	۴۰۰۰۰۰		*	
۸	دستکش	یکبار مصرف	۱	بسته	۱۵۰۰۰۰		*	
۹	دستمال کاغذی	یکبار مصرف	۱	بسته	۱۵۰۰۰۰		*	
۱۰	شامپو	ضد ریزش	۱	عدد	۲۰۰۰۰۰		*	
۱۱	صابون شستشوی دست	مایع	۱	عدد	۳۵۰۰۰۰		*	
۱۲	کفش	طبی	۱	جفت	۱۰۰۰۰۰۰		*	
۱۳	کلیپس	شاخه ای	۱۲	عدد	۲۰۰۰۰۰		*	
۱۴	کیسه زباله	متوسط	۱	بسته	۲۵۰۰۰۰		*	
۱۵	گان	یکبار مصرف	۱	عدد	۵۰۰۰۰۰		*	
۱۶	ماسک تنفسی	یکبار مصرف	۱	بسته	۱۰۰۰۰۰		*	
۱۷	محافظ گردن	یکبار مصرف	۱	بسته	۳۰۰۰۰۰		*	
۱۸	مواد شوینده ابزار و محیط	استاندارد، پودری	۱	لیتر	۳۰۰۰۰۰		*	
۱۹	مواد ضد عفونی کننده ابزار	الکل، نانوسیل	۱	لیتر	۵۰۰۰۰۰		*	
۲۰	مواد ضد عفونی کننده دست	نانوسیل	۱	لیتر	۵۰۰۰۰۰		*	
۲۱	مواد ضد عفونی کننده محیط	وایتکس، جرم گیر	۱	لیتر	۹۰۰۰۰۰		*	
۲۲	لباس کار	روپوش سفید	۱	عدد	۸۰۰۰۰۰		*	



سازمان آموزش فنی و حرفه‌ای کشور

جدول ۱۵ - چک لیست معیار های نگرشی ( نسخه آزمونگر )

نام و نام خانوادگی آزمون شونده:		کد ملی:		تاریخ آزمون:		ساعت شروع:		ساعت پایان:		
ردیف	مهارت های توانائی اشتغال	شایستگی ها					نمره داوطلب	طیف		
		هرگز	گاهی	معمولا	اغلب	همیشه				
		۰	۰,۲۵	۰,۵	۰,۷۵	۱				
۱	اخلاق کاری	اعتماد به نفس و خود اتکائی نشان می دهد								
۲		مسئولیت پذیر است								
۳		با مباحثات کار می کند								
۴		مسئولیت رفتارهایش را می پذیرد								
۵		خویشترن دار است و در یک روش کنترل شده کار می کند								
۶		در گفتار، عمل و کردار، بلوغ از خود نشان می دهد								
۷		کارش را خود ارزیابی می کند								
۸	مسئولیت پذیری	کار را سازماندهی و زمان را به طور موثر مدیریت می کند								
۹		توانائی تکمیل تکالیف در زمان مقرر را از خود به نمایش می گذارد								
۱۰		از دستورات شفاهی، بصری و کتبی پیروی می کند								
۱۱		از موادمصرفی، ابزارآلات خوب مواظبت می کند								
۱۲	استدلال و حل مساله	با تغییرات خواسته های شغلی تطابق پذیری دارد								
۱۳		منطقی است و قضاوت های عینی می سازد								
۱۴		روش ها و قواعد را می فهمد								
۱۵		ابتکار نشان می دهد								
۱۶	سلامتی و عادات ایمنی	سرعت تولید و آهنگ کاری خوب دارد								
۱۷		نسبت به حفاظت و ایمنی تجهیزات و دستگاه ها اهتمام لازم دارد								
۱۸		به شیوه مناسب و آراستگی لباس می پوشد								
۱۹		موقعیت های استرس زا را تشخیص میدهد								
۲۰	موقعیت های استرس زا را به راحتی مدیریت می کند.									
جمع کل										

ناظر آزمون  
نام و نام خانوادگی و امضاء:

آزمونگر دوم  
نام و نام خانوادگی و امضاء:

آزمونگر اول  
نام و نام خانوادگی و امضاء:

بسمه تعالی

## ارزشیابی مهارتی با الگوی سنجش عملکردی

گروه شغلی :مراقبت زیبایی  
عنوان استاندارد :مراقبت از کف سر  
کد استاندارد: ۵۱۴۱۶۰۰۰۹

کد پروژه: ۱۴۰۱/۵۱۴۱۶۰۰۰۹/۱۶۴

زمان آزمون : .....۳ ساعت .....۲۵ دقیقه

تاریخ تدوین پروژه آزمون: ۱۴۰۱/۱۰/۱۰

سازمان آموزش فنی و حرفه‌ای کشور

## جدول ۱

فهرست محتوی پروژه	
ردیف	فهرست محتوی
۱	تهیه کنندگان
۲	مشخصات استاندارد آموزشی
۳	توضیح مختصر در مورد پروژه
۴	نقشه کار عملی
۵	دستورالعمل (فرایند) اجرای پروژه
۶	لیست تجهیزات
۷	لیست ابزارآلات
۸	لیست مواد مصرفی
۹	امتیازبندی
۱۰	چک لیست معیار های نگرشی
۱۱	نتیجه نهایی

سازمان آموزش فنی و حرفه ای کشور

جدول ۲ - تهیه کنندگان:

ردیف	نام و نام خانوادگی	تحصیلات	سابقه آموزشی (سال)	سایر اطلاعات
۱	محترمه احمدی نژاد	آخرین مدرک تحصیلی	سابقه فعالیت مربی دولتی	تلفن ثابت: ۰۱۷۳۴۳۶۵۶۴۱
		کارشناسی ارشد		تلفن همراه: ۰۹۱۲۶۳۹۵۹۴۶
		رشته تحصیلی	سابقه فعالیت مربی غیر دولتی	ایمیل: _____
		مدیریت کسب و کار گرایش مالی	۲۱	آدرس: گلستان بندرگز آموزشگاه آسمان
۲	نادیا اروجنی	آخرین مدرک تحصیلی	سابقه فعالیت مربی دولتی	تلفن ثابت:
		کارشناس		تلفن همراه: ۰۹۱۶۳۰۷۷۹۴۷
		رشته تحصیلی	سابقه فعالیت مربی غیر دولتی	ایمیل: _____
		کشاورزی	۱۰	آدرس: خوزستان اهواز آموزشگاه آدرینا
۳	فاطمه طالبی	آخرین مدرک تحصیلی	سابقه فعالیت مربی دولتی	تلفن ثابت: ۰۴۱۳۳۲۷۳۸۶۵
		کارشناسی		تلفن همراه: ۰۹۱۴۱۱۹۷۸۸۵
		رشته تحصیلی	سابقه فعالیت مربی غیر دولتی	ایمیل: _____
		کارشناسی مراقبت و زیبایی	۱۰	آدرس: تبریز ولیعصر آموزشگاه نگاران نو

سازمان آموزش فنی و حرفه‌ای کشور

**جدول ۳ - مشخصات استاندارد آموزشی □ / استاندارد ارزشیابی \* □ :**

خوشه: خدمات گروه: مراقبت زیبایی

تئوری		میزان ساعت آموزشی	کد استاندارد:	جدول ۳ - مشخصات استاندارد آموزشی / استاندارد ارزشیابی:	
عملی			۵۱۴۱۶۰۰۰۰۹		مراقبت از کف سر
پروژه					
کارورزی					

**جدول ۴ - فهرست شایستگی های استاندارد آموزشی / فهرست مراحل کار استاندارد ارزشیابی :**

ردیف	عناوین شایستگی/ توانایی یا عناوین مراحل کار	میزان ساعت آموزش		
		تئوری	عملی	جمع
۱	پذیرش مدل و مشاوره جهت انجام کار			
۲	آماده سازی تجهیزات، ابزار و محیط کار			
۳	مراقبت از کف سر			
۴	ارزیابی خدمات و تکمیل کار			
۵				
۶				
۷				
۸				
۹				
۱۰				
۱۱	کارورزی	-		
۱۲	پروژه	-		
	جمع کل			۳۰

### جدول ۵- نقشه کار عملی ( نسخه آزمونگر و آزمون شونده)

آزمون دهنده گرمی فرض کنیدخانی مراجعه نموده و از التهاب و خشکی کف سر خود نگران هستند از شما انتظار می رود اقدامات لازم جهت درمان التهاب و خشکی کف سر را انجام دهید



### جدول ۶- توضیحات نقشه عملی : ( نسخه آزمونگر و آزمون شونده)

- ازمون شونده گرمی در اجرای پروژه عملی به نکات زیر توجه داشته باشید:
۱. اجرای کار روی مدل زنده انجام شود.
  ۲. کارهای درمانی در رابطه با التهاب و خشکی کف سر انجام شود
  ۳. مدت زمان انجام پروژه ۳ ساعت و ۲۵ دقیقه می باشد
  ۴. دقت در انجام مراحل کار از نظر ترتیب و ترکیب مواد مصرفی و مدت زمان اجرا



**جدول ۷ - توضیح مختصر فرآیند اجرای پروژه: (نسخه آزمونگر)**

اهداف پروژه:	
فرایندی *	تولیدی <input type="checkbox"/>
در این پروژه:	
۱	زمان انجام فرایند حائز اهمیت <input type="checkbox"/> می باشد. * <input type="checkbox"/> نمی باشد.
۲	رعایت توالی انجام مراحل فعالیت مهم <input type="checkbox"/> می باشد. * <input type="checkbox"/> نمی باشد.
۳	مقدار استفاده از مواد مصرفی دارای اهمیت <input type="checkbox"/> می باشد. * <input type="checkbox"/> نمی باشد.
۴	ساخت محصول جز موارد با اهمیت پروژه <input type="checkbox"/> می باشد. * <input type="checkbox"/> نمی باشد.
۵	رعایت نکات ایمنی و حفاظتی الزامی <input type="checkbox"/> می باشد. * <input type="checkbox"/> نمی باشد.
۶	...

**جدول ۸ - نمرات کاهشی (نسخه آزمونگر)**

مجاز هست		مجاز نیست		افزودن مواد مصرفی / زمان ، با کسر نمره	
نیم تا یکساعت	تا نیم ساعت			در صورت عدم رعایت زمان	زمان اجرای فرایند
.....۲٪ درصد از کل بارم کم می شود.	...۱٪ درصد از کل بارم کم می شود			بندی در اجرای مراحل کاری	
	.....۱٪ درصد از کل بارم کم می شود			در صورت عدم رعایت میزان مواد مصرفی	مقدار مواد مصرفی

**جدول ۱۰ (نسخه آزمونگر و آزمون شونده)**

نکات یا مواردی که در اجرای پروژه توسط آزمون دهنده رعایت آن الزامی است: بعد از اتمام هر مرحله از آزمون نشان دادن کار انجام شده به آزمونگر الزامی است
--

**جدول ۹ (نسخه آزمونگر)**

نکات یا مواردی که در اجرای پروژه توسط آزمونگر رعایت آن الزامی است: بررسی مراحل و رعایت توالی کار و مدت زمان لازم
---

**جدول ۱۱ - فرایند اجرای پروژه (نسخه آزمون شونده)**

مقیاس	توالی فرایند کار ی	عنوان فعالیت(عنصر شایستگی)	شماره شایستگی ه	ریز فعالیت یا چگونگی روند انجام کار	مدت انجام کار - دقیقه	بار م	مقیاس	
							کیفی	کمی
*		مرحله اول پذیرش مشتری و مشاوره جهت انجام کار	۱	مشاوره صحیح و اصولی به مدل	۵	۲		
				انتخاب صحیح مواد مصرفی با توجه به جنس مو قبل از شروع به کار	۵	۲	*	
*				ارزیابی پوست سر و موی مدل	۵	۲		
*				بررسی سوابق پزشکی و دارویی مدل	۵	۲		
				بررسی موارد منع انجام کار	۵	۱	*	
*				انجام تست آلرژی قبل از کار	۵	۱		
		مرحله دوم آماده سازی تجهیزات ، ابزار و محیط کار	۲	ضد عفونی و آماده سازی ابزار مصرفی	۵	۴		*
*				انتخاب صحیح ابزار و تجهیزات و مواد مصرفی مناسب با کار	۱۰	۳		*
*				کنترل ایمنی و نحوه کار با ابزار و تجهیزات و مواد مورد استفاده در کار	۱۰	۲		*
		مرحله سوم مراقبت از کف سر	۳	شستشو و خشک کردن دست قبل از کار	۵	۲		*
*				ارزیابی و آنالیز دقیق پوست و موی مدل	۵	۵		*
*				استفاده از شامپوی مناسب قبل از کار و خشک کردن سر	۱۵	۵		*
*				نظارت بر راحتی و وضعیت مدل	۵	۵		*
*				زدن صحیح مواد مورد استفاده جهت درمان التهاب و خشکی کف سر	۳۰	۱۰		*
*				استفاده از دستگاه و ماساژ جهت جذب بهتر مواد	۲۰	۱۴		*
				رعایت مدت زمان مکث مواد روی سر	۳۰	۸		*
*				شستشوی صحیح مواد از روی سر	۵	۵		*
*				خشک کردن مو به طور کامل	۱۰	۵		*
*		مرحله چهارم ارزیابی خدمات و تکمیل کار	۴	انجام کارهای در مانی مرتبط با التهاب و خشکی کف سر	۲۵	۱۵		*

**جدول ۱۲ - لیست تجهیزات ( نسخه رئیس حوزه سنجش ، مسؤول آزمون و آزمونگر )**

ردیف	نام تجهیزات	مشخصات فنی	تعداد	واحد سنج	آزمونگر	آزمون شونده	توضیحات
۱	سفی باکس	پلاستیکی	۱	عدد	*		
۲	اتوکلاو	استریل کننده	۱	دستگاه	*		
۳	آینه	جیوه ایی	۱	عدد	*		
۴	تابوره	چک دار	۱	عدد	*		
۵	تخته وایت برد	۷۰*۱۰۰	۱	عدد	*		
۶	تی	دسته دار	۱	عدد	*		
۷	جعبه کمک های اولیه	استاندارد	۱	عدد	*		
۸	دستگاه تهویه	استاندارد	۱	عدد	*		
۹	سطل زباله	دربدار	۱	عدد	*		
۱۰	صندلی کارآموز	چوبی - پلاستیکی	۱	عدد	*		
۱۱	تخت یونیت	فلزی - چرمی	۱	عدد	*		
۱۲	کامپیوتر و متعلقات	رو میزی	۱	دستگاه	*		
۱۳	کپسول آتش نشانی	استاندارد	۱	عدد	*		
۱۴	لوپ بزرگنمایی	نور سرد	۱	عدد	*		
۱۵	میز کار	فلزی - چوبی	۱	عدد	*		
۱۶	دستگاه بخور	استاندارد	۱	دستگاه	*		

**جدول ۱۳ - لیست ابزار آلات ( نسخه رئیس حوزه سنجش ، مسؤول آزمون و آزمونگر )**

ردیف	نام ابزار آلات	مشخصات فنی	تعداد	واحد سنج	آزمونگر	آزمون شونده	توضیحات
1	ظرف ماسک	پلاستیکی	۱	عدد	*		
2	دماسنج	استاندارد	۱	عدد	*		
3	فرچه مویی	چوبی- مویی	۱	عدد	*		
4	قاشق کوچک	پلاستیکی	۱	عدد	*		
5	شیلد	دارای صفحه پلاستیکی	۱	عدد	*		

**جدول ۱۴ - لیست مواد مصرفی و قیمت ( نسخه رئیس حوزه سنجش ، مسؤول آزمون و آزمونگر )**

ردیف	نام مواد مصرفی	مشخصات فنی	تعداد	واحد سنجه	قیمت واحد به ریال	آزمونگر	آزمون شونده	توضیحات
۲	کرم مراقبتی	تیوبی	۱	عدد	۲۰۰۰۰۰		*	
۳	کاور پلاستیکی	یکبار مصرف	۱	عدد	۱۰۰۰۰۰		*	
۴	مواد و لوسیونهای ضد التهاب و خشکی کف سر	مایع	۱۰۰	میل	۱۰۰۰۰۰۰		*	
۵	پنبه	استاندارد	۱	بسته	۱۵۰۰۰۰		*	
۶	پیش بند	یکبارمصرف	۱	بسته	۳۰۰۰۰۰		*	
۷	حوله	یکبارمصرف	۱	بسته	۴۰۰۰۰۰		*	
۸	دستکش	یکبارمصرف	۱	بسته	۱۵۰۰۰۰		*	
۹	دستمال کاغذی	یکبارمصرف	۱	بسته	۱۵۰۰۰۰		*	
۱۰	شامپو	ضد ریزش	۱	عدد	۲۰۰۰۰۰		*	
۱۱	صابون شستشوی دست	مایع	۱	عدد	۳۵۰۰۰۰		*	
۱۲	کفش	طبی	۱	جفت	۱۰۰۰۰۰۰		*	
۱۳	کلیپس	شاخه ای	۱۲	عدد	۲۰۰۰۰۰		*	
۱۴	کیسه زباله	متوسط	۱	بسته	۲۵۰۰۰۰		*	
۱۵	گان	یکبار مصرف	۱	عدد	۵۰۰۰۰۰		*	
۱۶	ماسک تنفسی	یکبار مصرف	۱	بسته	۱۰۰۰۰۰		*	
۱۷	محافظ گردن	یکبار مصرف	۱	بسته	۳۰۰۰۰۰		*	
۱۸	مواد شوینده ابزار و محیط	استاندارد، پودری	۱	لیتر	۳۰۰۰۰۰		*	
۱۹	مواد ضد عفونی کننده ابزار	الکل، نانوسیل	۱	لیتر	۵۰۰۰۰۰		*	
۲۰	مواد ضد عفونی کننده دست	نانوسیل	۱	لیتر	۵۰۰۰۰۰		*	
۲۱	مواد ضد عفونی کننده محیط	واپتکس، جرم گیر	۱	لیتر	۹۰۰۰۰۰		*	
۲۲	لباس کار	روپوش سفید	۱	عدد	۸۰۰۰۰۰		*	



سازمان آموزش فنی و حرفه‌ای کشور

جدول ۱۵ - چک لیست معیار های نگرشی ( نسخه آزمونگر )

نام و نام خانوادگی آزمون شونده:		کد ملی:	تاریخ آزمون:	ساعت شروع:	ساعت پایان:			
نمره داوطلب	طیف					شایستگی ها	مهارت های توانائی اشتغال	ردیف
	همیشه	اغلب	معمولا	گاهی	هرگز			
	۱	۰.۷۵	۰.۵	۰.۲۵	۰			
						اعتماد به نفس و خود اتکائی نشان می دهد	اخلاق کاری	۱
						مسئولیت پذیر است		۲
						با مباحث کار می کند		۳
						مسئولیت رفتارهایش را می پذیرد		۴
						خویشتن دار است و در یک روش کنترل شده کار می کند		۵
						در گفتار، عمل و کردار، بلوغ از خود نشان می دهد		۶
						کارش را خود ارزیابی می کند		۷
						کار را سازماندهی و زمان را به طور موثر مدیریت می کند	مسئولیت پذیری	۸
						توانائی تکمیل تکالیف در زمان مقرر را از خود به نمایش می گذارد		۹
						از دستورات شفاهی، بصری و کتبی پیروی می کند		۱۰
						از مواد مصرفی، ابزارآلات خوب مواظبت می کند	۱۱	
						با تغییرات خواسته های شغلی تطابق پذیری دارد	استدلال و حل مساله	۱۲
						منطقی است و قضاوت های عینی می سازد		۱۳
						روش ها و قواعد را می فهمد		۱۴
						ابتکار نشان می دهد	۱۵	
						سرعت تولید و آهنگ کاری خوب دارد	سلامتی و عادات ایمنی	۱۶
						نسبت به حفاظت و ایمنی تجهیزات و دستگاه ها اهتمام لازم دارد		۱۷
						به شیوه مناسب و آراستگی لباس می پوشد		۱۸
						موقعیت های استرس زا را تشخیص میدهد		۱۹
						موقعیت های استرس زا را به راحتی مدیریت می کند.	۲۰	
جمع کل								

ناظر آزمون  
نام و نام خانوادگی و امضاء:

آزمونگر دوم  
نام و نام خانوادگی و امضاء:

آزمونگر اول  
نام و نام خانوادگی و امضاء:

بسمه تعالی

ارزشیابی مهارتی با الگوی سنجش عملکردی

## پروژه آزمون عملی « یابانی »

گروه شغلی : ..مراقبت زیبایی مردانه

عنوان استاندارد : .....مرتب کردن و کوتاه کردن ریش و سبیل

کد استاندارد : .....۵۱۴۱۴۰۰۰۵.....

کد پروژه : ۱۴۰۱/۵۱۴۱۴۰۰۰۵/۱۶۱

زمان آزمون : ۳۰ دقیقه

تاریخ تدوین پروژه آزمون : .....۱۴۰۱/۱۰/۱۰.....

## جدول ۱

فهرست محتوی پروژه	
ردیف	فهرست محتوی
۱	تهیه کنندگان
۲	مشخصات استاندارد آموزشی
۳	توضیح مختصر در مورد پروژه
۴	نقشه کار عملی
۵	دستورالعمل (فرایند) اجرای پروژه
۶	لیست تجهیزات
۷	لیست ابزارآلات
۸	لیست مواد مصرفی
۹	امتیازبندی
۱۰	چک لیست معیار های نگرشی
۱۱	نتیجه نهایی

سازمان آموزش فنی و حرفه‌ای کشور



جدول ۲ - تهیه کنندگان:

ردیف	نام و نام خانوادگی	تحصیلات	سابقه آموزشی (سال)	سایر اطلاعات
۱	مجتبی طهماسبی نور	آخرین مدرک تحصیلی	سابقه فعالیت مربی دولتی	تلفن ثابت: ۶۶۰۸۱۹۹۷
		کارشناسی گریم	-	تلفن همراه: ۰۹۱۲۹۳۷۹۵۱۱
		رشته تحصیلی	سابقه فعالیت مربی غیر دولتی	ایمیل:
	آدرس: تهران - میدان آزادی	۲۲ سال		
۲	مالک کوهستانی	آخرین مدرک تحصیلی	سابقه فعالیت مربی دولتی	تلفن ثابت: ۰۱۷۳۳۵۵۳۴۳۴
		کارشناسی ایمنی و بهداشت hse	-	تلفن همراه: ۰۹۱۱۸۷۱۹۶۴۱
		رشته تحصیلی	سابقه فعالیت مربی غیر دولتی	ایمیل:
	آدرس: گنبد کاووس - بولوار دانشجو	۸ سال		
۳	حامد عسکری	آخرین مدرک تحصیلی	سابقه فعالیت مربی دولتی	تلفن ثابت: ۶۶۳۴۵۹۱۵
		کارشناسی علوم انسانی	-	تلفن همراه: ۰۹۱۲۳۷۶۴۵۸۸
		رشته تحصیلی	سابقه فعالیت مربی غیر دولتی	ایمیل:
	آدرس: تهران - چهارراه ولیعصر	۸ سال		

سازمان آموزش فنی و حرفه‌ای کشور

جدول ۳ - مشخصات استاندارد آموزشی \* / استاندارد ارزشیابی □ :

خوشه : .....خدمات..... گروه: .....مراقبت زیبایی.....

نام استاندارد	کد استاندارد:	میزان ساعت آموزشی	تئوری	عملی
مرتب کردن و کوتاه کردن ریش و سبیل	۵۱۴۱۴۰۰۰۰۵		۱۰	۲۰
			-	پروژه
			-	کارورزی

جدول ۴ - فهرست شایستگی های استاندارد آموزشی / فهرست مراحل کار استاندارد ارزشیابی :

ردیف	عناوین شایستگی / توانایی یا عناوین مراحل کار	میزان ساعت آموزش		
		تئوری	عملی	جمع
۱	پذیرش مشتری و مشاوره جهت انجام کار	۲	۴	۶
۲	آماده سازی تجهیزات - ابزار و محیط کار	۳	۶	۹
۳	مرتب کردن و کوتاه کردن ریش و سبیل	۴	۸	۱۲
۴	ارزیابی خدمات و تکمیل کار	۱	۲	۳
۵				
۶				
۷				
۸				
۹	کارورزی			
۱۰	پروژه	-		
	جمع کل	۱۰	۲۰	۳۰
۱۲	پروژه	-		
	جمع کل			

جدول ۵- نقشه کار عملی ( نسخه آزمونگر و آزمون‌شونده )



سازمان آموزش فنی و حرفه‌ای کشور

**جدول ۶- توضیحات نقشه عملی: (نسخه آزمونگر و آزمون شونده)**

- ۱- ترسیم خطوط موهای صورت انجام شود.
- ۲- موهای اضافی زیر خطوط ترسیم شده برداشته شود.
- ۳- موهای روی گونه ها از بین برود.
- ۴- منافذ پوست بسته شود.

**جدول ۷- توضیح مختصر فرآیند اجرای پروژه: (نسخه آزمونگر)**

اهداف پروژه:	فرایندی *	تولیدی *	در این پروژه:
(۱)	زمان انجام فرایند حائز اهمیت	می باشد. *	نمی باشد. <input type="checkbox"/>
(۲)	رعایت توالی انجام مراحل فعالیت مهم	می باشد. *	نمی باشد. <input type="checkbox"/>
(۳)	مقدار استفاده از مواد مصرفی دارای اهمیت	می باشد. *	نمی باشد. <input type="checkbox"/>
(۴)	ساخت محصول جز موارد با اهمیت پروژه	می باشد. *	نمی باشد. <input type="checkbox"/>
(۵)	رعایت نکات ایمنی و حفاظتی الزامی	می باشد. *	نمی باشد. <input type="checkbox"/>
(۶)	...		

**جدول ۸- نمرات کاهشی (نسخه آزمونگر)**

مجاز هست		مجاز نیست		افزودن مواد مصرفی / زمان ، با کسر نمره	
نیم تا یکساعت	تا نیم ساعت	*	در صورت عدم رعایت زمان بندی در اجرای مراحل کاری	زمان اجرای فرایند	
... درصد از کل بارم کم می شود.	..درصد از کل بارم کم می شود			مقدار مواد مصرفی	
درصد از کل بارم کم می شود.		*	در صورت عدم رعایت میزان مواد مصرفی		

جدول ۱۰ (نسخه آزمونگر و آزمون شونده)

جدول ۹ (نسخه آزمونگر) اصلاح شود

نکات یا مواردی که در اجرای پروژه توسط آزمون دهنده رعایت آن الزامی است:

- ۱- موهای زائد صورت برطرف شود
- ۲- موارد بهداشتی حین کار انجام شود
- ۳- ....
- ۴- ....
- ۵- ....
- ۶- ....
- ۷- ....
- ۸- ....
- ۹- ....

نکات یا مواردی که در اجرای پروژه توسط آزمونگر رعایت آن الزامی است:

- ۱- کنترل وضعیت خطوط صورت انجام شود .
- ۲- کنترل مواد برطرف کننده موهای زائد صورت انجام شود
- ۳- ....

جدول ۱۱ - فرایند اجرای پروژه (نسخه آزمون شونده)

توالی فرایند کاری	عنوان فعالیت (عنصر شایستگی)	شماره شایستگی ها	ریز فعالیت یا چگونگی روند انجام کار	مدت انجام کار - دقیقه	بارم	مقیاس	
						کمی	کیفی
مرحله اول	پذیرش مشتری و مشاوره جهت انجام کار	۱	- بررسی ویژگیهای مو	۱	۲	*	
			- ارزیابی سلامت پوست و مو	۰/۵	۳		
			- تکنیکهای کاربردی جهت انجام کار	۱	۵		
			- مشخص کردن میزان هزینه ی خدمات	۱	۶		
			- پرکردن کارت سوابق مشتری	۰/۵	۴		
مرحله دوم	آماده سازی تجهیزات-ابزار و محیط کار	۲	-انتخاب ابزار و مواد مصرفی مناسب برای اجرای خدمات به مشتری	۱	۱۴	*	
			-بهداشت اصولی و ضد عفونی کردن متناسب لوازم و ابزار	۱	۱۴		
مرحله سوم	مرتب کردن و کوتاه کردن ریش و سیبل	۳	-الزام استفاده از ملزومات بهداشتی و ایمنی	۲	۸	*	
			-تنظیم خطوط ریش و سیبل	۳	۹		
			-ترسیم خطوط ریش و سیبل	۲	۱۰		
			-تنظیم کوتاهی ریش و سیبل	۲	۸		
			-تنظیم موهای اضافی روی گونه	۱	۳		
مرحله چهارم	ارزیابی خدمات و تکمیل کار	۴	-مطابقت دادن کار اجرا شده با الگوی اولیه طبق درخواست مشتری	۱	۲	*	
			-در اختیار گذاشتن اطلاعات مراقبتی بعد از اتمام کار	۱	۳		
			-مرتب نمودن ابزار	۱	۴		
			-جمع آوری زباله های عفونی و غیر عفونی	۱	۱		



							۱۲
							۱۳

**جدول ۱۳ - لیست ابزارآلات (نسخه رئیس حوزه سنجش، مسؤول آزمون و آزمونگر)**

ردیف	نام ابزارآلات	مشخصات فنی	تعداد	واحد سنجه	آزمونگر	آزمون شونده	توضیحات
۱	ماشین اصلاح	برقی	۱	دستگاه		*	
۲	شانه کار	پلاستیکی	۱	عدد		*	
۳	موپران	مویی-پلاستیکی	۱	عدد		*	
۴	دسته تیغ	فلزی-پلاستیکی	۱	عدد		*	
۵	قیچی	معمولی	۱	دستگاه		*	
۶	لباس کار	روپوش سفید	۱	عدد		*	

**جدول ۱۴ - لیست مواد مصرفی و قیمت (نسخه رئیس حوزه سنجش، مسؤول آزمون و آزمونگر)**

ردیف	نام مواد مصرفی	مشخصات فنی	تعداد	واحد سنجه	قیمت واحد به ریال	آزمونگر	آزمون شونده	توضیحات
۱	پیشبند	یکبار مصرف	۱	عدد	۱۲۰۰۰۰		*	
۲	تیغ اصلاح	یکبار مصرف	۱	عدد	۵۰۰۰		*	
۳	حوله	یکبار مصرف	۱	عدد	۳۰۰۰۰۰		*	
۴	پنبه	استاندارد	مقدار لازم	بسته	۳۰۰۰۰		*	
۵	کیسه زباله	متوسط	۱	عدد	۲۵۰۰۰۰		*	
۶	نرم کننده	معمولی	۱	عدد	۷۰۰۰۰۰		*	
۷	ژل بعد از اصلاح	معمولی	۱	عدد	۵۰۰۰۰		*	
۸	پد	الکلی	۱	عدد	۱۰۰۰۰		*	
۹	خمیر اصلاح	تیوپی	۱	عدد	۴۰۰۰۰		*	
۱۰	شامپو	معمولی	۱	عدد	۵۰۰۰۰۰		*	

جدول ۱۵ - چک لیست معیار های نگرشی (نسخه آزمونگر)

نام و نام خانوادگی آزمون شونده:		کد ملی:		تاریخ آزمون:		ساعت شروع:		ساعت پایان:			
ردیف	مهارت های توانائی اشتغال	شایستگی ها					طیف				
		هرگز	گاهی	معمولا	اغلب	همیشه	نمره داوطلب				
		۰	۰,۲۵	۰,۵	۰,۷۵	۱					
۱	اخلاق کاری	اعتماد به نفس و خود اتکائی نشان می دهد									
۲		مسئولیت پذیر است									
۳		با مباحثات کار می کند									
۴		مسئولیت رفتارهایش را می پذیرد									
۵		خویشتن دار است و در یک روش کنترل شده کار می کند									
۶		در گفتار، عمل و کردار، بلوغ از خود نشان می دهد									
۷		کارش را خود ارزیابی می کند									
۸	مسئولیت پذیری	کار را سازماندهی و زمان را به طور موثر مدیریت می کند									
۹		توانائی تکمیل تکالیف در زمان مقرر را از خود به نمایش می گذارد									
۱۰		از دستورات شفاهی، بصری و کتبی پیروی می کند									
۱۱		از موادمصرفی، ابزارآلات خوب مواظبت می کند									
۱۲	استدلال و حل مساله	با تغییرات خواسته های شغلی تطابق پذیری دارد									
۱۳		منطقی است و قضاوت های عینی می سازد									
۱۴		روش ها و قواعد را می فهمد									
۱۵		ابتکار نشان می دهد									
۱۶	سلامتی و عادات ایمنی	سرعت تولید و آهنگ کاری خوب دارد									
۱۷		نسبت به حفاظت و ایمنی تجهیزات و دستگاه ها اهتمام لازم دارد									
۱۸		به شیوه مناسب و آراستگی لباس می پوشد									
۱۹		موقعیت های استرس زا را تشخیص میدهد									
۲۰		موقعیت های استرس زا را به راحتی مدیریت می کند.									
جمع کل											

ناظر آزمون  
نام و نام خانوادگی و امضاء:

آزمونگر دوم  
نام و نام خانوادگی و امضاء:

آزمونگر اول  
نام و نام خانوادگی و امضاء:



بسمه تعالی

ارزشیابی مهارتی با الگوی سنجش عملکردی

## پروژه آزمون عملی « یابانی »

گروه شغلی : ..مراقبت زیبایی مردانه

عنوان استاندارد : .....مرتب کردن و کوتاه کردن ریش و سبیل

کد استاندارد : .....۵۱۴۱۴۰۰۰۵.....

کد پروژه : ۱۴۰۱/۵۱۴۱۴۰۰۰۵/۱۶۲

زمان آزمون : ۳۰ دقیقه

تاریخ تدوین پروژه آزمون : .....۱۴۰۱/۱۰/۱۰.....

## جدول ۱

فهرست محتوی پروژه	
ردیف	فهرست محتوی
۱	تهیه کنندگان
۲	مشخصات استاندارد آموزشی
۳	توضیح مختصر در مورد پروژه
۴	نقشه کار عملی
۵	دستورالعمل (فرایند) اجرای پروژه
۶	لیست تجهیزات
۷	لیست ابزارآلات
۸	لیست مواد مصرفی
۹	امتیازبندی
۱۰	چک لیست معیار های نگرشی
۱۱	نتیجه نهایی

سازمان آموزش فنی و حرفه‌ای کشور

جدول ۲ - تهیه کنندگان:

ردیف	نام و نام خانوادگی	تحصیلات	سابقه آموزشی (سال)	سایر اطلاعات
۱	مجتبی طهماسبی نور	آخرین مدرک تحصیلی	سابقه فعالیت مربی دولتی	تلفن ثابت: ۶۶۰۸۱۹۹۷
		کارشناسی گریم	-	تلفن همراه: ۰۹۱۲۹۳۷۹۵۱۱
		رشته تحصیلی	سابقه فعالیت مربی غیر دولتی	ایمیل:
	آدرس: تهران - میدان آزادی	۲۲ سال		
۲	مالک کوهستانی	آخرین مدرک تحصیلی	سابقه فعالیت مربی دولتی	تلفن ثابت: ۰۱۷۳۳۵۵۳۴۳۴
		کارشناسی ایمنی و بهداشت hse	-	تلفن همراه: ۰۹۱۱۸۷۱۹۶۴۱
		رشته تحصیلی	سابقه فعالیت مربی غیر دولتی	ایمیل:
	آدرس: گنبد کاووس - بولوار دانشجو	۸ سال		
۳	حامد عسکری	آخرین مدرک تحصیلی	سابقه فعالیت مربی دولتی	تلفن ثابت: ۶۶۳۴۵۹۱۵
		کارشناسی علوم انسانی	-	تلفن همراه: ۰۹۱۲۳۷۶۴۵۸۸
		رشته تحصیلی	سابقه فعالیت مربی غیر دولتی	ایمیل:
	آدرس: تهران - چهارراه ولیعصر	۸ سال		

سازمان آموزش فنی و حرفه‌ای کشور

جدول ۳ - مشخصات استاندارد آموزشی \* / استاندارد ارزشیابی □ :

خوشه : .....خدمات..... گروه: .....مراقبت زیبایی.....

نام استاندارد	کد استاندارد:	میزان ساعت آموزشی	تئوری	عملی
مرتب کردن و کوتاه کردن ریش و سبیل	۵۱۴۱۴۰۰۰۰۵		۱۰	۲۰
			-	پروژه
			-	کارورزی

جدول ۴ - فهرست شایستگی های استاندارد آموزشی / فهرست مراحل کار استاندارد ارزشیابی :

ردیف	عناوین شایستگی / توانایی یا عناوین مراحل کار	میزان ساعت آموزش		
		تئوری	عملی	جمع
۱	پذیرش مشتری و مشاوره جهت انجام کار	۲	۴	۶
۲	آماده سازی تجهیزات ابزار و محیط کار	۳	۶	۹
۳	مرتب کردن و کوتاه کردن ریش و سبیل	۴	۸	۱۲
۴	ارزیابی خدمات و تکمیل کار	۱	۲	۳
۵				
۶				
۷				
۸				
۹	کارورزی			
۱۰	پروژه	-		
	جمع کل	۱۰	۲۰	۳۰
۱۲	پروژه	-		
	جمع کل			

جدول ۵- نقشه کار عملی ( نسخه آزمونگر و آزمون‌شونده )



سازمان آموزش فنی و حرفه‌ای کشور

**جدول ۶- توضیحات نقشه عملی: ( نسخه آزمونگر و آزمون شونده )**

- ۱- ترسیم خطوط موهای صورت انجام شود.
- ۲- موهای اضافی زیر خطوط ترسیم شده برداشته شود.
- ۳- موهای روی گونه ها از بین برود.
- ۴- منافذ پوست بسته شود.

**جدول ۷- توضیح مختصر فرآیند اجرای پروژه: ( نسخه آزمونگر )**

اهداف پروژه:	فرایندی *	تولیدی *	در این پروژه:
(۱)	زمان انجام فرایند حائز اهمیت	می باشد. *	نمی باشد. <input type="checkbox"/>
(۲)	رعایت توالی انجام مراحل فعالیت مهم	می باشد. *	نمی باشد. <input type="checkbox"/>
(۳)	مقدار استفاده از مواد مصرفی دارای اهمیت	می باشد. *	نمی باشد. <input type="checkbox"/>
(۴)	ساخت محصول جز موارد با اهمیت پروژه	می باشد. *	نمی باشد.
(۵)	رعایت نکات ایمنی و حفاظتی الزامی	می باشد. *	نمی باشد. <input type="checkbox"/>
(۶)	...		

**جدول ۸- نمرات گاهشی ( نسخه آزمونگر )**

مجاز هست		مجاز نیست		افزودن مواد مصرفی / زمان ، با کسر نمره	
نیم تا یکساعت	تا نیم ساعت	*	در صورت عدم رعایت زمان بندی در اجرای مراحل کاری	زمان اجرای فرایند	
... درصد از کل بارم کم می شود.	..درصد از کل بارم کم می شود			مقدار مواد مصرفی	
درصد از کل بارم کم می شود.		*	در صورت عدم رعایت میزان مواد مصرفی		

نکات یا مواردی که در اجرای پروژه توسط آزمون دهنده رعایت آن الزامی است:

- ۱- موهای زائد صورت برطرف شود
- ۲- موارد بهداشتی حین کار انجام شود
- ۳- ....
- ۴- ....
- ۵- ....
- ۶- ....
- ۷- ....
- ۸- ....
- ۹- ....

نکات یا مواردی که در اجرای پروژه توسط آزمونگر رعایت آن الزامی است:

- ۱- کنترل وضعیت خطوط صورت انجام شود .
- ۲- کنترل مواد برطرف کننده موهای زائد صورت انجام شود
- ۳- ....

جدول ۱۱ - فرایند اجرای پروژه (نسخه آزمون شونده)

توالی فرایند کاری	عنوان فعالیت (عنصر شایستگی)	شماره شایستگی‌ها	ریز فعالیت یا چگونگی روند انجام کار	مدت انجام کار - دقیقه	بارم	مقیاس		مرحله
						کیفی	کمی	
مرحله اول	پذیرش مشتری و مشاوره جهت انجام کار	۱	- بررسی ویژگیهای مو - ارزیابی سلامت پوست و مو - تکنیکهای کاربردی جهت انجام کار - مشخص کردن میزان هزینه ی خدمات - پرکردن کارت سوابق مشتری	۱ ۰/۵ ۱ ۱ ۰/۵	۲ ۳ ۵ ۶ ۴	*		
مرحله دوم	آماده سازی تجهیزات-ابزار و محیط کار	۲	-انتخاب ابزار و مواد مصرفی مناسب برای اجرای خدمات به مشتری -بهداشت اصولی و ضدعفونی کردن متناسب لوازم و ابزار	۱ ۱	۱۴ ۱۴	*		
مرحله سوم	مرتب کردن و کوتاه کردن ریش و سبیل	۳	-الزام استفاده از ملزومات بهداشتی و ایمنی -تنظیم خطوط ریش و سبیل -ترسیم خطوط ریش و سبیل -تنظیم کوتاهی ریش و سبیل -تنظیم موهای اضافی روی گونه	۲ ۳ ۲ ۲ ۱	۸ ۹ ۱۰ ۸ ۳	*		
مرحله چهارم	ارزیابی خدمات و تکمیل کار	۴	-مطابقت دادن کار اجرا شده با الگوی اولیه طبق درخواست مشتری -در اختیار گذاشتن اطلاعات مراقبتی بعد از اتمام کار -مرتب نمودن ابزار -جمع آوری زباله های عفونی و غیرعفونی	۱ ۱ ۱ ۱	۲ ۳ ۴ ۱	*		





							۱۳
--	--	--	--	--	--	--	----

**جدول ۱۳ - لیست ابزارآلات (نسخه رئیس حوزه سنجش، مسؤول آزمون و آزمونگر)**

ردیف	نام ابزارآلات	مشخصات فنی	تعداد	واحد سنجه	آزمونگر	آزمون شونده	توضیحات
۱	ماشین اصلاح	برقی	۱	دستگاه		*	
۲	شانه کار	پلاستیکی	۱	عدد		*	
۳	موپران	مویی-پلاستیکی	۱	عدد		*	
۴	دسته تیغ	فلزی-پلاستیکی	۱	عدد		*	
۵	قیچی	معمولی	۱	دستگاه		*	
۶	لباس کار	روپوش سفید	۱	عدد		*	

**جدول ۱۴ - لیست مواد مصرفی و قیمت (نسخه رئیس حوزه سنجش، مسؤول آزمون و آزمونگر)**

ردیف	نام مواد مصرفی	مشخصات فنی	تعداد	واحد سنجه	قیمت واحد به ریال	آزمونگر	آزمون شونده	توضیحات
۱	پیشبند	یکبار مصرف	۱	عدد	۱۲۰۰۰۰		*	
۲	تیغ اصلاح	یکبار مصرف	۱	عدد	۵۰۰۰		*	
۳	حوله	یکبار مصرف	۱	عدد	۳۰۰۰۰۰		*	
۴	پنبه	استاندارد	مقدار لازم	بسته	۳۰۰۰۰		*	
۵	کیسه زباله	متوسط	۱	عدد	۲۵۰۰۰۰		*	
۶	نرم کننده	معمولی	۱	عدد	۷۰۰۰۰۰		*	
۷	ژل بعد از اصلاح	معمولی	۱	عدد	۵۰۰۰۰		*	
۸	پد	الکلی	۱	عدد	۱۰۰۰۰		*	
۹	خمیر اصلاح	تیوپی	۱	عدد	۴۰۰۰۰		*	
۱۰	شامپو	معمولی	۱	عدد	۵۰۰۰۰۰		*	

جدول ۱۵ - چک لیست معیار های نگرشی ( نسخه آزمونگر )

نام و نام خانوادگی آزمون شونده:		کد ملی:		تاریخ آزمون:		ساعت شروع:		ساعت پایان:			
ردیف	مهارت های توانائی اشتغال	شایستگی ها					طیف				
		هرگز	گاهی	معمولا	اغلب	همیشه	نمره داوطلب				
		۰	۰,۲۵	۰,۵	۰,۷۵	۱					
۱	اخلاق کاری	اعتماد به نفس و خود اتکائی نشان می دهد									
۲		مسئولیت پذیر است									
۳		با مباحثات کار می کند									
۴		مسئولیت رفتارهایش را می پذیرد									
۵		خویشتن دار است و در یک روش کنترل شده کار می کند									
۶		در گفتار، عمل و کردار، بلوغ از خود نشان می دهد									
۷		کارش را خود ارزیابی می کند									
۸	مسئولیت پذیری	کار را سازماندهی و زمان را به طور موثر مدیریت می کند									
۹		توانائی تکمیل تکالیف در زمان مقرر را از خود به نمایش می گذارد									
۱۰		از دستورات شفاهی، بصری و کتبی پیروی می کند									
۱۱		از موادمصرفی، ابزارآلات خوب مواظبت می کند									
۱۲	استدلال و حل مساله	با تغییرات خواسته های شغلی تطابق پذیری دارد									
۱۳		منطقی است و قضاوت های عینی می سازد									
۱۴		روش ها و قواعد را می فهمد									
۱۵		ابتکار نشان می دهد									
۱۶	سلامتی و عادات ایمنی	سرعت تولید و آهنگ کاری خوب دارد									
۱۷		نسبت به حفاظت و ایمنی تجهیزات و دستگاه ها اهتمام لازم دارد									
۱۸		به شیوه مناسب و آراستگی لباس می پوشد									
۱۹		موقعیت های استرس زا را تشخیص میدهد									
۲۰		موقعیت های استرس زا را به راحتی مدیریت می کند.									
جمع کل											

ناظر آزمون  
نام و نام خانوادگی و امضاء:

آزمونگر دوم  
نام و نام خانوادگی و امضاء:

آزمونگر اول  
نام و نام خانوادگی و امضاء:

بسمه تعالی

ارزشیابی مهارتی با الگوی سنجش عملکردی

# پروژه آزمون عملی « یابانی »

گروه شغلی : ..مراقبت زیبایی مردانه

عنوان استاندارد : .....مرتب کردن و کوتاه کردن ریش و سبیل

کد استاندارد : .....۵۱۴۱۴۰۰۰۵.....

کد پروژه : ۱۴۰۱/۵۱۴۱۴۰۰۰۵/۱۶۳

زمان آزمون : ۳۰ دقیقه

تاریخ تدوین پروژه آزمون : .....۱۴۰۱/۱۰/۱۰.....

## جدول ۱

فهرست محتوی پروژه	
ردیف	فهرست محتوی
۱	تهیه کنندگان
۲	مشخصات استاندارد آموزشی
۳	توضیح مختصر در مورد پروژه
۴	نقشه کار عملی
۵	دستورالعمل (فرایند) اجرای پروژه
۶	لیست تجهیزات
۷	لیست ابزارآلات
۸	لیست مواد مصرفی
۹	امتیازبندی
۱۰	چک لیست معیار های نگرشی
۱۱	نتیجه نهایی

سازمان آموزش فنی و حرفه‌ای کشور

جدول ۲ - تهیه کنندگان:

ردیف	نام و نام خانوادگی	تحصیلات	سابقه آموزشی (سال)	سایر اطلاعات
۱	مجتبی طهماسبی نور	آخرین مدرک تحصیلی	سابقه فعالیت مربی دولتی	تلفن ثابت: ۶۶۰۸۱۹۹۷
		کارشناسی گریم	-	تلفن همراه: ۰۹۱۲۹۳۷۹۵۱۱
		رشته تحصیلی	سابقه فعالیت مربی غیر دولتی	ایمیل:
	آدرس: تهران - میدان آزادی	۲۲ سال		
۲	مالک کوهستانی	آخرین مدرک تحصیلی	سابقه فعالیت مربی دولتی	تلفن ثابت: ۰۱۷۳۳۵۵۳۴۳۴
		کارشناسی ایمنی و بهداشت hse	-	تلفن همراه: ۰۹۱۱۸۷۱۹۶۴۱
		رشته تحصیلی	سابقه فعالیت مربی غیر دولتی	ایمیل:
	آدرس: گنبد کاووس - بولوار دانشجو	۸ سال		
۳	حامد عسکری	آخرین مدرک تحصیلی	سابقه فعالیت مربی دولتی	تلفن ثابت: ۶۶۳۴۵۹۱۵
		کارشناسی علوم انسانی	-	تلفن همراه: ۰۹۱۲۳۷۶۴۵۸۸
		رشته تحصیلی	سابقه فعالیت مربی غیر دولتی	ایمیل:
	آدرس: تهران - چهارراه ولیعصر	۸ سال		

سازمان آموزش فنی و حرفه‌ای کشور

جدول ۳ - مشخصات استاندارد آموزشی \* / استاندارد ارزشیابی □ :

خوشه : .....خدمات..... گروه: .....مراقبت زیبایی.....

نام استاندارد	کد استاندارد:	میزان ساعت آموزشی	تئوری	عملی
مرتب کردن و کوتاه کردن ریش و سبیل	۵۱۴۱۴۰۰۰۰۵		۱۰	۲۰
			-	پروژه
			-	کارورزی

جدول ۴ - فهرست شایستگی های استاندارد آموزشی / فهرست مراحل کار استاندارد ارزشیابی :

ردیف	عناوین شایستگی / توانایی یا عناوین مراحل کار	میزان ساعت آموزش		
		تئوری	عملی	جمع
۱	پذیرش مشتری و مشاوره جهت انجام کار	۲	۴	۶
۲	آماده سازی تجهیزات - ابزار و محیط کار	۳	۶	۹
۳	مرتب کردن و کوتاه کردن ریش و سبیل	۴	۸	۱۲
۴	ارزیابی خدمات و تکمیل کار	۱	۲	۳
۵				
۶				
۷				
۸				
۹	کارورزی			
۱۰	پروژه	-		
	جمع کل	۱۰	۲۰	۳۰
۱۲	پروژه	-		
	جمع کل			

جدول ۵- نقشه کار عملی (نسخه آزمونگر و آزمون‌شونده)



سازمان آموزش فنی و حرفه‌ای کشور

**جدول ۶- توضیحات نقشه عملی: (نسخه آزمونگر و آزمون شونده)**

- ۱- ترسیم خطوط زیر گردن انجام شود.
- ۲- موهای اضافی زیر خطوط ترسیم شده برداشته شود.
- ۳- موهای روی گونه ها از بین برود.
- ۴- منافذ پوست بسته شود.

**جدول ۷- توضیح مختصر فرآیند اجرای پروژه: (نسخه آزمونگر)**

اهداف پروژه:	فرایندی *	تولیدی *	در این پروژه:
(۱)	زمان انجام فرایند حائز اهمیت	می باشد. *	نمی باشد. <input type="checkbox"/>
(۲)	رعایت توالی انجام مراحل فعالیت مهم	می باشد. *	نمی باشد. <input type="checkbox"/>
(۳)	مقدار استفاده از مواد مصرفی دارای اهمیت	می باشد. *	نمی باشد. <input type="checkbox"/>
(۴)	ساخت محصول جز موارد با اهمیت پروژه	می باشد. *	نمی باشد. <input type="checkbox"/>
(۵)	رعایت نکات ایمنی و حفاظتی الزامی	می باشد. *	نمی باشد. <input type="checkbox"/>
(۶)	...		

**جدول ۸- نمرات گاهشی (نسخه آزمونگر)**

مجاز هست		مجاز نیست	افزودن مواد مصرفی / زمان ، با کسر نمره	
نیم تا یکساعت	تا نیم ساعت	*	در صورت عدم رعایت زمان	زمان اجرای فرایند
... درصد از کل بارم کم می شود.	..درصد از کل بارم کم می شود		بندی در اجرای مراحل کاری	
درصد از کل بارم کم می شود.		*	در صورت عدم رعایت میزان مواد مصرفی	مقدار مواد مصرفی



جدول ۹ (نسخه آزمونگر) اصلاح شود

نکات یا مواردی که در اجرای پروژه توسط آزمونگر رعایت آن الزامی است:

- ۱- کنترل وضعیت خطوط صورت انجام شود.
- ۲- کنترل مواد برطرف کننده موهای زائد صورت انجام شود
- ۳- ....

جدول ۱۰ (نسخه آزمونگر و آزمون شونده)

نکات یا مواردی که در اجرای پروژه توسط آزمون دهنده رعایت آن الزامی است:

- ۱- موهای زائد صورت برطرف شود
- ۲- موارد بهداشتی حین کار انجام شود
- ۳- ....
- ۴- ....
- ۵- ....
- ۶- ....
- ۷- ....
- ۸- ....
- ۹- ....

جدول ۱۱ - فرایند اجرای پروژه (نسخه آزمون شونده)

توالی فرایند کاری	عنوان فعالیت (عنصر شایستگی)	شماره شایستگی‌ها	ریز فعالیت یا چگونگی روند انجام کار	مدت انجام کار - دقیقه	مقیاس	
					بارم	کیفی / کمی
مرحله اول	پذیرش مشتری و مشاوره جهت انجام کار	۱	<ul style="list-style-type: none"> <li>- بررسی ویژگیهای مو</li> <li>- ارزیابی سلامت پوست و مو</li> <li>- تکنیکهای کاربردی جهت انجام کار</li> <li>- مشخص کردن میزان هزینه ی خدمات</li> <li>- پرکردن کارت سوابق مشتری</li> </ul>	۱ ۰/۵ ۱ ۱ ۰/۵	۲ ۳ ۵ ۶ ۴	*
مرحله دوم	آماده سازی تجهیزات-ابزار و محیط کار	۲	<ul style="list-style-type: none"> <li>-انتخاب ابزار و مواد مصرفی مناسب برای اجرای خدمات به مشتری</li> <li>-بهداشت اصولی و ضد عفونی کردن متناسب لوازم و ابزار</li> </ul>	۱ ۱	۱۴ ۱۴	*
مرحله سوم	مرتب کردن و کوتاه کردن ریش و سیل	۳	<ul style="list-style-type: none"> <li>-الزام استفاده از ملزومات بهداشتی و ایمنی</li> <li>-تنظیم خطوط ریش و سیل</li> <li>-ترسیم خطوط ریش و سیل</li> <li>-تنظیم کوتاهی ریش و سیل</li> <li>-تنظیم موهای اضافی روی گونه</li> </ul>	۲ ۳ ۲ ۲ ۱	۸ ۹ ۱۰ ۸ ۳	*
مرحله چهارم	ارزیابی خدمات و تکمیل کار	۴	<ul style="list-style-type: none"> <li>-مطابقت دادن کار اجرا شده با الگوی اولیه طبق درخواست مشتری</li> <li>-در اختیار گذاشتن اطلاعات مراقبتی بعد از اتمام کار</li> <li>-مرتب نمودن ابزار</li> <li>-جمع آوری زباله های عفونی و غیر عفونی</li> </ul>	۱ ۱ ۱ ۱	۲ ۳ ۴ ۱	*



							۱۱
							۱۲
							۱۳

جدول ۱۳ - لیست ابزارآلات (نسخه رئیس حوزه سنجش، مسؤول آزمون و آزمونگر)

ردیف	نام ابزارآلات	مشخصات فنی	تعداد	واحد سنجه	آزمونگر	آزمون شونده	توضیحات
۱	ماشین اصلاح	برقی	۱	دستگاه		*	
۲	شانه کار	پلاستیکی	۱	عدد		*	
۳	موپران	مویی-پلاستیکی	۱	عدد		*	
۴	دسته تیغ	فلزی-پلاستیکی	۱	عدد		*	
۵	قیچی	معمولی	۱	دستگاه		*	
۶	لباس کار	روپوش سفید	۱	عدد		*	

جدول ۱۴ - لیست مواد مصرفی و قیمت (نسخه رئیس حوزه سنجش، مسؤول آزمون و آزمونگر)

ردیف	نام مواد مصرفی	مشخصات فنی	تعداد	واحد سنجه	قیمت واحد به ریال	آزمونگر	آزمون شونده	توضیحات
۱	پیشبند	یکبار مصرف	۱	عدد	۱۲۰۰۰۰		*	
۲	تیغ اصلاح	یکبار مصرف	۱	عدد	۵۰۰۰		*	
۳	حوله	یکبار مصرف	۱	عدد	۳۰۰۰۰۰		*	
۴	پنبه	استاندارد	مقدار لازم	بسته	۳۰۰۰۰		*	
۵	کیسه زباله	متوسط	۱	عدد	۲۵۰۰۰۰		*	
۶	نرم کننده	معمولی	۱	عدد	۷۰۰۰۰۰		*	
۷	ژل بعد از اصلاح	معمولی	۱	عدد	۵۰۰۰۰		*	
۸	پد	الکلی	۱	عدد	۱۰۰۰۰		*	
۹	خمیر اصلاح	تیوپی	۱	عدد	۴۰۰۰۰		*	
۱۰	شامپو	معمولی	۱	عدد	۵۰۰۰۰۰		*	

جدول ۱۵ - چک لیست معیار های نگرشی ( نسخه آزمونگر )

نام و نام خانوادگی آزمون شونده:		کد ملی:		تاریخ آزمون:		ساعت شروع:		ساعت پایان:			
ردیف	مهارت های توانائی اشتغال	شایستگی ها					طیف				
		هرگز	گاهی	معمولا	اغلب	همیشه	نمره داوطلب				
		۰	۰,۲۵	۰,۵	۰,۷۵	۱					
۱	اخلاق کاری	اعتماد به نفس و خود اتکائی نشان می دهد									
۲		مسئولیت پذیر است									
۳		با مباحثات کار می کند									
۴		مسئولیت رفتارهایش را می پذیرد									
۵		خویشتن دار است و در یک روش کنترل شده کار می کند									
۶		در گفتار، عمل و کردار، بلوغ از خود نشان می دهد									
۷		کارش را خود ارزیابی می کند									
۸	مسئولیت پذیری	کار را سازماندهی و زمان را به طور موثر مدیریت می کند									
۹		توانائی تکمیل تکالیف در زمان مقرر را از خود به نمایش می گذارد									
۱۰		از دستورات شفاهی، بصری و کتبی پیروی می کند									
۱۱		از موادمصرفی، ابزارآلات خوب مواظبت می کند									
۱۲	استدلال و حل مساله	با تغییرات خواسته های شغلی تطابق پذیری دارد									
۱۳		منطقی است و قضاوت های عینی می سازد									
۱۴		روش ها و قواعد را می فهمد									
۱۵		ابتکار نشان می دهد									
۱۶	سلامتی و عادات ایمنی	سرعت تولید و آهنگ کاری خوب دارد									
۱۷		نسبت به حفاظت و ایمنی تجهیزات و دستگاه ها اهتمام لازم دارد									
۱۸		به شیوه مناسب و آراستگی لباس می پوشد									
۱۹		موقعیت های استرس زا را تشخیص میدهد									
۲۰		موقعیت های استرس زا را به راحتی مدیریت می کند.									
جمع کل											

ناظر آزمون  
نام و نام خانوادگی و امضاء:

آزمونگر دوم  
نام و نام خانوادگی و امضاء:

آزمونگر اول  
نام و نام خانوادگی و امضاء:

بسمه تعالی

ارزشیابی مهارتی با الگوی سنجش عملکردی

## پروژه آزمون عملی « یابانی »

گروه شغلی : .....مراقبت و زیبایی.....

عنوان استاندارد : .....اکرلیک ناخن.....

کد استاندارد : .....۵۱۴۲۳۰۰۰۰۲.....

کد پروژه : ۱۴۰۱/۵۱۴۲۳۰۰۰۰۲/۱۵۸

زمان آزمون : .....۳..... ساعت .....۰..... دقیقه

تاریخ تدوین پروژه آزمون : .....۱۴۰۱/۸/۶.....

## جدول ۱

فهرست محتوی پروژه	
ردیف	فهرست محتوی
۱	تهیه کنندگان
۲	مشخصات استاندارد آموزشی
۳	توضیح مختصر در مورد پروژه
۴	نقشه کار عملی
۵	دستورالعمل (فرایند) اجرای پروژه
۶	لیست تجهیزات
۷	لیست ابزارآلات
۸	لیست مواد مصرفی
۹	امتیازبندی
۱۰	چک لیست معیار های نگرشی
۱۱	نتیجه نهایی

سازمان آموزش فنی و حرفه ای کشور

**جدول ۲ - تهیه کنندگان:**

ردیف	نام و نام خانوادگی	تحصیلات	سابقه آموزشی (سال)	سایر اطلاعات
۱	سوگند جعفری	آخرین مدرک تحصیلی	سابقه فعالیت مربی دولتی	تلفن ثابت: ۰۲۱۸۸۲۶۶۸۴
		فوق لیسانس		تلفن همراه: ۰۹۰۲۷۰۹۲۰۲۸
		رشته تحصیلی	سابقه فعالیت مربی غیر دولتی	ایمیل: _____
		میکروبیولوژی	۱۶ سال	آدرس: گیشا فروزانفر پلاک ۵۸
۲	شیوا ناصر شریفی	آخرین مدرک تحصیلی	سابقه فعالیت مربی دولتی	تلفن ثابت:
		دیپلم		تلفن همراه: ۰۹۱۸۱۱۱۱۲۹۹
		رشته تحصیلی	سابقه فعالیت مربی غیر دولتی	ایمیل:
		اقتصاد	۳۵ سال	آدرس: همدان استادان ۱۸ متری قیام کوچه عدالت پ ۱۴
۳		آخرین مدرک تحصیلی	سابقه فعالیت مربی دولتی	تلفن ثابت:
				تلفن همراه:
		رشته تحصیلی	سابقه فعالیت مربی غیر دولتی	ایمیل:
				آدرس:

جدول ۳ - مشخصات استاندارد آموزشی  / استاندارد ارزشیابی  :

خوشه : .....خدمات..... گروه: ....مراقبت و زیبایی.....

تئوری		میزان ساعت آموزشی	کد استاندارد:	نام استاندارد
عملی			۵۱۴۲۳۰۰۰۰۲	طراحی و دیزاین ناخن
پروژه				
کارورزی				

جدول ۴ - فهرست شایستگی های استاندارد آموزشی / فهرست مراحل کار استاندارد ارزشیابی :

میزان ساعت آموزش			ردیف	عناوین شایستگی/ توانایی یا عناوین مراحل کار
جمع	عملی	تئوری		
			۱	مشتری و مشاوره پذیرش جهت انجام کار
			۲	آماده سازی تجهیزات و ابزار محیط کار
			۳	اکریلیک ناخن
			۴	ارزیابی خدمات و تکمیل کار
			۵	
			۶	
			۷	
			۸	
			۹	
			۱۰	
		-	۱۱	کارورزی
		-	۱۲	پروژه
۳۰				جمع کل



### جدول ۵- نقشه کار عملی ( نسخه آزمونگر و آزمون شونده )

فرض کنید سالن زیبایی نغمه به عنوان اپراتور ناخن مشغول به کار هستید.

مشتری به سالن مراجعه میکند و عکس زیر را جهت اجرای این مدل ، کاشت به شما نشان می دهد و در خواست دارد تمامی انگشتان به این روش کاشت شود.

آزمون شونده گرامی

با توجه به خواسته مشتری در عکس زیر تکنیک کاشت ناخن را ارزیابی کرده و از مواد مصرفی ، ابزار و تکنیک مناسب جهت اجرای اصولی کار استفاده نمایید.



**جدول ۶- توضیحات نقشه عملی: ( نسخه آزمونگر و آزمون شونده )**

آزمون شونده گرامی در اجرای پروژه عملی به نکات زیر توجه داشته باشید:

۱. اجرای کار روی مدل زنده انجام شود.
۲. رعایت نکات بهداشتی و ایمنی الزامیست.
۳. کاشت ناخن جدول ۵ و متدد نقشه کار عملی انجام شود.
۴. مراحل اولیه و شروع کار کاملاً رعایت شود.
۵. مراحل کار و نتیجه انتهایی مهم و دارای نمره میباشد.
۵. زمان جایز اهمیت میباشد سعی کنید در زمان تعیین شده کار را به اتمام برسانید.
۶. ظرافت و یکدست بودن کار جایز اهمیت میباشد.
۷. به فرم و مدل ناخن با توجه به فرم هندسی دست توجه شود.

**جدول ۷- توضیح مختصر فرآیند اجرای پروژه: ( نسخه آزمونگر )**

**اهداف پروژه:**

فرایندی ■

تولیدی ■

**در این پروژه:**

- (۱) زمان انجام فرایند حائز اهمیت  می باشد. ■  نمی باشد.
- (۲) رعایت توالی انجام مراحل فعالیت مهم  می باشد. ■  نمی باشد.
- (۳) مقدار استفاده از مواد مصرفی دارای اهمیت  می باشد. ■  نمی باشد.
- (۴) ساخت محصول جز موارد با اهمیت پروژه  می باشد. ■  نمی باشد.
- (۵) رعایت نکات ایمنی و حفاظتی الزامی  می باشد. ■  نمی باشد.
- (۶) ...

**جدول ۸ - نمرات کاهشی (نسخه آزمونگر)**

مجاز هست		مجاز نیست	افزودن مواد مصرفی / زمان ، با کسر نمره	
نیم تا یکساعت	تا نیم ساعت		در صورت عدم رعایت زمان	زمان اجرای فرایند
..... درصد از کل بارم کم می شود.	.../۷۰ .. درصد از کل بارم کم می شود		بندی در اجرای مراحل کاری	
..... درصد از کل بارم کم می شود		*	در صورت عدم رعایت میزان مواد مصرفی	مقدار مواد مصرفی

**جدول ۱۰ (نسخه آزمونگر و آزمون شونده)**

نکات یا مواردی که در اجرای پروژه توسط آزمون دهنده رعایت آن الزامی است:
۱- مطالعه کامل جداول و نقشه کار پروژه
۲- کاشت ناخن برای ۱ دست کافی است.
۳- توجه به توضیحات و خواسته آزمونگر
۴- تشخیص درست و انجام کامل پروژه در زمان تعیین شده.
۵- عدم استفاده از جزوه تا پایان زمان آزمون
۶- استفاده از گوشی همراه جهت دیدن طراحی ناخن مجاز است
۷- .
۸- به همراه داشتن تمامی مواد مصرفی و ابزار مورد نیاز با توجه استاندارد مربوطه
۹- با توجه به فرآیندی بودن پروژه در هر مرحله از کار به آزمونگر اطلاع دهید.

**جدول ۹ (نسخه آزمونگر)**

نکات یا مواردی که در اجرای پروژه توسط آزمونگر رعایت آن الزامی است:
۱- ارزیابی موارد منع کاشت ناخن مورد بررسی قرار گیرد.
۲- ارزیابی تجهیزات و ابزار آزمون شونده بررسی شود.
۳- ارزیابی متد و پودرکاشت باید طبق عکس جدول شماره ۵ انجام شود.
۴- مراحل انجام کار مهم است و رعایت توالی انجام کار ارزیابی شود.
۵- ارزیابی مراحل کار از نزدیک و حضور داشتن کنار آزمون شونده در هر مرحله.
۶- کاشت ناخن برای ۱ دست قابل قبول است.
۷- توضیحات لازم پروژه را برای آزمون شونده توضیح دهید.
۸- مدیریت زمان آزمون شونده را مورد ارزیابی قرار دهید.
۹- مدیریت استفاده از مواد مصرفی را مورد ارزیابی قرار دهید.





	*		عدد	۱	فلزی - کوچک	موچین	
	*		دستگاه	۱	کوچک فلزی	پنکه	
	*		عدد	۱	فلزی چوبی	نیل پر	

**جدول ۱۴ - لیست مواد مصرفی و قیمت ( نسخه رئیس حوزه سنجش ، مسؤول آزمون و آزمونگر )**

ردیف	نام مواد مصرفی	مشخصات فنی	تعداد	واحد سنجه	قیمت واحد به ریال	آزمون شونده	توضیحات
۱	آستون	محول	۱۰۰	میلی لیتر	۲۰۰۰۰۰	*	
۲	بافر	استاندارد	۱	عدد	۳۰۰۰۰۰	*	
۳	پودر اکریلیک	پودر	۴۰	گرم	۱۰۰۰۰۰۰	*	
۴	لیکویید مخصوص	محلول	۴۰	میلی لیتر	۱۰۰۰۰۰۰	*	
۵	پنبه	استاندارد	۱	بسته	۵۰۰۰۰۰	*	
۶	پیش بند	یکبار مصرف	۱	عدد	۱۵۰۰۰۰	*	
۷	ژل پلیش (الک ژل)	عدد	۳	عدد	۱۰۰۰۰۰	*	
۸	حوله	یکبار مصرف	۱	عدد	۲۰۰۰۰	*	
۹	پرایمر	محلول	۱	عدد	۱۵۰۰۰۰۰	*	
۱۰	ضد قارچ	محلول	۳	عدد	۱۰۰۰۰۰۰	*	
۱۱	سوهان دستی	چوبی	۱	عدد	۳۰۰۰۰۰	*	
۱۲	تیپ کاشت ناخن	استاندارد	۱	بسته	۱۵۰۰۰۰۰		

سازمان آموزش فنی و حرفه‌ای کشور

جدول ۱۵ - چک لیست معیار های نگرشی ( نسخه آزمونگر )

نام و نام خانوادگی آزمون شونده:		کد ملی:		تاریخ آزمون:		ساعت شروع:		ساعت پایان:			
ردیف	مهارت های توانائی اشتغال	شایستگی ها					طیف				
		هرگز	گاهی	معمولا	اغلب	همیشه	نمره داوطلب				
		۰	۰,۲۵	۰,۵	۰,۷۵	۱					
۱	اخلاق کاری	اعتماد به نفس و خود اتکائی نشان می دهد									
۲		مسئولیت پذیر است									
۳		با مباحث کار می کند									
۴		مسئولیت رفتارهایش را می پذیرد									
۵		خویشتن دار است و در یک روش کنترل شده کار می کند									
۶		در گفتار، عمل و کردار، بلوغ از خود نشان می دهد									
۷		کارش را خود ارزیابی می کند									
۸	مسئولیت پذیری	کار را سازماندهی و زمان را به طور موثر مدیریت می کند									
۹		توانائی تکمیل تکالیف در زمان مقرر را از خود به نمایش می گذارد									
۱۰		از دستورات شفاهی، بصری و کتبی پیروی می کند									
۱۱		از مواد مصرفی، ابزارآلات خوب مواظبت می کند									
۱۲	استدلال و حل مساله	با تغییرات خواسته های شغلی تطابق پذیری دارد									
۱۳		منطقی است و قضاوت های عینی می سازد									
۱۴		روش ها و قواعد را می فهمد									
۱۵		ابتکار نشان می دهد									
۱۶		سرعت تولید و آهنگ کاری خوب دارد									
۱۷	سلامتی و عادات ایمنی	نسبت به حفاظت و ایمنی تجهیزات و دستگاه ها اهتمام لازم دارد									
۱۸		به شیوه مناسب و آراستگی لباس می پوشد									
۱۹		موقعیت های استرس زا را تشخیص میدهد									
۲۰		موقعیت های استرس زا را به راحتی مدیریت می کند.									
جمع کل											

ناظر آزمون  
نام و نام خانوادگی و امضاء:

آزمونگر دوم  
نام و نام خانوادگی و امضاء:

آزمونگر اول  
نام و نام خانوادگی و امضاء:

بسمه تعالی

ارزشیابی مهارتی با الگوی سنجش عملکردی

## پروژه آزمون عملی « یابانی »

گروه شغلی : .....مراقبت و زیبایی.....

عنوان استاندارد : .....اکرلیک ناخن.....

کد استاندارد : .....۵۱۴۲۳۰۰۰۰۲.....

کد پروژه: ۱۴۰۱/۵۱۴۲۳۰۰۰۰۲/۱۵۹

زمان آزمون : .....۳..... ساعت .....۰..... دقیقه

تاریخ تدوین پروژه آزمون : .....۱۴۰۱/۸/۶.....



### جدول ۱

فهرست محتوی پروژه	
ردیف	فهرست محتوی
۱	تهیه کنندگان
۲	مشخصات استاندارد آموزشی
۳	توضیح مختصر در مورد پروژه
۴	نقشه کار عملی
۵	دستورالعمل (فرایند) اجرای پروژه
۶	لیست تجهیزات
۷	لیست ابزارآلات
۸	لیست مواد مصرفی
۹	امتیازبندی
۱۰	چک لیست معیار های نگرشی
۱۱	نتیجه نهایی

سازمان آموزش فنی و حرفه ای کشور

**جدول ۲ - تهیه کنندگان:**

ردیف	نام و نام خانوادگی	تحصیلات	سابقه آموزشی (سال)	سایر اطلاعات
۱	سوگند جعفری	آخرین مدرک تحصیلی	سابقه فعالیت مربی دولتی	تلفن ثابت: ۰۲۱۸۸۲۶۶۸۴
		فوق لیسانس		تلفن همراه: ۰۹۰۲۷۰۹۲۰۲۸
		رشته تحصیلی	سابقه فعالیت مربی غیر دولتی	ایمیل: _____
		میکروبیولوژی	۱۶ سال	آدرس: گیشا فروزانفر پلاک ۵۸
۲	شیوا ناصرشریفی	آخرین مدرک تحصیلی	سابقه فعالیت مربی دولتی	تلفن ثابت:
		دیپلم		تلفن همراه: ۰۹۱۸۱۱۱۱۲۹۹
		رشته تحصیلی	سابقه فعالیت مربی غیر دولتی	ایمیل:
		اقتصاد	۳۵ سال	آدرس: همدان استادان ۱۸ متری قیام کوچه عدالت پ ۱۴
۳		آخرین مدرک تحصیلی	سابقه فعالیت مربی دولتی	تلفن ثابت:
				تلفن همراه:
		رشته تحصیلی	سابقه فعالیت مربی غیر دولتی	ایمیل:
				آدرس:

جدول ۳ - مشخصات استاندارد آموزشی  / استاندارد ارزشیابی  :

خوشه : .....خدمات..... گروه: ....مراقبت و زیبایی.....

تئوری		میزان ساعت آموزشی	کد استاندارد:	نام استاندارد
عملی			۵۱۴۲۳۰۰۰۰۲	طراحی و دیزاین ناخن
پروژه				
کارورزی				

جدول ۴ - فهرست شایستگی های استاندارد آموزشی / فهرست مراحل کار استاندارد ارزشیابی :

ردیف	عناوین شایستگی/ توانایی یا عناوین مراحل کار	میزان ساعت آموزش		
		تئوری	عملی	جمع
۱	مشتری و مشاوره پذیرش جهت انجام کار			
۲	آماده سازی تجهیزات و ابزار محیط کار			
۳	اکریلیک ناخن			
۴	ارزیابی خدمات و تکمیل کار			
۵				
۶				
۷				
۸				
۹				
۱۰				
۱۱	کارورزی	-		
۱۲	پروژه	-		
	جمع کل			۳۰

### جدول ۵- نقشه کار عملی ( نسخه آزمونگر و آزمون شونده )

فرض کنید سالن زیبایی نغمه به عنوان اپراتور ناخن مشغول به کار هستید.

مشتری به سالن مراجعه میکند و عکس زیر را جهت اجرای این مدل ، کاشت به شما نشان می دهد و در خواست دارد تمامی انگشتان به این روش کاشت شود.

آزمون شونده گرامی

با توجه به خواسته مشتری در عکس زیر تکنیک کاشت ناخن را ارزیابی کرده و از مواد مصرفی ، ابزار و تکنیک مناسب جهت اجرای اصولی کار استفاده نمایید.



**جدول ۶- توضیحات نقشه عملی: ( نسخه آزمونگر و آزمون شونده )**

آزمون شونده گرامی در اجرای پروژه عملی به نکات زیر توجه داشته باشید:

۱. اجرای کار روی مدل زنده انجام شود.
۲. رعایت نکات بهداشتی و ایمنی الزامیست.
۳. کاشت ناخن جدول ۵ و متدد نقشه کار عملی انجام شود.
۴. مراحل اولیه و شروع کار کاملاً رعایت شود.
۵. مراحل کار و نتیجه انتهایی مهم و دارای نمره میباشد.
۵. زمان جایز اهمیت میباشد سعی کنید در زمان تعیین شده کار را به اتمام برسانید.
۶. ظرافت و یکدست بودن کار جایز اهمیت میباشد.
۷. به فرم و مدل ناخن با توجه به فرم هندسی دست توجه شود.

سازمان آموزش فنی و حرفه‌ای کشور

**جدول ۷- توضیح مختصر فرآیند اجرای پروژه: ( نسخه آزمونگر )**

**اهداف پروژه:**

فرایندی

تولیدی

**در این پروژه:**

- (۱) زمان انجام فرایند حائز اهمیت  می باشد.  نمی باشد.
- (۲) رعایت توالی انجام مراحل فعالیت مهم  می باشد.  نمی باشد.
- (۳) مقدار استفاده از مواد مصرفی دارای اهمیت  می باشد.  نمی باشد.
- (۴) ساخت محصول جز موارد با اهمیت پروژه  می باشد.  نمی باشد.
- (۵) رعایت نکات ایمنی و حفاظتی الزامی  می باشد.  نمی باشد.
- (۶) ...

**جدول ۸ - نمرات گاهشی (نسخه آزمونگر)**

مجاز هست		مجاز نیست	افزودن مواد مصرفی / زمان ، با کسر نمره	
نیم تا یکساعت	تا نیم ساعت		در صورت عدم رعایت زمان بندی در اجرای مراحل کاری	زمان اجرای فرایند
..... درصد از کل بارم کم می شود.	.../۷۰ .. درصد از کل بارم کم می شود		در صورت عدم رعایت میزان مواد مصرفی	مقدار مواد مصرفی
..... درصد از کل بارم کم می شود		*		

**جدول ۱۰ (نسخه آزمونگر و آزمون شونده)**

- نکات یا مواردی که در اجرای پروژه توسط آزمون دهنده رعایت آن الزامی است:
- ۱- مطالعه کامل جداول و نقشه کار پروژه
  - ۲- کاشت ناخن برای ۱ دست کافی است.
  - ۳- توجه به توضیحات و خواسته آزمونگر
  - ۴- تشخیص درست و انجام کامل پروژه در زمان تعیین شده.
  - ۵- عدم استفاده از جزوه تا پایان زمان آزمون
  - ۶- استفاده از گوشی همراه جهت دیدن طراحی ناخن مجاز است
  - ۷- .
  - ۸- به همراه داشتن تمامی مواد مصرفی و ابزار مورد نیاز با توجه استاندارد مربوطه
  - ۹- با توجه به فرآیندی بودن پروژه در هر مرحله از کار به آزمونگر اطلاع دهید.

**جدول ۹ (نسخه آزمونگر)**

- نکات یا مواردی که در اجرای پروژه توسط آزمونگر رعایت آن الزامی است:
- ۱- ارزیابی موارد منع کاشت ناخن مورد بررسی قرار گیرد.
  - ۲- ارزیابی تجهیزات و ابزار آزمون شونده بررسی شود.
  - ۳- ارزیابی متد و پودر کاشت باید طبق عکس جدول شماره ۵ انجام شود.
  - ۴- مراحل انجام کار مهم است و رعایت توالی انجام کار ارزیابی شود.
  - ۵- ارزیابی مراحل کار از نزدیک و حضور داشتن کنار آزمون شونده در هر مرحله.
  - ۶- کاشت ناخن برای ۱ دست قابل قبول است.
  - ۷- توضیحات لازم پروژه را برای آزمون شونده توضیح دهید.
  - ۸- مدیریت زمان آزمون شونده را مورد ارزیابی قرار دهید.
  - ۹- مدیریت استفاده از مواد مصرفی را مورد ارزیابی قرار دهید.



## جدول ۱۲ - لیست تجهیزات ( نسخه رئیس حوزه سنجش ، مسؤل آزمون و آزمونگر )

ردیف	نام تجهیزات	مشخصات فنی	تعداد	واحد سنجه	آزمونگر	آزمون شونده	توضیحات
۱	دستگاه یووی یا ال ای دی	استاندارد	۱	دستگاه		*	
۲	سوهان برقی	استاندارد	۱	دستگاه		*	
۳							
۴							
۵							
۶							
۷							
۸							
۹							
۱۰							
۱۱							
۱۲							

## جدول ۱۳ - لیست ابزار آلات ( نسخه رئیس حوزه سنجش ، مسؤل آزمون و آزمونگر )

ردیف	نام ابزار آلات	مشخصات فنی	تعداد	واحد سنجه	آزمونگر	آزمون شونده	توضیحات
۱	بالشتک مخصوص	کوچک	۱	عدد		*	
۲	پنس	فلزی	۱	عدد		*	
۳	پوشر کیوتیکل (عقب زن)	فلزی	۱	عدد		*	
۴	فنزیر دست	فلزی-پلاستیکی	۱	دستگاه		*	
۵	قلم	استاندارد	لازم	عدد		*	
۶	قیچی	فلزی-کوچک	۱	عدد		*	



	*		عدد	۱	فلزی - کوچک	موچین	
	*		دستگاه	۱	کوچک فلزی	پنکه	
	*		عدد	۱	فلزی چوبی	نیل پر	

**جدول ۱۴ - لیست مواد مصرفی و قیمت ( نسخه رئیس حوزه سنجش ، مسؤول آزمون و آزمونگر )**

ردیف	نام مواد مصرفی	مشخصات فنی	تعداد	واحد سنجه	قیمت واحد به ریال	آزمون شونده	توضیحات
۱	آستون	محول	۱۰۰	میلی لیتر	۲۰۰۰۰۰	*	
۲	بافر	استاندارد	۱	عدد	۳۰۰۰۰۰	*	
۳	پودر اکریلیک	پودر	۴۰	گرم	۱۰۰۰۰۰۰	*	
۴	لیکویید مخصوص	محلول	۴۰	میلی لیتر	۱۰۰۰۰۰۰	*	
۵	پنبه	استاندارد	۱	بسته	۵۰۰۰۰۰	*	
۶	پیش بند	یکبار مصرف	۱	عدد	۱۵۰۰۰۰	*	
۷	ژل پلیش (الک ژل)	عدد	۳	عدد	۱۰۰۰۰۰	*	
۸	حوله	یکبار مصرف	۱	عدد	۲۰۰۰۰	*	
۹	پرایمر	محلول	۱	عدد	۱۵۰۰۰۰۰	*	
۱۰	ضد قارچ	محلول	۳	عدد	۱۰۰۰۰۰۰	*	
۱۱	سوهان دستی	چوبی	۱	عدد	۳۰۰۰۰۰	*	
۱۲	تیپ کاشت ناخن	استاندارد	۱	بسته	۱۵۰۰۰۰۰		

سازمان آموزش فنی و حرفه‌ای کشور

جدول ۱۵ - چک لیست معیار های نگرشی ( نسخه آزمونگر )

نام و نام خانوادگی آزمون شونده:		کد ملی:		تاریخ آزمون:		ساعت شروع:		ساعت پایان:			
ردیف	مهارت های توانائی اشتغال	شایستگی ها					طیف				
		هرگز	گاهی	معمولا	اغلب	همیشه	نمره داوطلب				
		۰	۰,۲۵	۰,۵	۰,۷۵	۱					
۱	اخلاق کاری	اعتماد به نفس و خود اتکائی نشان می دهد									
۲		مسئولیت پذیر است									
۳		با مباحث کار می کند									
۴		مسئولیت رفتارهایش را می پذیرد									
۵		خویشتن دار است و در یک روش کنترل شده کار می کند									
۶		در گفتار، عمل و کردار، بلوغ از خود نشان می دهد									
۷		کارش را خود ارزیابی می کند									
۸	مسئولیت پذیری	کار را سازماندهی و زمان را به طور موثر مدیریت می کند									
۹		توانائی تکمیل تکالیف در زمان مقرر را از خود به نمایش می گذارد									
۱۰		از دستورات شفاهی، بصری و کتبی پیروی می کند									
۱۱		از مواد مصرفی، ابزارآلات خوب مواظبت می کند									
۱۲	استدلال و حل مساله	با تغییرات خواسته های شغلی تطابق پذیری دارد									
۱۳		منطقی است و قضاوت های عینی می سازد									
۱۴		روش ها و قواعد را می فهمد									
۱۵		ابتکار نشان می دهد									
۱۶		سرعت تولید و آهنگ کاری خوب دارد									
۱۷	سلامتی و عادات ایمنی	نسبت به حفاظت و ایمنی تجهیزات و دستگاه ها اهتمام لازم دارد									
۱۸		به شیوه مناسب و آراستگی لباس می پوشد									
۱۹		موقعیت های استرس زا را تشخیص میدهد									
۲۰		موقعیت های استرس زا را به راحتی مدیریت می کند.									
جمع کل											

ناظر آزمون  
نام و نام خانوادگی و امضاء:

آزمونگر دوم  
نام و نام خانوادگی و امضاء:

آزمونگر اول  
نام و نام خانوادگی و امضاء:

بسمه تعالی

ارزشیابی مهارتی با الگوی سنجش عملکردی

# پروژه آزمون عملی « یابانی »

گروه شغلی : مراقبت و زیبایی

عنوان استاندارد : آرایش موی زنانه (شنیون)

کد استاندارد : ۵۱۴۱۳۰۰۰۰۸

کد پروژه : ۱۴۰۱/۵۱۴۱۳۰۰۰۰۸/۱۵۴

زمان آزمون : .....۳ ساعت .....۵۰ دقیقه

تاریخ تدوین پروژه آزمون : ۱۴۰۱/۱۰/۱۰

## جدول ۱

فهرست محتوی پروژه	
ردیف	فهرست محتوی
۱	تهیه کنندگان
۲	مشخصات استاندارد آموزشی
۳	توضیح مختصر در مورد پروژه
۴	نقشه کار عملی
۵	دستورالعمل (فرایند) اجرای پروژه
۶	لیست تجهیزات
۷	لیست ابزارآلات
۸	لیست مواد مصرفی
۹	امتیازبندی
۱۰	چک لیست معیار های نگرشی
۱۱	نتیجه نهایی

سازمان آموزش فنی و حرفه ای کشور

جدول ۲ - تهیه کنندگان:

ردیف	نام و نام خانوادگی	تحصیلات	سابقه آموزشی (سال)	سایر اطلاعات
۱	محترمه احمدی نژاد	آخرین مدرک تحصیلی	سابقه فعالیت مربی دولتی	تلفن ثابت: ۰۱۷۳۴۳۶۵۶۴۱
		کارشناسی ارشد		تلفن همراه: ۰۹۱۲۶۳۹۵۹۴۶
		رشته تحصیلی	سابقه فعالیت مربی غیر دولتی	ایمیل: _____
		مدیریت کسب و کار گرایش مالی	۲۱	آدرس: گلستان بندرگز آموزشگاه آسمان
۲	نادیا اروجنی	آخرین مدرک تحصیلی	سابقه فعالیت مربی دولتی	تلفن ثابت:
		کارشناس		تلفن همراه: ۰۹۱۶۳۰۷۷۹۴۷
		رشته تحصیلی	سابقه فعالیت مربی غیر دولتی	ایمیل: _____
		کشاورزی	۱۰	آدرس: خوزستان اهواز آموزشگاه آدرینا=
۳	فاطمه طالبی	آخرین مدرک تحصیلی	سابقه فعالیت مربی دولتی	تلفن ثابت: ۰۴۱۳۲۷۳۸۶۵
		کارشناسی		تلفن همراه: ۰۹۱۴۱۱۹۷۸۸۵
		رشته تحصیلی	سابقه فعالیت مربی غیر دولتی	ایمیل: _____
		مراقبت و زیبایی	۱۰	آدرس: تبریز ولیعصر آموزشگاه نگاران نو

جدول ۳ - مشخصات استاندارد آموزشی  / استاندارد ارزشیابی \*  :

خوشه : خدمات گروه: مراقبت و زیبایی

تئوری		میزان ساعت آموزشی	کد استاندارد:	نام استاندارد
عملی			۵۱۴۱۳۰۰۰۰۸	آرایش موی زنانه (شنیون)
پروژه				
کارورزی				

جدول ۴ - فهرست شایستگی های استاندارد آموزشی / فهرست مراحل کار استاندارد ارزشیابی :

میزان ساعت آموزش			ردیف	عناوین شایستگی / توانایی یا عناوین مراحل کار
تئوری	عملی	جمع		
			۱	پذیرش مدل و مشاوره جهت انجام کار
			۲	آماده سازی تجهیزات ، ابزار و محیط کار
			۳	آرایش موی زنانه (شنیون)
			۴	ارزیابی خدمات و تکمیل کار
			۵	
			۶	
			۷	
			۸	
			۹	
			۱۰	
		-	۱۱	کارورزی
		-	۱۲	پروژه
۳۰				جمع کل

**جدول ۵- نقشه کار عملی (نسخه آزمونگر و آزمون شونده)**

آزمون دهنده گرمی از شما انتظار میرود روی مدل زنده فرم داده شده را طبق تصویر ارایه دهید



سازمان آموزش فنی و حرفه‌ای کشور

**جدول ۶- توضیحات نقشه عملی: (نسخه آزمونگر و آزمون شونده)**

ازمونی شونده گرمی در اجرای پروژه عملی به نکات زیر توجه داشته باشید:

۱. مدت زمان آزمون ۳ ساعت و ۵۰ دقیقه می باشد

۲. کار روی مدل زنده انجام شود

جدول ۷ - توضیح مختصر فرآیند اجرای پروژه: (نسخه آزمونگر)

اهداف پروژه:	
فرایندی <input type="checkbox"/> *	تولیدی <input type="checkbox"/> *
در این پروژه:	
۱) زمان انجام فرایند حائز اهمیت	می باشد. <input type="checkbox"/> * نمی باشد. <input type="checkbox"/>
۲) رعایت توالی انجام مراحل فعالیت مهم	می باشد. <input type="checkbox"/> * نمی باشد. <input type="checkbox"/>
۳) مقدار استفاده از مواد مصرفی دارای اهمیت	می باشد. <input type="checkbox"/> * نمی باشد. <input type="checkbox"/>
۴) ساخت محصول جز موارد با اهمیت پروژه	می باشد. <input type="checkbox"/> * نمی باشد. <input type="checkbox"/>
۵) رعایت نکات ایمنی و حفاظتی الزامی	می باشد. <input type="checkbox"/> * نمی باشد. <input type="checkbox"/>
۶) ...	

جدول ۸ - نمرات گاهشی (نسخه آزمونگر)

مجاز هست		مجاز نیست		افزودن مواد مصرفی / زمان ، با کسر نمره	
نیم تا یکساعت	تا نیم ساعت			در صورت عدم رعایت زمان بندی در اجرای مراحل کاری	زمان اجرای فرایند
.....۲٪ درصد از کل بارم کم می شود.	...۱٪ درصد از کل بارم کم می شود			در صورت عدم رعایت میزان مواد مصرفی	مقدار مواد مصرفی
.....۱٪ درصد از کل بارم کم می شود					

جدول ۱۰ (نسخه آزمونگر و آزمون شونده)

نکات یا مواردی که در اجرای پروژه توسط آزمون دهنده رعایت آن الزامی است:
--

جدول ۹ (نسخه آزمونگر)

نکات یا مواردی که در اجرای پروژه توسط آزمونگر رعایت آن الزامی است:
۱- ارزیابی مدل و انجام کار طبق نقشه
۲- بررسی مراحل و رعایت توالی کار و مدت زمان لازم



**جدول ۱۱ - فرایند اجرای پروژه (نسخه آزمون شونده)**

مقیاس	بار م	مدت انجام کار - دقیقه	ریز فعالیت یا چگونگی روند انجام کار	شماره شایستگی ۱	عنوان فعالیت (عنصر شایستگی)	توالی فرایند کار
*	۲	۵	مشاوره صحیح و اصولی به مدل	۱	پذیرش مشتری و مشاوره جهت انجام کار	مرحله اول
*	۲	۵	ارایه عکس و تصویر مربوط به کار			
*	۳	۳	ارزیابی ویژگیهای صورت و ساختار جمجمه سر			
*	۳	۲	بررسی حجم و طول مو			
*	۳	۱۰	رعایت اصول ایمنی و بهداشت	۲	آماده سازی تجهیزات ، ابزار و محیط کار	مرحله دوم
*	۳	۵	ضد عفونی و آماده سازی ابزار مصرفی			
*	۳	۵	انتخاب صحیح ابزار و تجهیزات و مواد مصرفی مناسب با کار			
*	۱	۵	نحوه کار با ابزار و تجهیزات مورد استفاده در کار			
*	۴	۲۰	شستشوی مو قبل از کار و خشک کردن	۳	آرایش موی زنانه (شنیون)	مرحله سوم
*	۳	۵	استفاده از محصولات متناسب با جنس مو			
*	۲	۵	تقسیم بندی اصولی مو قبل انجام کار			
*	۱۱	۵۰	انجام زیر سازی مو برای مدل مورد نظر با ابزار لازم			
*	۲۵	۸۰	انجام مدل مو بر اساس نقشه کار			
*	۸	۱۰	استفاده از فیکس کننده های مو			
*	۷	۱۰	استفاده از تزیینات مناسب با مو			
*	۱۵	۱۰	کنترل انجام و کیفیت کار انجام شده طبق نقشه کار	۴	ارزیابی خدمات و تکمیل کار	مرحله چهارم

**جدول ۱۲ - لیست تجهیزات (نسخه رئیس حوزه سنجش ، مسؤل آزمون و آزمونگر)**

ردیف	نام تجهیزات	مشخصات فنی	تعداد	واحد سنجش	آزمونگر	آزمون شونده	توضیحات
۱	اینه کار	۷۰*۵۰	۱	جام	*	*	
۲	جعبه کمک های اولیه	استاندارد	۱	عدد	*	*	
۳	سطل زباله	متوسط	۱	عدد	*	*	
۴	صندلی کار	جکی یا ساده	۱	عدد	*	*	
۵	صندلی کار آزمون	چوبی یا پلاستیکی	۱	عدد	*	*	
۶	کپسول آتش نشانی	دستی حاوی پودر خشک	۱	عدد	*	*	
۷	تهویه مناسب	استاندارد	۱	عدد	*	*	

۸	دماسنج	دیجیتالی	۱	دستگاه	*
۹	صندلی تابوره	چرمی	۱	عدد	*
۱۰	ترولی	استاندارد	۱	عدد	*
۱۱	تصاویر مربوط به کار	رنگی	۱	عدد	*

**جدول ۱۳ - لیست ابزارآلات (نسخه رئیس حوزه سنجش، مسؤل آزمون و آزمونگر)**

ردیف	نام ابزارآلات	مشخصات فنی	تعداد	واحد سنج	آزمونگر	آزمون شونده	توضیحات
1	اتوی مخصوص مو	برقی	1	دستگاه		*	
2	بابلیس	برقی	۱	دستگاه		*	
3	برس گرد در اندازه های مختلف	فلزی- چوبی	به تعداد لازم	عدد		*	
4	سشوار	دستی	1	دستگاه		*	
5	شانه دم باریک	ساده - کرینیک	1	عدد		*	
6	شانه معمولی	پلاستیکی	1	عدد		*	
7	دستگاه ویو	برقی	۱	دستگاه		*	
8	کلیپس مو	ساده	12	عدد		*	

**جدول ۱۴ - لیست مواد مصرفی و قیمت (نسخه رئیس حوزه سنجش، مسؤل آزمون و آزمونگر)**

ردیف	نام مواد مصرفی	مشخصات فنی	تعداد	واحد سنج	قیمت واحد به ریال	آزمونگر	آزمون شونده	توضیحات
۲	کرم مو	تیوبی	۱	عدد	۲۰۰۰۰۰		*	
۳	پودر حجم دهنده	استاندارد	۱	عدد	۵۰۰۰۰۰۰		*	
۴	نرم کننده	معمولی	۱	لیتر	۳۰۰۰۰۰		*	
۵	حوله	یکبار مصرف	۱	بسته	۴۰۰۰۰۰		*	
۶	شامپو	معمولی	۱	عدد	۲۰۰۰۰۰		*	
۷	پودر های تاپیک رنگی	رنگی	۱	عدد	۵۰۰۰۰۰۱		*	
۸	کلیپس	شاخه ای	۱۲	عدد	۲۰۰۰۰۰		*	
۹	کیسه زباله	متوسط	۱	بسته	۲۵۰۰۰۰		*	
۱۰	گان	یکبار مصرف	۱	عدد	۵۰۰۰۰۰		*	
۱۱	ماسک تنفسی	یکبار مصرف	۱	بسته	۱۰۰۰۰۰		*	
۱۲	مواد شوینده ابزار و محیط	استاندارد، پودری	۱	لیتر	۳۰۰۰۰۰		*	

۱۳	فیکساتور شاین	متوسط	۱	عدد	۱۰۰۰۰۰۰	*
۱۴	فیکساتور مو	سخت - معمولی	۱	عدد	۱۰۰۰۰۰۰	*
۱۵	انواع سنجاق	کوچک و بزرگ	۱	بسته	۵۰۰۰۰۰	*
۱۶	محلول لخت کننده مناسب موی فر	مایع	۱	قوطی	۱۰۰۰۰۰۰	*
۱۷	تور شنیون	توری	مورد نیاز	توری	۳۰۰۰۰۰	*
۱۸	وسایل تزئینی مو	سلیقه ای	دلخواه	سنگی	۲۰۰۰۰۰۰	*
۱۹	مواد ضد عفونی کننده ابزار	الکل، نانوسیل	۱	لیتر	۵۰۰۰۰۰	*
۲۰	مواد ضد عفونی کننده دست	نانوسیل	۱	لیتر	۵۰۰۰۰۰	*
۲۱	مواد ضد عفونی کننده محیط	وایتکس، جرم گیر	۱	لیتر	۹۰۰۰۰۰	*
۲۲	لباس کار	روپوش سفید	۱	عدد	۸۰۰۰۰۰	*
۲۳	ماسک مو - ویتامینه	مایع	۱۰۰	میل	۵۰۰۰۰۰	*
۲۴	کش سر	قیطانی	مورد نیاز	متر	۲۰۰۰۰۰	*

سازمان آموزش فنی و حرفه‌ای کشور

جدول ۱۵ - چک لیست معیار های نگرشی ( نسخه آزمونگر )

نام و نام خانوادگی آزمون شونده:		کد ملی:		تاریخ آزمون:		ساعت شروع:		ساعت پایان:		
ردیف	مهارت های توانائی اشتغال	شایستگی ها					نمره داوطلب	طیف		
		هرگز	گاهی	معمولا	اغلب	همیشه				
		۰	۰,۲۵	۰,۵	۰,۷۵	۱				
۱	اخلاق کاری	اعتماد به نفس و خود اتکائی نشان می دهد								
۲		مسئولیت پذیر است								
۳		با مباحث کار می کند								
۴		مسئولیت رفتارهایش را می پذیرد								
۵		خویشترن دار است و در یک روش کنترل شده کار می کند								
۶		در گفتار، عمل و کردار، بلوغ از خود نشان می دهد								
۷		کارش را خود ارزیابی می کند								
۸	مسئولیت پذیری	کار را سازماندهی و زمان را به طور موثر مدیریت می کند								
۹		توانائی تکمیل تکالیف در زمان مقرر را از خود به نمایش می گذارد								
۱۰		از دستورات شفاهی، بصری و کتبی پیروی می کند								
۱۱		از مواد مصرفی، ابزارآلات خوب مواظبت می کند								
۱۲	استدلال و حل مساله	با تغییرات خواسته های شغلی تطابق پذیری دارد								
۱۳		منطقی است و قضاوت های عینی می سازد								
۱۴		روش ها و قواعد را می فهمد								
۱۵		ابتکار نشان می دهد								
۱۶		سرعت تولید و آهنگ کاری خوب دارد								
۱۷	سلامتی و عادات ایمنی	نسبت به حفاظت و ایمنی تجهیزات و دستگاه ها اهتمام لازم دارد								
۱۸		به شیوه مناسب و آراستگی لباس می پوشد								
۱۹		موقعیت های استرس زا را تشخیص میدهد								
۲۰		موقعیت های استرس زا را به راحتی مدیریت می کند.								
جمع کل										

ناظر آزمون  
نام و نام خانوادگی و امضاء:

آزمونگر دوم  
نام و نام خانوادگی و امضاء:

آزمونگر اول  
نام و نام خانوادگی و امضاء:

بسمه تعالی

ارزشیابی مهارتی با الگوی سنجش عملکردی

# پروژه آزمون عملی « یابانی »

گروه شغلی :مراقبت و زیبایی

عنوان استاندارد : صاف کردن مو با مواد پروتئینی (ترمیم واحیا وکراتینه)

کد استاندارد: ۵۱۴۱۶۰۰۰۷

کد پروژه: ۱۴۰۱/۵۱۴۱۶۰۰۰۷/۱۵۳

زمان آزمون : .....۵. ساعت .....۵۰دقیقه

تاریخ تدوین پروژه آزمون : ۱۴۰۱/۱۰/۱۰

## جدول ۱

فهرست محتوی پروژه	
ردیف	فهرست محتوی
۱	تهیه کنندگان
۲	مشخصات استاندارد آموزشی
۳	توضیح مختصر در مورد پروژه
۴	نقشه کار عملی
۵	دستورالعمل (فرایند) اجرای پروژه
۶	لیست تجهیزات
۷	لیست ابزارآلات
۸	لیست مواد مصرفی
۹	امتیازبندی
۱۰	چک لیست معیار های نگرشی
۱۱	نتیجه نهایی

جدول ۲ - تهیه کنندگان:

ردیف	نام و نام خانوادگی	تحصیلات	سابقه آموزشی (سال)	سایر اطلاعات
۱	محترمه احمدی نژاد	آخرین مدرک تحصیلی	سابقه فعالیت مربی دولتی	تلفن ثابت: ۰۱۷۳۴۳۶۵۶۴۱
		کارشناسی ارشد		تلفن همراه: ۰۹۱۲۶۳۹۵۹۴۶
		رشته تحصیلی	سابقه فعالیت مربی غیر دولتی	ایمیل: _____
		مدیریت کسب و کار گرایش مالی	۲۱	آدرس: گلستان بندرگز آموزشگاه آسمان
۲	نادیا اروجنی	آخرین مدرک تحصیلی	سابقه فعالیت مربی دولتی	تلفن ثابت:
		کارشناس		تلفن همراه: ۰۹۱۶۳۰۷۷۹۴۷
		رشته تحصیلی	سابقه فعالیت مربی غیر دولتی	ایمیل: _____
		کشاورزی	۱۰	آدرس: خوزستان اهواز آموزشگاه آدرینا
۳	فاطمه طالبی	آخرین مدرک تحصیلی	سابقه فعالیت مربی دولتی	تلفن ثابت: ۰۴۱۳۳۲۷۳۸۶۵
		کارشناسی		تلفن همراه: ۰۹۱۴۱۱۹۷۸۸۵
		رشته تحصیلی	سابقه فعالیت مربی غیر دولتی	ایمیل: _____
		مراقبت و زیبایی	۱۰	آدرس: تبریز ولیعصر آموزشگاه نگاران نو

جدول ۳ - مشخصات استاندارد آموزشی  / استاندارد ارزشیابی \* :

خوشه: خدمات گروه: مراقبت و زیبایی

تئوری		میزان ساعت آموزشی	کد استاندارد:	نام استاندارد
عملی	پروژه		۵۱۴۱۶۰۰۰۰۷	صاف کردن مو با مواد پروتئینی ( ترمیم ،احیا و کراتینه)
کارورزی				

جدول ۴ - فهرست شایستگی های استاندارد آموزشی / فهرست مراحل کار استاندارد ارزشیابی:

ردیف	عناوین شایستگی/ توانایی یا عناوین مراحل کار	میزان ساعت آموزش		
		تئوری	عملی	جمع
۱	پذیرش مشتری و مشاوره جهت انجام کار			
۲	آماده سازی تجهیزات ، ابزار و محیط کار			
۳	صاف کردن مو با مواد پروتئینی (ترمیم، احیا و کراتینه)			
۴	ارزیابی خدمات و تکمیل کار			
۵				
۶				
۷				
۸				
۹				
۱۰				
۱۱	کارورزی	-		
۱۲	پروژه	-		
۳۰	جمع کل			



### جدول ۵- نقشه کار عملی (نسخه آزمونگر و آزمون شونده)

آزمون دهنده گرامی فرض کنید خانمی با موهای وز و فر با قد و حجم متوسط مراجعه کرده و در خواست انجام احیا و صافی همزمان روی موی خود را دارد اقدامات لازم جهت کراتینه کردن مو با مواد متناسب با میزان آسیب و جنس مو را انجام دهید .



### جدول ۶- توضیحات نقشه عملی: (نسخه آزمونگر و آزمون شونده)

ازمون شونده گرامی در اجرای پروژه عملی به نکات زیر توجه داشته باشید:

۱. اجرای کار روی مدل زنده انجام شود.
۲. دقت در انجام مراحل کار از نظر ترتیب و ترکیب مواد مصرفی و مدت زمان اجرا
۳. کراتینه کردن مو انجام شود
۴. مدت زمان انجام پروژه ۵ ساعت و ۵۰ دقیقه است

### جدول ۷- توضیح مختصر فرآیند اجرای پروژه: (نسخه آزمونگر)

اهداف پروژه:

فرایندی  \*

تولیدی  \*

در این پروژه:

- (۱) زمان انجام فرایند حائز اهمیت  می‌باشد. \*  نمی‌باشد.
- (۲) رعایت توالی انجام مراحل فعالیت مهم  می‌باشد. \*  نمی‌باشد.
- (۳) مقدار استفاده از مواد مصرفی دارای اهمیت  می‌باشد. \*  نمی‌باشد.
- (۴) ساخت محصول جز موارد با اهمیت پروژه  می‌باشد. \*  نمی‌باشد.
- (۵) رعایت نکات ایمنی و حفاظتی الزامی  می‌باشد. \*  نمی‌باشد.
- (۶) ...

جدول ۸ - نمرات کاهشی (نسخه آزمونگر)

مجاز هست		مجاز نیست	افزودن مواد مصرفی / زمان ، با کسر نمره	
نیم تا یکساعت	تا نیم ساعت		در صورت عدم رعایت زمان	زمان اجرای فرایند
۲.....٪ درصد از کل بارم کم می شود.	۱...٪ درصد از کل بارم کم می شود		بندی در اجرای مراحل کاری	
۱٪..... درصد از کل بارم کم می شود			در صورت عدم رعایت میزان مواد مصرفی	مقدار مواد مصرفی

جدول ۱۰ (نسخه آزمونگر و آزمون شونده)

نکات یا مواردی که در اجرای پروژه توسط آزمون دهنده رعایت آن الزامی است:

جدول ۹ (نسخه آزمونگر)

نکات یا مواردی که در اجرای پروژه توسط آزمونگر رعایت آن الزامی است:

۱. بررسی مراحل و رعایت توالی کار و مدت زمان لازم
۲. سلامت مو بعد از اتمام کار حایز اهمیت است

**جدول ۱۱ - فرایند اجرای پروژه (نسخه آزمون شونده)**

مقیاس	بار م	مدت انجام کار - دقیقه	ریز فعالیت یا چگونگی روند انجام کار	شماره شایستگی ۱	عنوان فعالیت (عنصر شایستگی)	توالی فرایند کار
*	۲	۵	مشاوره صحیح و اصولی به مدل	۱	پذیرش مشتری و مشاوره جهت انجام کار	مرحله اول
	۳	۵	انتخاب صحیح مواد مصرفی با توجه به جنس مو قبل از شروع به کار			
	۳	۵	بررسی از نظر جنس مو و میزان مقاومت			
*	۲	۵	بررسی حجم و طول مو			
*	۲	۵	تعیین میزان صافی و احیای موی مورد نظر مشتری			
*	۲	۴	رعایت اصول ایمنی و بهداشت	۲	آماده سازی تجهیزات ، ابزار و محیط کار	مرحله دوم
*	۳	۳	ضد عفونی و آماده سازی ابزار مصرفی			
*	۲	۵	انتخاب صحیح ابزار و تجهیزات متناسب با کار			
*	۲	۳	نحوه کار با ابزار و تجهیزات مورد استفاده در کار			
*	۴	۱۲	شستشوی مو قبل از کار و خشک کردن متناسب با مواد کراتینه	۳	صاف کردن مو با مواد پروتئینی (ترمیم، احیا و کراتینه)	مرحله سوم
*	۱	۳	تقسیم بندی اصولی مو قبل انجام کار			
*	۲	۵	استفاده از مواد محافظتی صورت و گردن			
*	۲	۱۰	نظارت بر راحتی و وضعیت پوست سر مشتری			
*	۱۰	۴۰	زدن صحیح مواد کراتینه روی موها			
*	۵	۴۰	رعایت مدت زمان مکث مواد کراتینه روی موها			
*	۸	۳۰	خشک کردن مو به طور کامل برای تکمیل روند کراتینه مو			
*	۱۵	۱۱۰	براشینگ و اتوکشی صحیح مو برای جذب بهتر مواد در ساختمان مو			
	۶	۱۵	استفاده صحیح از ماسک تثبیت کننده			
*	۶	۲۰	شستشو و خشک کردن صحیح مو بعد از انجام کراتین			
				۴	ارزیابی خدمات و تکمیل کار	مرحله چهارم
*	۱۵	۲۵	کنترل کیفیت صاف کردن مو با مواد کراتینه			

**جدول ۱۲ - لیست تجهیزات (نسخه رئیس حوزه سنجش ، مسؤل آزمون و آزمونگر)**

ردیف	نام تجهیزات	مشخصات فنی	تعداد	واحد سنجش	آزمونگر	آزمون شونده	توضیحات
۱	اینه کار	۷۰*۵۰	۱	جام	*	*	
۲	جعبه کمک های اولیه	استاندارد	۱	عدد	*	*	
۳	سطل زباله	متوسط	۱	عدد	*	*	

۴	صندلی کار	جکی یا ساده	۱	عدد	*
۵	صندلی کارآزمون	چوبی یا پلاستیکی	۱	عدد	*
۶	کپسول آتش نشانی	دستی حاوی پودر خشک	۱	عدد	*
۷	تهویه مناسب	استاندارد	۱	عدد	*
۸	دماسنج	دیجیتالی	۱	دستگاه	*
۹	صندلی تابوره	چرمی	۱	عدد	*
۱۰	ترولی	استاندارد	۱	عدد	*

جدول ۱۳ - لیست ابزارآلات (نسخه رئیس حوزه سنجش، مسؤول آزمون و آزمونگر)

ردیف	نام ابزارآلات	مشخصات فنی	تعداد	واحد سنج	آزمونگر	آزمون شونده	توضیحات
1	اتوی مخصوص مو	برقی	1	دستگاه		*	
2	برس رنگ						
3	برس گرد در اندازه های مختلف	فلزی- چوبی	به تعداد لازم	عدد		*	
4	سشوار	دستی	1	دستگاه		*	
5	شانه دم باریک	ساده - کربنیک	1	عدد		*	
6	شانه معمولی	پلاستیکی	1	عدد		*	
7	کاسه رنگ	چینی - پلاستیکی	1	عدد		*	
8	کلیپس مو	ساده	12	عدد		*	

جدول ۱۴ - لیست مواد مصرفی و قیمت (نسخه رئیس حوزه سنجش، مسؤول آزمون و آزمونگر)

ردیف	نام مواد مصرفی	مشخصات فنی	تعداد	واحد سنج	قیمت واحد به ریال	آزمونگر	آزمون شونده	توضیحات
۲	کرم ضد التهاب	تیوبی	۱	عدد	۲۰۰۰۰۰		*	
۳	وازلین	طبی	۱	عدد	۳۰۰۰۰۰		*	
۴	نرم کننده	معمولی	۱	لیتر	۳۰۰۰۰۰		*	
۵	پنبه	استاندارد	۱	بسته	۱۵۰۰۰۰		*	
۶	پیش بند	یکبار مصرف	۱	بسته	۳۰۰۰۰۰		*	
۷	حوله	یکبار مصرف	۱	بسته	۴۰۰۰۰۰		*	
۸	دستکش	یکبار مصرف	۱	بسته	۱۵۰۰۰۰		*	
۹	دستمال کاغذی	یکبار مصرف	۱	بسته	۱۵۰۰۰۰		*	
۱۰	شامپو	معمولی	۱	عدد	۲۰۰۰۰۰		*	
۱۱	صابون شستشوی دست	مایع	۱	عدد	۳۵۰۰۰۰		*	

۱۲	کفش	طبی	۱	جفت	۱۰۰۰۰۰	*
۱۳	کلیپس	شاخه ای	۱۲	عدد	۲۰۰۰۰۰	*
۱۴	کیسه زباله	متوسط	۱	بسته	۲۵۰۰۰۰	*
۱۵	گان	یکبار مصرف	۱	عدد	۵۰۰۰۰۰	*
۱۶	ماسک تنفسی	یکبار مصرف	۱	بسته	۱۰۰۰۰۰	*
۱۷	محافظ گردن	یکبار مصرف	۱	بسته	۳۰۰۰۰۰	*
۱۸	مواد شوینده ابزار و محیط	استاندارد ،پودری	۱	لیتر	۳۰۰۰۰۰	*
۱۹	مواد ضد عفونی کننده ابزار	الکل ،نانوسیل	۱	لیتر	۵۰۰۰۰۰	*
۲۰	مواد ضد عفونی کننده دست	نانوسیل	۱	لیتر	۵۰۰۰۰۰	*
۲۱	مواد ضد عفونی کننده محیط	وایتکس ،جرم گیر	۱	لیتر	۹۰۰۰۰۰	*
۲۲	لباس کار	روپوش سفید	۱	عدد	۸۰۰۰۰۰	*
۲۳	مواد کراتینه مو	مایع	۱۰۰	میل	۵۰۰۰۰۰۰	*
۲۴	ماسک تثبیت کننده	کرمی	۲۰	میل	۵۰۰۰۰۰	*

سازمان آموزش فنی و حرفه‌ای کشور

جدول ۱۵ - چک لیست معیار های نگرشی ( نسخه آزمونگر )

نام و نام خانوادگی آزمون شونده:		کد ملی:		تاریخ آزمون:		ساعت شروع:		ساعت پایان:		
ردیف	مهارت های توانائی اشتغال	شایستگی ها					نمره داوطلب	طیف	همیشه	اغلب
		هرگز	گاهی	معمولا	اغلب	همیشه				
		۰	۰,۲۵	۰,۵	۰,۷۵	۱				
۱	اخلاق کاری	اعتماد به نفس و خود اتکائی نشان می دهد								
۲		مسئولیت پذیر است								
۳		با مباحث کار می کند								
۴		مسئولیت رفتارهایش را می پذیرد								
۵		خویشتن دار است و در یک روش کنترل شده کار می کند								
۶		در گفتار، عمل و کردار، بلوغ از خود نشان می دهد								
۷		کارش را خود ارزیابی می کند								
۸	مسئولیت پذیری	کار را سازماندهی و زمان را به طور موثر مدیریت می کند								
۹		توانائی تکمیل تکالیف در زمان مقرر را از خود به نمایش می گذارد								
۱۰		از دستورات شفاهی، بصری و کتبی پیروی می کند								
۱۱		از مواد مصرفی، ابزارآلات خوب مواظبت می کند								
۱۲	استدلال و حل مساله	با تغییرات خواسته های شغلی تطابق پذیری دارد								
۱۳		منطقی است و قضاوت های عینی می سازد								
۱۴		روش ها و قواعد را می فهمد								
۱۵		ابتکار نشان می دهد								
۱۶	سلامتی و عادات ایمنی	سرعت تولید و آهنگ کاری خوب دارد								
۱۷		نسبت به حفاظت و ایمنی تجهیزات و دستگاه ها اهتمام لازم دارد								
۱۸		به شیوه مناسب و آراستگی لباس می پوشد								
۱۹		موقعیت های استرس زا را تشخیص میدهد								
۲۰		موقعیت های استرس زا را به راحتی مدیریت می کند.								
جمع کل										

ناظر آزمون  
نام و نام خانوادگی و امضاء:

آزمونگر دوم  
نام و نام خانوادگی و امضاء:

آزمونگر اول  
نام و نام خانوادگی و امضاء:

بسمه تعالی

## ارزشیابی مهارتی با الگوی سنجش عملکردی

گروه شغلی :مراقبت و زیبایی  
عنوان استاندارد :مراقبت از کف سر  
کد استاندارد: ۵۱۴۱۶۰۰۰۹

کد پروژه: ۱۴۰۱/۵۱۴۱۶۰۰۰۹/۱۵۲

زمان آزمون : .....۳. ساعت .....۲۵ دقیقه

تاریخ تدوین پروژه آزمون ۱۴۰۱/۱۰/۱۰

سازمان آموزش فنی و حرفه‌ای کشور

## جدول ۱

فهرست محتوی پروژه	
ردیف	فهرست محتوی
۱	تهیه کنندگان
۲	مشخصات استاندارد آموزشی
۳	توضیح مختصر در مورد پروژه
۴	نقشه کار عملی
۵	دستورالعمل (فرایند) اجرای پروژه
۶	لیست تجهیزات
۷	لیست ابزارآلات
۸	لیست مواد مصرفی
۹	امتیازبندی
۱۰	چک لیست معیار های نگرشی
۱۱	نتیجه نهایی

سازمان آموزش فنی و حرفه ای کشور



جدول ۲ - تهیه کنندگان:

ردیف	نام و نام خانوادگی	تحصیلات	سابقه آموزشی (سال)	سایر اطلاعات
۱	محترمه احمدی نژاد	آخرین مدرک تحصیلی	سابقه فعالیت مربی دولتی	تلفن ثابت: ۰۱۷۳۴۳۶۵۶۴۱
		کارشناسی ارشد		تلفن همراه: ۰۹۱۲۶۳۹۵۹۴۶
		رشته تحصیلی	سابقه فعالیت مربی غیر دولتی	ایمیل: _____
		مدیریت کسب و کار گرایش مالی	۲۱	آدرس: گلستان بندرگز آموزشگاه آسمان
۲	نادیا اروجنی	آخرین مدرک تحصیلی	سابقه فعالیت مربی دولتی	تلفن ثابت:
		کارشناس		تلفن همراه: ۰۹۱۶۳۰۷۷۹۴۷
		رشته تحصیلی	سابقه فعالیت مربی غیر دولتی	ایمیل: _____
		کشاورزی	۱۰	آدرس: خوزستان اهواز آموزشگاه آدرینا=
۳	فاطمه طالبی	آخرین مدرک تحصیلی	سابقه فعالیت مربی دولتی	تلفن ثابت: ۰۴۱۳۳۲۷۳۸۶۵
		کارشناسی		تلفن همراه: ۰۹۱۴۱۱۹۷۸۸۵
		رشته تحصیلی	سابقه فعالیت مربی غیر دولتی	ایمیل: _____
		کارشناسی مراقبت و زیبایی	۱۰	آدرس: تبریز ولیعصر آموزشگاه نگاران نو

سازمان آموزش فنی و حرفه‌ای کشور

جدول ۳ - مشخصات استاندارد آموزشی  / استاندارد ارزشیابی \* :

خوشه: خدمات گروه: مراقبت و زیبایی

جدول ۳ - مشخصات استاندارد آموزشی / استاندارد ارزشیابی:		کد استاندارد:	میزان ساعت آموزشی	تئوری
مراقبت از کف سر				۵۱۴۱۶۰۰۰۰۹
			پروژه	
			کارورزی	

جدول ۴ - فهرست شایستگی های استاندارد آموزشی / فهرست مراحل کار استاندارد ارزشیابی:

ردیف	عناوین شایستگی/ توانایی یا عناوین مراحل کار	میزان ساعت آموزش		
		تئوری	عملی	جمع
۱	پذیرش مدل و مشاوره جهت انجام کار			
۲	آماده سازی تجهیزات، ابزار و محیط کار			
۳	مراقبت از کف سر			
۴	ارزیابی خدمات و تکمیل کار			
۵				
۶				
۷				
۸				
۹				
۱۰				
۱۱	کارورزی	-		
۱۲	پروژه	-		
	جمع کل			۳۰

### جدول ۵- نقشه کار عملی ( نسخه آزمونگر و آزمون‌شونده )

آزمون دهنده گرامی فرض کنیدخانمی مراجعه نموده و از شوره سر خود نگران هستند از شما انتظار میرود اقدامات لازم جهت درمان شوره سر را انجام دهید



سازمان آموزش فنی و حرفه‌ای کشور

### جدول ۶- توضیحات نقشه عملی : ( نسخه آزمونگر و آزمون‌شونده )

- ازمونی شونده گرامی در اجرای پروژه عملی به نکات زیر توجه داشته باشید:
۱. اجرای کار روی مدل زنده انجام شود.
  ۲. کارهای درمانی در رابطه با شوره سر انجام شود
  ۳. مدت زمان انجام پروژه ۳ ساعت و ۲۵ دقیقه می باشد
  ۴. دقت در انجام مراحل کار از نظر ترتیب و ترکیب مواد مصرفی و مدت زمان اجرا

**جدول ۷ - توضیح مختصر فرآیند اجرای پروژه: (نسخه آزمونگر)**

اهداف پروژه:	
فرایندی <input type="checkbox"/> *	تولیدی <input type="checkbox"/>
در این پروژه:	
۱) زمان انجام فرایند حائز اهمیت	می باشد. <input type="checkbox"/> * نمی باشد. <input type="checkbox"/>
۲) رعایت توالی انجام مراحل فعالیت مهم	می باشد. <input type="checkbox"/> * نمی باشد. <input type="checkbox"/>
۳) مقدار استفاده از مواد مصرفی دارای اهمیت	می باشد. <input type="checkbox"/> * نمی باشد. <input type="checkbox"/>
۴) ساخت محصول جز موارد با اهمیت پروژه	می باشد. <input type="checkbox"/> * نمی باشد. <input type="checkbox"/>
۵) رعایت نکات ایمنی و حفاظتی الزامی	می باشد. <input type="checkbox"/> * نمی باشد. <input type="checkbox"/>
۶) ...	

**جدول ۸ - نمرات گاهشی (نسخه آزمونگر)**

مجاز هست		مجاز نیست		افزودن مواد مصرفی / زمان ، با کسر نمره	
نیم تا یکساعت	تا نیم ساعت			در صورت عدم رعایت زمان بندی در اجرای مراحل کاری	زمان اجرای فرایند
.....۲٪. درصد از کل بارم کم می شود.	...۱٪. درصد از کل بارم کم می شود			در صورت عدم رعایت میزان مواد مصرفی	مقدار مواد مصرفی
۱٪. .... درصد از کل بارم کم می شود					

**جدول ۱۰ (نسخه آزمونگر و آزمون شونده)**

نکات یا مواردی که در اجرای پروژه توسط آزمون دهنده رعایت آن الزامی است:  
بعد از اتمام هر مرحله از آزمون نشان دادن کار انجام شده به آزمونگر الزامی است

**جدول ۹ (نسخه آزمونگر)**

نکات یا مواردی که در اجرای پروژه توسط آزمونگر رعایت آن الزامی است:  
بررسی مراحل و رعایت توالی کار و مدت زمان لازم

**جدول ۱۱ - فرایند اجرای پروژه (نسخه آزمون شونده)**

مقیاس	بار م	مدت انجام کار - دقیقه	ریز فعالیت یا چگونگی روند انجام کار	شماره شایستگی <sup>ه</sup> ۱	عنوان فعالیت(عنصر شایستگی)	توالی فرایند کار ی
*	۲	۵	مشاوره صحیح و اصولی به مدل	۱	پذیرش مشتری و مشاوره جهت انجام کار	مرحله اول
	*	۲	انتخاب صحیح مواد مصرفی با توجه به جنس مو قبل از شروع به کار			
*	۲	۵	ارزیابی پوست سر و موی مدل			
*	۲	۵	بررسی سوابق پزشکی و دارویی مدل			
	*	۱	بررسی موارد منع انجام کار			
*	۱	۵	انجام تست آلرژی قبل از کار			
				۲	آماده سازی تجهیزات ، ابزار و محیط کار	مرحله دوم
*	۴	۵	ضد عفونی و آماده سازی ابزار مصرفی			
*	۳	۱۰	انتخاب صحیح ابزار و تجهیزات و مواد مصرفی مناسب با کار			
*	۲	۱۰	کنترل ایمنی و نحوه کار با ابزار و تجهیزات و مواد مورد استفاده در کار	۳	مراقبت از کف سر	مرحله سوم
*	۲	۵	شستشو و خشک کردن دست قبل از کار			
*	۵	۵	ارزیابی و آنالیز دقیق پوست و موی مدل			
*	۵	۱۵	استفاده از شامپوی مناسب قبل از کار و خشک کردن سر			
*	۵	۵	نظارت بر راحتی و وضعیت مدل			
*	۱۰	۳۰	زدن صحیح مواد مورد استفاده جهت درمان شوره سر			
*	۱۴	۲۰	استفاده از دستگاه و ماساژ جهت جذب بهتر مواد			
	*	۸	رعایت مدت زمان مکث مواد روی سر			
*	۵	۵	شستشوی صحیح مواد از روی سر			
*	۵	۱۰	خشک کردن مو به طور کامل			
				۴	ارزیابی خدمات و تکمیل کار	مرحله چهارم
*	۱۵	۲۵	انجام کارهای در مانی مرتبط با شوره سر			

**جدول ۱۲ - لیست تجهیزات ( نسخه رئیس حوزه سنجش ، مسؤول آزمون و آزمونگر )**

ردیف	نام تجهیزات	مشخصات فنی	تعداد	واحد سنج	آزمونگر	آزمون شونده	توضیحات
۱	سفی باکس	پلاستیکی	۱	عدد	*		
۲	اتوکلاو	استریل کننده	۱	دستگاه	*		
۳	آینه	جیوه ایی	۱	عدد	*		
۴	تابوره	جک دار	۱	عدد	*		
۵	تخته وایت برد	۷۰*۱۰۰	۱	عدد	*		
۶	تی	دسته دار	۱	عدد	*		
۷	جعبه کمک های اولیه	استاندارد	۱	عدد	*		
۸	دستگاه تهویه	استاندارد	۱	عدد	*		
۹	سطل زباله	دربدار	۱	عدد	*		
۱۰	صندلی کارآموز	چوبی - پلاستیکی	۱	عدد	*		
۱۱	تخت یونیت	فلزی - چرمی	۱	عدد	*		
۱۲	کامپیوتر و متعلقات	رو میزی	۱	دستگاه	*		
۱۳	کپسول آتش نشانی	استاندارد	۱	عدد	*		
۱۴	لوپ بزرگنمایی	نور سرد	۱	عدد	*		
۱۵	میز کار	فلزی - چوبی	۱	عدد	*		
۱۶	دستگاه بخور	استاندارد	۱	دستگاه	*		

**جدول ۱۳ - لیست ابزارآلات ( نسخه رئیس حوزه سنجش ، مسؤول آزمون و آزمونگر )**

ردیف	نام ابزارآلات	مشخصات فنی	تعداد	واحد سنج	آزمونگر	آزمون شونده	توضیحات
1	ظرف ماسک	پلاستیکی	۱	عدد	*		
2	دماسنج	استاندارد	۱	عدد	*		
3	فرچه مویی	چوبی- مویی	۱	عدد	*		
4	قاشق کوچک	پلاستیکی	۱	عدد	*		
5	شیلد	دارای صفحه پلاستیکی	۱	عدد	*		

**جدول ۱۴ - لیست مواد مصرفی و قیمت ( نسخه رئیس حوزه سنجش ، مسؤول آزمون و آزمونگر )**

ردیف	نام مواد مصرفی	مشخصات فنی	تعداد	واحد سنجه	قیمت واحد به ریال	آزمونگر	آزمون شونده	توضیحات
۲	کرم مراقبتی	تیوبی	۱	عدد	۲۰۰۰۰۰		*	
۳	کاور پلاستیکی	یکبار مصرف	۱	عدد	۱۰۰۰۰۰		*	
۴	مواد و لوسیونهای ضد شوره سر	مایع	۱۰۰	میل	۱۰۰۰۰۰۰		*	
۵	پنبه	استاندارد	۱	بسته	۱۵۰۰۰۰		*	
۶	پیش بند	یکبارمصرف	۱	بسته	۳۰۰۰۰۰		*	
۷	حوله	یکبارمصرف	۱	بسته	۴۰۰۰۰۰		*	
۸	دستکش	یکبارمصرف	۱	بسته	۱۵۰۰۰۰		*	
۹	دستمال کاغذی	یکبارمصرف	۱	بسته	۱۵۰۰۰۰		*	
۱۰	شامپو	ضد ریزش	۱	عدد	۲۰۰۰۰۰		*	
۱۱	صابون شستشوی دست	مایع	۱	عدد	۳۵۰۰۰۰		*	
۱۲	کفش	طبی	۱	جفت	۱۰۰۰۰۰۰		*	
۱۳	کلیپس	شاخه ای	۱۲	عدد	۲۰۰۰۰۰		*	
۱۴	کیسه زباله	متوسط	۱	بسته	۲۵۰۰۰۰		*	
۱۵	گان	یکبار مصرف	۱	عدد	۵۰۰۰۰۰		*	
۱۶	ماسک تنفسی	یکبار مصرف	۱	بسته	۱۰۰۰۰۰		*	
۱۷	محافظ گردن	یکبار مصرف	۱	بسته	۳۰۰۰۰۰		*	
۱۸	مواد شوینده ابزار و محیط	استاندارد ،پودری	۱	لیتر	۳۰۰۰۰۰		*	
۱۹	مواد ضد عفونی کننده ابزار	الکل ،نانوسیل	۱	لیتر	۵۰۰۰۰۰		*	
۲۰	مواد ضد عفونی کننده دست	نانوسیل	۱	لیتر	۵۰۰۰۰۰		*	
۲۱	مواد ضد عفونی کننده محیط	وایتکس ،جرم گیر	۱	لیتر	۹۰۰۰۰۰		*	
۲۲	لباس کار	روپوش سفید	۱	عدد	۸۰۰۰۰۰		*	



سازمان آموزش فنی و حرفه‌ای کشور



جدول ۱۵ - چک لیست معیار های نگرشی (نسخه آزمونگر)

نام و نام خانوادگی آزمون شونده:		کد ملی:		تاریخ آزمون:		ساعت شروع:		ساعت پایان:		
ردیف	مهارت های توانائی اشتغال	شایستگی ها					نمره داوطلب	طیف		
		هرگز	گاهی	معمولا	اغلب	همیشه				
		۰	۰,۲۵	۰,۵	۰,۷۵	۱				
۱	اخلاق کاری	اعتماد به نفس و خود اتکائی نشان می دهد								
۲		مسئولیت پذیر است								
۳		با مباحثات کار می کند								
۴		مسئولیت رفتارهایش را می پذیرد								
۵		خویشتن دار است و در یک روش کنترل شده کار می کند								
۶		در گفتار، عمل و کردار، بلوغ از خود نشان می دهد								
۷		کارش را خود ارزیابی می کند								
۸	مسئولیت پذیری	کار را سازماندهی و زمان را به طور موثر مدیریت می کند								
۹		توانائی تکمیل تکالیف در زمان مقرر را از خود به نمایش می گذارد								
۱۰		از دستورات شفاهی، بصری و کتبی پیروی می کند								
۱۱		از موادمصرفی، ابزارآلات خوب مواظبت می کند								
۱۲	استدلال و حل مساله	با تغییرات خواسته های شغلی تطابق پذیری دارد								
۱۳		منطقی است و قضاوت های عینی می سازد								
۱۴		روش ها و قواعد را می فهمد								
۱۵		ابتکار نشان می دهد								
۱۶	سلامتی و عادات ایمنی	سرعت تولید و آهنگ کاری خوب دارد								
۱۷		نسبت به حفاظت و ایمنی تجهیزات و دستگاه ها اهتمام لازم دارد								
۱۸		به شیوه مناسب و آراستگی لباس می پوشد								
۱۹		موقعیت های استرس زا را تشخیص میدهد								
۲۰		موقعیت های استرس زا را به راحتی مدیریت می کند.								
جمع کل										

ناظر آزمون  
نام و نام خانوادگی و امضاء:

آزمونگر دوم  
نام و نام خانوادگی و امضاء:

آزمونگر اول  
نام و نام خانوادگی و امضاء:

بسمه تعالی

## ارزشیابی مهارتی با الگوی سنجش عملکردی

گروه شغلی : مراقبت و زیبایی  
عنوان استاندارد : شستشو و ویتامینه کردن موهای آسیب دیده  
کد استاندارد : ۵۱۴۱۶۰۰۰۵

کد پروژه : ۱۴۰۱/۵۱۴۱۶۰۰۰۵/۱۴۶

زمان آزمون : .....۳ ساعت ..... دقیقه

تاریخ تدوین پروژه آزمون : .....

سازمان آموزش فنی و حرفه‌ای کشور

### جدول ۱

فهرست محتوی پروژه	
ردیف	فهرست محتوی
۱	تهیه کنندگان
۲	مشخصات استاندارد آموزشی
۳	توضیح مختصر در مورد پروژه
۴	نقشه کار عملی
۵	دستورالعمل (فرایند) اجرای پروژه
۶	لیست تجهیزات
۷	لیست ابزارآلات
۸	لیست مواد مصرفی
۹	امتیازبندی
۱۰	چک لیست معیار های نگرشی
۱۱	نتیجه نهایی

سازمان آموزش فنی و حرفه‌ای کشور

جدول ۲ - تهیه کنندگان :

ردیف	نام و نام خانوادگی	تحصیلات	سابقه آموزشی (سال)	سایر اطلاعات
۱	محترمه احمدی نژاد	آخرین مدرک تحصیلی	سابقه فعالیت مربی دولتی	تلفن ثابت : ۰۱۷۳۴۳۶۵۶۴۱
		کارشناسی ارشد		تلفن همراه: ۰۹۱۲۶۳۹۵۹۴۶
		رشته تحصیلی	سابقه فعالیت مربی غیر دولتی	ایمیل: _____
		مدیریت کسب و کار گرایش مالی	۲۱	آدرس: گلستان بندرگز آموزشگاه آسمان
۲	نادیا اروجنی	آخرین مدرک تحصیلی	سابقه فعالیت مربی دولتی	تلفن ثابت :
		کارشناس		تلفن همراه: ۰۹۱۶۳۰۷۷۹۴۷
		رشته تحصیلی	سابقه فعالیت مربی غیر دولتی	ایمیل: _____
		کشاورزی	۱۰	آدرس: خوزستان اهواز آموزشگاه آدرینا
۳	فاطمه طالبی	آخرین مدرک تحصیلی	سابقه فعالیت مربی دولتی	تلفن ثابت : ۰۴۱۳۳۲۷۳۸۶۵
		کارشناسی		تلفن همراه: ۰۹۱۴۱۱۹۷۸۸۵
		رشته تحصیلی	سابقه فعالیت مربی غیر دولتی	ایمیل: _____
		مراقبت و زیبایی	۱۰	آدرس: تبریز ولیعصر آموزشگاه نگاران نو

جدول ۳ - مشخصات استاندارد آموزشی □ / استاندارد ارزشیابی \* □ :

خوشه: خدمات گروه: مراقبت زیبایی

تئوری	میزان ساعت آموزشی	کد استاندارد:	جدول ۳ - مشخصات استاندارد آموزشی / استاندارد ارزشیابی:
عملی		۵۱۴۱۶۰۰۰۰۵	شستشوی و ویتامینه کردن موهای آسیب دیده
پروژه			
کارورزی			
جمع			

جدول ۴ - فهرست شایستگی های استاندارد آموزشی / فهرست مراحل کار استاندارد ارزشیابی :

ردیف	عناوین شایستگی/ توانایی یا عناوین مراحل کار	میزان ساعت آموزش	
		تئوری	عملی
۱	پذیرش مشتری و مشاوره جهت انجام کار		
۲	آماده سازی تجهیزات ابزار و محیط کار		
۳	شستشوی و ویتامینه کردن موهای آسیب دیده		
۴	ارزیابی خدمات و تکمیل کار		
۵			
۶			
۷			
۸			
۹			
۱۰			
۱۱	کارورزی	-	
۱۲	پروژه	-	
۳۰	جمع کل		

**جدول ۵- نقشه کار عملی (نسخه آزمونگر و آزمون شونده)**

آزمون دهنده گرمی فرض کنید خانمی با موی طبیعی آسیب دیده مراجعه کرده و از وضعیت موهای خویش ناراحت است اقدامات لازم جهت ویتامینه موهای طبیعی آسیب دیده را انجام دهید



**جدول ۶- توضیحات نقشه عملی: (نسخه آزمونگر و آزمون شونده)**

ازمون شونده گرمی در اجرای پروژه عملی به نکات زیر توجه داشته باشید:

۱. اجرای کار روی مدل زنده انجام شود.
۲. دقت در انجام مراحل کار از نظر ترتیب و ترکیب مواد مصرفی و مدت زمان اجرا
۳. ویتامینه کردن موهای طبیعی آسیب دیده انجام شود
۴. زمان انجام پروژه ۳ ساعت می باشد

جدول ۷ - توضیح مختصر فرآیند اجرای پروژه: (نسخه آزمونگر)

اهداف پروژه:	
فرایندی *	تولیدی *
در این پروژه:	
۱	زمان انجام فرایند حائز اهمیت
۲	رعایت توالی انجام مراحل فعالیت مهم
۳	مقدار استفاده از مواد مصرفی دارای اهمیت
۴	ساخت محصول جز موارد با اهمیت پروژه
۵	رعایت نکات ایمنی و حفاظتی الزامی
۶	...

جدول ۸ - نمرات کاهشی (نسخه آزمونگر)

مجاز هست		مجاز نیست	افزودن مواد مصرفی / زمان ، با کسر نمره	
نیم تا یکساعت	تا نیم ساعت		در صورت عدم رعایت زمان	زمان اجرای فرایند
۲.....٪ درصد از کل بارم کم می شود.	۱...٪ درصد از کل بارم کم می شود		بندی در اجرای مراحل کاری	
۱٪..... درصد از کل بارم کم می شود			در صورت عدم رعایت	مقدار مواد مصرفی
			میزان مواد مصرفی	

جدول ۱۰ (نسخه آزمونگر و آزمون شونده)

نکات یا مواردی که در اجرای پروژه توسط آزمون دهنده رعایت آن الزامی است:
--

جدول ۹ (نسخه آزمونگر)

نکات یا مواردی که در اجرای پروژه توسط آزمونگر رعایت آن الزامی است:
۱- بررسی مراحل و رعایت توالی کار و مدت زمان لازم

**جدول ۱۱ - فرایند اجرای پروژه (نسخه آزمون شونده)**

مقیاس	بار م	مدت انجام کار - دقیقه	ریز فعالیت یا چگونگی روند انجام کار	شماره شایستگی ۱	عنوان فعالیت (عنصر شایستگی)	توالی فرایند کاری
*	۲	۴	مشاوره صحیح و اصولی به مدل	۱	پذیرش مشتری و مشاوره جهت انجام کار	مرحله اول
*	۱	۲	بررسی حجم و طول و جس مو			
*	۱	۲	تعیین میزان احیای موی مشتری			
*	۲	۲	تعیین میزان مواد مصرفی			
*	۴	۵	انجام تست آلرژی قبل از کار			
	۳	۵	رعایت موارد بهداشت و ایمنی	۲	آماده سازی تجهیزات ، ابزار و محیط کار	مرحله دوم
*	۲	۵	ضد عفونی و آماده سازی ابزار مصرفی			
*	۳	۵	انتخاب صحیح ابزار و تجهیزات و مواد مصرفی مناسب با کار			
*	۲	۵	نحوه کار با ابزار و تجهیزات مورد استفاده در کار			
*	۵	۱۵	شستشوی مو قبل از کار و خشک کردن متناسب با مواد ویتامینه	۳	شستشوی و ویتامینه کردن موهای آسیب دیده	مرحله سوم
*	۲	۵	تقسیم بندی اصولی مو قبل انجام کار			
*	۲	۵	استفاده از مواد محافظتی صورت و گردن			
*	۵	۵	نظارت بر راحتی و وضعیت پوست سر مشتری			
*	۱۵	۲۰	زدن صحیح مواد ویتامینه روی موهای طبیعی			
*	۲۰	۲۰	استفاده از بخور و ماساژ جهت جذب بهتر مواد ویتامینه			
*	۵	۳۰	رعایت مدت زمان مکث مواد ویتامینه روی موهای طبیعی آسیب دیده			
*	۶	۲۰	شستشو خشک کردن مو به طور کامل برای تکمیل روند ویتامینه			
				۴	ارزیابی خدمات و تکمیل کار	مرحله چهارم
*	۱۵	۲۵	کیفیت ویتامینه کردن مو با مواد روی موی طبیعی آسیب دیده			

**جدول ۱۲ - لیست تجهیزات (نسخه رئیس حوزه سنجش ، مسؤل آزمون و آزمونگر)**

ردیف	نام تجهیزات	مشخصات فنی	تعداد	واحد سنجش	آزمونگر	آزمون شونده	توضیحات
۱	اینه کار	۷۰*۵۰	۱	جام	*	*	
۲	جعبه کمک های اولیه	استاندارد	۱	عدد	*	*	
۳	سطل زباله	متوسط	۱	عدد	*	*	
۴	صندلی کار	جکی یا ساده	۱	عدد	*	*	
۵	صندلی کار آزمون	چوبی یا پلاستیکی	۱	عدد	*	*	
۶	کپسول آتش نشانی	دستی حاوی پودر خشک	۱	عدد	*	*	
۷	تهویه مناسب	استاندارد	۱	عدد	*	*	
۸	دماسنج	دیجیتالی	۱	دستگاه	*	*	



۹	صندلی تابوره	چرمی	۱	عدد	*
۱۰	ترولی	استاندارد	۱	عدد	*

**جدول ۱۳ - لیست ابزار آلات ( نسخه رئیس حوزه سنجش ، مسؤول آزمون و آزمونگر )**

ردیف	نام ابزار آلات	مشخصات فنی	تعداد	واحد سنج	آزمونگر	آزمون شونده	توضیحات
1	اتوی مخصوص مو	برقی	1	دستگاه		*	
2	برس رنگ						
3	برس گرد در اندازه های مختلف	فلزی- چوبی	به تعداد لازم	عدد		*	
4	ششوار	دستی	1	دستگاه		*	
5	شانه دم باریک	ساده - کرینیک	1	عدد		*	
6	شانه معمولی	پلاستیکی	1	عدد		*	
7	کاسه رنگ	چینی - پلاستیکی	1	عدد		*	
8	کلیپس مو	ساده	12	عدد		*	

**جدول ۱۴ - لیست مواد مصرفی و قیمت ( نسخه رئیس حوزه سنجش ، مسؤول آزمون و آزمونگر )**

ردیف	نام مواد مصرفی	مشخصات فنی	تعداد	واحد سنج	قیمت واحد به ریال	آزمونگر	آزمون شونده	توضیحات
۲	کرم ضد التهاب	تیوبی	۱	عدد	۲۰۰۰۰۰		*	
۳	وازلین	طبی	۱	عدد	۳۰۰۰۰۰		*	
۴	نرم کننده	معمولی	۱	لیتر	۳۰۰۰۰۰		*	
۵	پنبه	استاندارد	۱	بسته	۱۵۰۰۰۰		*	
۶	پیش بند	یکبار مصرف	۱	بسته	۳۰۰۰۰۰		*	
۷	حوله	یکبار مصرف	۱	بسته	۴۰۰۰۰۰		*	
۸	دستکش	یکبار مصرف	۱	بسته	۱۵۰۰۰۰		*	
۹	دستمال کاغذی	یکبار مصرف	۱	بسته	۱۵۰۰۰۰		*	
۱۰	شامپو	مایع	۱	عدد	۲۰۰۰۰۰		*	
۱۱	صابون شستشوی دست	مایع	۱	عدد	۳۵۰۰۰۰		*	
۱۲	کفش	طبی	۱	جفت	۱۰۰۰۰۰۰		*	
۱۳	کلیپس	شاخه ای	۱۲	عدد	۲۰۰۰۰۰		*	
۱۴	کیسه زباله	متوسط	۱	بسته	۲۵۰۰۰۰		*	

۱۵	گان	یکبار مصرف	۱	عدد	۵۰۰۰۰۰	*	
۱۶	ماسک تنفسی	یکبار مصرف	۱	بسته	۱۰۰۰۰۰	*	
۱۷	محافظ گردن	یکبار مصرف	۱	بسته	۳۰۰۰۰۰	*	
۱۸	مواد شوینده ابزار و محیط	استاندارد ،پودری	۱	لیتر	۳۰۰۰۰۰	*	
۱۹	مواد ضد عفونی کننده ابزار	الکل ،نانوسیل	۱	لیتر	۵۰۰۰۰۰	*	
۲۰	مواد ضد عفونی کننده دست	نانوسیل	۱	لیتر	۵۰۰۰۰۰	*	
۲۱	مواد ضد عفونی کننده محیط	وایتکس ،جرم گیر	۱	لیتر	۹۰۰۰۰۰	*	
۲۲	لباس کار	روپوش سفید	۱	عدد	۸۰۰۰۰۰	*	
۲۳	مواد ویتامینه مو	مایع	۱۰۰	میل	۲۰۰۰۰۰۰	*	

جدول ۱۵ - چک لیست معیار های نگرشی ( نسخه آزمونگر )

نام و نام خانوادگی آزمون شونده:		کد ملی:		تاریخ آزمون:		ساعت شروع:		ساعت پایان:		
ردیف	مهارت های توانائی اشتغال	شایستگی ها					نمره داوطلب	طیف		
		هرگز	گاهی	معمولا	اغلب	همیشه				
		۰	۰,۲۵	۰,۵	۰,۷۵	۱				
۱	اخلاق کاری	اعتماد به نفس و خود اتکائی نشان می دهد								
۲		مسئولیت پذیر است								
۳		با مباحث کار می کند								
۴		مسئولیت رفتارهایش را می پذیرد								
۵		خویشتن دار است و در یک روش کنترل شده کار می کند								
۶		در گفتار، عمل و کردار، بلوغ از خود نشان می دهد								
۷		کارش را خود ارزیابی می کند								
۸	مسئولیت پذیری	کار را سازماندهی و زمان را به طور موثر مدیریت می کند								
۹		توانائی تکمیل تکالیف در زمان مقرر را از خود به نمایش می گذارد								
۱۰		از دستورات شفاهی، بصری و کتبی پیروی می کند								
۱۱		از موادمصرفی، ابزارآلات خوب مواظبت می کند								
۱۲	استدلال و حل مساله	با تغییرات خواسته های شغلی تطابق پذیری دارد								
۱۳		منطقی است و قضاوت های عینی می سازد								
۱۴		روش ها و قواعد را می فهمد								
۱۵		ابتکار نشان می دهد								
۱۶	سلامتی و عادات ایمنی	سرعت تولید و آهنگ کاری خوب دارد								
۱۷		نسبت به حفاظت و ایمنی تجهیزات و دستگاه ها اهتمام لازم دارد								
۱۸		به شیوه مناسب و آراستگی لباس می پوشد								
۱۹		موقعیت های استرس زا را تشخیص میدهد								
۲۰		موقعیت های استرس زا را به راحتی مدیریت می کند.								
جمع کل										

ناظر آزمون  
نام و نام خانوادگی و امضاء:

آزمونگر دوم  
نام و نام خانوادگی و امضاء:

آزمونگر اول  
نام و نام خانوادگی و امضاء:

بسمه تعالی

## ارزشیابی مهارتی با الگوی سنجش عملکردی

گروه شغلی : مراقبت و زیبایی  
عنوان استاندارد : شستشو و ویتامینه کردن موهای آسیب دیده  
کد استاندارد : ۵۱۴۱۶۰۰۰۵

کد پروژه : ۱۴۰۱/۵۱۴۱۶۰۰۰۵/۱۴۵

زمان آزمون : .....۳ ساعت ..... دقیقه

تاریخ تدوین پروژه آزمون : ۱۴۰۱/۱۰/۱۰

سازمان آموزش فنی و حرفه‌ای کشور

## جدول ۱

فهرست محتوی پروژه	
ردیف	فهرست محتوی
۱	تهیه کنندگان
۲	مشخصات استاندارد آموزشی
۳	توضیح مختصر در مورد پروژه
۴	نقشه کار عملی
۵	دستورالعمل (فرایند) اجرای پروژه
۶	لیست تجهیزات
۷	لیست ابزارآلات
۸	لیست مواد مصرفی
۹	امتیازبندی
۱۰	چک لیست معیار های نگرشی
۱۱	نتیجه نهایی

سازمان آموزش فنی و حرفه‌ای کشور

جدول ۲ - تهیه کنندگان :

ردیف	نام و نام خانوادگی	تحصیلات	سابقه آموزشی (سال)	سایر اطلاعات
۱	محترمه احمدی نژاد	آخرین مدرک تحصیلی	سابقه فعالیت مربی دولتی	تلفن ثابت : ۰۱۷۳۴۳۶۵۶۴۱
		کارشناسی ارشد		تلفن همراه: ۰۹۱۲۶۳۹۵۹۴۶
		رشته تحصیلی	سابقه فعالیت مربی غیر دولتی	ایمیل: _____
		مدیریت کسب و کار گرایش مالی	۲۱	آدرس: گلستان بندرگز آموزشگاه آسمان
۲	نادیا اروجنی	آخرین مدرک تحصیلی	سابقه فعالیت مربی دولتی	تلفن ثابت :
		کارشناس		تلفن همراه: ۰۹۱۶۳۰۷۷۹۴۷
		رشته تحصیلی	سابقه فعالیت مربی غیر دولتی	ایمیل: _____
		کشاورزی	۱۰	آدرس: خوزستان اهواز آموزشگاه آدرینا
۳	فاطمه طالبی	آخرین مدرک تحصیلی	سابقه فعالیت مربی دولتی	تلفن ثابت : ۰۴۱۳۳۲۷۳۸۶۵
		کارشناسی		تلفن همراه: ۰۹۱۴۱۱۹۷۸۸۵
		رشته تحصیلی	سابقه فعالیت مربی غیر دولتی	ایمیل: _____
		مراقبت و زیبایی	۱۰	آدرس: تبریز ولیعصر آموزشگاه نگاران نو

**جدول ۳ - مشخصات استاندارد آموزشی □ / استاندارد ارزشیابی \* □ :**

خوشه: خدمات گروه: مراقبت زیبایی

تئوری	میزان ساعت آموزشی	کد استاندارد:	جدول ۳ - مشخصات استاندارد آموزشی / استاندارد ارزشیابی: شستشوی و ویتامینه کردن موهای آسیب دیده
عملی		۵۱۴۱۶۰۰۰۰۵	
پروژه			
کارورزی			

**جدول ۴ - فهرست شایستگی های استاندارد آموزشی / فهرست مراحل کار استاندارد ارزشیابی :**

ردیف	عناوین شایستگی/ توانایی یا عناوین مراحل کار	میزان ساعت آموزش	
		تئوری	عملی
۱	پذیرش مشتری و مشاوره جهت انجام کار		
۲	آماده سازی تجهیزات ابزار و محیط کار		
۳	شستشوی و ویتامینه کردن موهای آسیب دیده		
۴	ارزیابی خدمات و تکمیل کار		
۵			
۶			
۷			
۸			
۹			
۱۰			
۱۱	کارورزی	-	
۱۲	پروژه	-	
۳۰	جمع کل		

**جدول ۵- نقشه کار عملی ( نسخه آزمونگر و آزمون شونده )**

آزمون دهنده گرمی فرض کنید خانمی با موی رنگ و دکله شده آسیب دیده مراجعه کرده و از وضعیت موهای خویش ناراحت است اقدامات لازم جهت ویتامینه موهای رنگ و دکله شده آسیب دیده را انجام دهید



سازمان آموزش های پزشکی

**جدول ۶- توضیحات نقشه عملی : ( نسخه آزمونگر و آزمون شونده )**

ازمون شونده گرمی در اجرای پروژه عملی به نکات زیر توجه داشته باشید:

۱. اجرای کار روی مدل زنده انجام شود.
۲. دقت در انجام مراحل کار از نظر ترتیب و ترکیب مواد مصرفی و مدت زمان اجرا
۳. ویتامینه کردن موهای رنگ و دکله شده آسیب دیده انجام شود
۴. زمان انجام پروژه ۳ ساعت می باشد



**جدول ۷ - توضیح مختصر فرآیند اجرای پروژه: (نسخه آزمونگر)**

اهداف پروژه:	
فرایندی *	تولیدی *
در این پروژه:	
۱	زمان انجام فرایند حائز اهمیت
۲	رعایت توالی انجام مراحل فعالیت مهم
۳	مقدار استفاده از مواد مصرفی دارای اهمیت
۴	ساخت محصول جز موارد با اهمیت پروژه
۵	رعایت نکات ایمنی و حفاظتی الزامی
۶	...

**جدول ۸ - نمرات کاهشی (نسخه آزمونگر)**

مجاز هست		مجاز نیست	افزودن مواد مصرفی / زمان ، با کسر نمره	
نیم تا یکساعت	تا نیم ساعت		در صورت عدم رعایت زمان بندی در اجرای مراحل کاری	زمان اجرای فرایند
۲.....٪ درصد از کل بارم کم می شود.	۱...٪ درصد از کل بارم کم می شود		در صورت عدم رعایت میزان مواد مصرفی	مقدار مواد مصرفی
۱٪..... درصد از کل بارم کم می شود				

**جدول ۱۰ (نسخه آزمونگر و آزمون شونده)**

نکات یا مواردی که در اجرای پروژه توسط آزمون دهنده رعایت آن الزامی است:
--

**جدول ۹ (نسخه آزمونگر)**

نکات یا مواردی که در اجرای پروژه توسط آزمونگر رعایت آن الزامی است:
۱- بررسی مراحل و رعایت توالی کار و مدت زمان لازم

**جدول ۱۱ - فرایند اجرای پروژه (نسخه آزمون شونده)**

مقیاس	بار م	مدت انجام کار - دقیقه	ریز فعالیت یا چگونگی روند انجام کار	شماره شایستگی ۱	عنوان فعالیت (عنصر شایستگی)	توالی فرایندکاری
*	۲	۴	مشاوره صحیح و اصولی به مدل	۱	پذیرش مشتری و مشاوره جهت انجام کار	مرحله اول
*	۱	۲	بررسی حجم و طول و جس مو			
*	۱	۲	تعیین میزان احیای موی مشتری			
*	۲	۲	تعیین میزان مواد مصرفی			
*	۴	۵	انجام تست آلرژی قبل از کار	۲	آماده سازی تجهیزات ، ابزار و محیط کار	مرحله دوم
	۳	۵	رعایت موارد بهداشت و ایمنی			
*	۲	۵	ضد عفونی و آماده سازی ابزار مصرفی			
*	۳	۵	انتخاب صحیح ابزار و تجهیزات و مواد مصرفی مناسب با کار			
*	۲	۵	نحوه کار با ابزار و تجهیزات مورد استفاده در کار	۳	شستشوی و ویتامینه کردن موهای آسیب دیده	مرحله سوم
*	۵	۱۵	شستشوی مو قبل از کار و خشک کردن متناسب با مواد ویتامینه			
*	۲	۵	تقسیم بندی اصولی مو قبل انجام کار			
*	۲	۵	استفاده از مواد محافظتی صورت و گردن			
*	۵	۵	نظارت بر راحتی و وضعیت پوست سر مشتری			
*	۱۵	۲۰	زدن صحیح مواد ویتامینه روی موهای طبیعی			
*	۲۰	۲۰	استفاده از بخور و ماساژ جهت جذب بهتر مواد ویتامینه			
	۵	۳۰	رعایت مدت زمان مکث مواد ویتامینه روی موهای رنگ و دکلره شده آسیب دیده			
*	۶	۲۰	شستشو خشک کردن مو به طور کامل برای تکمیل روند ویتامینه			
*	۱۵	۲۵	کیفیت ویتامینه کردن مو با مواد روی موی رنگ و دکلره شده آسیب دیده			

**جدول ۱۲ - لیست تجهیزات (نسخه رئیس حوزه سنجش ، مسؤل آزمون و آزمونگر)**

ردیف	نام تجهیزات	مشخصات فنی	تعداد	واحد سنج	آزمونگر	آزمون شونده	توضیحات
۱	اینه کار	۷۰*۵۰	۱	جام		*	
۲	جعبه کمک های اولیه	استاندارد	۱	عدد		*	
۳	سطل زباله	متوسط	۱	عدد		*	
۴	صندلی کار	جکی یا ساده	۱	عدد		*	
۵	صندلی کار آزمون	چوبی یا پلاستیکی	۱	عدد		*	
۶	کپسول آتش نشانی	دستی حاوی پودر خشک	۱	عدد		*	
۷	تهویه مناسب	استاندارد	۱	عدد		*	

۸	دماسنج	دیجیتالی	۱	دستگاه	*
۹	صندلی تابوره	چرمی	۱	عدد	*
۱۰	ترولی	استاندارد	۱	عدد	*

**جدول ۱۳ - لیست ابزار آلات ( نسخه رئیس حوزه سنجش ، مسؤول آزمون و آزمونگر )**

ردیف	نام ابزار آلات	مشخصات فنی	تعداد	واحد سنج	آزمونگر	آزمون شونده	توضیحات
1	اتوی مخصوص مو	برقی	1	دستگاه		*	
2	برس رنگ						
3	برس گرد در اندازه های مختلف	فلزی- چوبی	به تعداد لازم	عدد		*	
4	ششوار	دستی	1	دستگاه		*	
5	شانه دم باریک	ساده - کربنیک	1	عدد		*	
6	شانه معمولی	پلاستیکی	1	عدد		*	
7	کاسه رنگ	چینی - پلاستیکی	1	عدد		*	
8	کلیپس مو	ساده	12	عدد		*	

**جدول ۱۴ - لیست مواد مصرفی و قیمت ( نسخه رئیس حوزه سنجش ، مسؤول آزمون و آزمونگر )**

ردیف	نام مواد مصرفی	مشخصات فنی	تعداد	واحد سنج	قیمت واحد به ریال	آزمونگر	آزمون شونده	توضیحات
۲	کرم ضد التهاب	تیوبی	۱	عدد	۲۰۰۰۰۰		*	
۳	وازلین	طبی	۱	عدد	۳۰۰۰۰۰		*	
۴	نرم کننده	معمولی	۱	لیتر	۳۰۰۰۰۰		*	
۵	پنبه	استاندارد	۱	بسته	۱۵۰۰۰۰		*	
۶	پیش بند	یکبار مصرف	۱	بسته	۳۰۰۰۰۰		*	
۷	حوله	یکبار مصرف	۱	بسته	۴۰۰۰۰۰		*	
۸	دستکش	یکبار مصرف	۱	بسته	۱۵۰۰۰۰		*	
۹	دستمال کاغذی	یکبار مصرف	۱	بسته	۱۵۰۰۰۰		*	
۱۰	شامپو	مایع	۱	عدد	۲۰۰۰۰۰		*	
۱۱	صابون شستشوی دست	مایع	۱	عدد	۳۵۰۰۰۰		*	
۱۲	کفش	طبی	۱	جفت	۱۰۰۰۰۰۰		*	
۱۳	کلیپس	شاخه ای	۱۲	عدد	۲۰۰۰۰۰		*	
۱۴	کیسه زباله	متوسط	۱	بسته	۲۵۰۰۰۰		*	

۱۵	گان	یکبار مصرف	۱	عدد	۵۰۰۰۰۰	*
۱۶	ماسک تنفسی	یکبار مصرف	۱	بسته	۱۰۰۰۰۰	*
۱۷	محافظ گردن	یکبار مصرف	۱	بسته	۳۰۰۰۰۰	*
۱۸	مواد شوینده ابزار و محیط	استاندارد پودری	۱	لیتر	۳۰۰۰۰۰	*
۱۹	مواد ضد عفونی کننده ابزار	الکل، نانوسیل	۱	لیتر	۵۰۰۰۰۰	*
۲۰	مواد ضد عفونی کننده دست	نانوسیل	۱	لیتر	۵۰۰۰۰۰	*
۲۱	مواد ضد عفونی کننده محیط	وایتکس، جرم گیر	۱	لیتر	۹۰۰۰۰۰	*
۲۲	لباس کار	روپوش سفید	۱	عدد	۸۰۰۰۰۰	*
۲۳	مواد ویتامینه مو	مایع	۱۰۰	میل	۲۰۰۰۰۰۰	*

جدول ۱۵ - چک لیست معیار های نگرشی ( نسخه آزمونگر )

نام و نام خانوادگی آزمون شونده:		کد ملی:	تاریخ آزمون:	ساعت شروع:	ساعت پایان:
نمره داوطلب	طیف				
	هرگز	گاهی	معمولا	اغلب	همیشه
	۰	۰,۲۵	۰,۵	۰,۷۵	۱
شایستگی ها					
مهارت های توانائی اشتغال					
ردیف					
اعتماد به نفس و خود اتکائی نشان می دهد					
۱					
مسئولیت پذیر است					
۲					
با مباحث کار می کند					
۳					
مسئولیت رفتارهایش را می پذیرد					
۴					
خویشتن دار است و در یک روش کنترل شده کار می کند					
۵					
در گفتار، عمل و کردار، بلوغ از خود نشان می دهد					
۶					
کارش را خود ارزیابی می کند					
۷					
کار را سازماندهی و زمان را به طور موثر مدیریت می کند					
۸					
توانائی تکمیل تکالیف در زمان مقرر را از خود به نمایش می گذارد					
۹					
از دستورات شفاهی، بصری و کتبی پیروی می کند					
۱۰					
از موادمصرفی، ابزارآلات خوب مواظبت می کند					
۱۱					
با تغییرات خواسته های شغلی تطابق پذیری دارد					
۱۲					
منطقی است و قضاوت های عینی می سازد					
۱۳					
روش ها و قواعد را می فهمد					
۱۴					
ابتکار نشان می دهد					
۱۵					
سرعت تولید و آهنگ کاری خوب دارد					
۱۶					
نسبت به حفاظت و ایمنی تجهیزات و دستگاه ها اهتمام لازم دارد					
۱۷					
به شیوه مناسب و آراستگی لباس می پوشد					
۱۸					
موقعیت های استرس زا را تشخیص میدهد					
۱۹					
موقعیت های استرس زا را به راحتی مدیریت می کند.					
۲۰					
جمع کل					

ناظر آزمون  
نام و نام خانوادگی و امضاء:

آزمونگر دوم  
نام و نام خانوادگی و امضاء:

آزمونگر اول  
نام و نام خانوادگی و امضاء:

بسمه تعالی

ارزشیابی مهارتی با الگوی سنجش عملکردی

# پروژه آزمون علمی «مامانی»

گروه شغلی : مراقبت و زیبایی

عنوان استاندارد : هایلایت مو به صورت کامل و تکه ای

کد استاندارد : ۵۱۴۱۶۰۰۰۰۶

کد پروژه : ۱۴۰۱/۵۱۴۱۶۰۰۰۰۶/۱۴۹

زمان آزمون : ۷ ساعت و ۰ دقیقه

تاریخ تدوین پروژه آزمون : ۱۴۰۱/۱۰/۱۰

## جدول ۱

فهرست محتوی پروژه	
ردیف	فهرست محتوی
۱	تهیه کنندگان
۲	مشخصات استاندارد آموزشی
۳	توضیح مختصر در مورد پروژه
۴	نقشه کار عملی
۵	دستورالعمل (فرایند) اجرای پروژه
۶	لیست تجهیزات
۷	لیست ابزارآلات
۸	لیست مواد مصرفی
۹	امتیازبندی
۱۰	چک لیست معیار های نگرشی
۱۱	نتیجه نهایی

سازمان آموزش فنی و حرفه ای کشور

جدول ۲ - تهیه کنندگان:

ردیف	نام و نام خانوادگی	تحصیلات	سابقه آموزشی (سال)	سایر اطلاعات
۱	رقیه آقایی	آخرین مدرک تحصیلی	سابقه فعالیت مربی دولتی	تلفن ثابت: ۵۵۸۴۷۷۵۲
		کارشناسی	۷ سال	تلفن همراه: ۰۹۱۲۱۹۵۳۲۵۴
		رشته تحصیلی	سابقه فعالیت مربی غیر دولتی	ایمیل: atremina@yahoo.com
		گرم	۱۵ سال	آدرس: خانی آباد نو، شهرک شریعتی خیابان ماهان، کوچه ۲۴، پلاک ۲
۲	منیژه مهرجو	آخرین مدرک تحصیلی	سابقه فعالیت مربی دولتی	تلفن ثابت: ۶۶۰۰۲۸۶۱
		کارشناسی	۱۸ ماه	تلفن همراه: ۰۹۱۲۳۰۴۵۷۷۹
		رشته تحصیلی	سابقه فعالیت مربی غیر دولتی	ایمیل: _____
		مدیریت بازرگانی	۳۰ سال	آدرس: تهران- ستارخان- خیابان شادمهر- بعد از چهارراه خوشرو پلاک ۲۰۹
۳	ناهید برشان	آخرین مدرک تحصیلی	سابقه فعالیت مربی دولتی	تلفن ثابت: ۰۳۱۴۵۳۶۶۳۵۰
		دیپلم		تلفن همراه: ۰۹۱۳۳۶۷۲۵۱۶
		رشته تحصیلی	سابقه فعالیت مربی غیر دولتی	ایمیل: nahidbarshan@gmail.com
		تجربی	۲۶ سال	آدرس: شاهین شهر خیابان مخابرات فرعی ۱۱ غربی پلاک ۸۴



جدول ۳ - مشخصات استاندارد آموزشی  / استاندارد ارزشیابی

خوشه: خدمات گروه: مراقبت زیبایی

تئوری		میزان ساعت آموزشی	کد استاندارد:	نام استاندارد
-	عملی		۵۱۴۱۶۰۰۰۰۶	هایلایت کردن مو به صورت کامل و تکه ای
-	پروژه			
-	کارورزی			

جدول ۴ - فهرست شایستگی های استاندارد آموزشی / فهرست مراحل کار استاندارد ارزشیابی:

ردیف	عناوین شایستگی/ توانایی یا عناوین مراحل کار	میزان ساعت آموزش		
		تئوری	عملی	جمع
۱	پذیرش مشتری و مشاوره جهت انجام کار			
۲	آماده سازی تجهیزات ، ابزار و محیط کار			
۳	هایلایت کردن مو به صورت کامل و تکه ای			
۴	ارزیابی خدمات و تکمیل کار			
۵				
۶				
۷				
۸				
۹				
۱۰				
۱۱	کارورزی	-		
۱۲	پروژه	-		
	جمع کل			۳۰

جدول ۵- نقشه کار عملی (نسخه آزمونگر و آزمون شونده)



خانمی مراجعه کردند به سالن و درخواست هایلایت دارند. آزمون شونده محترم لطفا درخواست ایشان را انجام دهید.

**جدول ۶- توضیحات نقشه عملی: ( نسخه آزمونگر و آزمون شونده )**

با توجه به درخواست مدل ، آزمون شونده محترم باید:

۱- موهای مدل را مطابق تکنیک عکس در نقشه هایلیت نماید.

۲- رنگساز متناسب را انجام دهد.

۳- مو را پس از شستشو سشوار کند و حالت دهد.

**\*توجه\*** اندازه موهای مدل حداقل ۴۰ سانت کمتر نباشد. و پایه هایلیت مو باید ۸ به بالا باشد.

مدت زمان آزمون ۷ ساعت میباشد لطفا زمان آزمون را مدیریت فرمایید

**جدول ۷- توضیح مختصر فرآیند اجرای پروژه: ( نسخه آزمونگر )****اهداف پروژه:** فرایندی تولیدی**در این پروژه:**

- |  |  |  |
|--|--|--|
| <input checked="" type="checkbox"/> می باشد. | <input checked="" type="checkbox"/> می باشد. | ۱) زمان انجام فرایند حائز اهمیت            |
| <input checked="" type="checkbox"/> می باشد. | <input checked="" type="checkbox"/> می باشد. | ۲) رعایت توالی انجام مراحل فعالیت مهم      |
| <input checked="" type="checkbox"/> می باشد. | <input checked="" type="checkbox"/> می باشد. | ۳) مقدار استفاده از مواد مصرفی دارای اهمیت |
| <input checked="" type="checkbox"/> می باشد. | <input checked="" type="checkbox"/> می باشد. | ۴) ساخت محصول جز موارد با اهمیت پروژه      |
| <input checked="" type="checkbox"/> می باشد. | <input checked="" type="checkbox"/> می باشد. | ۵) رعایت نکات ایمنی و حفاظتی الزامی        |
|  |  | ۶) ...                                     |

## جدول ۸ - نمرات گاهشی ( نسخه آزمونگر )

مجاز هست		مجاز نیست	افزودن مواد مصرفی / زمان ، با کسر نمره	
نیم تا یکساعت	تا نیم ساعت		در صورت عدم رعایت زمان	زمان اجرای فرایند
۴درصد از کل بارم کم می شود.	۲درصد از کل بارم کم می شود		بندی در اجرای مراحل کاری	
۳ درصد از کل بارم کم می شود			در صورت عدم رعایت میزان مواد مصرفی	مقدار مواد مصرفی

## جدول ۱۰ ( نسخه آزمونگر و آزمون شونده )

۱- نشان دادن مدلها قبل از شروع کار به آزمونگران
۲- اعلام پایان کار در هر مرحله و تحویل آن به آزمونگران
۳- نوشتن فرمول بی رنگ کردن و رنگساز در ابتدای کار برای هر دو مدل

## جدول ۹ ( نسخه آزمونگر )

۱- چک کردن مدلها قبل از شروع کار آزمون شونده
۲- دقت در رعایت توالی کار توسط آزمون شونده

جدول ۱۱ - فرایند اجرای پروژه (نسخه آزمون شونده)

مقیاس		بارم	مدت انجام کار - دقیقه	ریز فعالیت یا چگونگی روند انجام کار	شماره شایستگی‌ها	عنوان فعالیت (عنصر شایستگی)	توالی فرایندکاری
کیفی	کمی						
<input checked="" type="checkbox"/>		۱۵	۱۵	۱-ارزیابی ویژگی های مو جهت انجام هایلایت	۱	پذیرش و مشاوره مدل جهت انجام کار	مرحله اول
<input checked="" type="checkbox"/>				۲-ارائه پایه های رنگ و دکلهه پیشنهادی جهت انجام کار هایلایت	۱		
<input checked="" type="checkbox"/>				۳-تعیین میزان تطابق ویژگی های مو و ساختار چهره با علاقه و درخواست مدل	۱		
	<input checked="" type="checkbox"/>	۱۰	۲۵	۱-انتخاب و استفاده از ابزار و تجهیزات و مواد مصرفی مناسب با طرح انتخابی هایلایت مو	۲	آماده سازی تجهیزات ، ابزار و محیط کار	مرحله دوم
	<input checked="" type="checkbox"/>			۲-استفاده صحیح از تجهیزات -ابزار -مواد مصرفی	۲		
	<input checked="" type="checkbox"/>			۳-ایجاد شرایط مناسب قرارگیری مدل و آزمون دهنده	۲		
	<input checked="" type="checkbox"/>	۵۵	۳۲۵	۱-استفاده از وسایل حفاظتی و ایمنی برای مدل و آزمون شونده	۳	هایلایت مو به صورت کامل و تکه ای	مرحله سوم
				۲- تقسیم بندی صحیح مو با توجه به نقشه کار	۳		
	<input checked="" type="checkbox"/>			۳-ترکیب صحیح مقدار بی رنگ کننده با اکسیدان مناسب	۳		
<input checked="" type="checkbox"/>				۴-انجام کامل فویلینگ با توجه به نقشه	۳		
				۵- رعایت زمان مکث مناسب با پایه انتخابی در نقشه کار			
	<input checked="" type="checkbox"/>			۶- رسیدن مو به پایه مورد نظر	۳		
	<input checked="" type="checkbox"/>			۷-شارژ فویلها در پایه های بالا	۳		
	<input checked="" type="checkbox"/>			۸-شستشو مناسب مواد	۳		
				۹- زدن رنساژ با توجه به پایه مو	۳		
<input checked="" type="checkbox"/>				۱۰- شست شوی رنساژ	۳		

				۱۱- استفاده از ماسک مو یا ویتامینه	۳		
				۱۲ خشک کردن و حالت دادن به مو	۳		
	<input checked="" type="checkbox"/>	۱۵	۵۵	۱- کنترول یک دستی رنگ مو بعد از هایلیت	۴	ارزیابی خدمات و تکمیل کار	مرحله چهارم
	<input checked="" type="checkbox"/>			۲- ارائه توصیه های مراقبتی به مدل	۴		
	<input checked="" type="checkbox"/>			۳- تمیز و ضد عفونی کردن تجهیزات -ابزار	۴		
	<input checked="" type="checkbox"/>			۴- دفع مناسب پسماند	۴		

جدول ۱۲ - لیست تجهیزات ( نسخه رئیس حوزه سنجش ، مسؤول آزمون و آزمونگر )

ردیف	نام تجهیزات	مشخصات فنی	تعداد	واحد سنج	آزمونگر	آزمون شونده	توضیحات
۱	آینه کار	۵۰ x 70 cm	۱	جام		<input checked="" type="checkbox"/>	-
۲	تایمر	دیجیتالی	۱	عدد	<input checked="" type="checkbox"/>	<input checked="" type="checkbox"/>	-
۳	ترازو	دیجیتالی	۱	عدد		<input checked="" type="checkbox"/>	-
۴	تهویه مناسب	استاندارد	۱	دستگاه		<input checked="" type="checkbox"/>	تعداد مناسب با فضای آزمون
۵	جعبه کمک های اولیه	استاندارد	۱	عدد		<input checked="" type="checkbox"/>	-
۶	دستگاه بخور	برقی	۱	دستگاه		<input checked="" type="checkbox"/>	-
۷	دماسنج	دیجیتالی	۱	عدد		<input checked="" type="checkbox"/>	-
۸	سرشوی	چینی	۱	عدد		<input checked="" type="checkbox"/>	-
۹	سطل زباله	پدالی	۱	عدد		<input checked="" type="checkbox"/>	-
۱۰	صندلی کار	جکی یا ساده	۲	عدد		<input checked="" type="checkbox"/>	-
۱۱	صندلی مدیر	چرمی	۳	عدد	<input checked="" type="checkbox"/>		-
۱۲	کاتولوگ رنگ	دارای کلیه ی دسته بندی مو ها	۱	عدد		<input checked="" type="checkbox"/>	-
۱۳	کپسول آتش نشانی	دستی حاوی پودر خشک	۱	دستگاه		<input checked="" type="checkbox"/>	تعداد مناسب با فضای آزمون
۱۴	میز کار	چوبی یا فلزی	۲	عدد	<input checked="" type="checkbox"/>		-
۱۵	ترولی	چرخ دار	۱	عدد		<input checked="" type="checkbox"/>	-

جدول ۱۳ - لیست ابزارآلات ( نسخه رئیس حوزه سنجش ، مسؤول آزمون و آزمونگر )

ردیف	نام ابزار آلات	مشخصات فنی	تعداد	واحد سنجه	آزمونگر	آزمون شونده	توضیحات
۱	اتو مو	برقی	۱	دستگاه		<input checked="" type="checkbox"/>	-
۲	کاسه و برس رنگ	پلاستیکی	۳	عدد		<input checked="" type="checkbox"/>	-
۳	برس گرد در اندازه های مختلف	فلزی یا چوبی	۳	عدد		<input checked="" type="checkbox"/>	-
۴	سشوار دستی	برقی	۱	دستگاه		<input checked="" type="checkbox"/>	-
۵	شانه دم باریک	ساده، کربنیک	۲	عدد		<input checked="" type="checkbox"/>	-
۶	شانه معمولی	کائوچویی، ساده	۲	عدد		<input checked="" type="checkbox"/>	-
۷	کلیپس	انبری، ساده	۱	عدد		<input checked="" type="checkbox"/>	به تعداد لازم
۸	پیشبند استادکار	پلاستیکی	۱	عدد		<input checked="" type="checkbox"/>	-
۹	کارت سوابق مدل	استاندارد	۲	عدد		<input checked="" type="checkbox"/>	-

**جدول ۱۴ - لیست مواد مصرفی و قیمت (نسخه رئیسی حوزه سنجش، مسؤل آزمون و آزمونگر)**

ردیف	نام مواد مصرفی	مشخصات فنی	تعداد	واحد سنجه	قیمت واحد به ریال	آزمونگر	آزمون شونده	توضیحات
۱	اکسیدان کرم	۹٪ - ۶٪ - ۳٪	به میزان لازم	میلی لیتر	۷۰۰۰۰۰		<input checked="" type="checkbox"/>	به مقدار لازم
۲	انواع رنگ مو	در تن های مختلف	به تعداد لازم	عدد	۵۰۰۰۰۰		<input checked="" type="checkbox"/>	به تعداد لازم
۳	پنبه	استاندارد	۱	بسته	۳۰۰۰۰۰		<input checked="" type="checkbox"/>	-
۴	پودر بی رنگ کننده	آبی - سفید	۱	کیلوگرم	۲۵۰۰۰۰۰		<input checked="" type="checkbox"/>	به مقدار لازم
۵	پیشبند	یکبار مصرف	۱	بسته	۳۰۰۰۰۰		<input checked="" type="checkbox"/>	-
۶	تثبیت کننده رنگ مو	مایع - کرمی	به مقدار لازم	میلی لیتر	۱۰۰۰۰۰۰		<input checked="" type="checkbox"/>	-
۷	دستکش	یکبار مصرف	۱	بسته	۱۸۰۰۰۰۰		<input checked="" type="checkbox"/>	-
۸	دستمال کاغذی	یکبار مصرف	۱	بسته	۱۸۰۰۰۰		<input checked="" type="checkbox"/>	-
۹	شامپو	معمولی	۱	بسته	۴۰۰۰۰۰		<input checked="" type="checkbox"/>	-
۱۰	صابون شستشوی دست	مایع	۱	بسته	۲۰۰۰۰۰		<input checked="" type="checkbox"/>	-
۱۱	فویل یا سوئیت مش	یکبار مصرف	به مقدار لازم	رول	۱۵۰۰۰۰۰		<input checked="" type="checkbox"/>	-
۱۲	کرم های بی رنگ کننده	کرمی	به مقدار لازم	میلی لیتر	۱۵۰۰۰۰۰		<input checked="" type="checkbox"/>	-
۱۳	کلاه رنگ	یکبار مصرف	۲	عدد	۲۵۰۰۰		<input checked="" type="checkbox"/>	-
۱۴	لباس کار	یکبار مصرف	۱	عدد	۲۰۰۰۰۰		<input checked="" type="checkbox"/>	-
۱۵	ماسک مو و ویتامینه	انواع مو	به مقدار لازم	بسته	۴۰۰۰۰۰		<input checked="" type="checkbox"/>	-
۱۶	مواد ضد عفونی کننده ابزار	الکل - نانوسیل	به مقدار لازم	میلی لیتر	۲۰۰۰۰۰		<input checked="" type="checkbox"/>	-
۱۷	مواد شوینده ابزار و محیط	استاندارد - پودری	به مقدار لازم	بسته	۱۰۰۰۰۰		<input checked="" type="checkbox"/>	-
۱۸	مواد ضد عفونی کننده دست	نانوسیل	به مقدار لازم	میلی لیتر	۲۰۰۰۰۰		<input checked="" type="checkbox"/>	-
۱۹	محافظ دور گردن	یکبار مصرف	۱	عدد	۷۰۰۰۰۰		<input checked="" type="checkbox"/>	-

-	<input checked="" type="checkbox"/>		۱۰۰۰۰۰	میلی لیتر	به مقدار کافی	معمولی	نرم کننده	۲۰
-	<input checked="" type="checkbox"/>		۷۰۰۰۰۰	گرم	به مقدار کافی	پودری- مایع	ریمور	۲۱
-	<input checked="" type="checkbox"/>		۱۵۰۰۰۰۰	بسته	۱	استاندارد	شامپو مخصوص موهای رنگ شده	۲۲



سازمان آموزش فنی و حرفه‌ای کشور



جدول ۱۵ - چک لیست معیار های نگرشی (نسخه آزمونگر)

نام و نام خانوادگی آزمون شونده:		کد ملی:		تاریخ آزمون:		ساعت شروع:		ساعت پایان:			
ردیف	مهارت های توانائی اشتغال	شایستگی ها					طیف				
		هرگز	گاهی	معمولا	اغلب	همیشه	نمره داوطلب				
		۰	۰,۲۵	۰,۵	۰,۷۵	۱					
۱	اخلاق کاری	اعتماد به نفس و خود اتکائی نشان می دهد									
۲		مسئولیت پذیر است									
۳		با مباحث کار می کند									
۴		مسئولیت رفتارهایش را می پذیرد									
۵		خویشتن دار است و در یک روش کنترل شده کار می کند									
۶		در گفتار، عمل و کردار، بلوغ از خود نشان می دهد									
۷		کارش را خود ارزیابی می کند									
۸	مسئولیت پذیری	کار را سازماندهی و زمان را به طور موثر مدیریت می کند									
۹		توانائی تکمیل تکالیف در زمان مقرر را از خود به نمایش می گذارد									
۱۰		از دستورات شفاهی، بصری و کتبی پیروی می کند									
۱۱		از موادمصرفی، ابزارآلات خوب مواظبت می کند									
۱۲	استدلال و حل مساله	با تغییرات خواسته های شغلی تطابق پذیری دارد									
۱۳		منطقی است و قضاوت های عینی می سازد									
۱۴		روش ها و قواعد را می فهمد									
۱۵		ابتکار نشان می دهد									
۱۶	سلامتی و عادات ایمنی	سرعت تولید و آهنگ کاری خوب دارد									
۱۷		نسبت به حفاظت و ایمنی تجهیزات و دستگاه ها اهتمام لازم دارد									
۱۸		به شیوه مناسب و آراستگی لباس می پوشد									
۱۹		موقعیت های استرس زا را تشخیص میدهد									
۲۰		موقعیت های استرس زا را به راحتی مدیریت می کند.									
جمع کل											

ناظر آزمون  
نام و نام خانوادگی و امضاء:

آزمونگر دوم  
نام و نام خانوادگی و امضاء:

آزمونگر اول  
نام و نام خانوادگی و امضاء:

بسمه تعالی

ارزشیابی مهارتی با الگوی سنجش عملکردی

# پروژه آزمون عملی «مامانی»

گروه شغلی : مراقبت و زیبایی

عنوان استاندارد : هایلایت مو به صورت کامل و تکه ای

کد استاندارد : ۵۱۴۱۶۰۰۰۰۶

کد پروژه : ۱۴۰۱/۵۱۴۱۶۰۰۰۰۶/۱۵۰

زمان آزمون : ۷ ساعت و ۰ دقیقه

تاریخ تدوین پروژه آزمون : ۱۴۰۱/۷/-

## جدول ۱

فهرست محتوی پروژه	
ردیف	فهرست محتوی
۱	تهیه کنندگان
۲	مشخصات استاندارد آموزشی
۳	توضیح مختصر در مورد پروژه
۴	نقشه کار عملی
۵	دستورالعمل (فرایند) اجرای پروژه
۶	لیست تجهیزات
۷	لیست ابزارآلات
۸	لیست مواد مصرفی
۹	امتیازبندی
۱۰	چک لیست معیار های نگرشی
۱۱	نتیجه نهایی

سازمان آموزش فنی و حرفه‌ای کشور

جدول ۲ - تهیه کنندگان :

ردیف	نام و نام خانوادگی	تحصیلات	سابقه آموزشی (سال)	سایر اطلاعات
۱	رقیه آقایی	آخرین مدرک تحصیلی	سابقه فعالیت مربی دولتی	تلفن ثابت : ۵۵۸۴۷۷۵۲
		کارشناسی	۷ سال	تلفن همراه : ۰۹۱۲۱۹۵۳۲۵۴
		رشته تحصیلی	سابقه فعالیت مربی غیر دولتی	ایمیل : atremina@yahoo.com
		گریمر	۱۵ سال	آدرس : خانی آباد نو ، شهرک شریعتی خیابان ماهان ، کوچه ۲۴ ، پلاک ۲
۲	منیژه مهرجو	آخرین مدرک تحصیلی	سابقه فعالیت مربی دولتی	تلفن ثابت : ۶۶۰۰۲۸۶۱
		کارشناسی	۱۸ ماه	تلفن همراه : ۰۹۱۲۳۰۴۵۷۷۹
		رشته تحصیلی	سابقه فعالیت مربی غیر دولتی	ایمیل :
		مدیریت بازرگانی	۳۰ سال	آدرس : تهران- ستارخان- خیابان شادمهر- بعد از چهارراه خوشرو پلاک ۲۰۹
۳	ناهید برشان	آخرین مدرک تحصیلی	سابقه فعالیت مربی دولتی	تلفن ثابت : ۰۳۱۴۵۳۶۶۳۵۰
		دیپلم		تلفن همراه : ۰۹۱۳۳۶۷۲۵۱۶
		رشته تحصیلی	سابقه فعالیت مربی غیر دولتی	ایمیل : nahidbarshan@gmail.com
		تجربی	۲۶ سال	آدرس : شاهین شهر خیابان مخابرات فرعی ۱۱ غربی پلاک ۸۴

جدول ۳ - مشخصات استاندارد آموزشی  / استاندارد ارزشیابی

خوشه: خدمات گروه: مراقبت زیبایی

نام استاندارد	کد استاندارد:	میزان ساعت آموزشی	تئوری
هایلایت کردن مو به صورت کامل و تکه ای	۵۱۴۱۶۰۰۰۰۶		- عملی
			- پروژه
			- کارورزی
			-

جدول ۴ - فهرست شایستگی های استاندارد آموزشی / فهرست مراحل کار استاندارد ارزشیابی:

ردیف	عناوین شایستگی / توانایی یا عناوین مراحل کار	میزان ساعت آموزش		
		تئوری	عملی	جمع
۱	پذیرش مشتری و مشاوره جهت انجام کار			
۲	آماده سازی تجهیزات ، ابزار و محیط کار			
۳	هایلایت کردن مو به صورت کامل و تکه ای			
۴	ارزیابی خدمات و تکمیل کار			
۵				
۶				
۷				
۸				
۹				
۱۰				
۱۱	کارورزی	-		
۱۲	پروژه	-		
	جمع کل			۳۰

جدول ۵- نقشه کار عملی (نسخه آزمونگر و آزمون شونده)



سازمان آموزش فنی و حرفه‌ای کشور



خانمی مراجعه کردند به سالن و درخواست هایلایت دارند. آزمون شونده محترم لطفا درخواست ایشان را انجام دهید.

## جدول ۶- توضیحات نقشه عملی: ( نسخه آزمونگر و آزمون شونده )

با توجه به درخواست مدل ، آزمون شونده محترم باید:

۱- موهای مدل را مطابق تکنیک عکس در نقشه هایلیت نماید.

۲- رنگساز متناسب را انجام دهد.

۳- مو را پس از شستشو سشوار کند و حالت دهد.

\*توجه\* اندازه موهای مدل حداقل ۴۰ سانت کمتر نباشد. و پایه هایلیت مو باید ۸ به بالا باشد.

مدت زمان آزمون ۷ ساعت میباشد لطفا زمان آزمون را مدیریت فرمایید

## جدول ۷- توضیح مختصر فرآیند اجرای پروژه: ( نسخه آزمونگر )

اهداف پروژه:

 فرایندی تولیدی

در این پروژه:

- (۱) زمان انجام فرایند حائز اهمیت  می باشد.  نمی باشد.
- (۲) رعایت توالی انجام مراحل فعالیت مهم  می باشد.  نمی باشد.
- (۳) مقدار استفاده از مواد مصرفی دارای اهمیت  می باشد.  نمی باشد.
- (۴) ساخت محصول جز موارد با اهمیت پروژه  می باشد.  نمی باشد.
- (۵) رعایت نکات ایمنی و حفاظتی الزامی  می باشد.  نمی باشد.
- (۶) ...

## جدول ۸- نمرات کاهشی ( نسخه آزمونگر )

مجاز هست		مجاز نیست	افزودن مواد مصرفی / زمان ، با کسر نمره	
نیم تا یکساعت	تا نیم ساعت		در صورت عدم رعایت زمان	زمان اجرای فرایند
۴درصد از کل بارم کم می شود.	۲درصد از کل بارم کم می شود		بندی در اجرای مراحل کاری	
۳ درصد از کل بارم کم می شود			در صورت عدم رعایت میزان مواد مصرفی	مقدار مواد مصرفی



**جدول ۱۰ (نسخه آزمونگر و آزمون شونده)**

**جدول ۹ (نسخه آزمونگر)**

۱- نشان دادن مدلها قبل از شروع کار به آزمونگران

۲- اعلام پایان کار در هر مرحله و تحویل آن به آزمونگران

۳- نوشتن فرمول بی رنگ کردن و رنگساز در ابتدای کار برای هر دو مدل

۱- چک کردن مدلها قبل از شروع کار آزمون شونده

۲- دقت در رعایت توالی کار توسط آزمون شونده

سازمان آموزش فنی و حرفه ای کشور

جدول ۱۱ - فرایند اجرای پروژه (نسخه آزمون شونده)

مقیاس		بارم	مدت انجام کار - دقیقه	ریز فعالیت یا چگونگی روند انجام کار	شماره شایستگی‌ها	عنوان فعالیت(عنصر شایستگی)	توالی فرایندکاری
کیفی	کمی						
<input checked="" type="checkbox"/>		۱۵	۱۵	۱-ارزیابی ویژگی های مو جهت انجام هایلیت	۱	پذیرش و مشاوره مدل جهت انجام کار	مرحله اول
<input checked="" type="checkbox"/>				۲-ارائه پایه های رنگ و دکلره پیشنهادی جهت انجام کار هایلیت	۱		
<input checked="" type="checkbox"/>				۳-تعیین میزان تطابق ویژگی های مو و ساختار چهره با علاقه و درخواست مدل	۱		
	<input checked="" type="checkbox"/>	۱۰	۲۵	۱-انتخاب و استفاده از ابزار و تجهیزات و مواد مصرفی مناسب با طرح انتخابی هایلیت مو	۲	آماده سازی تجهیزات ، ابزار و محیط کار	مرحله دوم
	<input checked="" type="checkbox"/>			۲-استفاده صحیح از تجهیزات -ابزار -مواد مصرفی	۲		
	<input checked="" type="checkbox"/>			۳-ایجاد شرایط مناسب قرارگیری مدل و آزمون دهنده	۲		
	<input checked="" type="checkbox"/>	۵۵	۳۲۵	۱-استفاده از وسایل حفاظتی و ایمنی برای مدل و آزمون شونده	۳	هایلیت مو به صورت کامل و تکه ای	مرحله سوم
				۲- تقسیم بندی صحیح مو با توجه به نقشه کار	۳		
	<input checked="" type="checkbox"/>			۳-ترکیب صحیح مقدار بی رنگ کننده با اکسیدان مناسب	۳		
<input checked="" type="checkbox"/>				۴-انجام کامل فویلینگ با توجه به نقشه	۳		
				۵- رعایت زمان مکث مناسب با پایه انتخابی در نقشه کار			
	<input checked="" type="checkbox"/>			۶- رسیدن مو به پایه مورد نظر	۳		
	<input checked="" type="checkbox"/>			۷-شارژ فویلها در پایه های بالا	۳		
	<input checked="" type="checkbox"/>			۸-شستشو مناسب مواد	۳		
				۹- زدن رنساژ با توجه به پایه مو	۳		
<input checked="" type="checkbox"/>				۱۰- شست شوی رنساژ	۳		
				۱۱-استفاده از ماسک مو یا ویتامینه	۳		
				۱۲- خشک کردن و حالت دادن به مو	۳		
	<input checked="" type="checkbox"/>	۱۵	۵۵	۱-کنترل یک دستی رنگ مو بعد از هایلیت	۴	ارزیابی خدمات و تکمیل کار	مرحله چهارم
	<input checked="" type="checkbox"/>			۳- تمیز و ضد عفونی کردن تجهیزات -ابزار	۴		
				۴- دفع مناسب پسماند			

جدول ۱۲ - لیست تجهیزات ( نسخه رئیس حوزه سنجش ، مسؤل آزمون و آزمونگر )

ردیف	نام تجهیزات	مشخصات فنی	تعداد	واحد سنجه	آزمونگر	آزمون شونده	توضیحات
۱	آینه کار	۵۰ x 70 cm	۱	جام		<input checked="" type="checkbox"/>	-
۲	تایمر	دیجیتالی	۱	عدد	<input checked="" type="checkbox"/>	<input checked="" type="checkbox"/>	-
۳	ترازو	دیجیتالی	۱	عدد		<input checked="" type="checkbox"/>	-
۴	تهویه مناسب	استاندارد	۱	دستگاه		<input checked="" type="checkbox"/>	تعداد مناسب با فضای آزمون
۵	جعبه کمک های اولیه	استاندارد	۱	عدد		<input checked="" type="checkbox"/>	-
۶	دستگاه بخور	برقی	۱	دستگاه		<input checked="" type="checkbox"/>	-
۷	دماسنج	دیجیتالی	۱	عدد		<input checked="" type="checkbox"/>	-
۸	سرشوی	چینی	۱	عدد		<input checked="" type="checkbox"/>	-
۹	سطل زباله	پدالی	۱	عدد		<input checked="" type="checkbox"/>	-
۱۰	صندلی کار	جکی یا ساده	۲	عدد		<input checked="" type="checkbox"/>	-
۱۱	صندلی مدیر	چرمی	۳	عدد	<input checked="" type="checkbox"/>		-
۱۲	کاتولوگ رنگ	دارای کلیه ی دسته بندی موها	۱	عدد		<input checked="" type="checkbox"/>	-
۱۳	کیسول آتش نشانی	دستی حاوی پودر خشک	۱	دستگاه		<input checked="" type="checkbox"/>	تعداد مناسب با فضای آزمون
۱۴	میز کار	چوبی یا فلزی	۲	عدد	<input checked="" type="checkbox"/>		-
۱۵	ترولی	چرخ دار	۱	عدد		<input checked="" type="checkbox"/>	-

جدول ۱۳ - لیست ابزارآلات (نسخه رئیس حوزه سنجش، مسؤول آزمون و آزمونگر)

ردیف	نام ابزارآلات	مشخصات فنی	تعداد	واحد سنجه	آزمونگر	آزمون شونده	توضیحات
۱	اتو مو	برقی	۱	دستگاه		<input checked="" type="checkbox"/>	-
۲	کاسه و برس رنگ	پلاستیکی	۳	عدد		<input checked="" type="checkbox"/>	-
۳	برس گرد در اندازه های مختلف	فلزی یا چوبی	۳	عدد		<input checked="" type="checkbox"/>	-
۴	سشوار دستی	برقی	۱	دستگاه		<input checked="" type="checkbox"/>	-
۵	شانه دم باریک	ساده، کربنیک	۲	عدد		<input checked="" type="checkbox"/>	-
۶	شانه معمولی	کائوچویی، ساده	۲	عدد		<input checked="" type="checkbox"/>	-
۷	کلیپس	انبری، ساده	۱	عدد		<input checked="" type="checkbox"/>	به تعداد لازم
۸	پیشبند استادکار	پلاستیکی	۱	عدد		<input checked="" type="checkbox"/>	-
۹	کارت سوابق مدل	استاندارد	۲	عدد		<input checked="" type="checkbox"/>	-

جدول ۱۴ - لیست مواد مصرفی و قیمت (نسخه رئیس حوزه سنجش، مسؤول آزمون و آزمونگر)

ردیف	نام مواد مصرفی	مشخصات فنی	تعداد	واحد سنجه	قیمت واحد به ریال	آزمونگر	آزمون شونده	توضیحات
۱	اکسیدان کرم	۹٪ - ۶٪ - ۳٪	به میزان لازم	میلی لیتر	۷۰۰۰۰۰		<input checked="" type="checkbox"/>	به مقدار لازم
۲	انواع رنگ مو	در تن های مختلف	به تعداد لازم	عدد	۵۰۰۰۰۰		<input checked="" type="checkbox"/>	به تعداد لازم
۳	پنبه	استاندارد	۱	بسته	۳۰۰۰۰۰		<input checked="" type="checkbox"/>	-
۴	پودر بی رنگ کننده	آبی - سفید	۱	کیلوگرم	۲۵۰۰۰۰۰		<input checked="" type="checkbox"/>	به مقدار لازم
۵	پیشبند	یکبار مصرف	۱	بسته	۳۰۰۰۰۰		<input checked="" type="checkbox"/>	-
۶	تثبیت کننده رنگ مو	مایع - کرمی	به مقدار لازم	میلی لیتر	۱۰۰۰۰۰۰		<input checked="" type="checkbox"/>	-
۷	دستکش	یکبار مصرف	۱	بسته	۱۸۰۰۰۰۰		<input checked="" type="checkbox"/>	-
۸	دستمال کاغذی	یکبار مصرف	۱	بسته	۱۸۰۰۰۰		<input checked="" type="checkbox"/>	-
۹	شامپو	معمولی	۱	بسته	۴۰۰۰۰۰		<input checked="" type="checkbox"/>	-
۱۰	صابون شستشوی دست	مایع	۱	بسته	۲۰۰۰۰۰		<input checked="" type="checkbox"/>	-
۱۱	فویل یا سوئیت مش	یکبار مصرف	به مقدار لازم	رول	۱۵۰۰۰۰۰		<input checked="" type="checkbox"/>	-
۱۲	کرم های بی رنگ کننده	کرمی	به مقدار لازم	میلی لیتر	۱۵۰۰۰۰۰		<input checked="" type="checkbox"/>	-
۱۳	کلاه رنگ	یکبار مصرف	۲	عدد	۲۵۰۰۰		<input checked="" type="checkbox"/>	-
۱۴	لباس کار	یکبار مصرف	۱	عدد	۲۰۰۰۰۰		<input checked="" type="checkbox"/>	-
۱۵	ماسک مو و ویتامینه	انواع مو	به مقدار لازم	بسته	۴۰۰۰۰۰		<input checked="" type="checkbox"/>	-
۱۶	مواد ضد عفونی کننده ابزار	الکل - نانوسیل	به مقدار لازم	میلی لیتر	۲۰۰۰۰۰		<input checked="" type="checkbox"/>	-
۱۷	مواد شوینده ابزار و محیط	استاندارد - پودری	به مقدار لازم	بسته	۱۰۰۰۰۰۰		<input checked="" type="checkbox"/>	-
۱۸	مواد ضد عفونی کننده دست	نانوسیل	به مقدار لازم	میلی لیتر	۲۰۰۰۰۰		<input checked="" type="checkbox"/>	-
۱۹	محافظ دور گردن	یکبار مصرف	۱	عدد	۷۰۰۰۰۰		<input checked="" type="checkbox"/>	-
۲۰	نرم کننده	معمولی	به مقدار کافی	میلی لیتر	۱۰۰۰۰۰۰		<input checked="" type="checkbox"/>	-
۲۱	ریمور	پودری - مایع	به مقدار کافی	گرم	۷۰۰۰۰۰		<input checked="" type="checkbox"/>	-
۲۲	شامپو مخصوص موهای رنگ شده	استاندارد	۱	بسته	۱۵۰۰۰۰۰		<input checked="" type="checkbox"/>	-

جدول ۱۵ - چک لیست معیار های نگرشی ( نسخه آزمونگر )

نام و نام خانوادگی آزمون شونده:		کد ملی:		تاریخ آزمون:		ساعت شروع:		ساعت پایان:	
ردیف	مهارت های توانائی اشتغال	شایستگی ها					نمره داوطلب		
		هرگز	گاهی	معمولا	اغلب	همیشه			
		۰	۰,۲۵	۰,۵	۰,۷۵	۱			
۱	اخلاق کاری							اعتماد به نفس و خود اتکائی نشان می دهد	
۲								مسئولیت پذیر است	
۳								با مباحثات کار می کند	
۴								مسئولیت رفتارهایش را می پذیرد	
۵								خویشتن دار است و در یک روش کنترل شده کار می کند	
۶								در گفتار، عمل و کردار، بلوغ از خود نشان می دهد	
۷								کارش را خود ارزیابی می کند	
۸	مسئولیت پذیری							کار را سازماندهی و زمان را به طور موثر مدیریت می کند	
۹								توانائی تکمیل تکالیف در زمان مقرر را از خود به نمایش می گذارد	
۱۰								از دستورات شفاهی، بصری و کتبی پیروی می کند	
۱۱								از موادمصرفی، ابزارآلات خوب مواظبت می کند	
۱۲	استدلال و حل مساله							با تغییرات خواسته های شغلی تطابق پذیری دارد	
۱۳								منطقی است و قضاوت های عینی می سازد	
۱۴								روش ها و قواعد را می فهمد	
۱۵								ابتکار نشان می دهد	
۱۶	سلامتی و عادات ایمنی							سرعت تولید و آهنگ کاری خوب دارد	
۱۷								نسبت به حفاظت و ایمنی تجهیزات و دستگاه ها اهتمام لازم دارد	
۱۸								به شیوه مناسب و آراستگی لباس می پوشد	
۱۹								موقعیت های استرس زا را تشخیص میدهد	
۲۰								موقعیت های استرس زا را به راحتی مدیریت می کند.	
جمع کل									

ناظر آزمون  
نام و نام خانوادگی و امضاء:

آزمونگر دوم  
نام و نام خانوادگی و امضاء:

آزمونگر اول  
نام و نام خانوادگی و امضاء:

بسمه تعالی

ارزشیابی مهارتی با الگوی سنجش عملکردی

## پروژه آزمون عملی «مامانی»

گروه شغلی : مراقبت و زیبایی

عنوان استاندارد : هایلایت مو به صورت کامل و تکه ای

کد استاندارد : ۵۱۴۱۶۰۰۰۰۶

کد پروژه : ۱۴۰۱/۵۱۴۱۶۰۰۰۰۶/۱۵۱

زمان آزمون : ۷ ساعت و ۰ دقیقه

تاریخ تدوین پروژه آزمون : ۱۴۰۱/۱۰/۱۰

## جدول ۱

فهرست محتوی پروژه	
ردیف	فهرست محتوی
۱	تهیه کنندگان
۲	مشخصات استاندارد آموزشی
۳	توضیح مختصر در مورد پروژه
۴	نقشه کار عملی
۵	دستورالعمل (فرایند) اجرای پروژه
۶	لیست تجهیزات
۷	لیست ابزارآلات
۸	لیست مواد مصرفی
۹	امتیازبندی
۱۰	چک لیست معیار های نگرشی
۱۱	نتیجه نهایی

سازمان آموزش فنی و حرفه‌ای کشور

جدول ۲ - تهیه کنندگان:

ردیف	نام و نام خانوادگی	تحصیلات	سابقه آموزشی (سال)	سایر اطلاعات
۱	رقیه آقایی	آخرین مدرک تحصیلی	سابقه فعالیت مربی دولتی	تلفن ثابت: ۵۵۸۴۷۷۵۲
		کارشناسی	۷ سال	تلفن همراه: ۰۹۱۲۱۹۵۳۲۵۴
		رشته تحصیلی	سابقه فعالیت مربی غیر دولتی	ایمیل: atremina@yahoo.com
		گرم	۱۵ سال	آدرس: خانی آباد نو، شهرک شریعتی خیابان ماهان، کوچه ۲۴، پلاک ۲
۲	منیژه مهرجو	آخرین مدرک تحصیلی	سابقه فعالیت مربی دولتی	تلفن ثابت: ۶۶۰۰۲۸۶۱
		کارشناسی	۱۸ ماه	تلفن همراه: ۰۹۱۲۳۰۴۵۷۷۹
		رشته تحصیلی	سابقه فعالیت مربی غیر دولتی	ایمیل: _____
		مدیریت بازرگانی	۳۰ سال	آدرس: تهران- ستارخان- خیابان شادمهر- بعد از چهارراه خوشرو پلاک ۲۰۹
۳	ناهید برشان	آخرین مدرک تحصیلی	سابقه فعالیت مربی دولتی	تلفن ثابت: ۰۳۱۴۵۳۶۶۳۵۰
		دیپلم		تلفن همراه: ۰۹۱۳۳۶۷۲۵۱۶
		رشته تحصیلی	سابقه فعالیت مربی غیر دولتی	ایمیل: nahidbarshan@gmail.com
		تجربی	۲۶ سال	آدرس: شاهین شهر خیابان مخابرات فرعی ۱۱ غربی پلاک ۸۴



جدول ۳ - مشخصات استاندارد آموزشی  / استاندارد ارزشیابی

خوشه: خدمات گروه: مراقبت زیبایی

تئوری		میزان ساعت آموزشی	کد استاندارد:	نام استاندارد
-	عملی		۵۱۴۱۶۰۰۰۰۶	هایلایت کردن مو به صورت کامل و تکه ای
-	پروژه			
-	کارورزی			

جدول ۴ - فهرست شایستگی های استاندارد آموزشی / فهرست مراحل کار استاندارد ارزشیابی:

ردیف	عناوین شایستگی / توانایی یا عناوین مراحل کار	میزان ساعت آموزش		
		تئوری	عملی	جمع
۱	پذیرش مشتری و مشاوره جهت انجام کار			
۲	آماده سازی تجهیزات ، ابزار و محیط کار			
۳	هایلایت کردن مو به صورت کامل و تکه ای			
۴	ارزیابی خدمات و تکمیل کار			
۵				
۶				
۷				
۸				
۹				
۱۰				
۱۱	کارورزی	-		
۱۲	پروژه	-		
	جمع کل			۳۰

جدول ۵- نقشه کار عملی ( نسخه آزمونگر و آزمون شونده )



خانمی مراجعه کردند به سالن و درخواست هایلایت دارند. آزمون شونده محترم لطفا درخواست ایشان را انجام دهید.

**جدول ۶- توضیحات نقشه عملی: ( نسخه آزمونگر و آزمون شونده )**

**با توجه به درخواست مدل ، آزمون شونده محترم باید:**

**۱- موهای مدل را مطابق تکنیک عکس در نقشه هایلایت نماید.**

**۲- رنگساز متناسب را انجام دهد.**

**۳- مو را پس از شستشو سشوار کند و حالت دهد.**

**\*توجه\* اندازه موهای مدل حداقل ۴۰ سانت کمتر نباشد. و پایه هایلایت مو باید ۸ به بالا باشد.**

مدت زمان آزمون ۷ ساعت میباشد لطفا زمان آزمون را مدیریت فرمایید

**جدول ۷- توضیح مختصر فرآیند اجرای پروژه: ( نسخه آزمونگر )**

**اهداف پروژه:**

فرایندی

تولیدی

**در این پروژه:**

- |  |  |  |
|--|--|--|
| <input checked="" type="checkbox"/> می باشد. | <input checked="" type="checkbox"/> می باشد. | ۱) زمان انجام فرایند حائز اهمیت            |
| <input checked="" type="checkbox"/> می باشد. | <input checked="" type="checkbox"/> می باشد. | ۲) رعایت توالی انجام مراحل فعالیت مهم      |
| <input checked="" type="checkbox"/> می باشد. | <input checked="" type="checkbox"/> می باشد. | ۳) مقدار استفاده از مواد مصرفی دارای اهمیت |
| <input checked="" type="checkbox"/> می باشد. | <input checked="" type="checkbox"/> می باشد. | ۴) ساخت محصول جز موارد با اهمیت پروژه      |
| <input checked="" type="checkbox"/> می باشد. | <input checked="" type="checkbox"/> می باشد. | ۵) رعایت نکات ایمنی و حفاظتی الزامی        |
| <input checked="" type="checkbox"/> می باشد. | <input checked="" type="checkbox"/> می باشد. | ۶) ...                                     |

**جدول ۸- نمرات کاهشی ( نسخه آزمونگر )**

مجاز هست		مجاز نیست	افزودن مواد مصرفی / زمان ، با کسر نمره	
نیم تا یکساعت	تا نیم ساعت		در صورت عدم رعایت زمان	زمان اجرای فرایند
۴درصد از کل بارم کم می شود.	۲درصد از کل بارم کم می شود		بندی در اجرای مراحل کاری	
۳ درصد از کل بارم کم می شود			در صورت عدم رعایت میزان مواد مصرفی	مقدار مواد مصرفی

## جدول ۱۰ ( نسخه آزمونگر و آزمون شونده )

۱- نشان دادن مدلها قبل از شروع کار به آزمونگران
۲- اعلام پایان کار در هر مرحله و تحویل آن به آزمونگران
۳- نوشتن فرمول بی رنگ کردن و رنگساز در ابتدای کار برای هر دو مدل

## جدول ۹ ( نسخه آزمونگر )

۱- چک کردن مدلها قبل از شروع کار آزمون شونده
۲- دقت در رعایت توالی کار توسط آزمون شونده

سازمان آموزش فنی و حرفه ای کشور

جدول ۱۱ - فرایند اجرای پروژه (نسخه آزمون شونده)

مقیاس	بارم	مدت انجام کار - دقیقه	ریز فعالیت یا چگونگی روند انجام کار	شماره شایستگی‌ها	عنوان فعالیت(عنصر شایستگی)	توالی فرایند کاری	مقیاس	
							کیفی	کمی
<input checked="" type="checkbox"/>	۱۵	۱۵	۱-ارزیابی ویژگی های مو جهت انجام هایلایت	۱	پذیرش و مشاوره مدل جهت انجام کار	مرحله اول	<input checked="" type="checkbox"/>	
<input checked="" type="checkbox"/>			۲-ارائه پایه های رنگ و دکله پیشنهادی جهت انجام کار هایلایت	۱				
<input checked="" type="checkbox"/>			۳-تعیین میزان تطابق ویژگی های مو و ساختار چهره با علاقه و درخواست مدل	۱				
	۱۰	۲۵	۱-انتخاب و استفاده از ابزار و تجهیزات و مواد مصرفی مناسب با طرح انتخابی هایلایت مو	۲	آماده سازی تجهیزات ، ابزار و محیط کار	مرحله دوم	<input checked="" type="checkbox"/>	
<input checked="" type="checkbox"/>			۲-استفاده صحیح از تجهیزات -ابزار -مواد مصرفی	۲			۱۰	
<input checked="" type="checkbox"/>			۳-ایجاد شرایط مناسب قرارگیری مدل و آزمون دهنده	۲			۲۵	
	۵۵	۳۲۵	۱-استفاده از وسایل حفاظتی وایمنی برای مدل و آزمون شونده	۳	هایلایت مو به صورت کامل و تکه ای	مرحله سوم	<input checked="" type="checkbox"/>	
			۲- تقسیم بندی صحیح مو با توجه به نقشه کار	۳			۵۵	
<input checked="" type="checkbox"/>			۳-ترکیب صحیح مقدار بی رنگ کننده با اکسیدان مناسب	۳			۳۲۵	
<input checked="" type="checkbox"/>			۴-انجام کامل فویلینگ با توجه به نقشه	۳				
			۵- رعایت زمان مکث مناسب با پایه انتخابی در نقشه کار					
<input checked="" type="checkbox"/>			۶- رسیدن مو به پایه مورد نظر	۳				
<input checked="" type="checkbox"/>			۷-شارژ فویلها در پایه های بالا	۳				
<input checked="" type="checkbox"/>			۸-شستشو مناسب مواد	۳				
			۹- زدن رنساژ با توجه به پایه مو	۳				
			۱۰- شست شوی رنساژ	۳				
<input checked="" type="checkbox"/>			۱۱-استفاده از ماسک مو یا ویتامینه	۳				
			۱۲- خشک کردن و حالت دادن به مو	۳				
	۱۵	۵۵	۱-کنترل یک دستی رنگ مو بعد از هایلایت	۴	ارزیابی خدمات و تکمیل کار	مرحله چهارم	<input checked="" type="checkbox"/>	
<input checked="" type="checkbox"/>			۲-ارائه توصیه های مراقبتی به مدل	۴				
<input checked="" type="checkbox"/>			۳- تمیز و ضد عفونی کردن تجهیزات -ابزار	۴				
			۴- دفع مناسب پسماند					

**جدول ۱۲ - لیست تجهیزات ( نسخه رئیس حوزه سنجش ، مسؤل آزمون و آزمونگر )**

ردیف	نام تجهیزات	مشخصات فنی	تعداد	واحد سنجه	آزمونگر	آزمون شونده	توضیحات
۱	آینه کار	۵۰ x 70 cm	۱	جام		<input checked="" type="checkbox"/>	-
۲	تایمر	دیجیتالی	۱	عدد	<input checked="" type="checkbox"/>	<input checked="" type="checkbox"/>	-
۳	ترازو	دیجیتالی	۱	عدد		<input checked="" type="checkbox"/>	-
۴	تهویه مناسب	استاندارد	۱	دستگاه		<input checked="" type="checkbox"/>	تعداد مناسب با فضای آزمون
۵	جعبه کمک های اولیه	استاندارد	۱	عدد		<input checked="" type="checkbox"/>	-
۶	دستگاه بخور	برقی	۱	دستگاه		<input checked="" type="checkbox"/>	-
۷	دماسنج	دیجیتالی	۱	عدد		<input checked="" type="checkbox"/>	-
۸	سرشوی	چینی	۱	عدد		<input checked="" type="checkbox"/>	-
۹	سطل زباله	پدالی	۱	عدد		<input checked="" type="checkbox"/>	-
۱۰	صندلی کار	جکی یا ساده	۲	عدد		<input checked="" type="checkbox"/>	-
۱۱	صندلی مدیر	چرمی	۳	عدد	<input checked="" type="checkbox"/>		-
۱۲	کاتولوگ رنگ	دارای کلیه ی دسته بندی موها	۱	عدد		<input checked="" type="checkbox"/>	-
۱۳	کپسول آتش نشانی	دستی حاوی پودر خشک	۱	دستگاه		<input checked="" type="checkbox"/>	تعداد مناسب با فضای آزمون
۱۴	میز کار	چوبی یا فلزی	۲	عدد	<input checked="" type="checkbox"/>		-
۱۵	ترولی	چرخ دار	۱	عدد		<input checked="" type="checkbox"/>	-

**جدول ۱۳ - لیست ابزار آلات ( نسخه رئیس حوزه سنجش ، مسؤل آزمون و آزمونگر )**

ردیف	نام ابزار آلات	مشخصات فنی	تعداد	واحد سنجه	آزمونگر	آزمون شونده	توضیحات
۱	اتو مو	برقی	۱	دستگاه		<input checked="" type="checkbox"/>	-
۲	کاسه و برس رنگ	پلاستیکی	۳	عدد		<input checked="" type="checkbox"/>	-
۳	برس گرد در اندازه های مختلف	فلزی یا چوبی	۳	عدد		<input checked="" type="checkbox"/>	-
۴	سشوار دستی	برقی	۱	دستگاه		<input checked="" type="checkbox"/>	-

۵	شانه دم باریک	ساده، کربنیک	۲	عدد	<input checked="" type="checkbox"/>	-
۶	شانه معمولی	کاتوچویی، ساده	۲	عدد	<input checked="" type="checkbox"/>	-
۷	کلیپس	انبری، ساده	۱	عدد	<input checked="" type="checkbox"/>	به تعداد لازم
۸	پیشبند استادکار	پلاستیکی	۱	عدد	<input checked="" type="checkbox"/>	-
۹	کارت سوابق مدل	استاندارد	۲	عدد	<input checked="" type="checkbox"/>	-

جدول ۱۴ - لیست مواد مصرفی و قیمت (نسخه رئیس حوزه سنجش، مسؤول آزمون و آزمونگر)

ردیف	نام مواد مصرفی	مشخصات فنی	تعداد	واحد سنجه	قیمت واحد به ریال	آزمونگر	آزمون شونده	توضیحات
۱	اکسیدان کرم	۹٪ - ۶٪ - ۳٪	به میزان لازم	میلی لیتر	۷۰۰۰۰۰		<input checked="" type="checkbox"/>	به مقدار لازم
۲	انواع رنگ مو	در تن های مختلف	به تعداد لازم	عدد	۵۰۰۰۰۰		<input checked="" type="checkbox"/>	به تعداد لازم
۳	پنبه	استاندارد	۱	بسته	۳۰۰۰۰۰		<input checked="" type="checkbox"/>	-
۴	پودر بی رنگ کننده	آبی - سفید	۱	کیلوگرم	۲۵۰۰۰۰۰		<input checked="" type="checkbox"/>	به مقدار لازم
۵	پیشبند	یکبار مصرف	۱	بسته	۳۰۰۰۰۰		<input checked="" type="checkbox"/>	-
۶	تثبیت کننده رنگ مو	مایع - کرمی	به مقدار لازم	میلی لیتر	۱۰۰۰۰۰۰		<input checked="" type="checkbox"/>	-
۷	دستکش	یکبار مصرف	۱	بسته	۱۸۰۰۰۰۰		<input checked="" type="checkbox"/>	-
۸	دستمال کاغذی	یکبار مصرف	۱	بسته	۱۸۰۰۰۰		<input checked="" type="checkbox"/>	-
۹	شامپو	معمولی	۱	بسته	۴۰۰۰۰۰		<input checked="" type="checkbox"/>	-
۱۰	صابون شستشوی دست	مایع	۱	بسته	۲۰۰۰۰۰		<input checked="" type="checkbox"/>	-
۱۱	فویل یا سوئیت مش	یکبار مصرف	به مقدار لازم	رول	۱۵۰۰۰۰۰		<input checked="" type="checkbox"/>	-
۱۲	کرم های بی رنگ کننده	کرمی	به مقدار لازم	میلی لیتر	۱۵۰۰۰۰۰		<input checked="" type="checkbox"/>	-
۱۳	کلاه رنگ	یکبار مصرف	۲	عدد	۲۵۰۰۰		<input checked="" type="checkbox"/>	-
۱۴	لباس کار	یکبار مصرف	۱	عدد	۲۰۰۰۰۰		<input checked="" type="checkbox"/>	-
۱۵	ماسک مو و ویتامینه	انواع مو	به مقدار لازم	بسته	۴۰۰۰۰۰		<input checked="" type="checkbox"/>	-
۱۶	مواد ضد عفونی کننده ابزار	الکل - نانوسیل	به مقدار لازم	میلی لیتر	۲۰۰۰۰۰		<input checked="" type="checkbox"/>	-
۱۷	مواد شوینده ابزار و محیط	استاندارد - پودری	به مقدار لازم	بسته	۱۰۰۰۰۰		<input checked="" type="checkbox"/>	-
۱۸	مواد ضد عفونی کننده دست	نانوسیل	به مقدار لازم	میلی لیتر	۲۰۰۰۰۰		<input checked="" type="checkbox"/>	-
۱۹	محافظ دور گردن	یکبار مصرف	۱	عدد	۷۰۰۰۰۰		<input checked="" type="checkbox"/>	-

-	<input checked="" type="checkbox"/>		۱۰۰۰۰۰	میلی لیتر	به مقدار کافی	معمولی	نرم کننده	۲۰
-	<input checked="" type="checkbox"/>		۷۰۰۰۰۰	گرم	به مقدار کافی	پودری- مایع	ریمور	۲۱
-	<input checked="" type="checkbox"/>		۱۵۰۰۰۰۰	بسته	۱	استاندارد	شامپو مخصوص موهای رنگ شده	۲۲



سازمان آموزش فنی و حرفه‌ای کشور



جدول ۱۵ - چک لیست معیار های نگرشی ( نسخه آزمونگر )

نام و نام خانوادگی آزمون شونده:		کد ملی:		تاریخ آزمون:		ساعت شروع:		ساعت پایان:			
ردیف	مهارت های توانائی اشتغال	شایستگی ها					طیف				
		هرگز	گاهی	معمولا	اغلب	همیشه	نمره داوطلب				
		۰	۰,۲۵	۰,۵	۰,۷۵	۱					
۱	اخلاق کاری	اعتماد به نفس و خود اتکائی نشان می دهد									
۲		مسئولیت پذیر است									
۳		با مباحث کار می کند									
۴		مسئولیت رفتارهایش را می پذیرد									
۵		خویشتن دار است و در یک روش کنترل شده کار می کند									
۶		در گفتار، عمل و کردار، بلوغ از خود نشان می دهد									
۷		کارش را خود ارزیابی می کند									
۸	مسئولیت پذیری	کار را سازماندهی و زمان را به طور موثر مدیریت می کند									
۹		توانائی تکمیل تکالیف در زمان مقرر را از خود به نمایش می گذارد									
۱۰		از دستورات شفاهی، بصری و کتبی پیروی می کند									
۱۱		از مواد مصرفی، ابزارآلات خوب مواظبت می کند									
۱۲	استدلال و حل مساله	با تغییرات خواسته های شغلی تطابق پذیری دارد									
۱۳		منطقی است و قضاوت های عینی می سازد									
۱۴		روش ها و قواعد را می فهمد									
۱۵		ابتکار نشان می دهد									
۱۶	سلامتی و عادات ایمنی	سرعت تولید و آهنگ کاری خوب دارد									
۱۷		نسبت به حفاظت و ایمنی تجهیزات و دستگاه ها اهتمام لازم دارد									
۱۸		به شیوه مناسب و آراستگی لباس می پوشد									
۱۹		موقعیت های استرس زا را تشخیص میدهد									
۲۰		موقعیت های استرس زا را به راحتی مدیریت می کند.									
جمع کل											

ناظر آزمون  
نام و نام خانوادگی و امضاء:

آزمونگر دوم  
نام و نام خانوادگی و امضاء:

آزمونگر اول  
نام و نام خانوادگی و امضاء:

بسمه تعالی

ارزشیابی مهارتی با الگوی سنجش عملکردی

# پروژه آزمون علمی «مامانی»

گروه شغلی : مراقبت و زیبایی

عنوان استاندارد : هایلایت مو به صورت کامل و تکه ای

کد استاندارد : ۵۱۴۱۶۰۰۰۰۶

کد پروژه : ۱۴۰۱/۵۱۴۱۶۰۰۰۰۶/۱۴۸

زمان آزمون : ۷ ساعت و ۰ دقیقه

تاریخ تدوین پروژه آزمون : ۱۴۰۱/۱۰/۱۰

## جدول ۱

فهرست محتوی پروژه	
ردیف	فهرست محتوی
۱	تهیه کنندگان
۲	مشخصات استاندارد آموزشی
۳	توضیح مختصر در مورد پروژه
۴	نقشه کار عملی
۵	دستورالعمل (فرایند) اجرای پروژه
۶	لیست تجهیزات
۷	لیست ابزارآلات
۸	لیست مواد مصرفی
۹	امتیازبندی
۱۰	چک لیست معیار های نگرشی
۱۱	نتیجه نهایی

سازمان آموزش فنی و حرفه‌ای کشور

جدول ۲ - تهیه کنندگان :

ردیف	نام و نام خانوادگی	تحصیلات	سابقه آموزشی(سال)	سایر اطلاعات
۱	رقیه آقایی	آخرین مدرک تحصیلی	سابقه فعالیت مربی دولتی	تلفن ثابت : ۵۵۸۴۷۷۵۲
		کارشناسی	۷ سال	تلفن همراه : ۰۹۱۲۱۹۵۳۲۵۴
		رشته تحصیلی	سابقه فعالیت مربی غیر دولتی	ایمیل : atremina@yahoo.com
۲	منیژه مهرجو	گریم	۱۵ سال	آدرس : خانی آباد نو ، شهرک شریعتی خیابان ماهان ، کوچه ۲۴ ، پلاک ۲
		آخرین مدرک تحصیلی	سابقه فعالیت مربی دولتی	تلفن ثابت : ۶۶۰۰۲۸۶۱
		کارشناسی	۱۸ ماه	تلفن همراه : ۰۹۱۲۳۰۴۵۷۷۹
۳	ناهید برشان	رشته تحصیلی	سابقه فعالیت مربی غیر دولتی	ایمیل :
		مدیریت بازرگانی	۳۰ سال	آدرس : تهران- ستارخان- خیابان شادمهر- بعد از چهارراه خوشرو پلاک ۲۰۹
		آخرین مدرک تحصیلی	سابقه فعالیت مربی دولتی	تلفن ثابت : ۰۳۱۴۵۳۶۶۳۵۰
۳	ناهید برشان	دیپلم		تلفن همراه : ۰۹۱۳۳۶۷۲۵۱۶
		رشته تحصیلی	سابقه فعالیت مربی غیر دولتی	ایمیل : nahidbarshan@gmail.com
		تجربی	۲۶ سال	آدرس : شاهین شهر خیابان مخابرات فرعی ۱۱ غربی پلاک ۸۴

جدول ۳ - مشخصات استاندارد آموزشی  / استاندارد ارزشیابی

خوشه: خدمات گروه: مراقبت زیبایی

تئوری		میزان ساعت آموزشی	کد استاندارد:	نام استاندارد
-	-			۵۱۴۱۶۰۰۰۰۶
-	عملی			
-	پروژه			
-	کارورزی			

جدول ۴ - فهرست شایستگی های استاندارد آموزشی / فهرست مراحل کار استاندارد ارزشیابی:

ردیف	عناوین شایستگی / توانایی یا عناوین مراحل کار	میزان ساعت آموزش		
		تئوری	عملی	جمع
۱	پذیرش مشتری و مشاوره جهت انجام کار			
۲	آماده سازی تجهیزات ، ابزار و محیط کار			
۳	هایلایت کردن مو به صورت کامل و تکه ای			
۴	ارزیابی خدمات و تکمیل کار			
۵				
۶				
۷				
۸				
۹				
۱۰				
۱۱	کارورزی	-		
۱۲	پروژه	-		
	جمع کل			۳۰

جدول ۵- نقشه کار عملی ( نسخه آزمونگر و آزمون شونده )



خانمی مراجعه کردند به سالن و درخواست هایلایت دارند. آزمون شونده محترم لطفا درخواست ایشان را انجام دهید.

## جدول ۶- توضیحات نقشه عملی: (نسخه آزمونگر و آزمون شونده)

با توجه به درخواست مدل، آزمون شونده محترم باید:

۱- موهای مدل را مطابق تکنیک عکس در نقشه هایلات نماید.

۲- رنگساز متناسب را انجام دهد.

۳- مو را پس از شستشو سشوار کند و حالت دهد.

**\*توجه\*** اندازه موهای مدل حداقل ۴۰ سانت کمتر نباشد. و پایه لایتها باید ۸ به بالا باشد.

مدت زمان آزمون ۷ ساعت میباشد لطفا زمان آزمون را مدیریت فرمایید

## جدول ۷- توضیح مختصر فرآیند اجرای پروژه: (نسخه آزمونگر)

اهداف پروژه:

فرایندی تولیدی 

در این پروژه:

- |                                     |           |  |
|-------------------------------------|-----------|--|
| <input checked="" type="checkbox"/> | می باشد.  | ۱) زمان انجام فرایند حائز اهمیت            |
| <input type="checkbox"/>            | نمی باشد. |  |
| <input checked="" type="checkbox"/> | می باشد.  | ۲) رعایت توالی انجام مراحل فعالیت مهم      |
| <input type="checkbox"/>            | نمی باشد. |  |
| <input checked="" type="checkbox"/> | می باشد.  | ۳) مقدار استفاده از مواد مصرفی دارای اهمیت |
| <input type="checkbox"/>            | نمی باشد. |  |
| <input checked="" type="checkbox"/> | می باشد.  | ۴) ساخت محصول جز موارد با اهمیت پروژه      |
| <input type="checkbox"/>            | نمی باشد. |  |
| <input checked="" type="checkbox"/> | می باشد.  | ۵) رعایت نکات ایمنی و حفاظتی الزامی        |
| <input type="checkbox"/>            | نمی باشد. |  |
|                                     |           | ۶) ...                                     |

## جدول ۸ - نمرات کاهشی ( نسخه آزمونگر )

مجاز هست		مجاز نیست	افزودن مواد مصرفی / زمان ، با کسر نمره	
نیم تا یکساعت	تا نیم ساعت		در صورت عدم رعایت زمان	زمان اجرای فرایند
۴درصد از کل بارم کم می شود.	۲درصد از کل بارم کم می شود		بندی در اجرای مراحل کاری	
۳ درصد از کل بارم کم می شود			در صورت عدم رعایت میزان مواد مصرفی	مقدار مواد مصرفی

## جدول ۱۰ ( نسخه آزمونگر و آزمون شونده )

۱- نشان دادن مدلها قبل از شروع کار به آزمونگران
۲- اعلام پایان کار در هر مرحله و تحویل آن به آزمونگران
۳- نوشتن فرمول بی رنگ کردن و رنگساز در ابتدای کار برای هر دو مدل

## جدول ۹ ( نسخه آزمونگر )

۱- چک کردن مدلها قبل از شروع کار آزمون شونده
۲- دقت در رعایت توالی کار توسط آزمون شونده



جدول ۱۱ - فرایند اجرای پروژه (نسخه آزمون شونده)

مقیاس	بارم	مدت انجام کار - دقیقه	ریز فعالیت یا چگونگی روند انجام کار	شماره شایستگی‌ها	عنوان فعالیت (عنصر شایستگی)	توالی فرایند کاری	مقیاس	
							کیفی	کمی
<input checked="" type="checkbox"/>	۱۵	۱۵	۱-ارزیابی ویژگی های مو جهت انجام هایلیت	۱	پذیرش و مشاوره مدل جهت انجام کار	مرحله اول	<input checked="" type="checkbox"/>	
<input checked="" type="checkbox"/>			۲-ارائه پایه های رنگ و دکله پیشنهادی جهت انجام کار هایلیت	۱				
<input checked="" type="checkbox"/>			۳-تعیین میزان تطابق ویژگی های مو و ساختار چهره با علاقه و درخواست مدل	۱				
<input checked="" type="checkbox"/>	۱۰	۲۵	۱-انتخاب و استفاده از ابزار و تجهیزات و مواد مصرفی مناسب با طرح انتخابی هایلیت مو	۲	آماده سازی تجهیزات ، ابزار و محیط کار	مرحله دوم	<input checked="" type="checkbox"/>	
<input checked="" type="checkbox"/>			۲-استفاده صحیح از تجهیزات -ابزار -مواد مصرفی	۲			۱۰	
<input checked="" type="checkbox"/>			۳-ایجاد شرایط مناسب قرارگیری مدل و آزمون دهنده	۲			۲۵	
<input checked="" type="checkbox"/>	۵۵	۳۲۵	۱-استفاده از وسایل حفاظتی و ایمنی برای مدل و آزمون شونده	۳	هایلیت مو به صورت کامل و تکه ای	مرحله سوم	<input checked="" type="checkbox"/>	
			۲-تقسیم بندی صحیح مو با توجه به نقشه کار	۳			۵۵	
<input checked="" type="checkbox"/>			۳-ترکیب صحیح مقدار بی رنگ کننده با اکسیدان مناسب	۳			۳۲۵	
<input checked="" type="checkbox"/>			۴-انجام کامل فویلینگ با توجه به نقشه	۳				
			۵-رعایت زمان مکث مناسب با پایه انتخابی در نقشه کار					
<input checked="" type="checkbox"/>			۶-رسیدن مو به پایه مورد نظر	۳				
<input checked="" type="checkbox"/>			۷-شارژ فویلها در پایه های بالا	۳				
<input checked="" type="checkbox"/>			۸-شستشو مناسب مواد	۳				
<input checked="" type="checkbox"/>			۹-زدن رنساژ با توجه به پایه مو	۳				
			۱۰-شست شوی رنساژ	۳				
			۱۱-استفاده از ماسک مو یا ویتامینه	۳				
			۱۲-خشک کردن و حالت دادن به مو	۳				
<input checked="" type="checkbox"/>	۱۵	۵۵	۱-کنترل یک دستی رنگ مو بعد از هایلیت	۴	ارزیابی خدمات و تکمیل کار	مرحله چهارم	<input checked="" type="checkbox"/>	
<input checked="" type="checkbox"/>			۲-ارائه توصیه های مراقبتی به مدل	۴				
<input checked="" type="checkbox"/>			۳-تمیز وضد عفونی کردن تجهیزات -ابزار	۴				
			۴-دفع مناسب پسماند					

**جدول ۱۲ - لیست تجهیزات ( نسخه رئیس حوزه سنجش ، مسؤل آزمون و آزمونگر )**

ردیف	نام تجهیزات	مشخصات فنی	تعداد	واحد سنجه	آزمونگر	آزمون شونده	توضیحات
۱	آینه کار	۵۰ x 70 cm	۱	جام		<input checked="" type="checkbox"/>	-
۲	تایمر	دیجیتالی	۱	عدد	<input checked="" type="checkbox"/>	<input checked="" type="checkbox"/>	-
۳	ترازو	دیجیتالی	۱	عدد		<input checked="" type="checkbox"/>	-
۴	تهویه مناسب	استاندارد	۱	دستگاه		<input checked="" type="checkbox"/>	تعداد مناسب با فضای آزمون
۵	جعبه کمک های اولیه	استاندارد	۱	عدد		<input checked="" type="checkbox"/>	-
۶	دستگاه بخور	برقی	۱	دستگاه		<input checked="" type="checkbox"/>	-
۷	دماسنج	دیجیتالی	۱	عدد		<input checked="" type="checkbox"/>	-
۸	سرشوی	چینی	۱	عدد		<input checked="" type="checkbox"/>	-
۹	سطل زباله	پدالی	۱	عدد		<input checked="" type="checkbox"/>	-
۱۰	صندلی کار	جکی یا ساده	۲	عدد		<input checked="" type="checkbox"/>	-
۱۱	صندلی مدیر	چرمی	۳	عدد	<input checked="" type="checkbox"/>		-
۱۲	کاتولوگ رنگ	دارای کلیه ی دسته بندی مو ها	۱	عدد		<input checked="" type="checkbox"/>	-
۱۳	کپسول آتش نشانی	دستی حاوی پودر خشک	۱	دستگاه		<input checked="" type="checkbox"/>	تعداد مناسب با فضای آزمون
۱۴	میز کار	چوبی یا فلزی	۲	عدد	<input checked="" type="checkbox"/>		-
۱۵	ترولی	چرخ دار	۱	عدد		<input checked="" type="checkbox"/>	-

**جدول ۱۳ - لیست ابزارآلات ( نسخه رئیس حوزه سنجش ، مسؤل آزمون و آزمونگر )**

ردیف	نام ابزارآلات	مشخصات فنی	تعداد	واحد سنجه	آزمونگر	آزمون شونده	توضیحات
۱	اتو مو	برقی	۱	دستگاه		<input checked="" type="checkbox"/>	-
۲	کاسه و برس رنگ	پلاستیکی	۳	عدد		<input checked="" type="checkbox"/>	-
۳	برس گرد در اندازه های مختلف	فلزی یا چوبی	۳	عدد		<input checked="" type="checkbox"/>	-
۴	سشوار دستی	برقی	۱	دستگاه		<input checked="" type="checkbox"/>	-
۵	شانه دم باریک	ساده ، کربنیک	۲	عدد		<input checked="" type="checkbox"/>	-
۶	شانه معمولی	کائوچویی ، ساده	۲	عدد		<input checked="" type="checkbox"/>	-
۷	کلیپس	انبری ، ساده	۱	عدد		<input checked="" type="checkbox"/>	به تعداد لازم

۸	پیشبنده استادکار	پلاستیکی	۱	عدد	<input checked="" type="checkbox"/>	-
۹	کارت سوابق مدل	استاندارد	۲	عدد	<input checked="" type="checkbox"/>	-

جدول ۱۴ - لیست مواد مصرفی و قیمت (نسخه رئیس حوزه سنجش، مسؤول آزمون و آزمونگر)

ردیف	نام مواد مصرفی	مشخصات فنی	تعداد	واحد سنجه	قیمت واحد به ریال	آزمونگر	آزمون شونده	توضیحات
۱	اکسیدان کرم	۹٪ - ۶٪ - ۳٪	به میزان لازم	میلی لیتر	۷۰۰۰۰۰		<input checked="" type="checkbox"/>	به مقدار لازم
۲	انواع رنگ مو	در تن های مختلف	به تعداد لازم	عدد	۵۰۰۰۰۰		<input checked="" type="checkbox"/>	به تعداد لازم
۳	پنبه	استاندارد	۱	بسته	۳۰۰۰۰۰		<input checked="" type="checkbox"/>	-
۴	پودر بی رنگ کننده	آبی - سفید	۱	کیلوگرم	۲۵۰۰۰۰۰		<input checked="" type="checkbox"/>	به مقدار لازم
۵	پیشبنده	یکبار مصرف	۱	بسته	۳۰۰۰۰۰		<input checked="" type="checkbox"/>	-
۶	تثبیت کننده رنگ مو	مایع - کرمی	به مقدار لازم	میلی لیتر	۱۰۰۰۰۰۰		<input checked="" type="checkbox"/>	-
۷	دستکش	یکبار مصرف	۱	بسته	۱۸۰۰۰۰۰		<input checked="" type="checkbox"/>	-
۸	دستمال کاغذی	یکبار مصرف	۱	بسته	۱۸۰۰۰۰		<input checked="" type="checkbox"/>	-
۹	شامپو	معمولی	۱	بسته	۴۰۰۰۰۰		<input checked="" type="checkbox"/>	-
۱۰	صابون شستشوی دست	مایع	۱	بسته	۲۰۰۰۰۰		<input checked="" type="checkbox"/>	-
۱۱	فویل یا سوئیت مش	یکبار مصرف	به مقدار لازم	رول	۱۵۰۰۰۰۰		<input checked="" type="checkbox"/>	-
۱۲	کرم های بی رنگ کننده	کرمی	به مقدار لازم	میلی لیتر	۱۵۰۰۰۰۰		<input checked="" type="checkbox"/>	-
۱۳	کلاه رنگ	یکبار مصرف	۲	عدد	۲۵۰۰۰		<input checked="" type="checkbox"/>	-
۱۴	لباس کار	یکبار مصرف	۱	عدد	۲۰۰۰۰۰		<input checked="" type="checkbox"/>	-
۱۵	ماسک مو و ویتامینه	انواع مو	به مقدار لازم	بسته	۴۰۰۰۰۰		<input checked="" type="checkbox"/>	-
۱۶	مواد ضد عفونی کننده ابزار	الکل - نانوسیل	به مقدار لازم	میلی لیتر	۲۰۰۰۰۰		<input checked="" type="checkbox"/>	-
۱۷	مواد شوینده ابزار و محیط	استاندارد - پودری	به مقدار لازم	بسته	۱۰۰۰۰۰		<input checked="" type="checkbox"/>	-
۱۸	مواد ضد عفونی کننده دست	نانوسیل	به مقدار لازم	میلی لیتر	۲۰۰۰۰۰		<input checked="" type="checkbox"/>	-
۱۹	محافظ دور گردن	یکبار مصرف	۱	عدد	۷۰۰۰۰۰		<input checked="" type="checkbox"/>	-
۲۰	نرم کننده	معمولی	به مقدار کافی	میلی لیتر	۱۰۰۰۰۰		<input checked="" type="checkbox"/>	-
۲۱	ریمور	پودری - مایع	به مقدار کافی	گرم	۷۰۰۰۰۰		<input checked="" type="checkbox"/>	-
۲۲	شامپو مخصوص موهای رنگ شده	استاندارد	۱	بسته	۱۵۰۰۰۰۰		<input checked="" type="checkbox"/>	-



سازمان آموزش فنی و حرفه‌ای کشور

جدول ۱۵ - چک لیست معیار های نگرشی ( نسخه آزمونگر )

نام و نام خانوادگی آزمون شونده:		کد ملی:		تاریخ آزمون:		ساعت شروع:		ساعت پایان:	
ردیف	مهارت های توانائی اشتغال	شایستگی ها					نمره داوطلب		
		هرگز	گاهی	معمولا	اغلب	همیشه			
		۰	۰,۲۵	۰,۵	۰,۷۵	۱			
۱	اخلاق کاری							اعتماد به نفس و خود اتکائی نشان می دهد	
۲								مسئولیت پذیر است	
۳								با مباحثات کار می کند	
۴								مسئولیت رفتارهایش را می پذیرد	
۵								خویشتن دار است و در یک روش کنترل شده کار می کند	
۶								در گفتار، عمل و کردار، بلوغ از خود نشان می دهد	
۷								کارش را خود ارزیابی می کند	
۸	مسئولیت پذیری							کار را سازماندهی و زمان را به طور موثر مدیریت می کند	
۹								توانائی تکمیل تکالیف در زمان مقرر را از خود به نمایش می گذارد	
۱۰								از دستورات شفاهی، بصری و کتبی پیروی می کند	
۱۱								از موادمصرفی، ابزارآلات خوب مواظبت می کند	
۱۲	استدلال و حل مساله							با تغییرات خواسته های شغلی تطابق پذیری دارد	
۱۳								منطقی است و قضاوت های عینی می سازد	
۱۴								روش ها و قواعد را می فهمد	
۱۵								ابتکار نشان می دهد	
۱۶	سلامتی و عادات ایمنی							سرعت تولید و آهنگ کاری خوب دارد	
۱۷								نسبت به حفاظت و ایمنی تجهیزات و دستگاه ها اهتمام لازم دارد	
۱۸								به شیوه مناسب و آراستگی لباس می پوشد	
۱۹								موقعیت های استرس زا را تشخیص میدهد	
۲۰								موقعیت های استرس زا را به راحتی مدیریت می کند.	
جمع کل									

ناظر آزمون  
نام و نام خانوادگی و امضاء:

آزمونگر دوم  
نام و نام خانوادگی و امضاء:

آزمونگر اول  
نام و نام خانوادگی و امضاء:

بسمه تعالی

ارزشیابی مهارتی با الگوی سنجش عملکردی

## پروژه آزمون عملی «مامانی»

گروه شغلی : مراقبت و زیبایی

عنوان استاندارد : هایلایت مو به صورت کامل و تکه ای

کد استاندارد : ۵۱۴۱۶۰۰۰۰۶

کد پروژه : ۱۴۰۱/۵۱۴۱۶۰۰۰۰۶/۱۴۷

زمان آزمون : ۷ ساعت و ۰ دقیقه

تاریخ تدوین پروژه آزمون : ۱۴۰۱/۱۰/۱۰

## جدول ۱

فهرست محتوی پروژه	
ردیف	فهرست محتوی
۱	تهیه کنندگان
۲	مشخصات استاندارد آموزشی
۳	توضیح مختصر در مورد پروژه
۴	نقشه کار عملی
۵	دستورالعمل (فرایند) اجرای پروژه
۶	لیست تجهیزات
۷	لیست ابزارآلات
۸	لیست مواد مصرفی
۹	امتیازبندی
۱۰	چک لیست معیار های نگرشی
۱۱	نتیجه نهایی

سازمان آموزش فنی و حرفه‌ای کشور

جدول ۲ - تهیه کنندگان:

ردیف	نام و نام خانوادگی	تحصیلات	سابقه آموزشی (سال)	سایر اطلاعات
۱	رقیه آقایی	آخرین مدرک تحصیلی	سابقه فعالیت مربی دولتی	تلفن ثابت: ۵۵۸۴۷۷۵۲
		کارشناسی	۷ سال	تلفن همراه: ۰۹۱۲۱۹۵۳۲۵۴
		رشته تحصیلی	سابقه فعالیت مربی غیر دولتی	ایمیل: atremina@yahoo.com
۲	منیژه مهرجو	آخرین مدرک تحصیلی	سابقه فعالیت مربی دولتی	تلفن ثابت: ۶۶۰۰۲۸۶۱
		کارشناسی	۱۸ ماه	تلفن همراه: ۰۹۱۲۳۰۴۵۷۷۹
		رشته تحصیلی	سابقه فعالیت مربی غیر دولتی	ایمیل: ...
۳	ناهید برشان	مدیریت بازرگانی	۳۰ سال	آدرس: تهران - ستارخان - خیابان شادمهر - بعد از چهارراه خوشرو پلاک ۲۰۹
		آخرین مدرک تحصیلی	سابقه فعالیت مربی دولتی	تلفن ثابت: ۰۲۱۴۵۲۶۶۳۵۰
		دیپلم	تلفن همراه: ۰۹۱۳۳۶۷۲۵۱۶	
		رشته تحصیلی	سابقه فعالیت مربی غیر دولتی	ایمیل: nahidbarshan@gmail.com
		تجربی	۲۶ سال	آدرس: شاهین شهر خیابان مخابرات فرعی ۱۱ غربی پلاک ۸۴

سازمان آموزش فنی و حرفه‌ای کشور



جدول ۳ - مشخصات استاندارد آموزشی  / استاندارد ارزشیابی

خوشه: خدمات گروه: مراقبت زیبایی

تئوری		میزان ساعت آموزشی	کد استاندارد:	نام استاندارد
-	عملی		۵۱۴۱۶۰۰۰۰۶	هایلایت کردن مو به صورت کامل و تکه ای
-	پروژه			
-	کارورزی			

جدول ۴ - فهرست شایستگی های استاندارد آموزشی / فهرست مراحل کار استاندارد ارزشیابی:

ردیف	عناوین شایستگی/ توانایی یا عناوین مراحل کار	میزان ساعت آموزش	
		تئوری	عملی
۱	پذیرش مشتری و مشاوره جهت انجام کار		
۲	آماده سازی تجهیزات ، ابزار و محیط کار		
۳	هایلایت کردن مو به صورت کامل و تکه ای		
۴	ارزیابی خدمات و تکمیل کار		
۵			
۶			
۷			
۸			
۹			
۱۰			
۱۱	کارورزی	-	
۱۲	پروژه	-	
۳۰	جمع کل		

جدول ۵- نقشه کار عملی ( نسخه آزمونگر و آزمون شونده )



سازمان آموزش فنی و حرفه‌ای کشور



خانمی مراجعه کردند به سالن و درخواست هایلایت دارند. آزمون شونده محترم لطفا درخواست ایشان را انجام دهید.

## جدول ۶- توضیحات نقشه عملی: (نسخه آزمونگر و آزمون شونده)

با توجه به درخواست مدل، آزمون شونده محترم باید:

- ۱- موهای مدل را مطابق تکنیک عکس در نقشه هایلایت نماید.
  - ۲- رنگساز متناسب را انجام دهد.
  - ۳- مو را پس از شستشو سشوار کند و حالت دهد.
- \*توجه\* اندازه موهای مدل حداقل ۴۰ سانت کمتر نباشد.**

مدت زمان آزمون ۷ ساعت میباشد لطفا زمان آزمون را مدیریت فرمایید

## جدول ۷- توضیح مختصر فرآیند اجرای پروژه: (نسخه آزمونگر)

اهداف پروژه:

فرایندی  تولیدی 

در این پروژه:

- |   |  |                                    |
|---|--|------------------------------------|
| زمان انجام فرایند حائز اهمیت            | <input checked="" type="checkbox"/> می باشد. | <input type="checkbox"/> نمی باشد. |
| رعایت توالی انجام مراحل فعالیت مهم      | <input checked="" type="checkbox"/> می باشد. | <input type="checkbox"/> نمی باشد. |
| مقدار استفاده از مواد مصرفی دارای اهمیت | <input checked="" type="checkbox"/> می باشد. | <input type="checkbox"/> نمی باشد. |
| ساخت محصول جز موارد با اهمیت پروژه      | <input checked="" type="checkbox"/> می باشد. | <input type="checkbox"/> نمی باشد. |
| رعایت نکات ایمنی و حفاظتی الزامی        | <input checked="" type="checkbox"/> می باشد. | <input type="checkbox"/> نمی باشد. |
| ...                                     |  |                                    |

**جدول ۸ - نمرات کاهشی ( نسخه آزمونگر )**

مجاز هست		مجاز نیست	افزودن مواد مصرفی / زمان ، با کسر نمره	
نیم تا یکساعت	تا نیم ساعت		در صورت عدم رعایت زمان	زمان اجرای فرایند
۴درصد از کل بارم کم می شود.	۲درصد از کل بارم کم می شود		بندی در اجرای مراحل کاری	
۳ درصد از کل بارم کم می شود			در صورت عدم رعایت میزان مواد مصرفی	مقدار مواد مصرفی



**جدول ۱۰ ( نسخه آزمونگر و آزمون شونده )**

<p>۱- نشان دادن مدلها قبل از شروع کار به آزمونگران</p> <p>۲- اعلام پایان کار در هر مرحله و تحویل آن به آزمونگران</p> <p>۳- نوشتن فرمول بی رنگ کردن و رنگساز در ابتدای کار برای هر دو مدل</p>
--

**جدول ۹ ( نسخه آزمونگر )**

<p>۱- چک کردن مدلها قبل از شروع کار آزمون شونده</p> <p>۲- دقت در رعایت توالی کار توسط آزمون شونده</p>
---

جدول ۱۱ - فرایند اجرای پروژه (نسخه آزمون شونده)

مقیاس		بارم	مدت انجام کار - دقیقه	ریز فعالیت یا چگونگی روند انجام کار	شماره شایستگی‌ها	عنوان فعالیت(عنصر شایستگی)	توالی فرایندکاری
کیفی	کمی						
<input checked="" type="checkbox"/>		۱۵	۱۵	۱-ارزیابی ویژگی های مو جهت انجام هایلیت	۱	پذیرش و مشاوره مدل جهت انجام کار	مرحله اول
<input checked="" type="checkbox"/>				۲-ارائه پایه های رنگ و دکلره پیشنهادی جهت انجام کار هایلات	۱		
<input checked="" type="checkbox"/>				۳-تعیین میزان تطابق ویژگی های مو و ساختار چهره با علاقه و درخواست مدل	۱		
	<input checked="" type="checkbox"/>	۱۰	۲۵	۱-انتخاب و استفاده از ابزار و تجهیزات و مواد مصرفی مناسب با طرح انتخابی هایلیت مو	۲	آماده سازی تجهیزات ، ابزار و محیط کار	مرحله دوم
	<input checked="" type="checkbox"/>			۲-استفاده صحیح از تجهیزات -ابزار -مواد مصرفی	۲		
	<input checked="" type="checkbox"/>			۳-ایجاد شرایط مناسب قرارگیری مدل و آزمون دهنده	۲		
	<input checked="" type="checkbox"/>	۵۵	۳۲۵	۱-استفاده از وسایل حفاظتی و ایمنی برای مدل و آزمون شونده	۳	هایلیت مو به صورت کامل و تکه ای	مرحله سوم
				۲- تقسیم بندی صحیح مو با توجه به نقشه کار	۳		
	<input checked="" type="checkbox"/>			۳-ترکیب صحیح مقدار بی رنگ کننده با اکسیدان مناسب	۳		
<input checked="" type="checkbox"/>				۴-انجام کامل فویلینگ با توجه به نقشه	۳		
				۵- رعایت زمان مکث مناسب با پایه انتخابی در نقشه کار			
	<input checked="" type="checkbox"/>			۶- رسیدن مو به پایه مورد نظر	۳		
	<input checked="" type="checkbox"/>			۷-شارژ فویلها در پایه های بالا	۳		
	<input checked="" type="checkbox"/>			۸-شستشو مناسب مواد	۳		
				۹- زدن رنساژ با توجه به پایه مو	۳		
<input checked="" type="checkbox"/>				۱۰- شست شوی رنساژ	۳		
		۱۱-استفاده از ماسک مو یا ویتامینه	۳				
		۱۲ خشک کردن و حالت دادن به مو	۳				
	<input checked="" type="checkbox"/>	۱۵	۵۵	۱-کنترل یک دستی رنگ مو بعد از هایلیت	۴	ارزیابی خدمات و تکمیل کار	مرحله چهارم
	<input checked="" type="checkbox"/>			۲-ارائه توصیه های مراقبتی به مدل	۴		
	<input checked="" type="checkbox"/>			۳- تمیز و ضد عفونی کردن تجهیزات -ابزار	۴		
				۴- دفع مناسب پسماند			

**جدول ۱۲ - لیست تجهیزات ( نسخه رئیس حوزه سنجش ، مسؤل آزمون و آزمونگر )**

ردیف	نام تجهیزات	مشخصات فنی	تعداد	واحد سنج	آزمونگر	آزمون شونده	توضیحات
۱	آینه کار	۵۰ x 70 cm	۱	جام		<input checked="" type="checkbox"/>	-
۲	تایمر	دیجیتالی	۱	عدد	<input checked="" type="checkbox"/>	<input checked="" type="checkbox"/>	-
۳	ترازو	دیجیتالی	۱	عدد		<input checked="" type="checkbox"/>	-
۴	تهویه مناسب	استاندارد	۱	دستگاه		<input checked="" type="checkbox"/>	تعداد مناسب با فضای آزمون
۵	جعبه کمک های اولیه	استاندارد	۱	عدد		<input checked="" type="checkbox"/>	-
۶	دستگاه بخور	برقی	۱	دستگاه		<input checked="" type="checkbox"/>	-
۷	دماسنج	دیجیتالی	۱	عدد		<input checked="" type="checkbox"/>	-
۸	سرشوی	چینی	۱	عدد		<input checked="" type="checkbox"/>	-
۹	سطل زباله	پدالی	۱	عدد		<input checked="" type="checkbox"/>	-
۱۰	صندلی کار	جکی یا ساده	۲	عدد		<input checked="" type="checkbox"/>	-
۱۱	صندلی مدیر	چرمی	۳	عدد	<input checked="" type="checkbox"/>		-
۱۲	کاتولوگ رنگ	دارای کلیه ی دسته بندی موها	۱	عدد		<input checked="" type="checkbox"/>	-
۱۳	کپسول آتش نشانی	دستی حاوی پودر خشک	۱	دستگاه		<input checked="" type="checkbox"/>	تعداد مناسب با فضای آزمون
۱۴	میز کار	چوبی یا فلزی	۲	عدد	<input checked="" type="checkbox"/>		-
۱۵	ترولی	چرخ دار	۱	عدد		<input checked="" type="checkbox"/>	-

**جدول ۱۳ - لیست ابزار آلات ( نسخه رئیس حوزه سنجش ، مسؤل آزمون و آزمونگر )**

ردیف	نام ابزار آلات	مشخصات فنی	تعداد	واحد سنج	آزمونگر	آزمون شونده	توضیحات
۱	اتو مو	برقی	۱	دستگاه		<input checked="" type="checkbox"/>	-
۲	کاسه و برس رنگ	پلاستیکی	۳	عدد		<input checked="" type="checkbox"/>	-
۳	برس گرد در اندازه های مختلف	فلزی یا چوبی	۳	عدد		<input checked="" type="checkbox"/>	-
۴	سشوار دستی	برقی	۱	دستگاه		<input checked="" type="checkbox"/>	-
۵	شانه دم باریک	ساده ، کربنیک	۲	عدد		<input checked="" type="checkbox"/>	-
۶	شانه معمولی	کائوچویی ، ساده	۲	عدد		<input checked="" type="checkbox"/>	-
۷	کلیپس	انبری ، ساده	۱	عدد		<input checked="" type="checkbox"/>	به تعداد لازم
۸	پیشبند استادکار	پلاستیکی	۱	عدد		<input checked="" type="checkbox"/>	-
۹	کارت سوابق مدل	استاندارد	۲	عدد		<input checked="" type="checkbox"/>	-

جدول ۱۴ - لیست مواد مصرفی و قیمت (نسخه رئیس حوزه سنجش، مسؤول آزمون و آزمونگر)

ردیف	نام مواد مصرفی	مشخصات فنی	تعداد	واحد سنج	قیمت واحد به ریال	آزمونگر	آزمون شونده	توضیحات
۱	اکسیدان کرم	۹٪ - ۶٪ - ۳٪	به میزان لازم	میلی لیتر	۷۰۰۰۰۰		<input checked="" type="checkbox"/>	به مقدار لازم
۲	انواع رنگ مو	در تن های مختلف	به تعداد لازم	عدد	۵۰۰۰۰۰		<input checked="" type="checkbox"/>	به تعداد لازم
۳	پنبه	استاندارد	۱	بسته	۳۰۰۰۰۰		<input checked="" type="checkbox"/>	-
۴	پودر بی رنگ کننده	آبی - سفید	۱	کیلوگرم	۲۵۰۰۰۰۰		<input checked="" type="checkbox"/>	به مقدار لازم
۵	پیشبند	یکبار مصرف	۱	بسته	۳۰۰۰۰۰		<input checked="" type="checkbox"/>	-
۶	تثبیت کننده رنگ مو	مایع - کرمی	به مقدار لازم	میلی لیتر	۱۰۰۰۰۰۰		<input checked="" type="checkbox"/>	-
۷	دستکش	یکبار مصرف	۱	بسته	۱۸۰۰۰۰۰		<input checked="" type="checkbox"/>	-
۸	دستمال کاغذی	یکبار مصرف	۱	بسته	۱۸۰۰۰۰		<input checked="" type="checkbox"/>	-
۹	شامپو	معمولی	۱	بسته	۴۰۰۰۰۰		<input checked="" type="checkbox"/>	-
۱۰	صابون شستشوی دست	مایع	۱	بسته	۲۰۰۰۰۰		<input checked="" type="checkbox"/>	-
۱۱	فویل یا سوئیت مش	یکبار مصرف	به مقدار لازم	رول	۱۵۰۰۰۰۰		<input checked="" type="checkbox"/>	-
۱۲	کرم های بی رنگ کننده	کرمی	به مقدار لازم	میلی لیتر	۱۵۰۰۰۰۰		<input checked="" type="checkbox"/>	-
۱۳	کلاه رنگ	یکبار مصرف	۲	عدد	۲۵۰۰۰		<input checked="" type="checkbox"/>	-
۱۴	لباس کار	یکبار مصرف	۱	عدد	۲۰۰۰۰۰		<input checked="" type="checkbox"/>	-
۱۵	ماسک مو و ویتامینه	انواع مو	به مقدار لازم	بسته	۴۰۰۰۰۰		<input checked="" type="checkbox"/>	-
۱۶	مواد ضد عفونی کننده ابزار	الکل - نانوسیل	به مقدار لازم	میلی لیتر	۲۰۰۰۰۰		<input checked="" type="checkbox"/>	-
۱۷	مواد شوینده ابزار و محیط	استاندارد - پودری	به مقدار لازم	بسته	۱۰۰۰۰۰		<input checked="" type="checkbox"/>	-
۱۸	مواد ضد عفونی کننده دست	نانوسیل	به مقدار لازم	میلی لیتر	۲۰۰۰۰۰		<input checked="" type="checkbox"/>	-
۱۹	محافظ دور گردن	یکبار مصرف	۱	عدد	۷۰۰۰۰۰		<input checked="" type="checkbox"/>	-
۲۰	نرم کننده	معمولی	به مقدار کافی	میلی لیتر	۱۰۰۰۰۰		<input checked="" type="checkbox"/>	-
۲۱	ریمور	پودری - مایع	به مقدار کافی	گرم	۷۰۰۰۰۰		<input checked="" type="checkbox"/>	-
۲۲	شامپو مخصوص موهای رنگ شده	استاندارد	۱	بسته	۱۵۰۰۰۰۰		<input checked="" type="checkbox"/>	-



جدول ۱۵ - چک لیست معیار های نگرشی ( نسخه آزمونگر )

نام و نام خانوادگی آزمون شونده:		کد ملی:		تاریخ آزمون:		ساعت شروع:		ساعت پایان:	
ردیف	مهارت های توانائی اشتغال	شایستگی ها					نمره داوطلب		
		هرگز	گاهی	معمولا	اغلب	همیشه			
		۰	۰,۲۵	۰,۵	۰,۷۵	۱			
۱	اخلاق کاری	اعتماد به نفس و خود اتکائی نشان می دهد							
۲		مسئولیت پذیر است							
۳		با مباحثات کار می کند							
۴		مسئولیت رفتارهایش را می پذیرد							
۵		خویشتن دار است و در یک روش کنترل شده کار می کند							
۶		در گفتار، عمل و کردار، بلوغ از خود نشان می دهد							
۷		کارش را خود ارزیابی می کند							
۸	مسئولیت پذیری	کار را سازماندهی و زمان را به طور موثر مدیریت می کند							
۹		توانائی تکمیل تکالیف در زمان مقرر را از خود به نمایش می گذارد							
۱۰		از دستورات شفاهی، بصری و کتبی پیروی می کند							
۱۱		از موادمصرفی، ابزارآلات خوب مواظبت می کند							
۱۲	استدلال و حل مساله	با تغییرات خواسته های شغلی تطابق پذیری دارد							
۱۳		منطقی است و قضاوت های عینی می سازد							
۱۴		روش ها و قواعد را می فهمد							
۱۵		ابتکار نشان می دهد							
۱۶	سلامتی و عادات ایمنی	سرعت تولید و آهنگ کاری خوب دارد							
۱۷		نسبت به حفاظت و ایمنی تجهیزات و دستگاه ها اهتمام لازم دارد							
۱۸		به شیوه مناسب و آراستگی لباس می پوشد							
۱۹		موقعیت های استرس زا را تشخیص میدهد							
۲۰		موقعیت های استرس زا را به راحتی مدیریت می کند.							
جمع کل									

ناظر آزمون  
نام و نام خانوادگی و امضاء:

آزمونگر دوم  
نام و نام خانوادگی و امضاء:

آزمونگر اول  
نام و نام خانوادگی و امضاء: